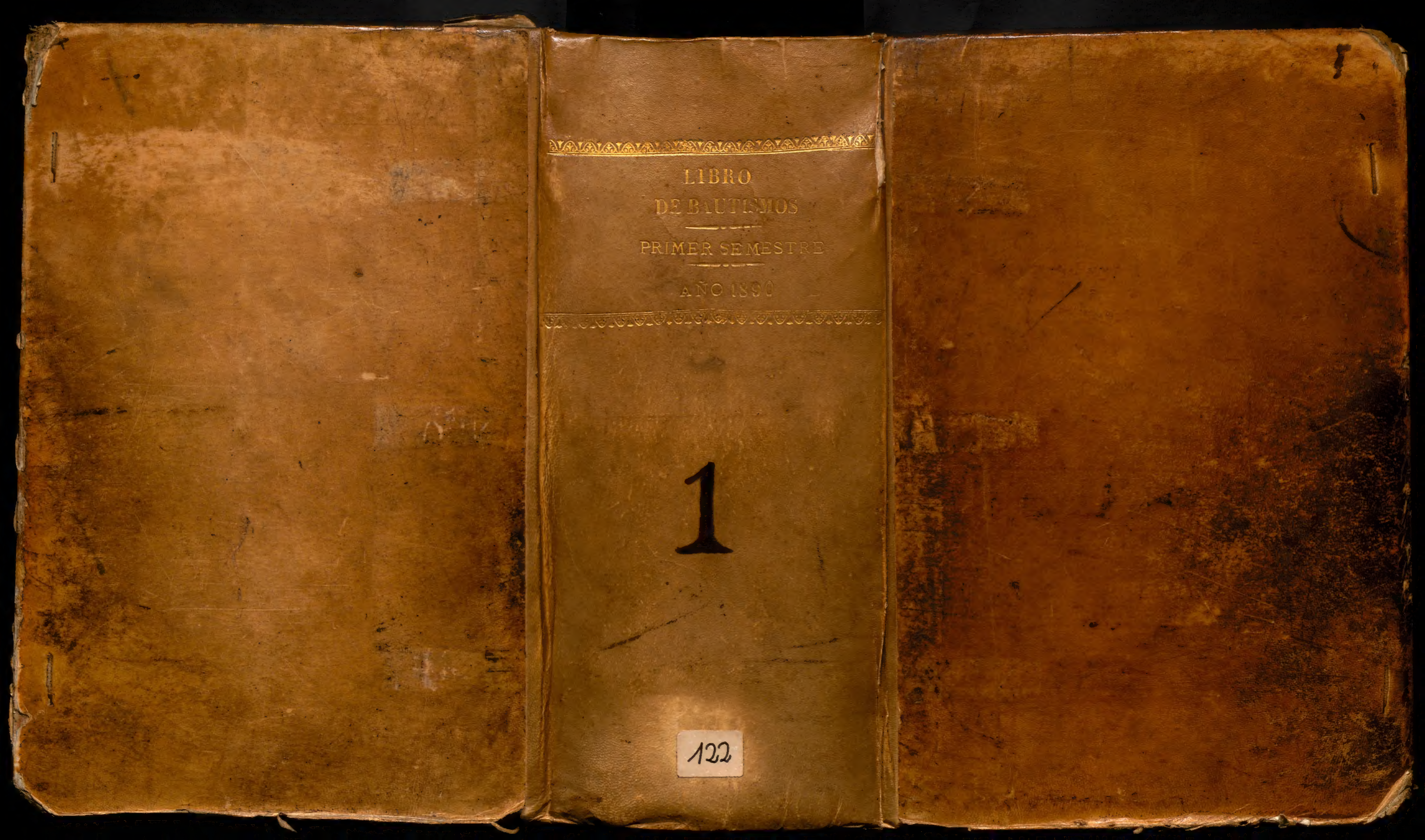
LIBRO
DE BAUTISMOS
PRIMER SEMESTRE
AÑO 1890
1
122

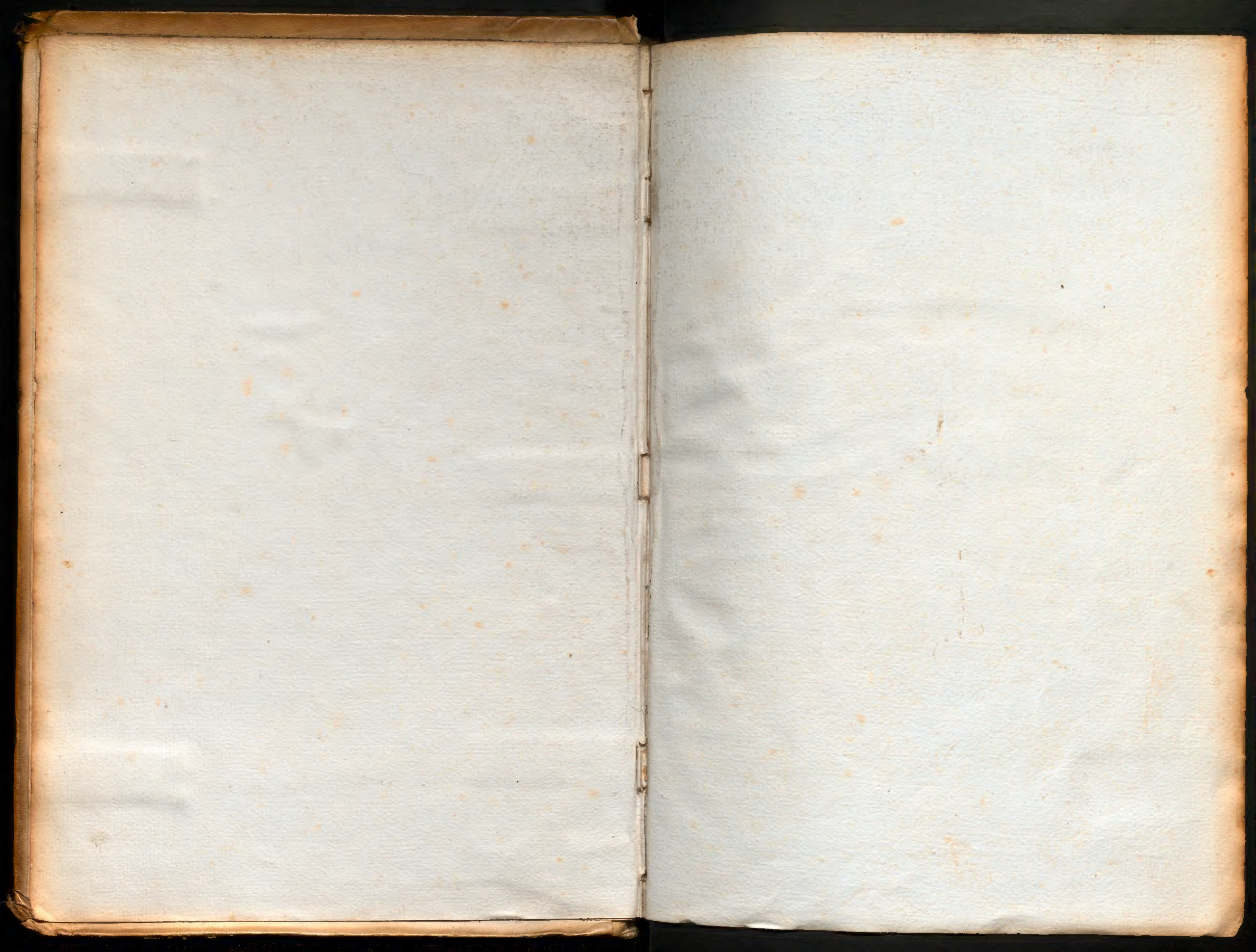

Aviá y Arenas	554	Andres y Diago	848
Alegre y Mias	554	Acarreta y Llebot	856
Agustí y Gomis	556	Alzpañes y Laches	857
Amigó y Pintort	556	Alvarez y Gomez	860
Alegre y Pala	580	Aguilar y Monferrer	861
Arbois y Novell	580	Alfageme y Solanes	861
Abizanda y Ferruz	592	Azevedo y Muro	861
Armengol y Nou	592	Anguera y Muné	878
Anjaumá y Roca	614	Adrian é Izuel	879
Almonacid y Cañadas	614	Aubeyzon y Llopis	893
Arrufat y Cambra	647	Armengol y Perecaula	896
Antony y Nicolás	647	Andreu y Llosas	896
Alemany y Bosch	648	Aleu y Clavero	897
Arnau y Pons	671	Abad y de Arcos	904
Arnal y Roda	676	Alerany y Angué	904
Admella y Sanchez	681	Aramago y Zapater	905
Alberti y Benet	690	Arolas y Bergua	905
de Aguiar y Segura	703	Ayma y Prat	926
Aliberch y Rovelló	707	Arnó y Maristany	927
Arnó y Pons	716	Arnat é Illa	929
Aznar y Pascual	718	Alsina y Galcerán	940
Alsina y Marras	718	Alicart y Sendrós	940
Albaro y Quintilla	734	Assens y Barba	948
Alonso y Vergel	734	Aragones y Sabí	949
Arnat y Viñet	740	André y Molist	969
Aubó y Esteu	758	Anguera y Carreras	975
Arissó y Casanobas	763	Aznar y Latasa	991
Agulló y Rollan	774	Arana y Pellicé	993
Asensio y Mariné	799	Alvarez y Loren	994
Arnaldo y Gubianes	807	Astort y Bernadas	994
Archs y Manzanera	814	Avalla y Galcerán	995
Altaba y Berrabés	814	Aparicio y Romero	1007
Abella y Alabedra	815	Aviñó y Valls	1012
Aubesart y Coca	815	Aguila y Berenguer	1012
Albert y Codorniu	822	Artigas y Rovira	1042
Andaluz y Nin	825	Almenar y Fabregat	1051
Alvarez y Serra	837	Arsalaguet y Pla	1051
Agost y Pernie	837	Aubreda y Font	1052

Alpin y Guardiola	1052
Ascon y Falcó	1057
Andrés y Rodriguez	450
Amaré y Banto	835
Angaril y Moral	774

B

de Baños y Martinez ... 836

Nombre	Núm.	Nombre	Núm.
Bertran y Boix	404	Burés y Regordosa	525
Bayget y Biosca	404	Borribello y Fortuna	528
Ballester y Mollá	406	Busquets y Cots	552
Batlle y Castellví	407	Bach y Rabasa	555
Bas y Blanch	407	Blancher y Clapera	557
Balcells y Herrero	419	Bertran y Gimeno	557
Bové y Fabregat	420	Batiste y Sampé	573
Brillas y Pagés	420	Barques y Ramoneda	582
Bover y Milá	420	Bisay y Vidal	604
Balagué y Masó	421	Barbestu y Clupia	604
Buxeda y Segaz	421	Ballester y Sala	605
Barberá y Albert	436	Bertran y Mayolas	606
Bonet y Forés	440	Boix y Benet	615
Rigordá y Bolló	440	Blanch y Gil	615
Barbará y Sendra	441	Belda y Anglada	616
Bladó y Pallarés	445	Benito y Sanchez	625
Bou y Savall	452	Brugal y Comas	632
Bonet y Satorres	452	Bofill y Bonay	633
Barbrés y Garcia	461	Bourdon y Blok	632
Ballesté y Sanmartí	462	Bertrán y Mensuñer	638
Bastús y Pla	484	Bermudez y Cartagena	639
Buj y Forero	484	Bach y Giorgni	642
Brinquis y Monre	485	Bosca y Portella	648
Bassols y Brunet	496	Borró y Palau	644
Bonet y Quintas	501	Badia y Tapias	649
Bas y Santoll	502	Balagueró y Ricart	650
Badia y Miró	502	Bas y Cortés	650
Barril y Gonzalez	507	Baltasar y Alamar	651
Biosca y Fernandez	507	Bultó y Riera	676
Barberá y Güell	508	Buscató y Nadal	679
Balltandra y Navarro	508	Belvivre y Serrano	681
Babasch y Gassull	509	Boix y Olivé	682
Boscá y Fornells	509	Bonet y Pijuan	691
Buyé y Roges	510	Bartolomé y San Millan	691
Bargés y Salvat	505	Batista y Alentorn	707
Bassols y Castells	528	Balletbo y Gil	708
Bagués y Roig	540	Burguet y Rosés	712
Ballescá y Palacios	544	Borbon y Maraña	719

Nombre	Núm.	Nombre	Núm.
Balaguer y Niella	719	Bargalló y Ginestá	906
Bentura y Cirrana	720	Baiget y Viñas	907
Batalla y Montserrat	720	Barrachina y Asensi	907
Bravo y Mora	735	Barrrich y Seguera	908
Bellido y Grim	740	Bencery y Serra	908
Bardanove y Carrion	752	de Barnola y de Bassols	931
Bartolomé y Maximent	752	Brunet y Planas	931
Bengoa y Moré	759	Briel y Perez	938
Bruno y Vicenta	761	Barfull y Riera	941
Berteyro y Solopar	763	Badia y Soler	949
Bassa y Blanch	771	Busquets y Castelló	950
Bové y Perales	774	Barnés y Panicello	950
Berga y Frexedas	775	Barbosa y Crosas	967
Builz y Monteys	775	Bosch y Garriga	975
Brotons y Rico	776	Brugues y Mercader	975
Belarte y Perez	776	Bori y Alsinella	1006
Berber y Garcia	777	Bertran y Santamaria	1013
Beck y Ballarin	777	Barlanga y Tosca	1028
Balart y Companys	794	Borrullas y Carbó	1032
Bosch y Pañella	808	Bofill y Carim	1032
Boguñá y Alom	810	Brieto y Masip	1033
Balot y Vila	815	Blanch y Gils	1042
Bernabeu y Rué	816	Balin y Calvetó	1044
Batlle y Mas	825	Busé y Solé	1047
Bartrolí y Gasull	826	Bagó y Cervelló	1052
Bigas y Ruiz	826	Blanch y Torres	1053
Bogoñá y Olivo	838	Barrios y Valls	1053
Baró y Santaularia	838	Baxarias y Serradell	1054
Blasi y Altabas	838	Berdejo y Chirivella	417
Burrell y Mur	839	Baletier y Barbolet	625
Baró y del Pado	849	B. Muler y Ferrer	1030
Bossy y Ferrés	856		
Benavides y Lopez	862		
Banús y Carol	862		
Bartolí y Gener	879		
Bordas y de Ferrer	893		
Bosch y Puigari	902		
Bagardit y Vilarrubia	906		

C

Nombre	Núm.	Nombre	Núm.
Comas y Figueras	252	Cardona y Jordana	422
Casanovas y Blanes	252	Cadena y Forcada	423
Campos y Martin	253	Collell y Pons	423
Cuchi y Altimir	253	Ciuró y Español	423
Cros y Rubira	254	Carbonell y Coll	424
Casot y Gras	254	Carreras y Catalá	436
Chela y Sarroca	254	Clota y Clará	441
Crehuet y Alvarez	272	Chaffard y Masclans	442
Cararach y Arnau	273	Casanovas y Angé	446
Cid y Mayos	274	Casas y Torres	450
Cuadrada y Peralta	280	Carpio y Bosch	453
Cardona y Prat	286	Catalá y Rafols	462
Canela y Farré	286	Castellá y Castañé	463
Clemente y Puigcerver	294	Carlés y Martí	463
Coll y Sala	294	Castells y Morera	464
Calvo y Caubet	295	Cots y Capdevila	464
Cimaña y Miralles	295	Coll y Eulalia	474
Coma y Carbonell	295	Catalán y Peris	474
Claramunt y Tous	311	Corbera y Segarra	485
Carrió y Comas	315	Costart y Segrera	486
Casas y Canals	322	Cejalbo y Rodriguez	486
Camps y Sala	322	Cantos y Conchas	487
Cusió y Clariana	344	Carpintero y Ochoa	487
Casadevall y Duran	352	Costas y Duran	487
Claveria y Cariñena	359	Costarlenas y Gomis	488
Callao y Ballart	360	Cumí y Guardiola	497
Capramí y Feri	360	Cabañes y Diaz	497
Campeny y Astals	377	Corella é Ibañez	497
Castillo y Agusti	378	Castilla y Sané	510
Costa y Sans	378	Cortés y Ferran	511
Castells y Sebastiá	378	Cabiró y Xenfré	511
Comas y Deig	379	Cortada y Pasapera	511
Cotilla y Carbonell	379	Coloma y Mir	512
Carbó y Algueró	380	Campaña y Mas	512
Cabus y Porta	380	Coll y Olivé	513
Castelló y Mir	381	Catalá y Gener	529
Casanovas y Montero	393	Chapellier y Gonzalez	529
Carbonell y Sanchez	397	Cabrisas y Ruiz	545

Nombre	Núm.	Nombre	Núm.
Cervera y Subirats	557	Creus y Argué	722
Cano y Meseguer	558	Campello y Alario	428
Clará y Clara	558	Claramunt y Solsyná	746
Creix y Arbó	582	Calcina y Montaner	747
Carbonell y Gimenez	588	Cascante y Blanch	753
Calle y Cortina	593	Capdevila y Tort	753
Casamitjana y Arnau	593	Canals y Solé	753
Calvo y Romangol	594	Carbonell y Maura	759
Carbonell y Serra	594	Colom y Virgili	764
Castels y Crivellé	605	Calafell y Marqués	764
Casas y Bofarull	606	Clavé y Sanchez	768
Cabrerizo y Fontaine	606	Caverany y Garcia	768
Camps y Riera	626	Cester y Carreras	771
Cabrera y Peydro	633	Coscolla y Manaut	778
Colomé y Reyach	639	Cera y Lacasa	778
Catalá é Ilarduya	640	Canals y Cortina	778
Cabot y Rovira	640	Clará y Alonso	779
Casadevall y Nimbó	642	Casasnovas y Arenós	779
Campillo y Campillo	651	del Campo y de San German	780
Coder y Cutusans	651	Casellas y Mir	794
Calvet y Esteva	652	Calduch y Navarra	794
Comas y Luna	652	Camarasa y Santacreu	795
Camarero y Maltas	653	Cascante y Zapatero	802
Casas y Colomés	653	Cebado y Perez	807
Castells y Español	682	Carbonell y Sanahuja	809
Costa y Rabasa	682	Clos y Raspall	817
Coronado y Gimenez	692	Cortés y Dominguez	817
Casañes y Petit	692	Castañeira y Docal	817
Cid y Escoi	693	Coll y Castell	823
Carcellé y Bayle	693	Castells y Zaragoza	827
Conill y Albella	694	Coromina y Castelló	839
Colomé y Pisans	694	Chancó y Parera	840
Casanovas y Soro	695	Chacon y Lasanca	849
Carbonell y Canela	716	Carbonell y Viñets	858
Camardons y Gost	720	Carreras y Moya	859
Cots y Mallorqués	721	Cots y Capitan	863
Condeminas y Samoná	721	Camps y Venseny	863
Comas y Vila	722	Camps y Piñol	864

Carril y Estallé	864
Castany y Carbó	884
Corbera y Portillo	885
Cuadrado y Gil	894
Camarasa y Serra	908
Casanovas y Homs	909
Carulla y Fortuny	909
Casals y Martí	910
Cumulada y Montmany	910
Comas y Saner	911
Cot y Palau	911
Castells y Armengol	912
Creixells y Furné	912
Carretero y Pons	927
Coca y Vilasecca	930
Costa y Sarralloa	941
Carbonell y Clariá	951
Casadesus y Cusó	951
Constansó y Roca	951
Cardona y Canellas	952
Casellas y Travería	952
Cabot y Caze	953
Cassola y Segú	959
Coll y Agustí	964
Casulleras y Calbet	965
Cortés y Lopez	969
Carboneau y Font	970
Comaposada y Guillem	976
Coronas y García	976
Capdevila y Casas	977
Claramunt y Olivé	977
Calderó y Ausachs	991
Comas y Tomas	995
Castany y Solá	995
Carbonell y Ruiz	1000
Comas y Font	1000
Crespo y Chiquillo	1008
Casas y Pujadas	1009

Catalan y Tomas	1009
Carreras y Piñol	1013
Cunneras y Benet	1013
Carnero y Sabate	1014
Cabot y Nieto	1023
Carreras y Macaya	1022
Cristofol y Fort	1024
Carbonell y Tomas	1033
Compte y Badia	1034
Cardona y Perez	1034
Capron y Canavy	1044
Cardeñes y Pujol	1054
Corominas y Sambola	1055
Casademunt y Pages	1055
Clua y Sluves	1055
Claverol y Maciá	1056
Combalbert y Lacosta	1056
Carsareny y Carreras	1047
Casanova y Peris	552
Claret y Calvo	604
Casanovas y Peris	647
Casanovas y Serrat	149

D

Domenech y Monlleó	13
Dalmau y Puig	14
Duran y Rindort	27
Dolsa y Solinás	27
Derch y Vilafranca	113
Domenech y Pascual	127
Dalmau y Batet	128
Dorgebray y Bover	135
Derch y Garrofé	154
Debesa y Such	194
Dolcet y Berassetegui	211
Domenech y Sagrista	223
Diaz y Sala	348
Deulofeu y Blanch	349
Domenech y Domedel	396
Dominguez y Miralles	408
Dalmau y Casellas	478
Deop y Sureda	479
Duch y Miguel	488
Diaz y Romero	513
Dalmau y Falas	550
Dufresne y Cladellas	607
Dominguez y Tomás	626
Durán y Ollé	634
Domenech y Colls	654
Duran y Triay	668
Domenech y Laybrós	680
Dalmacio y Farré	683
Domingo y Giralt	713
Dalmau y Muñoz	723
Domenech y Bertran	735
Dotres y Campis	747
Duarte y Heras	747
David y Deck	754
Dominguez y Calafi	780
Dolader y Bonet	795
Duran y Mir	796
de Domenech y Roura	818

Docampo y Majó	840
Dotras y Asuncion	864
Dalmau y Sabater	913
Diez y Boryoch	942
Dalmau y Matas	942
Docal y Cuadras	954
Domenech y Samy	978
Díaz y Contreras	1014

E

		Faci [illegible]	268
Felin y Roig	14	Ferrer y Escuder	338
Fontdevila y Torroella	27	Font y Calvo	3[illegible]
Fargas y Abril	28	Felin y Rovira	3[illegible]
Fath y Camps	28	Faura y Montaner	361
Franquet y Rovira	29	Font y Sancho	362
Forcada y Porés	29	Fustagueras y Lauri	381
Font y Margarit	41	Ferrer y Aliaga	[illegible]
Ferrer y Mitjans	55	Francisco y Ruban	398
Farreras y Arro	55	Farnells y Aynés	409
Felin y Domenech	56	Forasté y Roig	422
Farnells y Llobet	68	Felez y Miranda	424
Figarola y Homs	68	Ferrer y Freixes	437
Ferrer y Montoy	68	Ferrer y Conca	450
Freixa y Gesa	69	Farrés y Oriol	455
Ferrer y Solsona	69	Ferrer y Abad	454
Fortuny y Fornell	128	Fernandez y Gurgui	465
Fornells y Ferret	129	Ferrer y Civil	480
de la Fuente y Nieto	[illegible]	Fabregas y Aulestia	489
Figueras y Casas	147	Fabregas y Batalla	487
Falcó y Munio	[illegible]	Forcadell y Figuerola	498
Fosch y Mas	1[illegible]7	Font y Ripoll	514
Ferrer y Codina	177	Fabregas y Fanadas	514
Franquesa y Paris	195	Forés y Puig	514
Fernandez y Bergés	195	Fradera y Botey	530
Friguls y Pujol	212	Fuster y Sisó	530
Farriols y Valls	240	Franquet y Paniello	541
Ferrer y Marimon	240	Falguera y Cotillas	541
Ferrer y Cots	240	Fontfreda y Barrera	546
Fortuny y Cerrada	255	Font y Vilarrogi	559
Ferrer y Arraga	2[illegible]5	Ferrer y Canal	557
Fradera y Estruch	266	Figuerola y Ferré	560
Forasté y Puget	275	Florez y Molinos	560
Farrés y Bermejo	290	Fernandez y Carbonell	561
Forés y Quingles	296	Febrer y Carbó	587
Figueras y Rodriguez	324	Farré y Agulló	607
Puiguet y Rabusté	336	Ferrer y Perez	600
Fort y Bordas	337	Font y Valls	616
Fernandez y Cañadas	337	Ferrer y Rialp	634
Fernandez y Gallardi	340		

Font y Andilla	634
Ferrús y Viñas	649
Feles y Doig	655
Folguera y Vila	655
Francisco y Calanña	677
Farré y Damona	683
Freixa y Novell	695
Ferrero y Sanz	710
Fontanet y Sans	723
Fabregat y Garcia	724
Feliu y Muñiz	724
Ferré y Duran	747
Ferrandis y Jiménez	755
Frayedes y Fernandes	761
Firriol y Dupuis	769
Falgueras y Ozaeta	769
Ferrer y Figueras	783
Fernandez y Leamarca	783
Figueras y Vila	797
Filosia y Fernandez	803
Ferrer y Andreu	804
Fusté y Pison	810
Fargnell y Coll	811
Font y Rosa	827
Fabrés y Romaguera	828
Fiol y Rosello	828
Falguera y Montserrat	850
Figueras y Figueras	866
Fernandez y Navarra	866
Fullola y Navarro	867
Feu y Mestres	867
Fernandez y Balbis	897
Fevrian y Vallés	898
Fages y Cuscó	913
Ferrer y Sans	914
Forgas y Castella	942
Ferrer y Calvet	939
Fontdecaba y Graells	970
Font y Agustí	77[illegible]
Font y Garriga	971
Farré y Serra	972
Ferrer y Pujol	976
Fernandez y Rodriguez	992
Fernandez y Cristofol	995
Fernandez y Samarra[illegible]	1015
Ferrús y Costals	1015
Ferrés y Madriguera	1016
Ferré y Roger	1016
Felip e Iturad	1025
Freixa y Draper	1025
Ferrando y Artés	1038
Fabré y Ribas	1044
Felip y Dant	1055
Ferrer y [illegible]assó	1057

Gutierrez y Avellan
Gallar y Torrella
Garay y Berasategui
Gonzalez y Aldaba
Guitart y Debru
Garcia y Mir
Godall y Rius
Gibert y Camuns
Gregori y Dorca
Gonzalez y Perez
Garcia y Pradis
Jimeno y Roura
Guy y Bimbi
Gonzalez y Ruiz
Gorg y Vert
Guerrero y Andres
Gros y Rius
Garcia y Ortega
Gari-Montllor y Rovira
Girones y Ventosa
Gimeno y Cervera
Garcia y Palanques
Gil y Romeu
Gran y Castañer
Gil y Gual
Gras y Llobet
Gollart y Guillem
Giralt y Roura
Gironella y Ferrer
Gonzalo y Rillo
Graells y Millan
Girbau y Casals
Garbayo y Menal
Gamborino y Casellas
Gulart y Nadal
Granpera y Ana
Garcia y Aguilar
Gann y Perelló

515	Gutierrez y Larraga	784
516	Guimet y Valls	785
516	Guerri y Celma	785
517	Gelambi y Burgal	786
526	Garrido y Vecin	797
531	Griñó y Urruzola	797
542	Genova y Torruella	798
546	Gracia y Homs	811
551	Graells y Binsá	815
561	Gomez del Castillo y Vazquez	822
562	Gasull y Sin	829
562	Garcia y Batlle	841
585	Guillemi y Nicolau	841
594	Giné y Martinez	850
595	Gali y Fabra	852
595	Gafas y Terpidó	861
596	Giner y Coll	862
608	Gualba y Barris	979
609	Gonzalez y Gallardo	85.
617	Garrofé y Trullá	856
627	Gutierrez y Perez	876
656	Gonzalez y Gracia	899
656	Gomis y Brisach	914
657	Garcia y Fuertes	914
657	Griñó y Castells	915
669	Garreta y Bertran	915
672	Gili y Castany	925
684	Genovés y Carol	927
696	Garriga y Paris	935
696	Garcia y Orduña	943
713	Gonzalez y Ruiz	954
714	Garitonandia y Lezu	954
725	Gil y Alcaraz	955
736	Garcia y Roca	962
741	Garcia y Surroca	964
741	Gonzalez y Box	967
783	Griñó y Cortés	975
784	Garriga y Pujol	979

Gili y ... Bodet	103.
Gandulain y Romeu	979
Gran y [illegible]	980
Gibert y Espinosa	1000
Gabalda y Bellés	1009
Gomez y Pablo	1015
Gonzalbo y Romeu	1017
Gesa é Iglesias	1028
Gayarre y Ciguron	1042
Gabaldon y Diaz	1043
Gil y Diez	1048
Gandia y Llamas	1058
Gutierrez y Gerbaccio	1058
Gili y Llorca	1057
Gil y Cornellas	[illegible]
Gil y Cornellas	[illegible]

H

I

Kiercheein y Lamberg 157

K

L

M

Nombre	Folio	Nombre	Folio
Mestres y Brunet	328	Montpart y Font	4[illegible]
Molina y Collado	328	Mosegue y Alsern	46[illegible]
Manrant y Canals	340	Mascort y Galibern	47[illegible]
Mercadé y Ventura	341	Martinez y Reyna	495
Mateu y Tubella	341	Mari y Porta	520
Martorell y Benus	345	Millas y Pons	520
Marti y Bassols	346	Matute y Torres	521
Munmunill y Nabot	349	Matamala y Flotats	5[illegible]2
Masó y Frigola	350	Marti y Cirera	531
Moren y Maristany	350	Murtori y Font	[illegible]
Marera y Canellas	350	Monroy y Gil	[illegible]
Mas y Ferratjes	352	Medina y Escobar	[illegible]
Muns y Sobet	366	Mur y Bergua	547
Morera y Bujons	366	Marcet y Amorós	[illegible]
Miravent y Vilaplana	366	Martinez y Arriba	5[illegible]
Morant y Miralles	367	Mestres y March	[illegible]
Merlá y Cama	367	Mas y Pujol	[illegible]
Miralles y Forés	368	Muns y Andreu	[illegible]
Martorell y Sarrat	383	Martinez y Font	[illegible]
Monreal y Sitarqué	383	Marcirio y Parada	[illegible]
Moliné y Domingo	384	Martinez y Dominguez	517
Marcas y Colomé	384	Monereo y Francés	517
Manarillot y Constanti	385	Martinez y Alsina	521
Marzo y Ubis	393	Miguel y Alcaraz	5[illegible]
Marin y Munmunill	395	Mateu y Ferrer	5[illegible]
Maynou y Giralt	399	Melendez y Noguera	527
Mataró y Madiñá	399	Masdeu y Cuspidó	51[illegible]
Molich y Marti	411	Moreno y Torres	51[illegible]
Moreso y Solaurado	412	Miguel y Bienvenida	[illegible]
Mir y Maria	428	Miralles y Giner	[illegible]
Magrané y Bofill	428	Mateo y Barbara	[illegible]
Mateu y Serrabasa	429	March y Dolores	610
Morales y Martinez	446	Mendez y Fortacin	618
Martin y Llanos	455	Massaneda y Ferrer	616
Masferrer y Giralt	456	Marañon y Latorre	628
Mirabet y Rovira	456	Mestres y Arús	6[illegible]1
Millas y Pujol	467	Mora y Bastart	6[illegible]2
Mouso y Rué	467	Mirambell y Barangué	6[illegible]5

Nombre	Folio	Nombre	Folio
Marti y Puigdollers	636	Munguell y Diaz	844
Munné y Torres	658	Mendez de Vigo y Cerdá	851
Mas y Alsina	658	de Maza y de Saenz	852
Madrenas y Maltas	658	Molardos y Bages	853
Mussó y Salinás	659	Monmany y Simó	853
Moreno y Sierra	659	Martin y Sastre	854
Montserrat y Badia	672	Marsal y Guri	869
Mundrin y Feixes	673	Moles y Viné	870
Morlius y Sagalá	680	Martin y Morillo	881
Marcos y Cardona	685	Mira y Jordá	881
Morera y Bruna	697	Mareñá y Matas	886
Martinez y Vidal	698	Miralles de Imperial y Arnús	895
Marti y Alsina	698	Masdevall y Cortés	899
Mora y Trilla	699	Masó y Bosch	[illegible]
Maurell y Fortuny	704	Miró y Estivill	917
Masó y Ribera	709	Muliné y Faral	917
Marcó y Campmany	711	Matheu y Vidal	917
Mas y Pujol	711	Miró y Ferrer	918
Muñoz y Borrás	714	Merino y Sanz	919
Manes y Jabin	727	Moltó y Moltó	919
Mulet y Berengué	736	Membran y Aguilar	919
Marcó y Saez	742	Marco y Antoni	920
Mallol y Pagés	742	Mauraner y Soler	920
Miró y Boladeras	751	Molero y Viné	935
Mersé y Masana	756	Montull y Temblegue	9[illegible]
Mora y Forcada	764	Mongrillot y Brugué	[illegible]
Montserrat y Cots	765	Martin y Rueda	[illegible]44
Marije y de Cortada	765	Martinez y Perez	944
Malagarriga y Babot	767	Monjo y Falvet	[illegible]
Maraiñén y Alday	786	Monjo y Falvet	[illegible]
Masana y Vilarrobi	788	Milá y Barrachina	96[illegible]
Marti y Cot	799	Margarit y Duran	972
Mumbrú y Guardia	804	Mora y Blajé	[illegible]
Massó y Arnau	812	Miralles y Vizcarro	9[illegible]
Marije y Serra	819	Massó y Soler	972
de Mayolas y Artés	828	Moreno y Romo	983
Monserrat y Aparicio	830	Molist y Torrentó	977
Masonis y Albricias	845	Marcelino y Borrás	[illegible]

O

P

Nombre	Página
Peris y Mas	388
Peña y Francás	396
Prugari y [illegible]	396
Palomar y Garcia	399
Pi y Lafiez	399
Prats y Serradell	412
Pujol y Salvó	413
Pla y Cormo	413
Pons y Queralt	430
Pannas y Vallés	430
Puerto y Mañé	431
Puig y Bertran	431
Peña y Jovenell	443
Planella y Cuchillo	443
Palau y Savidó	446
Prat y Lozdra	447
Prat y Sendra	447
Planell y Vidal	457
Pallás y Sanmartin	469
Pujol y Cabra	469
Pons y Llenas	469
Pintanel y Gimeno	470
Prat y Vilata	482
Picon y Calvo	493
Petri y Montané	500
Pons y Padrós	500
Pons y Ventura	504
Padrós y Sendrós	522
Prats y Regué	534
Puigdomènech y Oliveras	534
Pujol y Barella	535
Puicalla y Grau	535
Perez y Llop	536
Puig y Deulofeu	543
Perich y Bisai	550
Pages y Torres	569
Palou y Villalba	569
Pellicer y Sales	569
Porcansau y Fernandez	504
Pons y Pauli	553
Pablo y Arrufat	570
Pons y Turmo	570
Puiet y Badia	571
Planas y Costa	571
Peris y Aparici	572
Puig y Bru	581
Petit y Piguet	583
Pla y Ferrer	591
Puntí y Farenys	599
Pomares y Escudero	600
Pujol y Bernaner	600
Prat y Solá	611
Pla y Carbonell	619
Pascual y Sardañons	628
Palau y Montaner	630
Porta y Mora	643
Paradell y Puig	643
Prat y Llubet	644
del Pino y Rodriguez	644
Pallerneló y Clavero	660
Parés y Bentura	661
Pascual y Cabrera	661
Perez y Mayó	661
Perez y Martin	662
Pinoso y Gatuellas	662
Peralta y Barella	670
Presas y Xirinachs	677
Planella y Guille	686
Planas y Hermos	687
Parra y Sallarés	687
Pons y Puigdongolas	688
de la Pompa y Lorenzo	695
Peidró y Jordá	699
Palao y Marin	705
Pratmasó y Soler	715
Piñol y Berenguer	728
Pastó y Ribas	729
Pons y Bisó	736

Nombre	Página
Padró y Barrachina	737
Pinol y Solanes	737
Prats y Casanovas	746
Pecanins y Fíguezas	748
Pujató y Cañadó	749
Pelet y Antonell	749
Prevosti y Mas	761
Pons y Amat	762
Partagás y Bluch	766
Porta y Artero	77[illegible]
Projetti y Reverter	777
Pons y Utgés	800
Pac y Cumunto	800
Pages y Santamaria	804
de Ponsich y de Sarriera	809
Parés y Fortich	812
Penas y Viralta	819
Planells y Turró	820
del Pozo y Deulofeu	824
Piquer y Curumunas	824
Peire y Reyes	831
Palos y Vidal	832
Pujol y Cuchi	845
Pons y Pedro	855
Parera y Duart	871
Perez y Bermúdes	872
Pernon y Tradera	872
Peyró y Utrijon	873
Pardo y Batra	873
Puig y Solá	887
Payans y Lois	921
Pedrol y Recasens	922
Portabella y Juvert	933
Puig y Simon	933
Palau y Rosell	935
Pujol y Aregal	945
Prats y Mestre	945
Pazos y Fernandez	957
Pellicer y Cañellas	966
Polo y Mezquida	972
Palou y Salgot	97[illegible]
Pons y Alié	984
Palazzi y Tapias	984
Poré y Caba	1002
Planellas y Ramon	1008
Palatsi y Martorell	1019
Puig y Briget	1019
Padilla y Molins	1020
Parés y Mendizabal	1026
Primera y Porta	1026
Pascual y Abozas	103[illegible]
Payerols y Tarragó	1038
Puyol y Gracia	1038
Pradas y Carrascosa	1042
Perezo y Perez	1042
Pujol y Pecanio	104[illegible]

R

Name	Folio
Pinveil y Giral	400
Grano [illegible] y Roca	401
Pichart y Gaibat	4[illegible]
Rosell y Campis	414
Roig y Miró	414
Ramis y Perez	414
Riba y Fulcará	432
Ruiz y Rosell	432
Rocamora y Francino	432
Roca y Solanes	438
Romagosa y Gilabert	438
Rovira y Cors	444
Rosés y Marcillon	448
Rabadá y Mainé	448
Recena y Marin[illegible]	457
Riera y Lopez	470
Roger y Saumell	476
Raventós y Babot	500
Regàs y Samson	523
Rodriguez y Roig	5[illegible]6
Raspall y Fuster	536
Ruiz y Durán	537
Rossello y Pou	537
Roig y Puig	543
Ramirez y Ulló	572
Risueño y Ortega	575
Roca y Pi	574
Ribas y Brosel	587
Reus y Puyol	587
Ribas y Poquet	59[illegible]
Rialp y Garcia	611
Rosiñol y Marsal	620
Ribelles y Parés	629
Ramirez y Andilla	636
Ramon y Llena	663
Rovira y Alemany	664
Ribardosa y Miralles	664
Riera y Solans	664
Rodriguez y Buxadós	671
Ricart y Capons	676
Rimonacho y Tirica	676
Rodó y Vergés	679
Rojas y Rius	700
Roca y Ferrer	700
Roca y Ferrer	710
Roig y Rafecas	717
Rasa y [illegible]	727
Rull y Sabaté	730
Rubio y Dolores	730
Rafart y Codina	730
Rau[illegible] y [illegible]	731
Ribot y de la A[illegible]	736
Romialta y Colom	7[illegible]
Rafols y [illegible]	7[illegible]
Ramon y [illegible]	744
Ricart y Llebre	750
Roca y [illegible]	756
Rodriguez y Lopez	755
Ribas y Monserro	770
Ros y Montserrat	772
Roque y [illegible]	787
Rufas y Sauria	787
Rico y Vella	790
Ramon y Freixas	790
Raimundo y Vila	791
Rangel y Gomez	801
Rivas y Barros	805
Rieusset y Planchon	835
Romeu y Borrás	[illegible]
Roig y Fabra	815
Roma y Cornet	820
Revull y Rius	832
Ripoll y Valor	833
Rafecas y Perpiñá	846
Roca y Trillas	846
Rion y Clavell	852
Rodriguez y Johansson	855
Robles y Gil	859
Rovira y Jovi	873
Ristol y Soler	874
Rosell y Serra	874
Rius y Bas	882
Rovira y Guitart	882
Rosés y Comas	882
Rodriguez y Graells	887
Requesens y Iriguyen	888
Romagosa y Almirall	888
Ramon y Azpiazu	899
Redondo y Oliver	902
Ruiz y Perez	922
Raich y Roura	923
Record y Alzieu	930
Romero y Rodriguez	934
Roig y Fonssas	936
R[illegible] y Molero	936
Rabell y Jové	957
Ravell y Estapé	965
Rosel y Lorca	968
Ramis y Fernandez	985
Ramon y Baleñá	985
Ribas y Sales	986
Requesens y Torres	992
Ribas y Sauret	993
Rodriguez y Fernandez	1003
Rodriguez y Fernandez	1003
Ruiz y Irgarte	1010
Riera y Ferrer	1020
Real y Montaña	1021
Romero y Montades	1027
Rovira y Alvariá	1034
Ros y [illegible]	1049
Roig y Alfara	1049
Ramos y Navalon	1063
Rafel y Calvet	1064
Romeo y Lariba	1064
Rodriguez y Morales	1065
Raventós y Armengol	1065
Ramon y Vila	1066
Rubio y Pibo	1066
Ribot y Marcó	1066
Ribas y Font	1070
Ruiz y Jodall	945

S

Nombre	Núm.	Nombre	Núm.
Serra y Serrate	371	Sicart y Visas	61[illegible]
Serrat y Tomay		Sala y Vigo	612
Sabaté y Carut	390	Sebriela y Sanpiere	612
Sala y Dominguez	390	Santoy y Durany	620
Sardá y Porta	390	Sanvicens y Palau	621
Santamaria é Illa	401	Solanellas y Aragones	621
Sabatés y Torrents	415	Sabater y Boada	621
Siqué y Fabregas	433	Soliva y Fabregas	622
Serra y Ventura	433	Sitjá y Castañé	622
Soler y Aymat	434	Soler y Peris	623
Salvadó y Vilasis	434	Segura y Segura	629
Santacreu y Segarra	435	Sallarés y Solá	637
Soler y Sebert	451	Santacana y Subirá	637
Soca y Colomer	457	Saldaña y Carol	645
Salvador y Mont	458	Sans y Roget	645
Siñé y Alguero (Sunyé Serra)	459 (473)	Sanjaume y Vilarrubias	645
Sagrera y Merly	476	Sero y Vilá	665
Sabaté y Freixas	483	Sanz y Fernandez	665
Segarra y Rivas	492	Solé y Fernandez	666
Soliva y Andal	492	Sais y Rocha	666
Serra y Oferil	495	Serra y Felip	667
Sin y Bruballa	524	Solernou y Viñas	674
Serracant y Gibert	524	Soldevila y Batllosera	[illegible]
Salbatierra y Gallizo	525	Solé y Rius	687
Solanllonch y Maestre	527	Serra y Toll	689
Soler y Pamias	547	Solá y Planas	689
Salvat y Esprasa	573	Sauté y Tormos	700
Sais y Maristany	574	Soler y Riu	701
Saenz y Torres	574	Samarana y Curachs	701
Subirats y Domenech	575	Sagarra y Planas	705
Sacall y Guardia	575	Sancho y Franco	705
Soler y March	576	Solsona y Alsina	715
de Soló y Cortada	576	Sala y Armengol	731
Segura y Font	581	Serra y Colomé	732
Sitchop y Martinez	590	Serra y Pinós	732
Soriano y Pino	601	Serra y Baltá	739
Solá y Maranillo	601	Serrat y Ribas	739
Saez y Valmaña	602	Soler y Fuster	740

Nombre	Núm.	Nombre	Núm.
Santamaria y Pallás	744	Signier y Riu	974
Sangerman y Arbat	750	Sala y Alen	974
Sinorra y Santamaria	750	Solanas y Azarot	986
Sanguet y Rollan	760	Solé y María	987
del Solá y Solá	760	Sogas y Boada	998
Saladrigas y Abiñans	767	Sanjaume y Juan	998
Soldevila y Formigó	782	Sagristá y Flubiá	1003
Sandiumenge y Barbosa	791	Sanchez y Burguès	1010
Santacana y Vidal	791	de Sant Miguel y Lopez	1021
Santamaria y Planes	801	Serra y Gironés	1021
Serrat y Fargas	806	Soler y Ibanis	1022
Soteras y Ortí	833	Subirats y Hostench	1027
Subirada y Fernandez	833	Serra y Ferrera	1039
Sagalá y Roselló	846	Sanmiquel y Gil	1040
Serra y March	847	Sagues y Serra	1040
Sampere y Parrés	875	Solent y Veronica	1045
Simó y Pisa	875	Serra y Solans	1050
Sangenis y Solsona	876	Serra y Regí	1067
Sabroso y Calbo	876	Solé y March	1067
Sanchez y Garcia	877	Santamaria y Uron	1068
Samell y Mesalles	880	Solsona y Monserrat	893
Soler y Ildefonso	883		
Serra y Mestres	887		
Sabaté y Amor	887		
Smandia y Pujadas	890		
Sarmiento y Piné	901		
Sala y Florestats	903		
Surroca y Torres	903		
Salas y Domenech	923		
San Silbano y Moler	923		
Sabadó y Pamplona	924		
Soler y Gil	926		
Serran y Pallarés	928		
Sacristan y Hindobro	945		
Santos y Moré	958		
Serra y Segura	958		
Suarez y Freixas	959		
Simon y Pisa	959		

Nombre	Folio
Tomas y Caminal	6
Truñó y Plá	19
Taribó y Taribó	20
Torres y Fonts	37
Torres y Botey	57
Tornella y Gatell	43
Tió y Turiá	47
Torres y Fuster	81
Trapero y Babot	91
Torondell y Grau	120
Turió y Arroyo	138
Torres y Calbó	143
Traval y Rodriguez	144
Turjiner y Morlá	146
Tió y Rovira	163
Trasobares y Fuentes	163
Torré y Donderis	175
Tarragó y Pianells	204
Tocabens y Tena	204
Tomás y Centellas	205
Tardin y Carbonell	219
Torrens y Bansells	233
Tarruella y Viñals	233
Torres y Prat	262
Tejada y Ramos	271
Trascals y Barnet	285
Torra y Closa	290
Taci y Ferrer	308
Torné y Vila	332
Tous y Ribas	332
Tapiol y Colomé	333
Trias y Rivé	333
Torrente y Arnéda	342
Torregrosa y Pinalva	372
Torres y Sala	373
Tarin y Salinas	373
Tarragó y Negué	374
Tort y Argelaguet	391
Tuquería y Sebastiá	371
Torres y Masden	401
Tejedor é Iturralde	449
Torres y Alguero	459
Termens y Munné	459
Travería y Llavradó	460
Tomás y Soldevila	471
Tomas y Herran	477
Terron y Janero	495
Torres y Camprubí	501
Tió y Gironell	504
Teixidor y Rabasseda	525
Torrente y Folgado	525
Tarré y Castells,	530
Tonda y Abella	530
Tuyet y Bertran	577
Turruella y Pamies	.77
Tornel y Mendaro	590
Teixidor y Ayats	623
Trias y Gomez	624
Torrent y Llampart	638
Torres y Sabriá	641
Trullols y Mas	674
Thauler y Vich	679
Terrasa y Garcia	702
Torra y Torres	706
Torelló y Solá	706
la Torre y Puig	733
Tomás y Zubia	733
Torres y Suarez	740
Torrent y Roig	751
Torrent y Oller	758
Torres y Sabaté	772
Torrens y Barrot	777
Tort y Llopart	806
Trias y Masenchs	821
Teira y Vilar	855
Tolós y Mateu	877
Tort y Tomas	746.

T

Trujols y Matas	890
Trinchés y Elias	890
Torrecilla y Pascau	891
Torra y Vilumara	[illegible]
Torró y de Miguel	929
Tresols y Caubet	938
Targa y Suñé	946
Tardín y Domenech	949
Tito y Puiol	960
Torregrosa y Mata	987
Tomás y Fábregas	987
de la Torre y Ballester	988
Targa y Oliné	988
Tornella y Font	1004
Farias y Catafau	1022
Tomás y Pardo	1022
Tudó y Cots	1031
Torrasols y Dardé	1046
Tous y Marcet	1068
Tarres y Miró	1068
Tomás y Farell	1071

Utgés y Carreras	9
de Uzgmann y Blanc	186
Urgellés y [illegible]	317
Ubach y Altayó	548
Ulldemolins y Monjel	624
Uguet y Mur	702
Usetti y Batart	802
Uchan y Vazquez	834
Urgel y Borsot	924
Ugedo y Vidal	1031

U

Vilafajas Martín — 96 v.

V

Vilalta y Ripoll	582
Valls y Taberner	584
Vallet y Arnau	585
Vizo y Fernandez	591
Vazquez y Moreno	591
Vizcarrondo y Illa	603
Vilaseró y Gili	613
Vicente y Bardier	613
Vila y Mateu	614
Valls y Torruella	624
Vila y Sanromá	641
Valls y Olivella	646
Vendrell y Omella	646
Vives y Llorens	667
Vidal y Mas	667
Vilaseca y Prats	668
Valero y Forcadell	671
Viñas y Cañellas	690
Vilartimó y [illegible]	712
Varela y Pujol	724
Valls y Serra	744
Vila y Pujol	745
Valldeperas y Minoves	758
Vallvé y Lopez	792
Vilardell y Permanyer	793
Viola y Casamitjana	802
Vila y Fornells	813
Vidal y de San José	821
Vidal y Seguí	834
Vilanova y Camins	847
Vila y Griells	848
Vidal y Vallveny	857
Ventura y Monreal	877
Ventobrá y Ginó	884
Vives y Gironés	891
Ventosa y Roca	892
Viñas y Sagarra	900
Valldurí y Llopis	925
Villalba y Ballbé	937

Vilalta y Zucrol	937
Valentí y Bech	947
Ventura y Ventura	960
Virgos y Manuel	961
Viñas y Olivé	961
Vallcaneras y Muns	962
Viralta y Gardis	962
Vidal y Roca	963
Viñals y Forment	969
Viñes y Lopez	971
Vilaboa y Olivares	971
Vila y Figuera	980
Valldeperas y Moreno	1004
Viladot y Cardona	1005
Vilá y Palomeras	1011
Vidal y Muntadas	1033
Vila y Vilar	[illegible]
Vidal y Aribau	1041
Valls y Moré	1041
Valls y Marer	1043
Vergés y Sunyart	1041
Vilar y Sau	[illegible]
Valls y Nadal	1047
Vidal y Terullols	1041
Viñals y Artadó	1051

Xampeny y Vidal	6
Xalmet y Comas	20
Xicart y Altaver	[illegible]
Xirinach y Roura	158
Xancó y [illegible]	[illegible]
Xicola y Costa	357
Xancó y Magriñá	[illegible]
Xiqués y Gallardo	757

Niños incognitos

Federico. P: José Bugas	M:	Madrona Rubira	21
Manuel. P: Manuel Carreras.	M:	Josefa Ballaró	21
Jacinto P:	M:	Enriqueta Niser	41
Jaime. P. Eusebio Parés	M:	Josefa Estrada	62
Ramon. P: Salvador Dominguez	M:	Consuelo Dominguez	69
Manuel. P. José Digon	M:	Balbina Digon	89
Luis P: Jaume Indi	M:	Maria Indi	109
Joaquin P:	M:	Encarnacion Gallardo	110
Victor. P. José Ibern	M:	Maria Giné	149
Conrado. P. Antonio Boix	M:	Josefa Vilaseca	149
Leonardo. P: Leonardo Rodriguez.	M:	Eugenia Moncada	149
Francisco P. José Fiol	M:	Catalina Fiol	165
Laureano. P. Juan Junyent	M:	Josefa Brunet	207
Carlos. P. Carlos Campillo	M:	Antonia Ciprés	22[illegible]
Luis. P. Pedro Bach	M:	Petra Saracondegui	249
Alfonso. P: Gil Carreras	M:	Engracia Elorreaga	264
Blas. P. Eulogio Exposito	M:	Ana Rodriguez.	264
Antonio P. Antonio Dorado	M:	Teresa Dorado	281
Juan. P: Juan Fontanet	M:	Maria Quintana	291
Fernando P: Adrian Moya	M:	Pelegrina Pernia	33[illegible]
Rafael. P. Rafael Riera	M:	Rosa Comellas	375
Ramon. P: Ramon Beigbeder	M.	Dolores Tronra	376
Lorenzo. P: Lorenzo Martinez	M:	Teresa Rubió	375
Vicente P: Salvador Ferrandis	M:	Josefa Adell.	417
José P: Miguel Real	M:	Josefa Bofill	440
Pablo P: Tiburcio Benavides	M:	Juana Sanchez	451
Agustin P: Agustin Troncal.	M:	Teresa Magriña	539
José. P: Estanislao Blanch	M:	Antonia Solé	553
Antonia. P: Juan Vilalta	M:	Eulalia Vilalta	582
Juan. P. Bernardo Lleche	M:	Juana Badia	630
José. P:	M:	Asuncion Cotarasa	632
José. P:	M:	Ana Comanala	745
Juan. P: Sebastian Cañellas	M:	Josefa Gil	757
José. P: José Gonzalez	M:	Josefa Garcia.	773
Narciso. P: Narciso Mir	M:	Maria Angaril	774
Felipe. M: Maria Margall	M:		774
Federico: P: Jose Pascual	M:	Ana Gurt	635

José. P: José Olivé	M:	Dolores Olivé	836
Ramon. P: Evaristo Dey	M:	Amparo Rodriguez	836
Juan. P: Pedro M. Castells	M:	Carolina Camiá	835
Francisco de A. P:	M:	Concepcion Zamora	851
Antonio. P: D. Carlos Suarez	M:	Dolores Ceceres	856.
Fran.co de A. P: Fran.co Gomez	M:	Maria Lasó	860
José. P: José Seignes	M:	Enrica Roselló	860
José. P: José Ramon	M:	Antonia Ramon	893
Manuel. P: Manuel Zachó	M:	Caridad Gonzalez	150
Rafael P:	M:	Agueda Carreras	968
Julio. P: Julio Garcia	M:	Manuela Torá	990
Joaquin. P: Joaquin Pons	M:	Bienvenida Zayas.	911
Pedro. P: Magin Llinch	M:	Francisca Bellmunt	917
José. P. Ismael Borja	M:	Rosa Claramunt	1011
Luis G. P: Alejandro Escamilla	M:	Antonia Reguero	1011.
Inocencio. P: Manuel Sabatés	M:	Cenobia Saunell	1031
Juan. P: Baltasar Ferré	M:	Rita Carcereny	1007
Ramon. P: Julio Ortega	M:	Magdalena Galceran	1000
Ricardo. P: José Nolla	M:	Felisa Molina	1050

Niñas incognitas

Nombre	Padre		Madre	Nº
Eugenia.	P: Carlos Catalan	M:	Jacinta Lacueva	7
Tomasa.	P. Tomas Garcia	M:	Lucia Muñoz	11
Maria.	P: Agustin Alberich	M:	Magdalena Garriga	22
Maria.	P: Remigio Rivera	M:	Antonia Armengol	62
Salvadora.	P: Salvador Fusté	M	Josefa Serquiñá	62
Josefa.	P:	M:	Maria Duran	92
Manuela.	P: José Santolaya	M:	Teresa Pujol	92
Josefa.	P: Antonio Ramos	M:	Antonia Aguoti	94
Enriqueta	P. José Carrera	M:	Lucia Sala	109
Concepcion	P. Manuel Carreras	M:	Asuncion Quiros	109
Marina	P. Alberto Sanchez	M.	Marina Miguel	110
[illegible]	P. Higinio Aroyo	M	Mª de la Cinta Rodriguez	137
Juliana.	P. Vicente Pascual	M.	Juliana Casas	115
Julia.	P: Eduardo Martinez	M.	Josefa Tort	151
Balbina.	P. Antonio Banús	M.	Teresa Balbina	207
Ceferina.	P. Gregorio Postigo	M.	Juana Martinez	223
Joaquina.	Pº Franco. Bergadá	M.	Rosario Prieto	255
Mª del Pilar.	P: Miguel Perez.	M:	Maria Ferrer	249
Josefa.	P: Antonio Dalmases	M:	Rita Taló	277
Manuela.	P. Lorenzo Blas	M:	Martina Navarro	291
Joaquina	P: Remigio Manuel	M.	Maria Ramonell	354
Concepcion	P: José Vidal	M:	Concepcion Custeya	375
Concepcion	P: Franco. Ferran	M.	Victoria Viñals	375
Carmen.	P: Juan Gonzalez	M:	Magdalena Roca	395
Irene.	P: Mariano Martin	M:	Antonia Pinós	417
Juana.	P: Eduardo Andrés	M:	Manuela Andrés	449
Carmen.	P: Bartolomé Martí	M:	Rosa Martí	460
Pilar.	P: Alejandro Garrido	M:	Carmen Fernandez	505
Concepcion.	P: Salvador Marqués	M:	Trinidad Olucha	544
Enrica.	P: Carlos Carrió	M:	Dolores Gomez	550
Rosa.	P:	M:	Rosa Mariotis	552
Maria de Africa.	P: Manuel Belló	M:	Concepcion Lagoa	552
Francisca.	P: José Salvatella	M:	Maria Torrenta	552
Carmen.	P: Juan Torras.	M:	Carmen Bonet	553
Antonia.	P: Juan Vilalta	M:	Eulalia Vilalta	585
Inés.	P: Miguel Bernet	M:	Inés Maciá	603
Mª de los Angeles.	P: Antº Coll	M:	Angelina Giralt	605
Asuncion	P. Arruñó Arqs.	M.	Rosa Gené.	585
Lazarina.	P: Feliciano Barlaba	M:	Lazarina Bordetor	625
Rafaela.	P: José Casanovas	M:	Rafaela Garcia	647
Angela.	P: Juan Amills	M	Angela Carné	655
Dolores.	P: José Barta	M.	Dolores Niell	690
Claudina.	P: Antonio Pascual	M	Leonor Farrat	712
Enriqueta.	P: Telesforo Mancio	M:	Teresa Mullor	745
Angeles.	P: Enrique Esquet	M:	Angela Pujol	771
Antonia.	P: Luis Oliver	M:	Concepcion Pallarés	773
Antonia.	P: Joaquin Rosich	M:	Antonia Rosich	773
Magdalena.	P: Alberto Climent	M.	Magdalena Gerro	807
Josefa.	P: Domingo James Taylor	M:	Teresa Ferrer	814
Maria.	P: Alvaro Pigués	M	Tomasa Bauló	835
Vicenta.	P: Juan Sauruna	M.	Rosa Bosch	835
Desamparados.	P: Juan Redondo	M:	Petra Castañon	836
Maria.	P: José Puig	M:	Maria Jayá	878
Emilia.	P: Emilio Buqueras	M.	Emilia Pimbira	892
Adela.	P: José Mª Fontanet	M.	Ramona de Fontanet	910
Antonia.	P: José Morera	M:	Mercedes Pi	934
Fca. de Paula.	P: Juan Sanz	M	Adelaida Bermejo	934
Lorenza.	P: Sebastian Alvarez	M.	Francisca Carretas	948
Carmen.	P: Agustin Blanch	M.	Consuelo Blanch	[illegible]
Mª Encarnacion.	P: Pedro Rius	M.	Encarnacion Sala	947
Francisca.	P: Francisco Sabaté	M:	Ana Martinez	968
Juana.	P: Vicente Casals	M:	Ignacia Fusté	990
Mª Luisa.	P: Jaime Bach	M.	Francisca Quintana	1005
Antonia.	P: Antonio Luna	M:	Dolores Mambela	1028
Enrica.	P: Manuel Boada	M.	Francisca Boada	1032
Elisa.	P: Juan Canals	M.	Josefa Puig	1040
Carmen.	P: Angel Arellano	M	Tomasa Figueras	1047
Encarnacion	P: Jose Mallart	M.	Encarnacion Puigbert	1047
Cándida.	P: José Sullá	M:	Mariana Pitarque	1050

Zaragoza y Martí	20
Zorrilla y Roderigo	109
Zaragoza y Miró	15
Zamorano é Imas	164
Zanny y Rodriguez	509
Zapater y Vilasaló	717
Zapatero y Blazquez	357
Zaragoza y Tárrega	963
Zaragoza y Garcia	1046
Zamora y [illegible]	851

Z

Enero

1.ª
Busacomas
y
Carreras.

En Barcelona á primero de Enero de mil ochocientos noventa. Yo el infrascrito Domero de esta Sta. Iglesia Catedral Basilica bauticé solemnemente á una niña que nació el veinte y cuatro de Diciembre último en la calle Tarragona, número cuarenta y tres, piso cuarto, hija legítima de D. Francisco Busacomas, zapatero, natural de Castellet (Gerona) y de Dª Rosa Carreras, natural de Garcia (Tarragona) casados en la parroquia de San Pablo de esta segun consta. Se le pusieron por nombres: María, Rosa, Josefa. Abuelos paternos: D. José difunto, natural de San Pedro [illegible] y Dª María Sanmé, natural de San Cipriano [illegible] Maternos: D. Pablo, jornalero y Dª Francisca Masip, naturales de Garcia. Padrinos: D. Juan Busacomas, casado, labrador, natural de Castellet y la abuela materna. En fé de lo cual lo firmo, fecha ut supra.

Franco. [illegible] Molina Pelsé Pbro.

2
Collado
y
Brunet.

En Barcelona á primero de Enero de mil ochocientos noventa. Yo el infrascrito Domero de esta Sta. Iglesia Catedral Basilica bauticé solemnemente á una niña que nació el veinte y cinco de Diciembre último en la Carretera de Hostafranchs, [illegible] diez y nueve, tienda, hija legítima de D. Andrés Collado, jornalero y de Da. Teresa Brunet, naturales de Barcelona, casados en la parroquia de los Stos Justo y Pastor según constó. Se le pusieron por nombres: Natividad, Carmen, Joaquina. Abuelos paternos: D. Francisco, natural de Roda y Da. Francisca Pins, natural de Reus, difuntos. Maternos: D. Nicéforo, difunto, natural de Barcelona y Da. María Ventura, natural de Hospitalet. Padrinos: Juan Vilas, estirero y Da. Paula Collado, consortes naturales de Barcelona. En fé de lo cual lo firmo dicha ut supra.

Franco. de P. Verdina Pbro. Dro. Domo.

3.
Espinach
y
Llaurado

En Barcelona á primero de Enero de mil ochocientos noventa. Yo el infrascrito Domero de esta Sta. Iglesia Catedral Basilica bauticé solemnemente á un niño que nació el diez y nueve de Diciembre último en la calle Alta de San Pedro veinte y tres, piso tercero, hijo legítimo de D. Ramon Espinach, ebanista, natural de Barcelona, y de Da. Dominga Llaurado, natural de Hostafranchs, casados en la parroquia de San Cucufate según constó. Se le pusieron por nombres: Enrique, Vicente, Domingo. Abuelos paternos: D. Francisco, difunto, natural de Tarragona y Da. Isabel Marero, natural de Barcelona. Maternos: D. Antonio, natural de Espluga de Francolí y Da. Josefa Sagalá, natural de Barcelona, difuntos. Padrinos: D. Francisco Jufré, casado, peluquero, natural de Manresa y Da. Mariana Llaurado, viuda, natural de Barcelona. En fé de lo cual lo firmo, fecha ut supra.

Casó con Da. Emma Lavinger Treso el 14 Abril 1923 en la Capella Española a París.

Franco. de P. Verdina Pbro. Dro. Domo.

4
Gonzalez
y
Buisan

En Barcelona á primero de Enero de mil ochocientos noventa. Yo el infrascrito Domero de esta Sta. Iglesia Catedral Basilica bauticé solemnemente á una niña que nació el veinte y tres del actual en la calle de Ciris, número tres, piso segundo, hija legítima de D. Cecilio Gonzalez, dependiente, natural de Guadamur y de Da. Antonia Buisan, natural de Aragon, casados en la parroquia de Sans Felipe y Santiago de

Zaragoza segun consta. Se le pusieron por nombres: Carmen, Pilar, Isabel. Abuelos paternos: D. Felipe y Dª. Fernandina Gonzalez, difuntos, naturales de Guadamur. Maternos: D. Francisco, difunto y Dª. Francisca Brisan, naturales de Brisan. Padrinos: D. José Martinez, soltero, panadero, natural de Zaragoza y Dª. Carmen Anzuela, casada, natural de Sumbier. En fé de lo cual lo firmo, fecha ut supra.

Franº del P. Cortines Pbro. Ttre. Dom.

5
Martí
y
Solsona.

En Barcelona á primero de Enero de mil ochocientos noventa. Yo el infrascrito Primero de esta Sta. Iglesia Catedral Basilica bauticé solemnemente á una niña que nació el veinte y tres de Diciembre último, en la Ronda de la Universidad, número treinta, piso cuarto, hija legítima de D. Francisco Martí, tejedor, natural de Reus y de Dª. Francisca Solsona, natural de Montblanch, casados en la parroquia de Sta. Ana segun consta. Se le pusieron por nombres: Josefa, Rosalia, Natividad. Abuelos paternos: D. José, natural de Reus y Dª. Rosalía Puig, natural de Alcover, difuntos. Maternos: D. José Solsona, difunto y Dª. Josefa Abelló, naturales de Montblanch.

Padrinos: D. Juan Martí, casado, tejedor, natural de Reus y la abuela materna. En fé de lo cual lo firmo, fecha ut supra.

Franº del P. Cortines Pbro. Ttre. Dom.

6
Mullor
y
Llorens.

En Barcelona á primero de Enero de mil ochocientos noventa. Yo el infrascrito Primero de esta Sta. Iglesia Catedral Basilica bauticé solemnemente á una niña que nació el veinte y cinco de Diciembre último en la calle de Sta. Margarita, número diez, piso cuarto, hija legítima de D. Gabriel Mullor, jornalero, natural de Alcoy y de Dª. Francisca Llorens, natural de Tremp, casados en la parroquia de Belen segun consta. Se le pusieron por nombres: Dolores, Manuela. Abuelos paternos: D. Gabriel, difunto y Dª. Dolores Albors, naturales de Concentaina. Maternos: D. Francisco, empleado, natural de Cervera y Dª. Raimunda Cortina, natural de Tremp. Padrinos: D. Juan Fo, dependiente, natural de Malanja y Dª. Dolores Puig, natural de Pueblo Nuevo, solteros los dos. En fé de todo lo cual lo firmo

fec.ª ut supra

Fran.co de P. Codina Pbro. Dom.º

7
Olivé
y
Alzamora

En Barcelona á primero de Enero de mil ochocientos noventa. Yo el infrascrito Domero de esta Sta. Iglesia Catedral Basílica bauticé solemnemente á un niño que nació el veinte y nueve de Diciembre último en la calle de Tallers, número ochenta y uno, tienda, hijo legítimo de D.n Eloy Olivé, jornalero, y de D.ª Teresa Alzamora, naturales de Ciurana, casados en la parroquia de Ntra Señora de Ciurana segun consta. Se le pusieron por nombres: Emilio, Pedro, Manuel. Abuelos paternos: D. Ramon, labrador, natural de Ciurana y D.ª Maria Martí, natural de Vilaplana. Maternos: D. Francisco, difunto y D.ª Teresa Vallverdú, naturales de Ciurana. Padrinos: D. Pedro Juncosa, casado, albañil, natural de Ciurana y D.ª Maria Juncosa, soltera, natural de Barcelona. En fé de lo cual lo firmo fecha ut supra.

Fran.co de P. Codina Pbro. Dom.º

8
Pi
y
Castelló

En Barcelona á primero de Enero de mil ochocientos noventa. Yo el infrascrito Domero de esta Sta. Iglesia Catedral Basílica bauticé solemnemente á un niño que nació el diez y siete de

Diciembre último en la Plaza de Palacio, letra E, piso cuarto; hijo legítimo de D. Pedro Pi, del comercio, natural de Bagur y de D.ª Leonor Castelló, natural de Barcelona, casados en la parroquia de San [illegible] segun dijeron. Se le pusieron por nombres: Pedro, José, Pio. Abuelos paternos: D. Pedro, del comercio y D.ª Antonia Prats, naturales de Bagur. Maternos: D. Miguel difunto, natural de Olot y D.ª Cristina Jofre, natural de Barcelona. Padrinos: D. Pio Pi, soltero, del comercio y D.ª Dionisia Pi, casada, naturales de Bagur. En fe de lo cual lo firmo fecha ut supra.

Fran.co de P. Codina Pbro. Dom.º

9
Ros
y
Casajuana

En Barcelona á primero de Enero de mil ochocientos noventa. Yo el infrascrito Domero de esta Sta. Iglesia Catedral Basílica bauticé solemnemente á una niña que nació el diez y ocho de Diciembre último en la calle Florida Blanca, número cuarenta y cinco, tienda, hija legítima de D. Pedro Ros, jornalero, natural de San Cristobal de Premiá y de D.ª Mercedes Casajuana, natural de Talamanca, casados en la parro-

guia de San Cristobal de Premiá segun cons-
tó. Se le pusieron por nombres: Maria de las
Mercedes, Rafaela. Abuelos paternos: D. Anto-
nio, jornalero, natural del Masnou y Da. Jose-
fa Codina, natural de San Cristobal de Pre-
miá. Maternos: D. José, tejedor y Da. Maria
Sellarés, naturales de Talamanca. Padrinos:
D. Pedro Ros, mercero, natural del Masnou
y Da. Maria Cuto, natural de Torá, ~~Padrinos~~
casados. En fé de lo cual lo firmo, fecha ut
supra. = El tildado = Padrinos = no vale.

Franco. Codina Vbro. Domo.

10
Soler
y
Nonell.

En Barcelona á primero de Enero de
mil ochocientos noventa. Yo el infrascrito Dome-
ro de esta Sta. Iglesia Catedral Basilica bauticé so-
lemnemente á una niña que nació el veinte
y cuatro de Diciembre último en la calle Plaza
de San Pedro, número cincuenta y uno pi-
so, tercero, hija legitima de D. Luis Soler, fabri-
cante, natural de Manresa y de Da. Dolores Nonell
natural de Arenys de Mar, casados en la parro-
quia de Sta. Maria del Mar segun constó. Se
le pusieron por nombres: Matilde, Dolores,
Maria. Abuelos paternos: D. Ignacio, difun-
to y Da. Ignacia Tarpias, naturales de Manresa.
Maternos: D. Isidro, natural de Argentona y

Da. Maria Torrent, natural de Arenys de
Mar, difuntos. Padrinos: D. Francisco, No-
nell, semolero, natural de Arenys de Mar
y Da. Matilde Portich, natural de Barcelona
casados. En fé de lo cual lo firmo, fecha ut
supra.

Franco. Codina Vbro. Domo.

11
Solé
y
Gran.

En Barcelona á primero de Enero de
mil ochocientos noventa. Yo el infrascrito Dome-
ro de esta Sta. Iglesia Catedral Basilica bauticé so-
lemnemente á una niña que nació el trein-
ta y uno de Diciembre último en Gracia, calle
de Montaner, número diez y ocho, piso segun-
do, hija legitima de D. Jaime Solé, jornalero,
natural de Borjas del Campo y de Da. Ma-
ria Gran, natural de Igualada, casados en
la parroquia de los Angeles segun constó. Se
le pusieron por nombres: Josefa, Carmen,
Manuela. Abuelos paternos: D. José y Da. Ma-
ria Marinés, difuntos, naturales de Borjas del
Campo. Maternos: D. Ramon, difunto, natu-
ral de San Martin Sasgayolas y Da. Maria
Carreras, natural de Villanueva y Geltrú. Pa-

drinos: D. José Rovira, albañil, natural de San Gervasio y D.ª Dominga Grau, natural de Igualada, casados. En fé de lo cual lo firmó, fecha ut supra.

Fran.co de P. Codina Vilá Pbro. Ecmo.

12.
Sagales
y
Rovira.

En Barcelona á primero de Enero de mil ochocientos noventa. Yo el infrascrito Ecónomo de esta Sta. Iglesia Catedral Basílica bauticé solemnemente á un niño que nació el veinte y ocho de Diciembre último en la calle de Giralt Pellicer, número diez y seis, piso tercero, hijo legítimo de D. Emilio Sagales, jornalero, natural de San Felio de Codinas y de D.ª Adela Rovira, natural de Barcelona, casados en la parroquia de Sta. Maria del Mar segun consto. Se le pusieron por nombres: Marcelino, Andrés, Salvador. Abuelos paternos: D. Andrés, jornalero y D.ª Francisca Sastrepmart, naturales de San Felio de Codinas. Maternos: D. José, difunto, natural de Zaragoza y D.ª Rosa Mañosa, natural de Barti. Padrinos: D. Rigoberto Rovira, jornalero, natural de Barcelona y D.ª Antonia Sagalés, natural de San Felio de Codinas, solteros. En fé de lo cual lo firmo, fecha ut supra.

Fran.co de P. Codina Vilá Pbro. Ecmo.

13.
Sarubé
y
Drets.

En Barcelona á primero de Enero de mil ochocientos noventa. Yo el infrascrito Ecónomo de esta Sta. Iglesia Catedral Basílica bauticé solemnemente á una niña que nació el diez y ocho de Diciembre último en la calle del Consejo de Ciento, número siete, piso primero, hija legítima de D. Mariano Sarubé, jornalero, natural de Morell y de D.ª Josefa Drets, natural de Martorell, casados en la parroquia del Sto. Angel de Hostafranchs segun consto. Se le pusieron por nombres: Josefa, Luisa, Juana. Abuelos paternos: D. Mariano, jornalero, natural de Alforja y D.ª Francisca March, difunta, natural de Morell. Maternos: D. José y D.ª Mercedes Bosch, difuntos, naturales de Martorell. Padrinos: D. Felipe Argué, estudiante y D.ª Josefa Mestres, solteros, naturales de Barcelona. En fé de lo cual lo firmo, fecha ut supra.

Fran.co de P. Codina Vilá Pbro. Ecmo.

En Barcelona á primero de Enero de mil ochocientos noventa. Yo el infrascrito Ecónomo de esta Sta. Iglesia Catedral Basílica bauticé

14. Tomas y Caminal	solemnemente á una niña que nació el veinte y cuatro de Diciembre último en la calle de Tamarit, número setenta y uno, piso segundo, hija legítima de D. Emilio Tomas, sombrerero, natural de Barcelona y de D.ª Emilia Caminal, natural de Figuerola, casados en la parroquia de Sta Madrona segun constó. Se le pusieron por nombres: Rosa, Josefa, Miguela. Abuelos paternos: D. Juan, jornalero y D.ª Josefa Trias naturales de Igualada. Maternos: D. Miguel, jornalero natural de Barcelona y D.ª Rosa Fabregas, natural de San Salvador. Padrinos. D. Felipe Tomás, casado, sombrerero, natural de Barcelona y la abuela materna. En fé de lo cual lo firmo, fecha ut supra.

Franº de P. Molina Vbro. Mtro. Dom.

15. Xampeny y Vidal	En Barcelona á primero de Enero de mil ochocientos noventa. Yo el infrascrito Domero de esta Sta. Iglesia Catedral Basilica bauticé solemnemente á un niño que nació el veinte y uno de Diciembre último en la Barceloneta, calle de San Antonio, número veinte y dos, piso tercero, hijo legítimo de D. Gabriel Xampeny, carpintero de Ribera, natural de Arenys de Mar y de D.ª Antonia Vidal, natural de Barcelona, casados en la parroquia de San Miguel del Puerto segun constó. Se le pusieron por nombres: Bernardo, Rafael, Tomas. Abuelos paternos: D. Rafael, marinero y D.ª Agustina Bofill, difunta, naturales de Arenys de Mar. Maternos: D. Bernardo, albañil, natural de Barcelona y D.ª Antonia Masvidal, natural de Arenys de Mar. Padrinos: el abuelo materno y D.ª Agueda Mora, casada, natural de Escatron. En fé de lo cual lo firmo, fecha ut supra.

Franº de P. Molina Vbro. Mtro. Dom.

16. Incognita	En Barcelona á primero de Enero de mil ochocientos noventa. Yo el infrascrito Domero de esta Sta. Iglesia Catedral Basilica bauticé solemnemente á una niña que nació el veinte y cinco de Diciembre último en la calle de San Beltran, número diez, piso segundo, hija de padres desconocidos. Se le pusieron por nombres: Eugenia, Carlota, Manuela. Padrinos: D. Carlos Catalan, casado, labrador, natural de Flix y D.ª Jacinta Lacueva, soltera, natural de Calanda. En fé de todo lo cual lo firmo

fecha ut supra.

Buenaventura Massaveu Pbro Domero.

17. Puig y Cudié.

En Barcelona á dos de Enero de mil ochocientos noventa. Yo el infrascrito Domero de esta Sta. Iglesia Catedral Basílica bauticé solemnemente á un niño que nació el veinte y cinco de Diciembre último en la calle Egipciacas, número veinte y siete, tienda, hijo legítimo de D. Miguel Puig, tabernero, natural de San Andrés de la Barca y de Dª Cristina Cudié, natural de Barcelona, casados en la parroquia de San Agustín según constó. Se le pusieron por nombres Angel, Miguel. Abuelos paternos. D. Jose, labrador, natural de Castellbisbal y Dª Teresa Estapé natural de San Andres de la Barca. Maternos: D. Felio, difunto y Dª Teresa Llambí, naturales de San Andres de Palomar. Padrinos: D. Justo Puig, labrador, natural de San Andrés de la Barca y Dª Cristina Llambí, natural de Barcelona, casados. En fé de lo cual lo firmo, fecha ut supra

Fr. ... Castiñá ... Pbro. Domero.

18. Masferrer y Llvis

En Barcelona á tres de Enero de mil ochocientos noventa. Yo el infrascrito Domero de esta Sta. Iglesia Catedral Basílica bauticé solemnemente á un niño que nació el dos del actual en la calle de Gobernador, número catorce, piso cuarto, hijo legítimo de D. Francisco Masferrer, dependiente y de Dª Luisa Llvis, naturales de Barcelona, casados en la parroquia de San Agustín según constó. Se le pusieron por nombres: Mario, Jose, Gabriel. Abuelos paternos: D. Jose, albañil y Dª Teresa Domenech, naturales de Barcelona. Maternos: D. Gabriel, tejedor y Dª Ana Piqué, naturales de Barcelona. Padrinos: los abuelos paternos. En fé de lo cual lo firmo, fecha ut supra.

Buenaventura Massaveu Pbro Domero.

19. Riera y Vintró

En Barcelona á tres de Enero de mil ochocientos noventa. Yo el infrascrito Domero de esta Sta. Iglesia Catedral Basílica bauticé solemnemente á una niña que nació el veinte y cinco de Diciembre último en la calle de Copons, número dos, piso cuarto, hija legítima de D. Miguel Riera, empleado, natural de Vich y de Dª Mercedes Vintró, natural de Barcelona, casados en la parroquia de Sta Ana según dijeron. Se le pusieron por nombres: Natividad, Dolores, Elisa. Abuelos paternos: D. Luis

...ico, del comercio y Dª Maria del Carmen Anglada, naturales de Vich. Maternos: D. Juan, difunto y Dª Francisca Vigués, naturales de Barcelona. Padrinos: D. Pablo Riera, casado, del comercio, natural de Vich y Dª Carmen Riera, soltera, natural de Barcelona. En fe de lo cual lo firmo, fecha ut supra.

Franco de P. Codina Vda. Ecmo.

20
Simó
y
Tarragó.

En Barcelona á tres de Enero de mil ochocientos noventa. Yo el infrascrito Domero de esta Sta Iglesia Catedral Basílica bauticé solemnemente á una niña que nació el veinte y siete de Diciembre último en la calle del Comercio, número seis, piso primero, hija legítima de D. Jaime Simó, constructor de carros y de Dª Ignacia Tarragó, casados en la parroquia de Sta Maria de Verdú segun constó y naturales respectivamente de Fondarella y de Verdú. Se le pusieron por nombres: Mercedes, Pilar. Abuelos paternos: D. Narciso, jornalero y Dª María Corbiano, naturales de Fondarella. Maternos: D. Francisco, alpargatero y Dª Rosa Safelin, naturales de Verdú. Padrinos: D. José Tarragó, alpargatero, natural de Verdú y Dª Mercedes Cantens, natural de Berges, casados. En fé de todo lo cual lo firmo fecha ut supra.

Franco de P. Codina Vda. Ecmo.

21.
Utges
y
Carreras.

En Barcelona á tres de Enero de mil ochocientos noventa. Yo el infrascrito Domero de esta Sta. Iglesia Catedral Basílica bauticé solemnemente á una niña que nació el veinte y seis de Septiembre de mil ochocientos ochenta y nueve en la calle de Provenza, número doscientos treinta y seis, piso cuarto, hija legítima de D. Ramon Utges, del comercio y de Dª Josefa Carreras, naturales de Barcelona, casados en la parroquia de Belen segun dijeron. Se le pusieron por nombres: Josefa, Mercedes, Cornelia. Abuelos paternos: D. Ramon, difunto natural de Agramunt y Dª Joaquina Miró, natural de Lérida. Maternos: D. Mariano, difunto y Dª Ana Victoria Hoppe, naturales de Barcelona. Padrinos: D. Cornelio Utgets, estudiante y Dª Ana Utgets, solteros, naturales de Barcelona. En fe de lo cual lo firmo fecha ut supra.

Franco de P. Codina Vda. Ecmo.

22
Maristany
y
Maristany.

En Barcelona á cuatro de Enero de mil ochocientos noventa. Yo el infrascrito Domero de esta Sta. Iglesia Catedral Basilica bauticé solemnemente á un niño que nació el diez y siete de Diciembre último en el Paseo de la Aduana número veinte y siete, piso segundo, hijo legítimo de D. Pedro G. Maristany, del comercio, natural de Masnou y de Dª. Antonia Maristany, natural de Barcelona, casados en la parroquia de Sta. Maria del Mar segun dijeron. Se le pusieron por nombres: Francisco de Asis, Pedro, Lázaro. Abuelos paternos: D. Francisco Pedro, difunto y Dª. Rosa Oliver, naturales de Masnou. Maternos: D. José, del comercio y Dª. Isabel Vilardevall, naturales de Masnou. Padrinos D. [illegible] Maristany, del comercio, natural de Masnou y Dª. Teresa Maristany, natural de Barcelona, solteros. En fé de lo cual lo firmo; fecha ut supra.

Franº. de A. Cardona Pbro. Ptº. Domº.

23
Roca
y
Guitart

En Barcelona á cuatro de Enero de mil ochocientos noventa. Yo el infrascrito Domero de esta Sta. Iglesia Catedral Basilica bauticé solemnemente á una niña que nació el treinta y uno de Diciembre último en la calle de Semoleras, numero once, piso primero, hija legítima de D. Arturo Roca, sastre y de Dª. Maria Guitart, naturales de Barcelona, casados en la parroquia de los Stos. Justo y Pastor segun consta. Se le pusieron por nombres: Josefa, Asuncion, Enriqueta. Abuelos paternos: D. Martin, difunto, natural de [illegible] y Dª. Maria Arajol, natural de Organiá. Maternos: D. José, cartonero, natural de Gracia y Dª. Felicia Hortan, natural de Villafranca del Panadés. Padrinos D. José Brunet, del comercio y Dª. Josefa Lopez, solteros, naturales de Barcelona. En fé de lo cual lo firmo, fecha ut supra.

Franº. de A. Cardona Pbro. Ptº. Domº.

24
Roca
y
Guitart.

En Barcelona á cuatro de Enero de mil ochocientos noventa. Yo el infrascrito Domero de esta Sta. Iglesia Catedral Basilica bauticé solemnemente á un niño que nació el treinta y uno de Diciembre último á las seis y media de la mañana en la calle de Semoleras, numero once, piso primero, hijo legítimo de D. Arturo Roca, sastre y de Dª. Maria Guitart, naturales de Barcelona, casados en la parroquia de los Stos. Justo y Pastor segun consta. Se le pusieron por nombres: Enrique, Heriberto, Arturo.

Abuelos paternos: D. Martin, difunto, natural de Perlas y Dª. Maria Arajol, natural de ...gaña: Maternos: D. José, carbonero, natural de Gracia y Dª. Felicia Beltran, natural de Villafranca del Panadés. Padrinos: los abuelos materno y paterna. En fé de lo cual lo firmo, fecha ut supra.

Fran.co de P. Medina Valle Vic. Dom.o

25
Serra
y
Santa = Eularia

En Barcelona á cuatro de Enero de mil ochocientos noventa. Yo el infrascrito Domero de esta Sta. Iglesia Catedral Basilica bauticé solemnemente á un niño que nació el veinte y siete de Diciembre último en la calle de ... tres, numero ... setenta y tres, piso ..., hijo legítimo de D. Antonio Serra, maestro de obras, natural de Vich y de Dª. Carolina Santa = Eularia, natural de Barcelona, casados en la parroquia de Sta. Ana segun consto. ... pusieron por nombres: Rodolfo, Carlos, Augusto. Abuelos paternos: D. Ygnacio, carpintero y Dª. Gertrudis Pujals, naturales de Vich. Maternos: D. Ramon, difunto, natural de Guisona y Dª. Josefa Forgas, natural de Cervera. Padrinos: D. Jorge Serra, estudiante y D.ª Irene Serras, solteros, naturales de Barcelona. En fé de todo lo cual lo firmo, fe-

cha ut supra.

Fran.co de P. Medina Valle Vic. Dom.o

26
...morro y Muñoz
Margarita.

En Barcelona á cuatro de Enero de mil ochocientos noventa. Yo el infrascrito Domero de esta Sta. Iglesia Catedral Basilica bauticé solemnemente á una niña que nació el veinte y uno de Diciembre último en la calle de Floridablanca, número ciento cuarenta y seis, piso segundo, hija de padres desconocidas. Se le pusieron por nombres: Tomasa, Lucia. ~~Abuelos paternos:~~ Padrinos: D. Tomas Gamero, casado, empleado, natural de Andujar y Dª. Lucia Muñoz, soltera, natural de ... Minas de Riende la Encina. En fé de lo cual lo firmo fecha ut supra. El tildado = Abuelos paternos: = no vale.

Margin note: ...ilona, natural de ... Marina ... murcia, por ... Pilar ... naturales de ... Encina, ... pinillo (Almería) ... Abuelos paternos D. ... Juana Gómez ... maternos D. Fran.co ... Fran.co Centr... 25 ... Decreto 3 Ybre 1932 ...

Buenaventura Moreno Pbro.

27
Ballester
y
Francis

En Barcelona á cinco de Enero de mil ochocientos noventa. Yo el infrascrito Domero de esta Sta. Iglesia Catedral Basilica bauticé solemnemente á un niño que nació el veinte y siete de Diciembre último en la calle Baluarte, nú-

mero ochenta y cuatro, tienda, hijo legítimo de D. José Ballester, jornalero, natural de Albiá y de Dª Matilde Blanco, natural de Zaragoza, casados en la parroquia de Sta. María del Mar, según consta. Se le pusieron por nombres Baldomero, Miguel, José. Abuelos paternos: D. José, difunto, natural de Gratallops y Dª María Arguera, natural de Albiá. Maternos: D. José, natural de Zaragoza y Dª Miguela Lozano, natural de Villamayor, difuntos. Padrinos: D. Francisco Ferré, del comercio y Dª María Ferré, solteros, naturales de Albiá. En fé de lo cual lo firmo, fecha ut supra.

Franco. de Medina Pbro. Ato. Domo.

28 Buenviaje y Juliá.

En Barcelona á cinco de Enero de mil ochocientos noventa. Yo el infrascrito Domero de esta Sta. Iglesia Catedral Basílica bauticé solemnemente á un niño que nació el dos del actual en la Barceloneta, calle de San Olegario, número cuarenta y cinco, piso primero, hijo legítimo de D. Luis Buenviaje, marinero, natural de Tabaco (Filipinas) y de Dª Carmen Juliá, natural de la Barceloneta, casados en la parroquia de San Miguel del Puerto según consta. Se le pusieron por nombres: Ramon, Felipe, Cayetano. Abuelos paternos: D. Leon, difunto, y Dª Telesfora Imperial, naturales de Tabaco. Maternos: D. Antonio, difunto, natural de Piera y Dª Narcisa Soler, natural de Gerona. Padrinos: D. Cayetano Tiorvol, marinero, soltero, natural de Pugan (Filipinas) y Dª Margarita Julvé, casada, natural de Barcelona. En fé de lo cual lo firmo, fecha ut supra.

Franco. de Medina Pbro. Ato. Domo.

29 Bacás y Gabriel.

En Barcelona á cinco de Enero de mil ochocientos noventa. Yo el infrascrito Domero de esta Sta. Iglesia Catedral Basílica bauticé solemnemente á un niño que nació el veinte y uno de Diciembre último en la Barceloneta, calle de Sta. Madrona, número treinta y siete, tienda, hijo legítimo de D. Martin Bacás, marinero y de Dª Isabel Gabriel, naturales de Barcelona casados en la parroquia de San Miguel del Puerto según consta. Se le pusieron por nombres: Emilio, Juan, Miguel. Abuelos paternos: D. Francisco, marinero, natural de Barcelona y Dª María Guardiat, natural de Mahon. Maternos: D. Miguel, natural de Gracia y Dª Teresa Farreras, natural de Cardedeu, difuntos.

Padrinos: D. Francisco Bacás, estudiante y D.ª Federica Valls, solteros, naturales de Barcelona. En fé de lo cual lo firmo, fecha ut supra.

Fran.co de P. Codina Vilá [illegible] Dom.

30
Corrales
y
Mas.

Casó con D.ª [illegible] aria [illegible] al [illegible] [illegible] ria de tercera [illegible]

Casó con D.ª Concepcion Torrents Gispert [illegible] viuda de D. Vicente Ferrer [illegible] [illegible]

En Barcelona á cinco de Enero de mil ochocientos noventa. Yo el infrascrito Domero de esta Sta. Iglesia Catedral Basílica bauticé solemnemente á un niño que nació el veinte y ocho de Diciembre último en la calle de Mal ges, número diez y seis, piso segundo, hijo legítimo de D. José Corrales, constructor de Carruajes natural de Bellver de Osso y de D.ª Joaquina Mas, natural de Guisona, casados en la parroquia de San Pedro segun consto. Se le pusieron por nombres: Pedro, Mariano, Ramon. Abuelos paternos: D. Bartolomé, jornalero y D.ª Maria Balaguero, naturales de Bellver de Osso. Maternos: D. Pedro, jornalero, natural de Guisona y D.ª Maria Roera, natural de Anglesola. Padrinos: D. Pedro Corrales, albañil y D.ª Maria Porta, casados, naturales de Bellver de Osso. En fé de lo cual lo firmo, fecha ut supra.

Fran.co de P. Codina Vilá [illegible] Dom.

En Barcelona á cinco de Enero de mil ochocientos noventa. Yo el infrascrito Domero de esta Sta. Iglesia Catedral Basílica bauticé solemnemente á una niña que nació el veinte y ocho de Diciembre último en la calle de Ginalt Pellicer, número dos, tienda, hija legítima de D. Miguel Catasús, carbonero, natural de Alaberu y de D.ª Concepcion Fontanellas, natural de Barcelona, casados en la parroquia de Sta. Maria de Gracia segun consto. Se le pusieron por nombres: Teresa, Antonia, Miguela. Abuelos paternos: D. Pablo, difunto, natural de Aviñonet y D.ª Josefa Fontanals, natural de Puigdolba. Maternos: D. José, natural de [illegible] y D.ª Teresa Prat, natural de Caldes de Montbuy, difuntos. Padrinos: D. José Catasús, casado, labrador, natural de Alaberu y D.ª Rosa Fontanellas, soltera, natural de Gracia. En fé de lo cual lo firmo, fecha ut supra.

31
Catasús
y
Fontanellas.

Fran.co de P. Codina Vilá [illegible] Dom.

En Barcelona á cinco de Enero de mil ochocientos noventa. Yo el infrascrito Domero de esta Sta. Iglesia Catedral Basílica bauticé solemne

32
Cuellar
y
Vitales.

mente á una niña que nació el veinte y seis de Enero de mil ochocientos ochenta y nueve; en la calle de Magallanes, número sesenta y siete, tienda, hija legítima de D. José Cuellar, sombrerero, natural de Granada y de Dª. Marcelina Vitales, natural de Huesca, casados en la parroquia de la Concepcion segun constó. Se le pusieron por nombres: José, Esteban, Enrique. Abuelos paternos: D. Juan, carpintero, natural de Sta Fe y Dª. Angeles Garcia, natural de Granada. Maternos: D. Manuel, difunto, natural de Huesca y Dª. Manuela Marman, natural de Ties. Padrinos: D. Enrique Gimenez, casado, sillero, natural de Valencia y Dª. Esperanza Palacios, soltera, natural de Huesca. En fé de lo cual lo firmo: fecha ut supra. [illegible]

[illegible] lugar= Diciembre= ut [illegible] vale [illegible] Franc.º de A. Molina Pbro Dom.

33
Domenech
y
Montleó
casó con Dª Mercedes [illegible] Barnés el 15 Octubre [illegible]

En Barcelona á cinco de Enero de mil ochocientos noventa. Yo el infrascrito Domero de esta Sta Iglesia Catedral Basilica bauticé solemnemente á un niño que nació el veinte y ocho de Diciembre último en la calle de San Gil, número seis, piso cuarto, hijo legítimo de D. Agustin Domenech, jornalero, natural de Ulldecona y de Dª. Paula Montleó, natural de Ulldemolins, casados en la parroquia de San Pedro segun di-

jeron. Se le pusieron por nombres: Miguel, Agustin, José. Abuelos paternos: D. José, difunto, natural de Ulldecona y de Dª. Antonia Diaz, natural de Malaga. Maternos: D. José, difunto, natural de Ulldemolins y Dª. Antonia Cuadrat, natural de Arbagés. Padrinos: D. Domingo Franquet, labrador, natural de Cornudella y Dª. Ramona Castells, natural de Ulldemolins, casados. En fé de lo cual lo firmo, fecha ut supra.

Franc.º de A. Molina Pbro Dom.

34
Dalmau
y
Puig.

En Barcelona á cinco de Enero de mil ochocientos noventa. Yo el infrascrito Domero de esta Sta Iglesia Catedral Basilica bauticé solemnemente á una niña que nació el veinte y tres de Diciembre último en la calle de Sicilia, número ciento sesenta y nueve, piso primero, hija legítima de D. Miguel Dalmau, jornalero, natural de Capellades y de Dª. Bienvenida Puig, natural de Barcelona, casados en la parroquia del Carmen segun constó. Se le pusieron por nombres: Maria de Montserrat, Aurelia, Josefa. Abuelos paternos: D. Anto-

rio, natural de Capellades y Dª. Eulalia Hort, natural de Mediona, difuntos. Maternos. D. José y Dª. Antonia Grau, difuntos, naturales de Tarragona. Padrinos: D. Pedro Serra, jornalero, natural de Parets y Dª. Teresa Grau, natural de Barcelona, casados. En fé de lo cual lo firmo, fecha ut supra.

Franᶜᵒ de A. Medina Vaᵗᵒ Ptᵒ. Domᵒ

35.
Felin
y
Roig.

En Barcelona á cinco de Enero de mil ochocientos noventa. Yo el infrascrito Domero de esta Sta. Iglesia Catedral Basílica bauticé solemnemente á un niño que nació el diez y siete de Diciembre último en la calle de Metges, número diez y seis, bis, piso cuarto, hijo legítimo de D. Manuel Felin, jornalero, natural de Angresola y de Dª. Josefa Roig, natural de Bellpuig, casados en la parroquia de Bellpuig según consto. Se le pusieron por nombres: Esteban, José, Juan. Abuelos paternos: D. Juan difunto, natural de Angresola y Dª. Ignacia Nubó, natural de Castellnou. Maternos: D. Francisco, difunto y Dª. María Vidal, naturales de Bellpuig. Fueron Padrinos: D. Juan Coll, carpintero, natural de Ripoll y Dª. Victoria Roig, natural de Bellpuig, casados. En fé de todo lo cual lo

firmo, fecha ut supra.

Franᶜᵒ de A. Medina Vaᵗᵒ Ptᵒ. Domᵒ

36
Gimenez
y
Casas.

En Barcelona á cinco de Enero de mil ochocientos noventa. Yo el infrascrito Domero de esta Sta. Iglesia Catedral Basílica bauticé solemnemente á un niño que nació el veinte y seis de Diciembre último en la calle Cruz de los Canteros, número veinte y dos, entresuelo, hijo legítimo de D. Ramon Gimenez, artista, natural de Valencia y de Dª. Carmen Casas, natural de Zaragoza, casados en la parroquia de Cariñena según dijeron. Se le pusieron por nombres: Ramon, Francisco, Jesus. Abuelos paternos: D. Francisco y Dª. Vicenta Carabal, difuntos, naturales de Valencia. Maternos: D. Pedro y Dª. Bernarda Frontobal, difuntos, naturales de Zaragoza. Padrinos: D. Enrique Gimenez, sillero, natural de Valencia y Dª. Francisca Olivella, natural de Pacts, casados. En fé de lo cual lo firmo fecha ut supra.

Franᶜᵒ de A. Medina Vaᵗᵒ Ptᵒ. Domᵒ

37
Grau
y
Carulla.

En Barcelona á cinco de Enero de mil ochocientos noventa. Yo el infrascrito Domero de esta Sta. Iglesia Catedral Basilica bauticé solemnemente á una niña que nació el veinte y ocho de Diciembre último en la Barceloneta, calle de Marineros, número quince, piso cuarto, hija legitima de D. Francisco Grau, panadero, natural de Constantí y de Dª. Josefa Carulla, natural de Palleroli casados en la parroquia de San Martin de Provensals segun consta. Se le pusieron por nombres: Teresa, Maria. Abuelos paternos D. Francisco, difunto y Dª. Mariangela Ram[illegible] naturales de Altafulla. Maternos: D. Antonio labrador, natural de Manresana y Dª. Maria Segura, natural de Aguiló. Padrinos: D. Ramon Carulla, soltero labrador, natural de Palleroli y Dª. Teresa Grau, casada, natural de Constantí. En fé de lo cual lo firmo fecha ut supra.

Franco. de P. Vadino Vd. a Mo. Domo

38
Lopez
y
Herrera.

En Barcelona á cinco de Enero de mil ochocientos noventa. Yo el infrascrito Domero de esta Sta. Iglesia Catedral Basilica bauticé solemnemente á una niña que nació el tres de Diciembre último en la calle de Blay, número ocho, piso segundo, hija legitima de D. Pedro Lopez, dependiente, natural de Villanareos y de Dª. Aquilina Herrera, natural de Villahoz, casados en la parroquia de Villahoz segun consta. Se le pusieron por nombres: Maria, Filomena, Pilar. Abuelos paternos: D. Eugenio y Dª. Antonia Ojea, difuntos, naturales de Milnareos. Maternos: D. Cesareo y Dª. Felipa Delval, difuntos, naturales de Villahoz. Padrinos: D. Eladio Lopez, estudiante, natural de Málaga y Dª. Filomena Aparisi, natural de Valencia, solteros. En fé de lo cual lo firmo fecha ut supra.

Franco. de P. Vadino Vd. a Mo. Domo

39
Llorens
y
Sarrosal.

En Barcelona á cinco de Enero de mil ochocientos noventa. Yo el infrascrito Domero de esta Sta. Iglesia Catedral Basilica bauticé solemnemente á un niño que nació el primero del actual en la calle de Olivo, número cuarenta y nueve, piso primero, hijo legitimo de D. Ricardo Llorens, jornalero, natural de Barcelona y de Dª. Carmen Sarrosal, natural de Caspe, casados en la parroquia de Sta. Madro-

na segun consto. Se le pusieron por nombres: German, José, Agustin. Abuelos paternos: D. Antonio, natural de Barcelona y Dª. Josefa Casas, natural de San Lorenzo dels Piteus, difuntos. Maternos: D. Manuel, jornalero y Dª. Tomasa Gonzalbo, naturales de Caspe. Padrinos: D. José Llorens, jornalero y Dª. Rosa Galceran, casados, naturales de Barcelona. En fé de lo cual lo firmo fecha ut supra.

[firma]

40
Martinez
y
Ballart

En Barcelona á cinco de Enero de mil ochocientos noventa. Yo el infrascrito Domero de esta Sta. Iglesia Catedral Basílica bauticé solemnemente á una niña que nació el primero del actual en la calle de Tallers, número cincuenta y seis, tienda hija legítima de D. Antonio Martinez, pintor, natural de Barcelona y de Dª. Buenaventura Ballart, natural de Gracia, casados en la parroquia de San Cucufate segun consto. Se le pusieron por nombres: Ana, Josefa, Francisca. Abuelos paternos: D. Joaquin, natural de Barcelona y Dª. Josefa Guasch, natural de Barcelona, difuntos. Maternos: D. Bernardo, natural de Barcelona y Dª. Paula Solá, natural de Sta. Eulalia. Padrinos: D. Gregorio Codina, encuadernador y Dª. Francisca Masoni, casados naturales de Barcelona. En fé de lo cual lo firmo fecha ut supra.

[firma]

41
Netto
y
Serra.

En Barcelona á cinco de Enero de mil ochocientos noventa. Yo el infrascrito Domero de esta Sta. Iglesia Catedral Basílica bauticé solemnemente á una niña que nació el treinta de Diciembre último en la Barceloneta, calle de Sevilla, número treinta y ocho, piso cuarto, hija legítima de D. Enrique Netto, hojalatero, natural de Barcelona y de Dª. Margarita Serra, natural de Mahon, casados en la parroquia de San Miguel del Puerto segun consto. Se le pusieron por nombres: Juana, Salvadora, Dolores. Abuelos paternos: D. José, marinero y Dª. Rafaela Andreu, naturales de Mahon. Maternos: D. José, herrero, natural de Palma y Dª. Juana Llambias, natural de Mahon. Fueron padrinos: D. Salvador Fábregas, carpintero y Dª. Juana Andreu, solteros, naturales de Barcelona. En fé-

de lo cual lo firmo, fecha ut supra

Fran.co de P. Codina Pbro Dom.

En Barcelona á cinco de Enero de mil ochocientos noventa. Yo el infrascrito Domero de esta Sta. Iglesia Catedral Basilica bauticé solemnemente á un niño que nació el veinte y tres de Diciembre último en la Plaza de Tetuan, número cinco, entresuelo, hijo legítimo de D. Ignacio Ordeitx, del comercio, y de Dª. Maria Mas, naturales de Barcelona, casados en la parroquia de Sn. Cucufate segun constó. Se le pusieron por nombres: Ignacio, Victorino, Joaquin. Abuelos paternos: D. José, aprestador, natural de Vic y Dª. Catalina Casadejust, difunta, natural de Manresa. Maternos: D. Jose, difunto, natural de Barcelona y Dª. Tecla Baró, natural de la Bisbal. Padrinos: D. José Ordeitx, estudiante y Dª. Catalina Ordeitx, solteros, naturales de Barcelona. En fé de lo cual lo firmo, fecha ut supra.

42 Ordeitx y Mas.

Fran.co de P. Codina Pbro Dom.

En Barcelona á cinco de Enero de mil ochocientos noventa. Yo el infrascrito Domero de esta Sta. Iglesia Catedral Basilica bauticé solemnemente á una niña que nació el veinte y cuatro de Diciembre último en la calle Boria de San Pedro, número dos, piso cuarto, hija legítima de D. Santiago Ortega, jornalero, natural de Alagon y de Dª. Maria Sanz, natural de Caspe, casados en la parroquia de San Cucufate segun constó. Se le pusieron por nombres: Mercedes, Josefa, Tarsila. Abuelos paternos: D. Juan natural de Alagon y Dª. Elena Idiarte, natural de Tarazona, difuntos. Maternos: D. Martin y Dª. Joaquina Falo, difuntos, naturales de Caspe. Padrinos: D. Antonio Clabero, zapatero, natural de Selva y Dª. Josefa Abin, natural de Comillas, casados. En fé de lo cual lo firmo, fecha ut supra.

43 Ortega y Sanz.

Fran.co de P. Codina Pbro Dom.

En Barcelona á cinco de Enero de mil ochocientos noventa. Yo el infrascrito Domero de esta Sta. Iglesia Catedral Basilica bauticé solemnemente á un niño que nació el veinte y cuatro de Diciembre último en San Martin de Provensals, calle de Napoles, número ciento diez,

44 Ortolá y Virginia.

Casó con Dª Maria Vicarrali[?] en la parr. de S. José de Calasanz el dia 21 de Junio de 1963. [illegible]

piso tercero, hijo legítimo de D. Miguel Irtola, jornalero, natural de Puebla del Duque y de Dª. Maria Virginia Vidal, natural de Montaberner, casados en la parroquia de San Martin de Provensals segun consto. Se le pusieron por nombres: Ramon, Salvador. Abuelos paternos: D. Rafael, jornalero, natural de Puebla del Duque y Dª. Micaela Quilis, natural de Muro. Maternos: D. Manuel, jornalero, natural de Montaberner y Dª. Rosario Vicente, difunta, natural de Alfarrasí. Padrinos D. Bautista Quilis, soltero, jornalero, natural de Otos y Dª. Josefa Segrellas, casada, natural de Montaberner. En fé de lo cual lo firmo, fecha ut supra.

Fran.co de A. Verdino[?] [illegible] Pbro. Dom.[?]

45
Perez
y
Sanches

En Barcelona á cinco de Enero de mil ochocientos noventa. Yo el infrascrito Domero de esta Sta. Iglesia Catedral Basilica bauticé solemnemente á un niño que nació el veinte y tres de Diciembre en la Barceloneta, calle de Sta. Eulalia, número cuarenta y ocho, piso primero, hijo legítimo de D. Clemente Perez, carabinero, y de Dª. Antonia Sanches, naturales de Vilvestre, casados en la parroquia castrense del Hospital Militar segun consto. Se le pusieron por nombres: Jesus, Domingo, Clemente. Abuelos paternos: D. José Manuel, difunto y Dª. Maria Perez, naturales de Vilvestre. Maternos: D. Pedro, labrador y Dª. Maria Martin, naturales de Vilvestre. Padrinos: D. Domingo Perez, carabinero, natural de Vilvestre y Dª. Marcelina Mazarzo, natural de Fornillos, solteros. En fé de lo cual lo firmo, fecha ut supra.

Fran.co de A. Verdino[?] [illegible] Pbro. Dom.[?]

46
Prats
y
Jordana

En Barcelona a once de Enero de mil ochocientos noventa. Yo el infrascrito Domero de esta Sta. Iglesia Catedral Basilica bauticé solemnemente á un niño que nació el veinte y cuatro de Diciembre último en San Martin de Provensals, calle de Rosellon, número cuarenta y nueve, tienda, hijo legítimo de D. Ramon Prats, jornalero, natural de Torrefeta y de Dª. Antonia Jordana, natural de Tarrega, casados en la parroquia de Tarrega segun consto. Se le pusieron por nombres: Ramon, Martin, Juan. Abuelos paternos: D. Ramon, difunto y Dª. Maria Sanou, naturales de Torre-

feta. Maternos: D. Juan y Dª Rosa Castellá, difuntos, naturales de Tárrega. Padrinos: D. Ramon Miserachs, droguero, natural de Igualada y Dª Maria Fabregat, natural de Tárrega, solteros. En fe de lo cual lo firmo, fecha ut supra.

Fran.co de A. Medina Pbro. Dom.

47 Truñó y Plá.

En Barcelona á cinco de Enero de mil ochocientos noventa. Yo el infrascrito Domero de esta Sta. Iglesia Catedral Basilica bauticé solemnemente á un niño que nació el veinte y cuatro de Diciembre último en la calle [illegible] la ciudad, número once, piso cuarto, hijo legítimo de D. Juan Truñó, del comercio, natural de Puigcerdá y de Dª Ana Plá, natural de Barcelona, casados en la parroquia de San Jaime segun consto. Se le pusieron por nombres: Jesus, Joaquin, Ramon. Abuelos paternos: D. Pedro, horticultor, natural de Caryans y Dª Josefa Fabra, natural de Puigcerdá. Maternos: D. Juan, difunto y Dª Ana Vilallonga, naturales de Barcelona. Padrinos: D. Joaquin Truñó, soltero, del comercio, natural de Puigcerdá y Dª Teresa Plá, casada, natural de Barcelona. En fé de lo cual lo firmo fecha ut supra.

Fran.co de A. Medina Pbro. Dom.

48 Taribó y Taribó.

En Barcelona á cinco de Enero de mil ochocientos noventa. Yo el infrascrito Domero de esta Sta. Iglesia Catedral Basilica bauticé solemnemente á un niño que nació el tres del actual en Gracia, calle Casas Verdes, número cuatro, piso primero, hijo legítimo de D. Antonio Taribó, labrador y de Dª Concepcion Taribó, naturales de Santaliña, casados en la parroquia de Sta. Maria del mismo pueblo segun consto. Se le pusieron por nombres: José, Pedro, Juan. Abuelos paternos: D. Jaime, labrador y Dª Josefa Ariet, naturales de Santaliña. Maternos: D. Pedro, difunto y Dª Maria Salvadó, naturales de Santaliña. Padrinos: D. José Taribó, soltero, albañil, natural de Santaliña y la abuela materna. En fé de lo cual lo firmo, fecha ut supra.

Fran.co de A. Medina Pbro. Dom.

49 Zaragoza y Martí.

En Barcelona á cinco de Enero de mil ochocientos noventa. Yo el infrascrito Domero de esta Sta. Iglesia Catedral Basilica bauticé solemnemente á un niño que nació el veinte y ocho de Diciembre último en la Barceloneta

calle de Pescadores, número trece, piso tercero, hijo legítimo de D. José Zaragoza, jornalero y de Dª. Angela Martí, naturales de Barcelona, casados en la parroquia de San Miguel del Puerto segun constó. Se le pusieron por nombres: Antonio, Heriberto, José. Abuelos paternos: D. José, difunto, natural de Vilajoyosa y Dª. Maria Bisbal, natural de Barcelona. Maternos: D. Juan y Dª. Francisca Vivas, difuntos, naturales de [illegible]. Padrinos: D. Francisco Gimenez, jornalero y Dª. Antonia Lloret, casados, naturales de Barcelona. En fé de lo cual lo firmo, fecha ut supra.

Franº del Valdivia [illegible]

50
Xalmet y Comas.

En Barcelona á cinco de Enero de mil ochocientos noventa. Yo el infrascrito Domero de esta Sta. Iglesia Catedral Basílica bauticé solemnemente á un niño que nació el veinte y cinco de Diciembre último en la calle de Argenter, número doce, piso cuarto, hijo legítimo de D. Ramon Xalmet, jornalero, natural de Cervera y de Dª. [illegible]na Comas, natural de Barcelona, casados en la parroquia de San Francisco de Paula segun constó. Se le pusieron por nombres: Ramon, Eduardo, Cristobal. Abuelos paternos: D. Pablo, jornalero y Dª. Geronima Pallicé, naturales de Cervera. Maternos: D. Jacinto, jornalero, natural de Montmeló y Dª. Luisa Urpí, natural de Lérida. Padrinos: D. Ramon Polina, casado, jornalero, natural de Cervera y Dª. Emilia Gisbert, soltera, natural de Gracia. En fé de lo cual lo firmo, fecha ut supra.

Franº del Valdivia [illegible]

51
Martí y Lopez.

En Barcelona á cinco de Enero de mil ochocientos noventa. Yo el infrascrito Domero de esta Sta. Iglesia Catedral Basílica bauticé solemnemente á un niño que nació el diez y ocho de Diciembre último en la calle de Valldoncella, número cuarenta y uno, tienda, hijo legítimo de D. José Martí, pintor, natural de Villafranca del Panadés y de Dª. Juana Lopez, natural de Motrik, casados en la parroquia de los Angeles segun constó. Se le pusieron por nombres: Miguel, Ignacio, José. Abuelos paternos: D. José, natural de Altafulla y Dª. Teresa Roo, natural del Vendrell, difuntos.

Maternos: D. Antonio, jornalero y D.ª Antonia Ibarra, naturales de Motril. Padrinos: D. Miguel Vilardell, confitero, natural de Vich y D.ª Ignacia Cluch, natural de Seo de Urgel, solteros. En fé de lo cual lo firmo, fecha ut supra.

Franc.º de P. Medina Pbro. Mtro. Dom.º

52
Incognito

En Barcelona á cinco de Enero de mil ochocientos noventa. Yo el infrascrito Domero de esta Sta. Iglesia Catedral Basilica bauticé solemnemente á un niño que nació el dos del actual en Hostafranchs, calle del Dos de Mayo, número dos, tienda, hijo de padres desconocidos. Se le pusieron por nombres: Federico, Tomas, Francisco. Padrinos: D. José Bugas, casado, colchonero y D.ª Madrona Rubira, soltera, naturales de Barcelona. En fé de lo cual lo firmo, fecha ut supra.

Franc.º de P. Medina Pbro. Mtro. Dom.º

53
Incognito.

En Barcelona á seis de Enero de mil ochocientos noventa. Yo el infrascrito Domero de esta Sta. Iglesia Catedral Basilica bauticé solemnemente á un niño que nació el veinte y cinco de Diciembre último en la calle de la Aurora, número diez, piso segundo, hijo de padres desconocidos. Se le pusieron por nombres: Manuel, Juan, Salvador. Padrinos: D. Manuel Carreras, ebanista, natural de Figueras y D.ª Josefa Ballaró, natural de Barcelona, solteros. En fé de lo cual lo firmo, fecha ut supra.

Franc.º de P. Medina Pbro. Mtro. Dom.º

Bou y Garriga
54
Incognita.

natural de D. Mariano Bou y D.ª Maria Garriga, naturales de Barcelona y de San Esteban, Barcelona respect. Abuelos paternos: D. Mariano y D.ª Concepcion Pujol, naturales de Valldoreix, Tarragona, de Guissona, Lérida, respect. Maternos: D. Salvador y D.ª Encarnacion Sofia, naturales de S. Esteban y de Piera, respect. Consortes. Bª. 10 Junio 1913.

Fr. Franc.º de P. Estela Pbro. Domero

En Barcelona á seis de Enero de mil ochocientos noventa. Yo el infrascrito Domero de esta Sta. Iglesia Catedral Basilica bauticé solemnemente á una niña que nació el dos del actual en la calle de la Cadena, número treinta y dos, piso segundo, hija # ~~de padres desconocidos~~. Se le pusieron por nombres: Maria de Gracia, Mariana, Concepcion. ~~Abuelos paternos~~ Padrinos: D. Agustin Alberich, estudiante, natural de Barcelona y D.ª Magdalena Garriga, natural de San Esteban Sasroviras, solteros. En fé de lo cual lo firmo fecha ut supra. = El tildado: Abuelos paternos: no vale.

Franc.º de P. Medina Pbro. Mtro. Dom.º

55
Argemi
y
Soler.

En Barcelona á seis de Enero de mil ochocientos noventa. Yo el infrascrito Domero de esta Sta. Iglesia Catedral Basilica bauticé solemnemente á un niño que nació el veinte y siete de Diciembre último en la calle de Vertrellans, número cuatro, piso cuarto, hijo legítimo de D. Enrique Argemi, del comercio, natural de Barcelona y de Dª. Rosa Soler, natural de San Andrés de Palomar, casados en la parroquia de Sta Ana segun dijeron. Se le pusieron por nombres: Enrique, José, Gumersindo. Abuelos paternos: D. Gumersindo y Dª. Mercedes Ferrer, difuntos, naturales de Barcelona. Maternos: D. José, carretero, natural de Odena y Dª. Carmen Giner, natural de Barcelona. Padrinos D. José Soler, del comercio y Dª. Montserrat Parra, solteros, naturales de Barcelona. En fé de lo cual lo firmo fecha ut supra.

Franᶜᵒ. de P. Medina Pbro. Domº.

56
Bailoc
y
Sagarra.

En Barcelona á seis de Enero de mil ochocientos noventa. Yo el infrascrito Domero de esta Sta. Iglesia Catedral Basilica bauticé solemnemente á un niño que nació el veinte y cuatro de Diciembre último en la calle de la Aurora, número veinte y tres, piso tercero, hijo legítimo de D. Julio Bailoc, zapatero, natural de Zaragoza y de Dª. Juana Sagarra, natural de Villanueva del Huerva, casados en la parroquia de San Pablo de Zaragoza segun constó. Se le pusieron por nombres: Delfin, José. Abuelos paternos: D. Juan Bautista, natural de Basús (Francia) y de Dª. Valera Lázaro, natural de Ejea de los Caballeros, difuntos. Maternos: D. Matias, jornalero, natural de Villanueva del Huerva y Dª. Marta Lurbe, natural de Fuentetodos. Padrinos D. Mariano Ugedo, casado, sastre, natural de Ateca y Dª. Rosa Bailoc, soltera, natural de Zaragoza. En fé de lo cual lo firmo fecha ut supra. = El enmendado = Lazaro = Vale.

Franᶜᵒ. de P. Medina Pbro. Domº.

57
Bosuldo
y
Vermens

En Barcelona á seis de Enero de mil ochocientos noventa. Yo el infrascrito Domero de esta Sta. Iglesia Catedral Basilica bauticé solemnemente á un niño que nació el treinta y uno de Diciembre último en la calle de la Princesa, número cincuenta y uno, piso se-

Amparo

Carvajal Carrasco el 31 Diciembre 1926 en la Concepción de esta

gunda, hijo legítimo de D. José Bunulda, dependiente, natural de Barcelona y de Dª Antonia Termens, natural de San Pedro de Fruixvitllas, casados en la parroquia de San Cucufate segun constó. Se le pusieron por nombres: Rosendo, Camilo, Cristobal. Abuelos paternos: D. Pedro, empleado, natural de Fin y Dª María Fontdevila, natural de Reus. Maternos: D. Cristobal, difunto, natural de San Pedro de Rindevitllas y Dª Vicenta Parellada, natural de Masquefa: Padrinos. los abuelos paterno y materna. En fé de lo cual lo firmo, fecha ut supra

Fran.co de A. Valmes Vat. Pbro. Domero

58 Bosch y Bohigas

En Barcelona a seis de Enero de mil ochocientos noventa. Yo el infrascrito Domero de esta Sta. Iglesia Catedral Basilica bauticé solemnemente á un niño que nació el treinta y uno de Diciembre último en la calle de San Ramon número diez y nueve, piso segundo, hijo legítimo de D. Juan Bosch, impresor, natural de Gerona y de Dª Francisca Bohigas, natural de la Bisbal, casados en la parroquia de San Feliu de Gerona segun constó. Se le pusieron por nombres: Juan, Adrian, Antonio. Abuelos paternos: D. Francisco, zapatero, natural de

Gerona y Dª Joaquina Farró, natural de Bañolas. Maternos: D. Narciso, natural de Bellcaire y Dª María Angela Llovet, natural de la Bisbal, difuntos. Padrinos: D. Ignacio Casellas, casado, zapatero y Dª Adriana Aldavert, soltera, naturales de Barcelona; En fé de lo cual lo firmo, fecha ut supra

Fran.co de A. Valmes Vat. Pbro. Domero

59 Cepero y Fulgencia

En Barcelona a seis de Enero de mil ochocientos noventa. Yo el infrascrito Domero de esta Sta. Iglesia Catedral Basilica bauticé solemnemente á una niña que nació el diez y siete de Diciembre último en la calle de la Cera, número diez y siete, tienda, hijo legítimo de D. Mariano Cepero, jornalero y de Dª Clotilde Fulgencia Nicolasa, naturales de Murcia, casados en la parroquia del Carmen segun constó. Se le pusieron por nombres: Enrique, Tomás, Mariano. Abuelos paternos: D. [illegible] difunto, natural de Granada y Dª Gertrudis Belmonte, natural de Murcia. Maternos: desconocidos. Padrinos: D. Enrique Esteve, casado, jornalero y D. Ma-

ria Vallverdú, viuda, naturales de Barcelona. En fé de lo cual lo firmo fecha ut supra.

Franco del Castillo Pbro [illegible]

60. Colom y Rosell

En Barcelona á seis de Enero de mil ochocientos noventa. Yo el infrascrito Domero de esta Sta Iglesia Catedral Basilica bauticé solemnemente á un niño que nació el catorce de Diciembre último en la calle de San Pedro Martir de Gracia, número treinta y nueve, piso segundo, hijo legítimo de D. [illegible]par Colom, zapatero y de Da. Teresa Rosell, naturales de Cervera, casados en la parroquia de Sta Maria de la misma ciudad segun consta. Se le pusieron por nombres: Emilio Victoriano. Abuelos paternos: D. Ramon, difunto, natural de Olindás y Da. Raimunda Solé, natural de Montolin. Maternos D. Luis, difunto y Da. Rosa Rovira, naturales de Cervera. Padrinos: D. Magin Alió, zapatero, natural de Cervera y Da. Maria [illegible], natural de Aguilar; casados. En fé de lo cual lo firmo fecha ut supra.

Franco del Castillo Pbro [illegible]

En Barcelona á seis de Enero de mil ochocientos noventa. Yo el infrascrito Domero

[illegible]

61 Carral y Fatás

de esta Sta. Iglesia Catedral Basilica bauticé solemnemente á un niño que nació el quince de Diciembre último en la Rambla del Centro Casa-Cuartel de la Guardia Civil, hijo legítimo de D. Felix Carral, guardia civil, natural de Aguilon y de Da. Maria Fatás, natural de Jebra, casados en la parroquia de Sta Ana, segun consta. Se le pusieron por nombres: Felix, Agustin, Nicasio. Abuelos paternos D. Tomas y Da. Agustina Martinez, difuntos, naturales de Vega de Paz. Maternos D. Antonio y Da. Agustina Abadias, difuntos, naturales de Jebra. Padrinos: D. Agustin Torres, jornalero, natural de Lagunarrota y Da. Eulalia Lacasta, natural de Boltaña, solteros. En fé de lo cual lo firmo, fecha ut supra.

Franco del Castillo Pbro [illegible]

62 Castellá y Feregidor

En Barcelona á seis de Enero de mil ochocientos noventa. Yo el infrascrito Domero de esta Sta Iglesia Catedral Basilica bauticé solemnemente á un niño que nació el primero del actual en la Barceloneta, calle del

Inicio, número cuatro, tienda; hijo legítimo de D. Manuel Castellá, barbero, natural de Roquetas y de Dª. Engracia Teixidor, natural de Massanet de la Selva, casados en la parroquia de San Cucufate según consta. Se le pusieron por nombres: Engracia, Carmen, Enrica. Abuelos paternos: D. José, jornalero y Dª. Mariana Baiges, naturales de Roquetas. Maternos: D. Lorenzo y Dª. Rosa Fornaguera, difuntos, naturales de Massanet. Padrinos: D. Lorenzo Baró, jornalero, natural de Reus y Dª. Paula Martí, natural de Barcelona, solteros. En fé de lo cual lo firmo, fecha ut supra.

Franco. de A. Molina Vol[...] Alo. Domero

63
Costa
y
Cernelos

En Barcelona á seis de Enero de mil ochocientos noventa. Yo el infrascrito Domero de esta Sta. Iglesia Catedral Basílica bauticé solemnemente á un niño que nació el veinticuatro de Diciembre último en la calle de Provenza, número ciento treinta y tres, piso tercero, hijo legítimo de D. Vicente Costa, pianista, natural de Alcoy y de Dª. Carmen Cernelos, natural de la Habana; casados en la parroquia de San Ildefonso de Madrid según dijeron. Se le pusieron por nombres: Gaspar, Manuel, Jesús

[...]

Abuelos paternos: D. Gabriel del comercio, natural de Barcelona y Dª. Rosa Nogueras, natural de Tossa. Maternos: D. Manuel, del comercio, natural de Madrid y Dª. Encarnación Pedregal, natural de la Habana. Padrinos: D. Gaspar Costa, del comercio, natural de Barcelona y Dª. Amparo Cernelos, natural de Valencia, solteros. En fé de lo cual lo firmo, fecha ut supra.

Franco. de A. Molina Vol[...] Alo. Domero

64
Corominas
y
Wynn

En Barcelona á seis de Enero de mil ochocientos noventa. Yo el infrascrito Domero de esta Sta. Iglesia Catedral Basílica bauticé solemnemente á un niño que nació el tres del actual en la calle Conde del Asalto, número veinte y uno, piso cuarto; hijo legítimo de D. Mariano Corominas, empleado, natural de Manresa y de Dª. María Wynn, natural de Barcelona, casados en la parroquia de San José según consta. Se le pusieron por nombres: Cayetano, Manuel, Mariano. Abuelos paternos: D. Mariano, zapatero, natural de Manresa y Dª. Cristina Colomer, natural de

Barcelona. Maternos: D. Benjamin Car[...] difunto, natural de Vermican (Inglaterra) [...] Dª. Amadea Sasse, natural de Barcelona. Padrinos: D. Cayetano Sentis, empleado, natural de Tarragona y Dª. Celia Wynn, natural de Barcelona; solteros. En fé de lo cual lo firmo, fecha ut supra.

Fran.co de A. Medina Valdés Pbro. Dom.

65
Cortadellas y Payrolet.

En Barcelona á seis de Enero de mil ochocientos noventa. Yo el infrascrito Domero de esta Sta. Iglesia Catedral Basílica bauticé solemnemente á una niña que nació el veinte y siete de Diciembre último en la calle Puerta Nueva, número treinta y nueve, piso primero, hija legítima de D. M[...] Cortadellas, jornalero, natural de Agramunt, y de Dª. María de los Remedios Payrolet, natural de Barcelona, casados en la parroquia de Sta. Ana según consta. Se le pusieron por nombres: Susana, Carmen, Natividad. Abuelos paternos: D. Juan, difunto, natural de Alujas y Dª. Francisca Llubés, natural de Guissona. Maternos: D. Juan, difunto, natural de Burdeos (Francia) y Dª. Joana Lamaña, natural de Tárrega. Padrinos: D. Juan Cortadellas, soltero, estudiante, natural de Agramunt y Dª. Josefa Torres, viuda, natural de Barcelona. En fé de lo cual lo firmo, fecha ut supra.

Fran.co de A. Medina Valdés Pbro. Dom.

66
Durán y Riudort

En Barcelona á seis de Enero de mil ochocientos noventa. Yo el infrascrito Domero de esta Sta. Iglesia Catedral Basílica bauticé solemnemente á un niño que nació el veinte y cinco de Diciembre último en la calle de Valldoncella, número cincuenta y dos, piso segundo, hijo legítimo de D. Jaime Duran, del comercio, natural de Vinaroz y de Dª. Rosa Riudort, natural de Barcelona, casados en la parroquia de Belen según consta. Se le pusieron por nombres: Baldomero, Manuel, Jaime. Abuelos paternos: D. Cristobal, marino y Dª. Carolina Ratto, naturales de Vinaroz. Maternos: D. Manuel, natural de Barcelona y Dª. Valentina Termes, natural de Collbató. Padrinos: los abuelos paternos. En fé de lo cual lo firmo, fecha ut supra.

Fran.co de A. Medina Valdés Pbro. Dom.

67
Dolsa
y
Llinás

En Barcelona á seis de Enero de mil ochocientos noventa. Yo el infrascrito Domero de esta Sta. Iglesia Catedral Basilica bauticé solemnemente á un niño que nació el treinta de Diciembre último en la calle de Tallers, número sesenta y nueve, piso cuarto, hijo legítimo de D. Bautista Dolsa, sastre, natural de Talíns y de Dª. Eugenia Llinás natural de Sort, casados en la parroquia de Sort, segun consta. Se le pusieron por nombres: Juan Bautista, Lázaro Eugenio. Abuelos paternos: D. Francisco, difunto, natural de Castells, y Dª. Maria Sibert, natural de Talíns. Maternos: D. Juan, procurador y Dª. Maria Olivé, naturales de Sort. Padrinos: D. Lázaro Llinas, casado, abogado, natural de Sort y Dª. Eugenia Dolsa, casada, natural de Barcelona. En fé de lo cual lo firmo, fecha ut supra.

[firma]

68
Fontdevila
y
Torroella

En Barcelona á seis de Enero de mil ochocientos noventa. Yo el infrascrito Domero de esta Sta. Iglesia Catedral Basilica bauticé solemnemente á un niño que nació el veinte y tres de Diciembre último en la Plaza de San Agustin Viejo, número uno, piso segundo, hijo legítimo de D. Miguel Fontdevila, fondista, natural de Das y de Dª. Carolina Torroella, natural de Barcelona, casados en la parroquia de Das segun dijeron. Se le pusieron por nombres: Enrique, Arturo, Alfredo. Abuelos paternos: D. Jaime y Dª. Maria Vidal, difuntos, naturales de Orús. Maternos: D. Pedro, natural de Torá y Dª. Teresa Balaguer, natural de Martorell, difuntos. Padrinos: D. Enrique Torroella, viajante y Dª. Concepcion Torroella, solteros, naturales de Barcelona. En fé de lo cual lo firmo, fecha ut supra.

[firma]

69
Fargas
y
Abril

En Barcelona a seis de Enero de mil ochocientos noventa. Yo el infrascrito Domero de esta Sta. Iglesia Catedral Basilica bauticé solemnemente á una niña que nació el veinte y cinco de Diciembre último en la calle de San Geronimo, número veinte y siete, tienda, hija legítima de D. Manuel Fargas, colchonero, natural de Barcelona y de Dª. Margarita Abril, natural de Gra-

nollers, casados en la parroquia de Sam[illegible] blo segun dijeron. Se le pusieron por nombres: Consolacion, Emilia, Enrica. Abuelos paternos: D. Francisco, difunto, natural de Viladecans y D.ª Maria Berga, natural de Sans. Maternos: D. Vicente, natural de Barcelona y D.ª Antonia Ventura, natural de Llerona, difuntos. Padrinos: D. Emilio [illegible]talla, tabernero, natural de Sabadell y D.ª Patrocinia Serra, natural de Valencia, solteros. En fé de lo cual lo firmo, fecha ut supra.

Fran.co de P. Vadina Vel. [illegible] Dom.o

70
Fath
y
Camps.

En Barcelona á seis de Enero de mil ochocientos noventa. Yo el infrascrito Domero de esta Sta. Iglesia Catedral Basilica bauticé solemnemente á una niña que nació el veinte y [illegible] de Diciembre último en la calle de la Diputacion, número ciento ochenta y cuatro, entresuelo, hija legítima de D. Valentin Fath, dependiente, natural de ~~Castellar~~ y de D.ª Micaela Camps, natural de Vich, casados en la parroquia de Oris segun dijeron. Se le pusieron por nombres: Valentina, Maria, Adela. Abuelos paternos: D. Valentin, mecánico, y D.ª Adela Jacquemin, naturales de Gaebwiller (Alsacia). Maternos: D. Juan, difunto, natural de Vich y D.ª Maria D'Aumont, natural de Paris. Padrinos: D. Antonio Izard, soltero, dibujante y D.ª Adela Fath, casada, naturales de Castellar. En fé de lo cual lo firmo, fecha ut supra. [illegible] Castellar [illegible] [illegible] vale.

Fran.co de P. Vadina Vel. [illegible] Dom.o

71
Franquet
y
Roura.

En Barcelona á seis de Enero de mil ochocientos noventa. Yo el infrascrito Domero de esta Sta. Iglesia Catedral Basilica bauticé solemnemente á una niña que nació el veinte y ocho de Diciembre último en la calle de Bailen, número ciento diez y siete, tienda, hija legítima de D. Agustin Franquet, semolero, natural de Sans y de D.ª Antonia Roura, natural de Barcelona, casados en la parroquia de Belen segun consto. Se le pusieron por nombres: Francisca viuda, Antonia de Padua, Carmen. Abuelos paternos: D. Miguel, difunto, natural de Ascó y D.ª Francisca Vila, natural de Palma. Maternos: D. Jaime, del comercio, natural de Caldas de Montbuy y D.ª Carmen Urpí, natural de

Barcelona. Padrinos: los abuelos materno y paterna. En fé de lo cual lo firmo, fecha ut supra.

Fran.co de P. Molina Zaldo Pbro. Dom.

72
Forcada y Parés.

En Barcelona á seis de Enero de mil ochocientos noventa. Yo el infrascrito Domero de esta Sta Iglesia Catedral Basilica bauticé solemnemente á una niña que nació primero del actual en la calle de Serra, número cinco, piso tercero, hija legítima de D. José Forcada, dependiente, natural de Tortosa y de Dª. Maria Parés, natural de Massanet de la Selva, casados en la parroquia de San Pedro segun dijeron. Se le pusieron por nombres: Dolores, Teresa, Maria. Abuelos paternos: D. Rafael, carpintero y Dª Dolores Miró, difunta, naturales de Tortosa. Maternos: D. Salvador, difunto y Dª. Teresa Silva, naturales de Massanet de la Selva. Padrinos: D. Pedro Forcada, albañil, natural de Barcelona y Dª. Maria Parés, natural de Massanet de la Selva, solteros. En fé de lo cual lo firmo, fecha ut supra.

Fran.co de P. Molina Zaldo Pbro. Dom.

En Barcelona á seis de Enero de mil ochocientos noventa. Yo el infrascrito Domero de esta Sta. Iglesia Catedral Basilica bauticé solemnemente á un niño que nació el cuatro del actual en la calle Alta de San Pedro, número veinte, piso segundo, hijo legítimo de D. Juan Gispert, carbonero, y de Dª. Ana Riera, naturales de Caldas de Montbuy, casados en la parroquia de Caldas de Montbuy segun dijeron. Se le pusieron por nombres: Jaime, Miguel, Juan. Abuelos paternos: D. Miguel, carbonero y Dª. Marta Gispert, difunta, naturales de Caldas de Montbuy. Maternos: D. José, difunto, natural de Caldas de Montbuy y Dª. Francisca Calvet, natural de San Lorenzo Savalls. Padrinos: D. Jaime Riera, carbonero y Dª. Montserrat Angli, solteros, naturales de Caldas de Montbuy. En fé de lo cual lo firmo, fecha ut supra.

73
Gispert
y
Riera

Fran.co de P. Molina Zaldo Pbro. Dom.

En Barcelona á seis de Enero de mil ochocientos noventa. Yo el infrascrito Domero de esta Sta. Iglesia Catedral Basilica bau-

74 Hortal y Salvat

...ice solemnemente á un niño que nació el veinte y ocho de Diciembre último en Gracia, calle Mayor, número setenta y cinco, ...da, hijo legítimo de D. Gerardo Hortal, del comercio, natural de Gracia y de Dª. ... Salvat, natural de Barcelona, casados en la parroquia de San Juan de Gracia según constó. Se le pusieron por nombres Inocencio, Gerardo, Juan. Abuelos paternos: D. Joaquin, difunto, natural de Gracia y Dª. Mercedes Farrés, natural de ...lada. Maternos: D. José, peon, natural de Alpareh y Dª. Maria Ferrater, natural de Torres del Segre. Padrinos: D. Inocencio Sitja, albañil, natural de San Feliu de Llobregat y Dª. Maria Salvat, natural de Barcelona, soltera. En fé de lo cual lo firmo, fecha ut supra.

Franco. de P. Pedrosa ...

75 Mesa y Perez.

En Barcelona a seis de Enero de mil ochocientos noventa. Yo el infrascrito Domero de esta Sta. Iglesia Catedral Basilica bauticé solemnemente á una niña que nació el dos de Agosto de mil ochocientos ochenta y nueve en la Plaza de Antonio Lopez, número siete, piso segundo, hija legítima de D. Feliz Mesa, actor, natural

Casó con D. Ramon de Córdoba y ... Sitto y Medé a 14 Agosto de 1909 en Barbens, Urgel.

de Córdoba y de Dª. Josefina Perez, natural de Burgos, casados en la parroquia de Montserrat de Madrid segun dijeron. Se le pusieron por nombres: Maria de los Angeles, Isabel, Antonia, Enrica. Abuelos paternos: D. Antonio y Dª. Maria Garcia, difuntos, naturales de Cordoba. Maternos: D. Julian Valero, natural de Pelenzuela y Dª. Petra Fernandez, natural de Burgos, difuntos. Padrinos: D. Ricardo Manso, casado, actor, y Dª. Isabel Taminaya, soltera, naturales de Madrid. En fé de lo cual lo firmo, fecha ut supra.

Franco. de P. Pedrosa ...

76 Muñoz y Diez.

En Barcelona a seis de Enero de mil ochocientos noventa. Yo el infrascrito Domero de esta Sta. Iglesia Catedral Basilica bauticé solemnemente á una niña que nació el veinte y cinco de Diciembre último en la calle de Cirés, número trece, piso segundo, hija legítima de D. Zacarias Muñoz, empleado, natural de Puebla de Montalvan y de Dª. Leoncia Diez, natural de Frechilla de Campos, casados en la parroquia castrense

de la Ciudadela de esta ciudad segun cons-
tó. Se le pusieron por nombres: Consuelo, Jo-
sefa, Maria. Abuelos paternos: D. Cay-
etano y Dª Isidra Cordero, difuntos, natu-
rales de Puebla de Montalvan. Maternos: D.
[illegible] y Dª Segunda Aragon, difuntos, na-
turales de Frechilla de Campos. Padrinos:
D. Juan Ribero, trapero, natural de Villa
de Ciervo y Dª Eusebia Ferabo, natural de
Aldea del Obispo, casados. En fé de lo cual lo
firmo fecha ut supra.

Franco de P. Vladiña [illegible]

77
Majoral
y
Solé.

En Barcelona á seis de Enero de mil
ochocientos noventa. Yo el infrascrito Domi-
ro de esta Sta. Iglesia Catedral Basílica
bauticé solemnemente á una niña que
nació el dos del actual en la Ronda de
San Pablo, número once, tienda, hija legí-
tima de D. Magin Majoral, guarnicionero,
natural de Mollerusa, y de Dª Rosa Solé
natural de Mongay, casados en la parro-
quia del Sto. Angel de Hostafranchs segun
consta. Se le pusieron por nombres: Rosa,
Maria, Magina. Abuelos paternos: D. Jai-
me, difunto, natural de Cornellana y Dª [illegible]
sa Maten, natural de Tarrega. Maternos:

Dª Jaime, difunto, y Dª Maria Vidal, na-
turales de Mongay. Padrinos: D. Manuel
Solé, casado, labrador, natural de Mongay y
la abuela paterna. En fé de lo cual lo firmo
fecha ut supra.

Franco de P. Vladiña [illegible]

78
Mirambell
y
Armengol

En Barcelona á seis de Enero de mil
ochocientos noventa. Yo el infrascrito Dome-
ro de esta Sta. Iglesia Catedral Basílica
bauticé solemnemente á una niña que na-
ció el primero del actual en la calle Media-
na de San Pedro, número sesenta y seis, pi-
so primero, hija legítima de D. Juan Mi-
rambell, jornalero, y de Dª Manuela Ar-
mengol, naturales de Barcelona, casados
en la parroquia de Sta Maria de Gracia
segun consta. Se le pusieron por nombres:
Antonia, Joaquina, Rosa. Abuelos
paternos: D. Narciso, jornalero, natural
de Barcelona y Dª Antonia Pla, natural
de id. Maternos: D. Joaquin, colchonero,
natural de Barcelona y Dª Julita Pu-
men, difunta, natural de San Vicente

del Horts. Padrinos: los abuelos materno y paterna. En fé de lo cual lo firmo, fecha ut supra.

Fran.co de P. Medina Tolra Pbro. Dom.o

79 Miguel y Serrat.

En Barcelona á seis de Enero de mil ochocientos noventa. Yo el infrascrito Domero de esta Sta. Iglesia Catedral Basilica bauticé solemnemente á un niño que nació el dos del actual en la calle de Borrell, número cincuenta y siete, piso segundo, hijo legitimo de D. Pablo Miguel, jornalero, natural de la Quince (Burgos) y de D.a Dolores Serrat, natural de Barcelona, casados en la parroquia de San Miguel del Puerto segun con. Se le pusieron por nombres: Francisco de Santa, Tomas, Pablo. Abuelos paternos: D. Mateo, jornalero, natural de San Quince (Burgos) y D.a Teresa Marcos, natural de la Vid (Palencia). Maternos: D. José, jornalero natural del Bruch y D.a Ana Vidal, natural de Piera. Padrinos: D. Francisco Aubó, casado, jornalero, natural de Sarriá (Gerona) y abuela materna. En fé de lo cual lo firmo fecha ut supra.

Fran.co de P. Medina Tolra Pbro. Dom.o

80 Pina y Vidal.

En Barcelona á seis de Enero de mil ochocientos noventa. Yo el infrascrito Domero de esta Sta. Iglesia Catedral Basilica bauticé solemnemente á un niño que nació el veinte y cuatro de Diciembre último en la calle de Carders, número treinta y nueve, piso segundo, hijo legitimo de D. Antonio Pina, peluquero y de D.a Angeles Vidal, naturales de Cartagena, casados en la parroquia de San Cucufate segun [tachado] Se le pusieron por nombres: Antonio, Jaime, Rafael. Abuelos paternos D. Antonio, tejedor, natural de Molina y D.a Maria Almagro, difunta, natural de Murcia. Maternos: D. Jaime, carpintero, natural de Angresola y D.a Rafaela Hernandez, natural de Cartagena. Padrinos: D. Pedro Vidal, carpintero y D.a Rosalia Vidal, solteros, naturales de Cartagena. En fé de lo cual lo firmo, fecha ut supra. [tachado]-canoto-vale.

Fran.co de P. Medina Tolra Pbro. Dom.o

En Barcelona á seis de Enero de mil ochocientos noventa. Yo el infrascrito Domero de esta Sta. Iglesia Catedral Basilica bauticé

solemnemente á una niña que nació el veinte y nueve de Diciembre último en la calle Marqués del Duero, número diez, piso tercero, hija legítima de D. Rafael Porrera, pintor, natural de Barcelona y de Dª. Magdalena Mariné, natural de Alforja, casados en la parroquia de Sta Madrona segun constó. Se le pusieron por nombres: Angela, Teresa, Victoria. Abuelos paternos: D. Pedro, natural de Torroja y Dª. Magdalena Mart, natural de Alforja, difuntos. Maternos: D. Miguel, difunto, natural de Alforja y Dª. María Rosa Baqué, natural de Cornudella. Padrinos: D. Francisco Batalla, ebanista y Dª. Concepcion Porrera, solteros, naturales de Barcelona. En fé de lo cual lo firmo, fecha ut supra.

81 Porrera y Mariné.

Franco. de P. Codina Vcl. o Pbro. Benef.

En Barcelona á seis de Enero de mil ochocientos noventa. Yo el infrascrito Domero de esta Sta. Iglesia Catedral Basilica bauticé solemnemente á un niño que nació el cuatro del actual en la calle Cadenas número diez y ocho, tienda, hijo legítimo de D. Juan Pedragosa, panadero y de Dª. María Vallcorba, naturales de San Felio de Codinas, casados en

82 Pedragosa y Vallcorba.

la parroquia del Pino segun constó. Se le pusieron por nombres: Juan, Pablo. Abuelos paternos: D. Jaime, labrador y Dª. Margarita Permañer, naturales de San Felio de Codinas. Maternos: D. Pablo, difunto y Dª. Francisca Sastre, naturales de San Felio de Codinas. Padrinos: los abuelos paterno y materna. En fé de lo cual lo firmo, fecha ut supra.

Franco. de P. Codina Vcl. o Pbro. Benef.

En Barcelona á seis de Enero de mil ochocientos noventa. Yo el infrascrito Domero de esta Sta. Iglesia Catedral Basilica bauticé solemnemente á un niño que nació el dos del actual en la calle de Salvadors, número seis, piso cuarto, hijo legítimo de D. Luis Piguillem, jornalero, natural de Barcelona y de Dª. Josefa Segalés, natural de Mataró, casados en la parroquia de San José de Mataró segun constó. Se le pusieron por nombres: Jaime, Luis, José. Abuelos paternos: D. José, natural de Manresa y Dª. Miguela Gorts, natural de Vich, difuntos. Maternos: D. Francisco, natural de Vich y Dª. Rosa Mar-

83 Piguillem y Segalés.

ti, natural de Mataró, difuntos. Padrinos: D. Jaime Rivet, casado, jornalero y Dª. Francisca Enrich, soltera, naturales de Barcelona. En fé de lo cual lo firmo fecha ut supra.

Fran.co de P. Medina Vetra. Pb.o Dom.o

84
Prunera
y
Mas.

En Barcelona á seis de Enero de mil ochocientos noventa. Yo el infrascrito Domero de esta Sta. Iglesia Catedral Basílica bauticé solemnemente á un niño que nació el dia veinte y cuatro de Diciembre último en la calle A...so, número cuarenta y tres, piso segundo, hijo legítimo de D. Juan Prunera, dependiente de comercio y de Dª. Josefa Mas, naturales de Barcelona, casados en la parroquia del Carmen segun consto. Se le pusieron por nombres: Juan, Bienvenido, Luis. Abuelos paternos: D. Antonio y Dª. Ana Parés, difuntos, naturales de Barcelona. Maternos: D. Jaime, difunto, natural de San Clemente de Llobregat y Dª. Magdalena Parellada, natural de Martorell. Padrinos: D. Bienvenido Nevot, torero, natural de Barcelona y Dª. Joaquina Ferra, natural de Reus, solteros. En fé de lo cual lo firmo, fecha ut supra.

Fran.co de P. Medina Vetra Pb.o Dom.o

85
Roca
y
Borrut.

En Barcelona á seis de Enero de mil ochocientos noventa. Yo el infrascrito Domero de esta Sta. Iglesia Catedral Basílica bauticé solemnemente á un niño que nació el dia anterior en la calle de Sepulveda, número doscientos cinco, piso primero, hijo legítimo de D. Ignacio Roca, profesor, natural de Camprodon y de Dª. Angela Borrut, natural de Barcelona; casados en la parroquia de Sta Ana segun dijeron. Se le pusieron por nombres: Augusto, Santiago, Jose. Abuelos paternos: D. Jose, sastre, natural de Camprodon y Dª. Francisca Carchan, natural de Ripoll. Maternos: D. Pedro, albañil, natural de Torredembarra y Dª. Josefa Borrell, difunta, natural de San Cugat del Vallés. Padrinos: D. José Pujol, casado, médico, natural de Villanueva y Geltrú y Dª. Angela Roca, natural de Camprodon. En fé de lo cual lo firmo, fecha ut supra.

Fran.co de P. Medina Vetra Pb.o Dom.o

En Barcelona á seis de Enero de mil ochocientos noventa. Yo el infrascrito Dom...

86
Quincoses
y
Canals

ro de esta Sta. Iglesia Catedral Basilica bautice solemnemente á un niño que nació el veinte y cinco de Diciembre último en la calle de San Fernando, número doce, piso segundo, hijo legítimo de D. Faustino Quincoses, fogonero, natural de Palma y de Dª. Tecla Canals, natural de Barcelona, casados en la parroquia de San Miguel del Puerto segun constó. Se le pusieron por nombres: Manuel, José, Faustino. Abuelos paternos: D. Juan, difunto, natural de Boveda, y Dª. Catalina Estugui, natural de Palma. Maternos: D. Sebastian, marinero, natural de Palma y Dª. Mercedes Bori, difunta, natural de Barcelona. Padrinos: D. Jaime Navarro, casado, sereno y Dª. Felicia Sala, soltera, naturales de Barcelona. En fé de lo cual lo firmo, fecha ut supra.

Franco. de P. Medina Vic. Pbro. Domero

87
Ramos
y
Puy.

En Barcelona á seis de Enero de mil ochocientos noventa. Yo el infrascrito Domero de esta Sta. Iglesia Catedral Basilica bautice solemnemente á una niña que nació el veinte y siete de Diciembre último en la calle Mediana de San Pedro, número treinta y ocho, piso tercero, hija legítima de D. Victoriano Ramos, jornalero y de Dª. Antonia Puy, naturales de Pueyo de Sta. Cruz, casados en la parroquia del mismo pueblo segun constó. Se le pusieron por nombres: Luisa, Francisca, Antonia. Abuelos paternos: D. Manuel, jornalero y Dª. Josefa Sorinas, naturales de Pueyo de Sta. Cruz. Maternos: D. Felipe, albañil y Dª. Maria Claret, naturales de Pueyo de Sta. Cruz. Padrinos: D. Luis Padigales, barbero, natural de Esplús y Dª. Francisca Figuerola, natural de Reus, solteros. En fé de lo cual lo firmo, fecha ut supra.

Franco. de P. Medina Vic. Pbro. Domero

88
Rodrigo
y
Moralez.

En Barcelona á seis de Enero de mil ochocientos noventa. Yo el infrascrito Domero de esta Sta. Iglesia Catedral Basilica bautice solemnemente á una niña que nació el veinte y seis de Diciembre último en la calle de la Paloma, número diez y seis, bajos, hija legítima de D. Vicente Rodrigo, calesero, natural de Valencia y de Dª. Manuela Moralez, natural de Zaragoza, casados en la parroquia de Sta. Maria del

Gracia segun constó. Se le pusieron por nombres: Leonor, Mercedes, Rodriga. Abuelos paternos: D. Vicente, jornalero y Dª. Ramona [illegible]baller, naturales de Valencia. Maternos: [illegible]percio y Dª. Petra Pablo, difuntos, naturales [illegible] Zaragoza. Padrinos: D. Miguel Sarrion [illegible]tero, jornalero, natural de Enguera, y Dª. Teresa Ferré, casada, natural de Barcelona. En fé de lo cual lo firmo, fecha ut supra.

Franco. de P. Molina Tolrá Pbro. [illegible]

89
Rouseau y Gil.

En Barcelona á seis de Enero de [illegible] ochocientos noventa. Yo el infrascrito Domero [de] esta Sta. Iglesia Catedral Basilica bauticé solemnemente á un niño que nació el [illegible] del actual en la calle de Poniente, número [illegible]venta y seis, piso tercero, hijo legítimo de [illegible] Leon Rouseau, del comercio, natural de [illegible] (Francia) y de Dª. Julia Gil, natural de Málaga, casados en la parroquia de los Angeles segun constó. Se le pusieron por nombres: Leoncio, Julio, Jose. Abuelos paternos: D. Jaime, difunto, natural de Hys, y Dª. [illegible] Brosson, natural de Montferand (Francia). Maternos: D. Juan, del comercio, natural de [illegible] y Dª. Julia Heray, natural de Tolosa (Francia). Padrinos: D. Julio Mora, del comercio

y Dª. Adela Arquimbau, consortes, naturales de Barcelona. En fé de lo cual lo firmo, fecha ut supra.

Franco. de P. Molina Tolrá Pbro. [illegible]

90.
Segalás y Carrera.

En Barcelona á seis de Enero de mil ochocientos noventa. Yo el infrascrito Domero de esta Sta. Iglesia Catedral Basilica bauticé solemnemente á una niña que nació el veinte y seis de Diciembre último en la calle de Provenza, número doscientos cuarenta y dos, tienda, hija legítima de D. José Segalás, zapatero, natural de Altron y de Dª. Antonia Carrera, natural de Solduga, casados en la parroquia de San Juan de Gracia segun constó. Se le pusieron por nombres: Josefa, Antonia, Carmen. Abuelos paternos: D. Antonio, natural de Rorá y Dª. Ignacia Azemar, natural de Sort, difuntos. Maternos: D. Jose, difunto, natural de Solduga y Dª. Rosa Jordana, natural de Arguelis. Padrinos: D. José Pueyo, herrero, natural de Pozan y Dª. Dolores Boyes, natural de Jaca, casados. En fé de lo cual lo fir—

mo fecha ut supra.

Franco. de P. Codina Pbro. Domero

91 Torres y Fonts.

En Barcelona á seis de Enero de mil ochocientos noventa. Yo el infrascrito Domero de esta Sta. Iglesia Catedral Basilica bauticé solemnemente á una niña que nació el veinte y nueve de Diciembre último en la calle de Fonollar, número veinte y nueve, piso cuarto, hija legítima de D. Francisco Torres, jornalero, natural de Barcelona y de Da. Josefa Fonts, natural del Vendrell, casados en la parroquia de San Francisco de Paula segun consta. Se le pusieron por nombres: Rosa Mercedes, María. Abuelos paternos. D. Jaime, jornalero y Da. Rosa Alsina, difunta, naturales de Barcelona. Maternos: D. Antonio, jornalero y Da. Carmen Guinovart, naturales del Vendrell. Padrinos: los abuelos paterno y materna. En fé de lo cual lo firmo, fecha ut supra.

Franco. de P. Codina Pbro. Domero

92 Torres y Botey.

En Barcelona á seis de Enero de mil ochocientos noventa. Yo el infrascrito Domero de esta Sta. Iglesia Catedral Basilica bauticé solemnemente á un niño que nació el cuatro actual en la calle de Aribau, número treinta y uno, piso primero, hijo legítimo de D. Geronimo Torres, dependiente de comercio y de Da. Enriqueta Botey, naturales de Barcelona, casados en la parroquia de San Pedro segun consta. Se le pusieron por nombres: Gerónimo, José, Pedro. Abuelos paternos. D. José, natural de San Martin de Provensals y Da. Josefa Llimona, natural de Barcelona, difuntos. Maternos. D. Enrique, dependiente, natural de Barcelona y Da. Raimunda Rosés, natural de Sarriá. Padrinos: D. José Torres, dependiente y Da. Josefa Botey, solteros naturales de Barcelona. En fé de lo cual lo firmo fecha ut supra.

Franco. de P. Codina Pbro. Domero

93 Vidal y Gramunt.

En Barcelona á seis de Enero de mil ochocientos noventa. Yo el infrascrito Domero de esta Sta. Iglesia Catedral Basilica bauticé solemnemente á un niño que nació el cuatro del actual en la calle de Aribau, número cuarenta y uno, tienda, hijo legítimo de D. Antonio Vidal, jornalero, natural de Abella y de Da. Francisca Gramunt, natural

de San Romá, casados en la parroquia de Pina segun consto. Se le pusieron por nombres: José, Buenaventura, Miguel. Abuelos paternos: D. José, difunto, natural de Castellar y Da. Antonia Soldevila, natural de Abella. Maternos: D. José, jornalero, natural de San Romá y Da. Rosa Pereto, natural de Isona. Padrinos: D. Pedro Vidal, casado, jornalero y Da. Ventura Claverol, soltera, naturales de Abella. En fe de lo cual lo firmo, fecha ut supra.

Franco. de P. Molina [illegible]

94 Virgili y Gomez

En Barcelona á seis de Enero de mil ochocientos noventa. Yo el infrascrito Domero de esta Sta. Iglesia Catedral Basílica bauticé solemnemente á una niña que nació el veinte y cuatro de Diciembre último en la calle de S. Clemente, número nueve, piso cuarto, hija legítima de D. Ramon Virgili, labrador, natural de Nules y de Da. Pilar Gomez, natural de [illegible], casados en la parroquia de Sta. María de Mataró segun consto. Se le pusieron por nombres: Inés, Antonia, Adoracion. Abuelos paternos: D. Andres, labrador, natural de Nules y Da. [illegible] Saunell, natural de Giridells. Maternos: D. [illegible], difunto, natural de Nules y Da. Isabel [illegible]

. . .

dret, natural de Tortosa. Padrinos: D. Nicolás Gallardo, del comercio, natural de Cabra y Da. Inés Viladesal, natural de Mayá, casados. En fé de lo cual lo firmo, fecha ut supra.

Franco. de P. Molina [illegible]

95 Vallès y Beltrán.

En Barcelona á seis de Enero de mil ochocientos noventa. Yo el infrascrito Domero de esta Sta. Iglesia Catedral Basílica bauticé solemnemente á una niña que nació el trece de Diciembre último en la calle del Pou de la Cadena, número uno, piso cuarto, hija legítima de D. Lorenzo Vallés, jornalero, natural de Alcañiz y de Da. Maria Beltran, natural de Caspe, casados en la parroquia de San Miguel del Puerto segun dijeron. Se le pusieron por nombres: Manuela, Maria, Luisa. Abuelos paternos: D. Manuel, jornalero y Da. Angela Barrachina, difunta, naturales de Alcañiz. Maternos: D. José, jornalero y Da. Maria Mañero, difunta, naturales de Caspe. Padrinos: D. Manuel Menga, empleado, natural de Alcañiz y Da. Manuela Gil, natural de Valjunquera, consortes. En fé de lo cual

ió firmo, fecha ut supra.
Fran.co de P. Molina Vila Pbro. Dom.

96
Bertran
y
Murt.

En Barcelona á siete de Enero de mil ochocientos noventa. Yo el infrascrito Domero de esta Sta. Iglesia Catedral Basilica bauticé solemnemente á un niño que nació el treinta y uno de Diciembre último en Gracia, calle de la Encarnacion, número uno, tienda, hijo legitimo de D. Francisco Bertran, jornalero, natural de Barcelona, y de Da. Josefa Murt, natural de Gracia, casados en la parroquia de Sta. Maria de Gracia segun consto. Se le pusieron por nombres: Francisco Javier, Juan Bautista, Emilio. Abuelos paternos: D. Ignacio, difunto y Da. Rosa Cortada, naturales de Manresa. Maternos: D. Agustin, difunto y Da. Catalina Tarragó, naturales de Igualada. Padrinos: D. Francisco Aris, soltero, del comercio, natural de Tarragona y Da. Emilia Baeza, viuda, natural de Valencia. En fé de lo cual lo firmo, fecha ut supra.
Fran.co de P. Molina Vila Pbro. Dom.

En Barcelona á siete de Enero de mil ochocientos noventa. Yo el infrascrito Domero

97
Guarró
y
Cudurnin.

de esta Sta. Iglesia Catedral Basilica bauticé solemnemente á una niña que nació el cuatro del actual en la calle del Bruch, número cincuenta y dos, hija legitima de D. Francisco Guarro, jornalero y de Da. Josefa Cudurnin, naturales de Capelladas, casados en la parroquia de Capelladas segun dijeron. Se le pusieron por nombres: Antonia, Teresa. Abuelos paternos: D. Mariano, difunto, natural de Jorba y Da. Antonia Cots, natural de Capelladas. Maternos: D. Pablo, jornalero y Da. Teresa Millastre, naturales de Capelladas. Padrinos: los abuelos materno y paterna. En fé de lo cual lo firmo, fecha ut supra.
Fran.co de P. Molina Vila Pbro. Dom.

98
Iglesias
y
Mas.

En Barcelona á siete de Enero de mil ochocientos noventa. Yo el infrascrito Domero de esta Sta. Iglesia Catedral Basilica bauticé solemnemente á una niña que nació el treinta y uno de Diciembre último en la calle de la Freneria, número tres, piso tercero, hija legitima de D. Miguel Iglesias, del comercio, natural de Olot y de Da. Dolores Mas, natural

de Igualada, casados en la parroquia de los Stos. Justo y Pastor segun consto. Se le pusieron por nombres: Claudina, Ignacia, Josefa. Abuelos paternos: D. Francisco difunto y Dª. Ignacia Castals, naturales de Olot: Maternos: D. Francisco, difunto y Dª. Antonia Garcia, naturales de Barcelona. Padrinos: D. Ignacio Ortiz, soltero, del comercio y Dª. Claudina Iglesias, casada, natural de Olot. En fé de lo cual lo firmo, fecha ut supra.

Franco. Sol. Y. Medina Pbro. Dom. Dom.

99
Sanz
y
Xuban.

En Barcelona á siete de Enero de mil ochocientos noventa. Yo el infrascrito Domero de esta Sta. Iglesia Catedral Basilica bauticé solemnemente á una niña que nació el veinte y cinco de Diciembre último en la calle de Cabañes, número veinte, piso primero, hija legítima de D. Hilario Sanz, sastre, natural de Benicarló y de Dª. Balbina Xuban, natural de Barcelona, casados en la parroquia de San Pablo segun consto. Se le pusieron por nombres: Maria, Luisa, Manuela, Carolina. Abuelos paternos: D. Bautista, sastre y Dª. Manuela Roca, naturales de Benicarló. Maternos: D. Ramon, difunto y Dª. Josefa Jordan, naturales de Barcelona. Padrinos: D. Manuel Sanz, sastre, natural de Benicarló y Dª. Luisa Xuban, natural de Barcelona, solteros. En fé de lo cual lo firmo fecha ut supra.

Franco. Sol. Y. Medina Pbro. Dom. Dom.

100.
Incognito.

En Barcelona á siete de Enero de mil ochocientos noventa. Yo el infrascrito Domero de esta Sta. Iglesia Catedral Basilica bauticé solemnemente á un niño que nació el diez y seis de Agosto de mil ochocientos ochenta y nueve en Gracia, calle Mayor, número ciento treinta y dos, piso tercero, hijo de padres desconocidos. Se le pusieron por nombres: Jacinto, Enrique, Luis. Fue su madrina Dª. Enriqueta Miser, casada, natural de Badalona. En fé de lo cual lo firmo, fecha ut supra.

Franco. Sol. Y. Medina Pbro. Dom. Dom.

101
Carrera
y
Fontsere.

En Barcelona á ocho de Enero de mil ochocientos noventa. Yo el infrascrito Domero de esta Sta. Iglesia Catedral Basilica bauticé solemnemente á un niño que nació el

veinte y seis de Diciembre último en la Rambla de Cataluña, número ciento veinte y cuatro piso tercero, hijo legítimo de D. Francisco Carrera, perito mercantil y de Da. Clotilde Fasere, naturales de Barcelona, casados en la parroquia de San Jaime segun dijeron. Se le pusieron por nombres: Ubaldo, Delmiro, Esteban. Abuelos paternos: D. Joaquin, maestro de obras y Da. Eulalia Bou, difunta, naturales de Barcelona. Maternos: D. José y Da. Matilde Roca, difuntos, naturales de Barcelona. Padrinos: D. Ubaldo Iranzo, arquitecto, natural de Madrid, representado por D. Miguel Real, soltero, estudiante, natural de Barcelona, y Da. Delmira Carrera, natural de Barcelona, casados. En fé de lo cual lo firmo, fecha ut supra.

Fran.co de P. Vilalta Vol.ta Ath.n Dom.

102 Font y Margarit.

En Barcelona á ocho de Enero de mil ochocientos noventa. Yo el infrascrito Domero de esta Sta. Iglesia Catedral Basilica bauticé solemnemente á un niño que nació el veinte de Diciembre último en el Pasage de la Concepcion, número dos, piso segundo, hijo legítimo de D. José Font, fabricante y de Da. Concepcion Margarit, naturales de Barcelona,

casados en la parroquia de Sta. Ana segun consta. Se le pusieron por nombres: Francisco de Paula, Joaquin, José. Abuelos paternos: D. Francisco, difunto y Da. Mónica Pinós, naturales de Barcelona. Maternos: D. Joaquin, difunto, natural de Barcelona y Da. Eulalia Riera, natural de San Andres de Palomar. Padrinos. D. Gabriel Margarit, soltero, del comercio, natural de Barcelona y la abuela paterna. En fé de lo cual lo firmo, fecha ut supra.

Fran.co de P. Vilalta Vol.ta Ath.n Dom.

103 Morera y Pujol.

En Barcelona á ocho de Enero de mil ochocientos noventa. Yo el infrascrito Domero de esta Sta. Iglesia Catedral Basilica bauticé solemnemente á un niño que nació el primero del actual en la calle de la Puerta ferrisa, número ocho, tienda, hijo legítimo de D. Ramon Morera, del comercio, natural de Conons y de Da. Enriqueta Pujol, natural de Barcelona, casados en la parroquia del Pino segun consta. Se le pusieron por nombres: Joaquin, José, Ramon.

Abuelos paternos: D. Juan, propietario y Dª. Marina Carbonell, naturales de Copons. Maternos: D. Juan, del comercio, natural de Barcelona y Dª. Antonia Fernandez, natural de Blanes. Padrinos: D. Juan Puig, soltero; del comercio, natural de Barcelona y Dª. Rita Godó, casada, natural de Igualada. En fé de lo cual lo firmo, fecha ut supra.

Franco. de P. Molina Vol. Dno.

304
Martinez y Odena.

En Barcelona á ocho de Enero de mil ochocientos noventa. Yo el infrascrito Domero de esta Sta. Iglesia Catedral Basilica bautice solemnemente á un niño que nació el treinta de Diciembre último en la calle de Fernando, número seis, piso segundo, hijo legítimo de D. Joaquin Martinez, del comercio y de Dª. Joaquina Odena, naturales de Barcelona, casados en la parroquia de San Jaime segun dijeron. Se le pusieron por nombres: Santiago, José, Maria del Remedio Antonio. Abuelos paternos: D. Joaquin, natural de Tortosa y Dª. Dolores Odena, natural de Barcelona, difuntos. Maternos: D. Joaquin, difunto y Dª. Constanza Cruells naturales de Barcelona. Padrinos: D. Joaquin

Martinez, soltero, estudiante, natural de Barcelona y la abuela materna. En fé de lo cual lo firmo, fecha ut supra.

Franco. de P. Molina Vol. Dno.

305
Puig y Pijol.

En Barcelona á ocho de Enero de mil ochocientos noventa. Yo el infrascrito Domero de esta Sta. Iglesia Catedral Basilica bautice solemnemente á una niña que nació el dia anterior en la calle de Roig, número tres, piso segundo, hija legitima de D. Vicente Puig, cochero, natural de Martorell y de Dª. Elvira Pijol, natural de Cambrils, casados en la parroquia de Sta Maria de Gracia segun consta. Se le pusieron por nombres: Josefa, Magdalena, Elvira. Abuelos paternos: D. Miguel, labrador, natural de Castellbisbal y Dª. Magdalena Almirall, natural del Pla de Panadés. Maternos: D. José, carpintero, natural de Cambrils y Dª. Josefa Guiot, natural de Reus. Padrinos: los abuelos maternos. En fé de lo cual lo firmo fecha ut supra.

Franco. de P. Molina Vol. Dno.

306
Romeu
y
Capdevila.

En Barcelona á ocho de Enero de mil ochocientos noventa: Yo el infrascrito Domero de esta Sta. Iglesia Catedral Basilica bauticé solemnemente á una niña que nació el veinte y ocho de Diciembre último en la calle de [illegible] nova, número diez y siete, piso primero, hija legítima de D. Enrique Romeu, empleado y de Dª. Consuelo Capdevila, naturales de Barcelona, casados en la parroquia de Sta. Maria del Mar según constó. Se le pusieron por nombres: Concepcion, Elena, Consuelo. Abuelos paternos: D. Francisco, cesante, natural de Reus y Dª. Elena Muller, natural de Barcelona. Maternos: D Francisco, lampista, natural de Barcelona y Dª. Engracia Graniollés, natural de Vallcebla de Fluviá. Padrinos: los abuelos paterno y materna. En fé de lo cual lo firmo fecha ut supra.

Franᶜᵒ de P. Vedrina Ecᵒ. Pbro. Domᵒ.

307.
Tornella
y
Gatell.

En Barcelona á ocho de Enero de mil ochocientos noventa: Yo el infrascrito Domero de esta Sta. Iglesia Catedral Basilica bauticé solemnemente á una niña que nació el cuatro del actual en la calle Manso, número treinta y cuatro, piso primero, hija legítima de D. Pablo Tornella, carpintero y de Dª. Gertrudis Gatell, naturales de Barcelona, casados en la parroquia del Carmen según constó. Se le pusieron por nombres: Isabel, Antonia, Rosa. Abuelos paternos: D. Agapito, difunto, natural de Tarragona y Dª. Margarita Bosch, natural de Barcelona. Maternos: D. Juan, difunto, natural de Igualada y Dª. Manuela Serra, natural de Barcelona. Padrinos: D. Antonio Carreras, contante, natural de Barcelona y Dª. Isabel Vilagran, natural de Servia, casados. En fé de lo cual lo firmo, fecha ut supra.

Franᶜᵒ de P. Vedrina Ecᵒ. Pbro. Domᵒ.

308
Albors
y
Bartual.

En Barcelona á nueve de Enero de mil ochocientos noventa: Yo el infrascrito Domero de esta Sta. Iglesia Catedral Basilica bauticé solemnemente á un niño que nació el dos del actual en la Barceloneta, calle de San Antonio, número ciento siete, piso segundo, hijo legítimo de D. Vicente Albors, tonelero, natural de Valencia y de Dª. Dolores Bartual, natural de [illegible], casados en la parroquia de San Miguel del Puerto según con-

tó. Se le pusieron por nombres: Jaime, Ca-
simiro, Julian. Abuelos paternos: D. Mel-
chor, difunto, natural de Pueblo Nuevo del
Mar y Dª. Josefa Fernandez, natural de Va-
lencia: Maternos: D. Matias, labrador, na-
tural de Campanar y Dª. Dolores Matu-
natural de Liria. Padrinos: D. Jaime Va-
ta, cerrajero, natural de Gracia y Dª. Ju-
Serrano, natural de Villatobas, solteros
de lo cual lo firmo, fecha ut supra.

Fran.co de P. Verdina Vda. Sta. Dom.

109
Creus
y
Dibi

En Barcelona á nueve de Enero de mil ochocientos noventa. Yo el infrascrito Domero de esta Sta. Iglesia Catedral Basílica bauticé solemnemente á un niño que nació el veinte y nueve de Diciembre último en Sarriá, Torres de Gironella, número diez y ... bajos; hijo legítimo de D. José Creus, Ingeniero industrial, natural de Sarriá y de Dª. María de la Concepcion Dibi, natural de Barcelona, casados en la parroquia de San Gervasio de Casolas segun consta. Se le pusieron por nombres: José, Jacinto. Abuelos paternos: D. Jacinto, jardinero, natural de San Feliu de Llobregat y Dª. Josefa Corcoll, natural de Sarriá: Maternos: D. Vicente, albañ-

natural de Sarriá y Dª. Teresa Folch, natural de Barcelona. Padrinos: el abuelo paterno, representado por D. Juan Patau, casado, cerrajero, natural de las Borjas de Urgel y Dª. Teresa Creus, soltera, naturals de Sarriá. En fé de lo cual lo firmamos fecha ut supra.

Fran.co de P. Verdina Vda. Sta. Dom.

110
Castellanos
y
Olañeta.

En Barcelona á nueve de Enero de mil ochocientos noventa. Yo el infrascrito Domero de esta Sta. Iglesia Catedral Basílica bauticé solemnemente á una niña que nació el veinte y nueve de Diciembre último en la calle del Bruch, número ciento diez y seis, piso segundo, hija legítima de D. José Castellanos, Comandante de Caballeria retirado, natural de Estepa (Sevilla) y de Dª. María del Pilar Olañeta, natural de Oviedo, casados en la parroquia de Sta. María de la Corte de Oviedo segun dijeron. Se le pusieron por nombres: María del Pilar, Victoria. Abuelos paternos: D. Ramon, difunto y Dª. María de los Dolores Cruz, naturales de Estepa. Maternos: D. Domingo, difunto y Dª. Juana Fernandez, naturales de Oviedo. Padrinos: D. José

Cortés, Comandante Capitan de Caballeria, natural de Madrid y Dª. Maria Gonzalez, natural de Ubeda (Jaen), casados. En fé de lo cual lo firmo, fecha ut supra. = Conste = vale.

Franº. de P. Vilalta Mtro. Dom.

111
Carreras y Badia.

En Barcelona á nueve de Enero de mil ochocientos noventa. Yo el infrascrito Domero de esta Sta. Iglesia Catedral Basilica bauticé solemnemente á una niña que nació el primero del actual en la calle de San Pablo, número ciento diez y nueve, tienda, hija legitima de D. Jaime Carreras, panadero, natural de San Pedro de Vilamajó y de Dª. Concepcion Badia natural de San Feliu Saserra, casados en la parroquia de San Pablo segun consta. Se le pusieron por nombres: Maria de la Concepcion, Mercedes. Abuelos paternos: D. Jaime labrador y Dª. Rosa Lloberas, naturales de San Antonio de Vilamajó. Maternos: D. Antonio difunto, natural de San Feliu Saserra y Dª. Teresa Almató, natural de Cervera. Padrinos D. Ramon Mas, casado, labrador, natural de San Feliu Saserra y la abuela paterna. En fé de lo cual lo firmo, fecha ut supra.

Franº. de P. Vilalta Mtro. Dom.

112
Gost y Firnells.

En Barcelona á nueve de Enero de mil ochocientos noventa. Yo el infrascrito Domero de esta Sta. Iglesia Catedral Basilica bauticé solemnemente á un niño que nació el treinta y uno de Diciembre último en Gracia, calle de Bonavista, número diez y seis, tienda, hijo legitimo de D. José Gost, carpintero y de Dª. Emilia Firnells, naturales de Barcelona, casados en la parroquia de San José de esta segun consta. Se le pusieron por nombres: Luis Rey, Joaquin, Manuel. Abuelos paternos: D. Juan, difunto y Dª. Eulalia Riba, naturales de Barcelona. Maternos: D. José, semolero, natural de Calaf y Dª. Joaquina Selva, natural de Barcelona. Padrinos: D. Salvador Firnells, semolero y Dª. Antonia Firnells, solteros, naturales de Barcelona. En fé de lo cual lo firmo fecha ut supra.

Franº. de P. Vilalta Mtro. Dom.

113
Espina y Marti.

En Barcelona á nueve de Enero de mil ochocientos noventa. Yo el infrascrito Domero de esta Sta. Iglesia Catedral Basilica bauticé solemnemente á un niño que nació

Casó con Dª Paula Gou-... (marginal note) ... 1935 ... 1914

el veinte y tres de Diciembre último en Gracia calle Mayor, número sesenta y uno, tienda, hijo legítimo de D. Francisco Espina, lampista natural de Ciutadella y de Dª Josefa Martí natural de Vilaseca, casados en la parroquia de Sta. María de Gracia segun consta. Se le pusieron por nombres: Alejandro, Pedro, Francisco. Abuelos paternos: D. Manuel, difunto y Dª Francisca Cols, naturales de Ciutadella. Maternos: D. Lázaro, difunto, natural de ... y Dª Josefa Sabaté, natural de Vilaseca. Padrinos: D. Esteban Deig, soltero, estudiante, natural de Gracia y Dª Carmen Segura, casada natural de Barcelona. En fé de lo cual lo firmo fecha ut supra

Fran.co de P. Medina Vvo Ma. Dom.

114
Quintana
y
Fabregas.

En Barcelona á nueve de Enero de mil ochocientos noventa. Yo el infrascrito Domero de esta Sta. Iglesia Catedral Basílica bauticé solemnemente á un niño que nació el veinte y ocho de Diciembre último en la calle de la Diputacion, número trescientos noventa y seis, piso cuarto, hijo legítimo de D. Luis Quintana, del comercio y de Dª María Fabregas, naturales de Montevideo, casados en la parroquia de San Pedro de las Puellas segun consta ...

... le pusieron por nombres: Juan Bautista, Mario, Inocente. Abuelos paternos: D. Juan difunto, natural de Blanes y Dª Angela Cubells, natural de Barcelona. Maternos: D. Antonio, difunto, natural de Barcelona y Dª Josefa Castañé, natural de Albiñana. Padrinos: D. Juan Casanovas, viudo, fabricante, natural de San Juan de Vilasar y Dª Josefa Fabregas, soltera, natural de Barcelona. En fé de lo cual lo firmo, fecha ut supra.

Fran.co de P. Medina Vvo Ma. Dom.

115
Rovira
y
Serra.

En Barcelona á nueve de Enero de mil ochocientos noventa. Yo el infrascrito Domero de esta Sta. Iglesia Catedral Basílica bauticé solemnemente á una niña que nació el seis del actual en la Plaza de San Agustin Viejo, número tres, piso tercero, hija legítima de D. Jaime Rovira, alfarero, natural de Mataró y de Dª Juana Serra, natural de Calella, casados en la parroquia de San Nicolás de Calella segun dijeron. Se le pusieron por nombres: María, Magdalena, Remedios. Abuelos paternos: D. Salvador, difunto y Dª Ana Gi-

bernau, naturales de Mataró. Maternos: D. M... albañil y Dª. Magdalena Astol, naturales de Calella. Padrinos: D. Lorenzo Burgada, viudo, jornalero, natural de Moncada y Dª. Remedios Burgada, soltera, natural de Barcelona. En fé de lo cual lo firmo, fecha ut supra.

Fran.co de P. Vedina. Tot. á Sta. Dom.

116 Tió y Xurrá.

En Barcelona á nueve de Enero de mil ochocientos noventa. Yo el infrascrito Domero de esta Sta. Iglesia Catedral Basílica bauticé solemnemente á una niña que nació el treinta de Diciembre último, en la calle de Carretas, número veinte y siete, piso primero, hija legítima de D. Antonio Tió, jornalero, natural de Barcelona y de Dª. Francisca Xurrá, natural de Rosas, casados en la parroquia de San Pedro de las Puellas según consta. Se le pusieron por nombres: Enriqueta María Soledad. Abuelos paternos: D. Antonio, difunto, natural de Calella y Dª. Dolores Maranges, natural de Astoll. Maternos: D. Pedro, difunto, natural de Pau y Dª. Teresa Salamó, natural de ... sat. Padrinos: D. Juan Fabregas, jornalero, natural de Barcelona y Dª. Isabel Xurrá, natural de Rosas, casados. En fé de todo lo cual lo firmo

fecha ut supra.

Fran.co de P. Vedina. Tot. á Sta. Dom.

117 Vidal y Calls.

En Barcelona á nueve de Enero de mil ochocientos noventa. Yo el infrascrito Domero de esta Sta. Iglesia Catedral Basílica bauticé solemnemente á un niño que nació el veinte y uno de Diciembre último, en Gracia, calle de la Encarnacion, número cuarenta y cinco, bajos, hijo legítimo de D. Federico Vidal, del comercio, natural de Vinaroz y de Dª. Elisa Calls, natural de Barcelona, casados en la parroquia de Sta. María del Mar según consta. Se le pusieron por nombres: Arturo, Felipe, Antonio. Abuelos paternos: D. Antonio, panadero, natural de Vinaroz y Dª. Antonia Serra, natural de Cenia. Maternos: D. Felipe, difunto, natural de Cartagena y Dª. Avelina Santiago, natural de Barcelona. Padrinos: D. Arturo Navarro, viudo, médico, natural de Barcelona y Dª. Navidad Fibran, soltera, natural de Cenia. En fé de lo cual lo firmo fecha ut supra.

Fran.co de P. Vedina. Tot. á Sta. Dom.

118
Baylach
y
Calvet.

En Barcelona á diez de Enero de mil ochocientos noventa. Yo el infrascrito Domero de esta Sta. Iglesia Catedral-Basílica bauticé solemnemente á un niño que nació el treinta de Diciembre último en la calle de Bailen número ciento, piso primero, hijo legítimo de D. Francisco Baylach, empleado, natural de [illegible] y de Dª. Ana Calvet, natural de San Pedro Pescador, casados en la parroquia de Santa Ana segun consta. Se le pusieron por nombres: Luis, Pedro, Francisco. Abuelos paternos: D. Luis, difunto, natural de Tamarit y Dª. Micaela Garcés, natural de Logroño. Maternos: D. Pedro, albañil y Dª. Teresa [illegible] naturales de San Pedro Pescador. Padrinos: D. [illegible]dislao Garcés, viudo, empleado, natural de Logroño y Dª. Margarita Calvet, soltera, natural de San Pedro Pescador. En fé de lo cual lo firmo, fecha ut supra.

Franc.co Martinez Valverde Pbro. Domero

119
Jornet
y
Masip.

En Barcelona á diez de Enero de mil ochocientos noventa. Yo el infrascrito Domero de esta Sta. Iglesia Catedral-Basílica bauticé solemnemente á un niño que nació el [illegible] del actual en la calle de Sepúlveda, número ciento setenta y ocho, piso cuarto, hijo legítimo de D. Juan Jornet, jornalero y de Dª. Emilia Masip, naturales de Villanueva y Geltrú, casados en la parroquia de San Antonio de la misma villa segun consta. Se le pusieron por nombres: Raimundo, Eduardo. Abuelos paternos: D. Juan, difunto y Dª. María Ballester, naturales de Villanueva y Geltrú. Maternos: D. Cristobal, difunto y Dª. Gertrudis Soler, naturales de Villanueva y Geltrú. Padrinos: D. Ramon Masip, estudiante, natural de Villanueva y Geltrú y Dª. Montserrat Sellent, natural de Barcelona, solteros. En fé de lo cual lo firmo, fecha ut supra.

Franc.co Martinez Valverde Pbro. Domero

120
de la Presa
y
Matheu.

En Barcelona á diez de Enero de mil ochocientos noventa. Yo el infrascrito Domero de esta Sta. Iglesia Catedral Basílica bauticé solemnemente á un niño que nació el trece de Diciembre último en la calle de Caspe, número ochenta y ocho, piso primero, hijo legítimo de D. Antonio de la Presa, abogado, natural de Granada y de Dª. Magdalena Ma-

Aheu, natural de Guatemala, casados en la parroquia de Neuylli segun dijeron. Se le pusieron por nombres: Fernando, Raul, Eugenio de la Santisima Trinidad. Abuelos paternos: D. Isaac y Dª. Eladia [illegible]bles, difuntos, naturales de Granada. Maternos: D. Federico, propietario, natural de Cadiz y Dª. Felipa [illegible], natural de Guatemala. Padrinos: D. Girodroux Raoul, Canciller del Consulado General de Francia en Barcelona, natural de Saint Servan; y Dª. Dolores Romaña, natural de Guatemala, casados. En fé de lo cual lo firmo, fecha ut supra.

Francº de A. Medina [illegible] Pbro. Dom.

121
Vilasaló
y
Serra

En Barcelona á diez de Enero de mil ochocientos noventa. Yo el infrascrito Domero de esta Sta. Iglesia Catedral Basílica bauticé solemnemente á un niño que nació el treinta de Diciembre último en la calle de Tallers, número siete, piso segundo, hijo legítimo de D. José Vilasaló, sastre, natural de San Lorenzo de Morunys y de Dª. Dolores Serra, natural de Sitjes, casados en la parroquia de San Bartolomé de Sitjes segun consta. Se le pusieron por nombres: Juan, Lorenzo, Manuel. Abuelos paternos: D. Lorenzo, tejedor y Dª. Maria Sagret, naturales de San Lorenzo de Morunys. Maternos: D. Bruno, difunto, natural de Tarrega y Dª. Luisa Ferret, natural de Sitjes. Padrinos: D. Antonio Serra, del comercio y Dª. Francisca Llaurado, solteros, naturales de Sitjes, representados por D. Rosendo Mestre, del comercio, natural de Sitjes y Dª. Angela Panguera, natural de Barcelona, solteros. En fé de lo cual lo firmo, fecha ut supra.

Francº de A. Medina [illegible] Pbro. Dom.

122
Baratta
y
Oliver.

En Barcelona á once de Enero de mil ochocientos noventa. Yo el infrascrito Domero de esta Sta. Iglesia Catedral Basílica bauticé solemnemente á un niño que nació el trece de Diciembre último en la calle de Valencia, número trescientos trece, piso segundo, hijo legítimo de D. Fausto Baratta, escultor, natural de Carrara (Italia) y de Dª. Josefa Oliver, natural de Masnou, casados en la parroquia de San Pedro de Masnou, segun dijeron. Se le pusieron por nombres: Faustino, Andrés, Mariano de la Concepcion. Abuelos paternos: D. Leo-

poldo y D.ª Ana Rossi, difuntos, naturales de Carrara. Maternos: D. José y D.ª Eulalia Fortis, difuntos, naturales de Massa. Padrinos: D. Andrés Baratta, del comercio y D.ª Concepcion Baratta, solteros, naturales de Carrara. En fé de lo cual lo firmo fecha ut supra.

Juan. Vedrina Pbro. Dom.

123
Bel
y
Reig.

En Barcelona á once de Enero de mil ochocientos noventa. Yo el infrascrito Domero de esta Sta. Iglesia Catedral Basilica bauticé solemnemente á un niño que nació el veinte y seis de Diciembre de mil ochocientos ochenta y nueve en Hostafranchs calle de San Miguel, número cuatro, tienda, hijo legítimo de D. Juan Bautista Bel, carnicero, natural de Ulldecona y de D.ª Encarnacion Reig, natural de Barcelona, casados en la parroquia de San Pablo segun dijeron. Se le pusieron por nombres: Francisco, José, Juan. Abuelos paternos: D. Juan Bautista, difunto, natural de Ulldecona y D.ª Antonia Aulá, natural de Morella. Maternos: D. Antonio, difunto, natural de Castilla la Vieja y D.ª Maria Masons, natural de Tarrega. Padrinos: D. José Roca, soltero, jornalero, natural de Barcelona y D.ª Josefa Sardá, casada, natural de San Quintin de Mediona. En fé de lo cual lo firmo fecha ut supra.

Juan. Vedrina Pbro. Dom.

124
Costa
y
Pages.

En Barcelona á once de Enero de mil ochocientos noventa. Yo el infrascrito Domero de esta Sta. Iglesia Catedral Basilica bauticé solemnemente á una niña que nació el primero del actual en la calle de San Pablo, número cuatro, piso tercero, hija legítima de D. Melchor Costa, sombrerero, natural de San Andrés de Palomar y de D.ª Carlota Pagés, natural de Barcelona, casados en la parroquia de San Agustin segun dijeron. Se le pusieron por nombres: Piedad, Carlota, Melchora. Abuelos paternos: D. Pedro, difunto, natural de Solsona y D.ª Antonia Fabregas, natural de Berga. Maternos: D. Antonio, difunto, natural de Ripoll y D.ª Teresa Valls, natural de Vich. Padrinos: D. Narciso Sallés, soltero, sastre, natural de Armentera y D.ª Piedad Bas, casada, na-

tural de Alicante. En fé de lo cual lo firmo fecha ut supra.

Fran.co de P. Colina Vatra Vic. Dom.

En Barcelona á once de Enero de mil ochocientos noventa. Yo el infrascrito Domero de esta Sta. Iglesia Catedral Basilica bautice solemnemente á un niño que nació el seis del actual en la calle de Elisabet, numero siete, entresuelo, hijo legitimo de D. José Gabaldon, empleado, natural de Barcelona y de Dª. Maria Miró, natural de Sabadell, casados en la parroquia del Sto. Espiritu de Tarrasa segun dicen. Se le pusieron por nombres: Alfonso, Melchor, Gaspar. Abuelos paternos: D. Rufino, empleado, natural de Montermolin y Dª. Maria Josefa Peralta, natural de Espiel. Maternos: D. Juan, labrador, natural de Tarrasa y Dª. Margarita Jo... natural de San Lorenzo Saball. Padrinos: D. Julian Bardés, soltero, médico, natural de Mejico y Dª. Angela Pujol, casada, natural de Barcelona. En fé de lo cual lo firmo, fecha ut supra.

125. Gabaldon y Miró.

Fran.co de P. Colina Vatra Vic. Dom.

En Barcelona á once de Enero de

52

mil ochocientos noventa. Yo el infrascrito Domero de esta Sta. Iglesia Catedral Basilica bautice solemnemente á una niña que nació el dos del actual en la calle de Serra Xic..., numero siete, piso segundo, hija legitima de D. Domingo Herbera, jornalero, natural de la Portella (Lerida) y de Dª. Rosa Tomás, natural de Almenar, casados en la parroquia de Ntra. Señora de Almenar segun consto. Se le pusieron por nombres: Francisca, Emilia, Rosa. Abuelos paternos: D. Francisco, labrador, natural de la Portella y Dª. Margarita Ribes, natural del Guaire. Maternos: D. José, labrador, natural de Almenar y Dª. Teresa Alós, natural de la Portella. Padrinos: D. Francisco Benjamino, soltero, camarero, natural de Turin (Italia) y Dª. Francisca Majós, casada, natural de Almenar. En fé de lo cual lo firmo, fecha ut supra.

126. Herbera y Tomas.

Fran.co de P. Colina Vatra Vic. Dom.

En Barcelona á once de Enero de mil ochocientos noventa. Yo el infrascrito Domero de esta Sta. Iglesia Catedral Basilica bautice solem-

127
Llanger
y
Millás.

nemente á un niño que nació el tres de Diciembre último en la calle del Carmen, número cuarenta y uno, tienda, hijo legítimo de D. Salvador Llanger, chocolatero, natural de Mataró y de Dª. Carolina Millás, natural de Barcelona, casados en la parroquia de San Agustín según constó. Se le pusieron por nombres: Salvador, Joaquín, Ramon. Abuelos paternos: D. Salvador, difunto, natural de Canet de Mar y Dª. Teresa Rosas, natural de Blanes. Maternos: D. Agustín, del comercio y Dª. Joaquina Pieras, naturales de Sans. Padrinos: D. José Costa, soltero, panadero, natural de Blanes y la abuela materna. En fé de lo cual lo firmo, fecha ut supra.

Franº de P. Vedina [illegible] Pbro. Dom.º

128
Nalla
é
Iglesias.

En Barcelona á once de Enero de mil ochocientos noventa. Yo el infrascrito Domero de esta Sta. Iglesia Catedral Basílica bauticé solemnemente á un niño que nació el veinte y nueve de Diciembre último en la calle de Cortes, número trescientos treinta y cinco, piso segundo, hijo legítimo de D. Santiago Nalla, abogado y de Dª. Teresa Iglesias naturales de Barcelona, casados en la parroquia de San Pedro de las Puellas según dijeron. Se le pusieron por nombres: Santiago, Isidro, David. Abuelos paternos: D. Agustín, difunto, natural de Barcelona y Dª. María Ana Grané, natural de Mataró. Maternos: D. Isidro, propietario, natural de Barcelona y Dª. Josefa Roig, natural de Papiol. Padrinos: el abuelo materno y Dª. Josefa Iglesias soltera, natural de Barcelona. En fé de lo cual lo firmo, fecha ut supra.

Franº de P. Vedina [illegible] Pbro. Dom.º

129
Magdaleno
y
Berron.

En Barcelona á once de Enero de mil ochocientos noventa. Yo el infrascrito Domero de esta Sta. Iglesia Catedral Basílica bauticé solemnemente á una niña que nació el cinco del actual en la Rambla del Centro, número veinte y cuatro, bajos, hija legítima de D. Pedro Magdaleno, Guardia civil, natural de Almeida y de Dª. Victoria Berron, natural de Barcelona, casados en la parroquia de San José (castrense) según constó. Se le pusieron por nombres: Enriqueta, Victoria, Rosa. Abuelos paternos: D. Francisco, difunto, y Dª. Petra Aguilar, natura

les de Almeida. Maternos: D. Julian, difunto, natural de Avila y Dª. Maria Martorell, natural de Barcelona. Padrinos: D. Jacinto Berrau, del comercio, natural de Barcelona y Dª. Casimira Ponc, natural de Alpartir, casados. En fé de lo cual lo firmo, fecha ut supra.

Frantº de S. Vedia y Hidalgo Pbro. Domº

130 Maroto y Miró.

En Barcelona á once de Enero de mil ochocientos noventa. Yo el infrascrito Domero de esta Sta. Iglesia Catedral Basilica bauticé solemnemente á una niña que nació el veinte y siete de Diciembre último en la calle del Carmen, número ciento ocho, piso cuarto, hija legítima de D. Julian Maroto, empleado, natural de Camarasillas y de Dª. Maria Miró, natural de Mallorca, casados en la parroquia de Sta. Maria del Mar, segun consta. Se le pusieron por nombres Margarita, Maria, Vicenta. Abuelos paternos: D. Pascual, retirado y Dª. Estefania Villarrubia, naturales de Queiro. Maternos: D. Eloy, difunto y Dª. Margarita Pons, naturales de Mallorca. Padrinos: D. Vicente Gazo, farmacéutico, natural de Montaña y Dª. Margarita Miró, natural de Mallorca, solteros. En fé de lo cual lo firmo, fecha ut supra.

Frantº de S. Vedia y Hidalgo Pbro. Domº

131 Arnau y Sastre.

En Barcelona á doce de Enero de mil ochocientos noventa. Yo el infrascrito Domero de esta Sta. Iglesia Catedral Basilica bauticé solemnemente á una niña que nació el siete del actual en San Gervasio, calle de España, número nueve, piso primero, hija legítima de D. Ramon Arnau, jornalero, natural de Rubielos de Mora y de Dª. Maria Sastre, natural de Fuentespalda, casados en la parroquia de San Juan de Gracia segun consta. Se le pusieron por nombres: Elena, Miguela, Mercedes. Abuelos paternos: D. Ramon, difunto y Dª. Ramona Ros, naturales de Rubielos de Mora. Maternos: D. Bartolomé, labrador, natural de Fuentespalda y Dª. Rita Burgués, natural de la Fresneda. Padrinos: D. Miguel Gomez, jornalero, natural de Noguerueles y Dª. Elena Domenech, natural de Barcelona, solteros.

En fé de lo cual lo firmo, fecha ut supra.

Fran.co de P. Molina Pbro. Dom.o

132.
Burgés y Omedes.

En Barcelona á doce de Enero de mil ochocientos noventa. Yo el infrascrito Domero de esta Sta. Iglesia Catedral Basílica bauticé solemnemente á un niño que nació el tres del actual en la calle de Riger de Flor, número doscientos sesenta y [...]te, piso tercero, hijo legítimo de D. Mariano Burgés, jornalero, natural de Villanueva y Geltrú y de Da. Gertrudis Omedes, natural de Tortosa, casados en la parroquia de San Pablo segun consta. Se le pusieron por nombres: Francisco, Marcelino, [Sil]vestre. Abuelos paternos: D. Juan, natural de Barcelona y Da. Madrona Sarda, natural de Reus, difuntos. Maternos: D. Francisco, difunto y Da. Clara Belilla, naturales de Tortosa. Padrinos: D. Casto Omedes, jornalero y Da. Francisca Castelló, casados, naturales de Tortosa. En fé de lo cual lo firmo fecha ut supra.

Fran.co de P. Molina Pbro. Dom.o

En Barcelona á doce de Enero de mil ochocientos noventa. Yo el infrascrito Domero de esta Sta. Iglesia Catedral Basílica bauticé solemnemente á un niño que nació el cuatro del actual en Gracia, calle de Aguilers, número catorce, tienda, hijo legítimo de D. Juan Cals, del comercio, natural de La Bisbal y de Da. Engracia Roig, natural de Sorba, casados en la parroquia de San José segun consta. Se le pusieron por nombres: Juan, Luis, Francisco. Abuelos paternos: D. Agustin, confitero, natural de Fitar y Da. Josefa Guardiola, difunta, natural de la Bisbal. Maternos: D. Francisco y Da. Rosa Torrá, difuntos, naturales de Sorba. Padrinos: D. Luis Menitané, picapedrero, natural de Calaf y Da. Ana Roig, natural de Sorba, consortes. En fé de lo cual lo firmo, fecha ut supra. = El enmendado = noventa = vale.

133.
Cals y Roig.

Fran.co de P. Molina Pbro. Dom.o

134.
Ferrer y Mitjans.

En Barcelona á doce de Enero de mil ochocientos noventa. Yo el infrascrito Domero de esta Sta. Iglesia Catedral Basílica bauticé solemnemente á una niña que nació el cinco del actual en la calle de San Láza-

~~re, número seis~~, piso segundo, hija legítima de D. Manuel Ferrer, jornalero, natural de Reus, y de D.ª Madrona Mitjans, natural de Barcelona, casados en la parroquia de Sta Madrona segun consto. Se le pusieron por nombres: Teresa, Angela, Madrona. Abuelos paternos: D. Jorge, difunto y D.ª Teresa Cachi, naturales de [illegible]. Maternos: D. Manuel, colchonero y D.ª Angela Rosal, naturales de Barcelona. Padrinos: los abuelos materno y paterna. En fé de lo cual lo firmo, fecha ut supra.

Fran.co de P. Vilarrasa, Vbro Dno.

135
Farreras y Arró.

En Barcelona á doce de Enero de mil ochocientos noventa. Yo el infrascrito Domero de esta Sta Iglesia Catedral Basílica bautizé solemnemente á una niña que nació el dia anterior en la calle de Saturnino, número veinte y dos, tienda, hija legítima de D. Antonio Farreras, carbonero, natural de Caldas de Montbuy y de D.ª Dominga Arró, natural de Talltendre, casados en la parroquia de San Pablo segun consto. Se le pusieron por nombres: Antonia, Cecilia, Semproniana. Abuelos paternos: D. Mariano, difunto y D.ª Antonia Prat, naturales de Caldas de Montbuy. Maternos: D. Agustin, difunto y D.ª Francisca Martí, naturales de Talltendre. Padrinos: D. Isidro Arró, soltero jornalero, natural de Talltendre y la abuela paterna. En fé de lo cual lo firmo, fecha ut supra.

Fran.co de P. Vilarrasa, Vbro Dno.

136
Felin y Domenech.

En Barcelona á doce de Enero de mil ochocientos noventa. Yo el infrascrito Domero de esta Sta Iglesia Catedral Basílica bauticé solemnemente á una niña que nació el cinco del actual en la calle del Consejo de Ciento, número doscientos ochenta y nueve, piso segundo, hija legítima de D. Pablo Felin, cerrajero, natural de Anglés y de D.ª Remedios Domenech, natural de Barcelona, casados en la parroquia de San Pedro segun consto. Se le pusieron por nombres: Maria de la Asuncion, Enriqueta, Rosa. Abuelos paternos: D. Juan, labrador, natural de Anglés y D.ª Teresa Lloveras, natural de Amer. Maternos: D. Juan, del comercio, natural de Papiol y D.ª Rosa Antolin, na-

tural de Ribas Altas. Padrinos: D. Domin-
go Felin, casado, labrador, natural de An-
glés y Dª María Domenech, soltera, na-
tural de Papiol. En fé de lo cual lo firmo
fecha ut supra.
Fran.co de P. Medina Pbro Ecº Domº

137
Gibert
y
Nogués

Casó con D. José Desietis [illegible] 28 Marzo 1924 iglesia de la Merced

En Barcelona á doce de Enero de
mil ochocientos noventa. Yo el infrascrito
Domero de esta Sta Iglesia Catedral Ba-
silica bauticé solemnemente á una niña
que nació el veinte y cinco de Diciembre
último en Gracia, calle de Junqueras, nú-
mero cinco, piso segundo, hija legítima de
D. Joaquin Gibert, del comercio, natural
de Canet de Mar y de Dª Dolores Nogués
natural de Barcelona, casados en la pa-
rroquia de Sta María de Gracia segun
consta. Se le pusieron por nombres: Josefa
Antonia, Petronila. Abuelos paternos
D. José y Dª Florentina Codina, difuntos
naturales de Canet de Mar. Maternos: D.
José, difunto, natural de Barcelona y Dª Pe-
tronila Alabau, natural de Aisen (Fran-
cia). Padrinos: D. Antonio Taboada, ca-
sado, coronel retirado, natural de Santia-
go de Galicia y la abuela materna. En fé

de lo cual lo firmo fecha ut supra.
Fran.co de P. Medina Pbro Ecº Domº

138
Garcia
y
Viñuales.

En Barcelona á doce de Enero de mil
ochocientos noventa. Yo el infrascrito Domero
de esta Sta Iglesia Catedral Basilica bauticé
solemnemente á una niña que nació el
seis del actual en la calle de la Estacion de
Villanueva número tres, tienda, hija legíti-
ma de D. Juan Garcia, empleado, natural
de Lugrin y de Dª Josefa Viñuales, natu-
ral de Albalate de Cinca, casados en la pa-
rroquia de los Angeles segun consta. Se le
pusieron por nombres Dolores, Pilar. Abuelos
paternos: D. Pedro, jornalero y Dª Ramona
Girona, naturales de Lugrin. Maternos: D. Jo-
sé, jornalero y Dª Juana Rañon, naturales
de Albalate de Cinca. Padrinos: D. Antonio
Gimeno, soltero, jornalero, natural de Arbo-
leca y Dª Manuela Torcades, viuda, natu-
ral de Alcañá. En fé de lo cual lo firmo,
fecha ut supra.
Fran.co de P. Medina Pbro Ecº Domº

139
Mateu
y
Albis

En Barcelona á doce de Enero de mil ochocientos noventa. Yo el infrascrito Domero de esta Sta. Iglesia Catedral Basílica bauticé solemnemente á una niña que nació el nueve del actual en la calle de San Gil, número uno, piso segundo, hija legítima de D. Pedro Mateu, jornalero, natural de Barcelona, y de Da. Buenaventura Albis, natural de Vimbodí, casados en la parroquia del Carmen segun consto. Se le pusieron por nombres: Francisca, Dolores, Susana. Abuelos paternos: D. Pedro, jornalero y Da. Dolores [illegible]ti, difunta, naturales de Barcelona. Maternos: D. Pedro, jornalero y Da. Susana Por[illegible], naturales de Vimbodí. Padrinos: el abuelo paterno y Da. Francisca Albis, casada, natural de Vimbodí. En fé de lo cual lo firmo fecha ut supra.

Fran.co de P. Vedrina Pbro. Domero

140
Mallofré
y
Fontanals

En Barcelona á doce de Enero mil ochocientos noventa. Yo el infrascrito Domero de esta Sta. Iglesia Catedral Basílica bauticé solemnemente á una niña que nació el seis del actual en Gracia, calle de [illegible], número cincuenta, tienda, hija legítima de D. Juan Mallofré, tejedor, natural de Olesa de Montserrat, y de Da. María Fontanals, natural de San Martín Sarroca, casados en la parroquia de Sto. Angel de Hostafranchs segun dijeron. Se le pusieron por nombres: María, Juana, Rosa. Abuelos paternos: D. Pablo, natural de Olesa de Montserrat y Da. Rosa Muñé, natural de Collbató, difuntos. Maternos: D. José, labrador y Da. María Cruzet, naturales de San Martín Sarroca. Padrinos: D. Jaime Mallofré, dependiente y Da. María Fontanals, solteros, naturales de las Corts. En fé de lo cual lo firmo fecha ut supra. = consto = vale.

Fran.co de P. Vedrina Pbro. Domero

141
Meler
y
Ferrer.

En Barcelona á doce de Enero de mil ochocientos noventa. Yo el infrascrito Domero de esta Sta. Iglesia Catedral Basílica bauticé solemnemente á un niño que nació el seis del actual en la calle de San Paciano, número diez y seis, piso tercero, hijo legítimo de D. Francisco Meler, jornalero y de Da. Felipa Ferrer, naturales de esta

dres, casados en la parroquia del Carm
segun consto. Se le pusieron por nombres:
Francisco, Mariano, Joaquin. Abuelos
paternos: D. Gaspar, difunto, natural de S.
Esteban de Litera y Da. Joaquina Peyro
natural de Estadilla. Maternos: D. F.
jornalero y Da. Gregoria Guardia, difun
ta, naturales de Graus. Padrinos. D. M.
riano Villegas, soltero, jornalero, natural
de Estadilla y la abuela paterna. En fe
lo cual lo firmo, fecha ut supra.

Franco. de P. Medina [illegible]

142
Navarra
y
Pages.

En Barcelona á doce de Enero de mil
ochocientos noventa. Yo el infrascrito Domero
de esta Sta. Iglesia Catedral Basílica bauti
solemnemente á una niña que nació el tr
ta de Diciembre último en la calle de Tra
mantana, número doce, entresuelo, hija le
gítima de D. José Navarra, dependiente,
de Da. Antonia Pagés, naturales de Gerri, ca
sados en la parroquia de San Pedro segun
consto. Se le pusieron por nombres: Sara,
Antonia, Maria. Abuelos paternos:
D. Pedro, labrador, natural de Ensen y
Da. Maria Pascual, natural de Gerri. Ma
ternos: D. Antonio, natural de Masuller

y Da. Francisca Brescas, natural de Gerri, di
funtos. Padrinos: D. Bonifacio Antonio Vi
ves, dependiente, natural de Tremp y Da. Te
resa Pagés, natural de Gerri, solteros. En fé de
lo cual lo firmo, fecha ut supra.

Franco. de P. Medina [illegible]

143
Noëlle
y
Aymá.

En Barcelona á doce de Enero de mil
ochocientos noventa. Yo el infrascrito Domero
de esta Sta. Iglesia Catedral Basílica bauti
cé solemnemente á una niña que nació el
cuatro del actual en la calle Cambios Viejos,
número uno, piso tercero; hija legítima de
D. Pedro Noëlle, del comercio, natural de Prats
de Molló (Francia) y de Da. Antonia Aymá
natural de Barcelona, casados en la parro
quia de la Merced segun consto. Se le pu
sieron por nombres: Carolina, Alfina, Car
men. Abuelos paternos: D. Juan, natural
de Prats de Molló, y Da. Catalina Escofet,
natural de Gerona. Maternos: D. Mateo,
jornalero, natural de Vilabertran y Da. Ig
nacia Palau, natural de Barcelona. Pa
drinos: el abuelo materno y Da. Alfina Noë-

ite. En fe de lo cual lo firmo, fecha ut supra.

Franco. del P. Molina Pbro. Mtr. Dom.

144
Querol
y
Bou.

En Barcelona á doce de Enero de mil ochocientos noventa. Yo el infrascrito Domero de esta Sta Iglesia Catedral Basilica bauticé solemnemente á un niño que nació el veinte y seis de Diciembre último en la Barceloneta, calle de Sta Eulalia, numero catorce piso quinto, hijo legitimo de D. Isaac Querol, jornalero y de Da. Francisca Bou, naturales de Soto de Ferrer, casados en la parroquia del mismo pueblo segun constó. Se le pusieron por nombres: Ramon, Miguel Gonzalo. Abuelos paternos: D. Ramon, jornalero, y Da. Antonia Balaguer, naturales de Soto de Ferrer. Maternos: D. Miguel, jornalero y Da. Maria Dolz, naturales de Soto de Ferrer. Padrinos: D. Ramon Rodriguez, del comercio, natural de Arenys de Mar y Da. Plácida Querol, natural de Soto de Ferrer, solteros. En fé de lo cual lo firmo, fecha ut supra.

Franco. del P. Molina Pbro. Mtr. Dom.

En Barcelona á doce de Enero de mil

145
Reig
y
Pascual.

ochocientos noventa. Yo el infrascrito Domero de esta Sta. Iglesia Catedral Basilica bauticé solemnemente á un niño que nació el veinte y nueve de Diciembre último en la Plaza de la Universidad, número cuatro, piso tercero, hijo legitimo de D. Juan Bautista Reig, estudiante natural de Denia y de Da. Pilar Pascual, natural de Lérida; casados en la parroquia de los Angeles segun constó. Se le pusieron por nombres: Juan Bautista, Leandro, Nicolas. Abuelos paternos: D. Juan, difunto, natural de Denia y Da. Maria Crespo, natural de Benisa. Maternos: D. Leandro, difunto, natural de Valencia y Da. Mercedes Faidella, natural de Lérida. Padrinos: D. Nicolas Mir, casado, consignatario de Buques, natural de San Juan de Vilasar y Da. Pilar Pascual, viuda, natural de Cartagena. En fé de lo cual lo firmo, fecha ut supra.

Franco. del P. Molina Pbro. Mtr. Dom.

En Barcelona á doce de Enero de mil ochocientos noventa. Yo el infrascrito Domero de esta Sta. Iglesia Catedral Basilica bau-

tizé solemnemente á un niño que nació ... dos del actual en la Ronda de San Antonio número treinta y uno, entresuelo, hijo legítimo de D. José Sanz, zapatero, natural de Valencia y de Dª. Dolores Hombradella, natural de Barcelona, casados en la parroquia del Carmen segun consta. Se le pusieron por nombres: Salvador, Antonio, Pedro. Abuelos paternos: D. Salvador y Dª. Josefa Ortiz, difuntos, naturales de Vin... Maternos: D. Antonio y Dª. Narcisa Juliá, difuntos, naturales de Sta Cecilia de Am... Padrinos: D. Ventura Torrella, zapatero, natural de Montblanch y Dª. Teresa Marlef, natural de Barcelona, casados. En fe de lo cual lo firmo, fecha ut supra.

146 Sanz y Hombradella

Franco. de P. Medina Tobía. Ptro. Domº.

147 Sanchez y Calbet

En Barcelona á doce de Enero de mil ochocientos noventa. Yo el infrascrito Domero de esta Sta. Iglesia Catedral Basílica bautizé solemnemente á un niño que nació diez y ocho de Diciembre último en la calle de Muntané, número cuarenta y seis, entresuelo, hijo legítimo de D. Rafael Sanchez, zapatero y de Dª. Josefa Calbet, natural de Vinaroz, casados en la parroquia de

Migueles del Puerto segun consta. Se le pusieron por nombres: Rafael, Angel, Ramon. Abuelos paternos: D. Rafael y Dª. Dominga Marmañá, difuntos, naturales de Vinaroz. Maternos: D. Ramon, difunto y Dª. Juana Guarch, naturales de Vinaroz. Padrinos: D. Antonio Sanchez, panadero, natural de Vinaroz y Dª. Angela Garcia, natural de Zaragoza, solteros. En fe de lo cual lo firmo fecha ut supra.

Franco. de P. Medina Tobía. Ptro. Domº.

148 Subirá y Taberner.

En Barcelona á doce de Enero de mil ochocientos noventa. Yo el infrascrito Domero de esta Sta. Iglesia Catedral Basílica bautizé solemnemente á una niña que nació el once del actual en la calle de San Jacinto, número seis, piso segundo, hija legítima de D. Juan Subirá, jornalero y de Dª. Francisca Taberner, naturales de Estaba (Francia) casados en la parroquia del mismo pueblo segun dijeron. Se le pusieron por nombres: Fé, Gertrudis, Ramona. Abuelos paternos: D. José labrador, natural de Es-

teba y D.ª Gertrudis Guim, difunta, natural de Llivia. Maternos: D. Miguel, labrador, natural de Vilanova (Francia) y D.ª María Arbós, natural de Llivia. Padrinos: D. José Sindreu, estudiante, natural de Barcelona y D.ª Fe Canal, natural de Puigcerdá; solteros. En fé de lo cual lo firmo, fecha ut supra.

Franc.co de P. Vedrina Vetn.o Dom.o

149.
Sagristá y Bertran.

Casó con D. Juan Tallada Torr 11 Diciembre 1924 en la parroquia de Belén

En Barcelona á doce de Enero de mil ochocientos noventa. Yo el infrascrito Domero de esta Sta. Iglesia Catedral Basílica bauticé solemnemente á una niña que nació el dos del actual en la calle de Magdalenas, número sesenta, tienda; hija legítima de D. Juan Sagristá, calesero y de D.ª Antonia Bertran, naturales de Barcelona, casados en la parroquia de San Pedro según dijeron. Se le pusieron por nombres: Joaquina, Josefa, Sebastiana. Abuelos paternos: D. José, difunto, natural de Barcelona y D.ª Rosa Ribera, natural de Castellar. Maternos: D. Sebastian y D.ª Antonia Gomban, difuntos, naturales de Vinaroz. Padrinos: D. Francisco Bertran, casado, zapatero y D.ª Joaquina Majó,

ra, naturales de Barcelona. En fé de lo cual lo firmo, fecha ut supra.

Franc.co de P. Vedrina Vetn.o Dom.o

150
Incognita

En Barcelona á doce de Enero de mil ochocientos noventa. Yo el infrascrito Domero de esta Sta. Iglesia Catedral Basílica bauticé solemnemente á una niña que nació el treinta y uno de Diciembre último, en la calle de San Gil, número nueve, piso cuarto, hija de padres desconocidos. Se le pusieron por nombres: María, Antonia, Coloma. Padrinos: D. Remigio Rivera, soltero, militar, natural de Valencia y D.ª Antonia Armengol, casada, natural de Montgay. En fé de lo cual lo firmo fecha ut supra.

Franc.co de P. Vedrina Vetn.o Dom.o

151
Incognita.

En Barcelona á doce de Enero de mil ochocientos noventa. Yo el infrascrito Domero de esta Sta. Iglesia Catedral Basílica bauticé solemnemente á una niña que nació el tres del actual en la calle de Vifredo, número dos, piso cuarto, hija de padres desconoci-

dos. Se le pusieron por nombres: Salvad.
Josefa, Vicenta. Padrinos: D. Salvador Fu-
té, albañil, natural de Mora la Nova y
D.a Josefa Perpiñá, natural del Real de
Montroig, casados. En fé de lo cual lo firmo
fecha ut supra.

Fran.co de P. Molina Vals. Pbro. Dom.

152
Incognito.

En Barcelona á doce de Enero de mil
ochocientos noventa. Yo el infrascrito Domer.
de esta Sta. Iglesia Catedral Basilica bauti-
cé solemnemente á un niño que nació el pri-
mero del actual en la calle de Sta. Madrona
número tres, piso primero, hijo legítimo
de D. de padres desconocidos. Se le pusieron
por nombres: Ramon, Manuel, Mi...
Padrinos: D. Salvador Dominguez, jorna-
lero y D.a Cornelia Dominguez, solteros, na-
turales de Barcelona. En fé de lo cual lo
firmo, fecha ut supra. = El tildado - legítim.
de D. = no vale.

Fran.co de P. Molina Vals. Pbro. Dom.

153.
Incognito.

En Barcelona á doce de Enero de
mil ochocientos noventa. Yo el infrascrito
Domero de esta Sta. Iglesia Catedral Basili-
ca bauticé solemnemente á un niño que

nació el cuatro del actual en la calle de Ta-
llers, número sesenta y nueve, piso tercero,
hijo de padres desconocidos. Se le pusieron
por nombres: Jaime, Juan, Francisco.
Padrinos: D. Eusebio Parés, jornalero, natural
de Barcelona y D.a Josefa Estradas, natu-
ral de Granollers, casados. En fé de lo cual
lo firmo, fecha ut supra.

Fran.co de P. Molina Vals. Pbro. Dom.

154
Araujo
y
Pedrola.

En Barcelona á doce de Enero de
mil ochocientos noventa. Yo el infrascrito
Domero de esta Sta. Iglesia Catedral Basilica
bauticé solemnemente á un niño que nació
el veinte y tres de Diciembre último en la
calle de Pelayo, número cincuenta y uno, pi-
so segundo, hijo legítimo de D. Vicente Arau-
jo, jornalero, natural de Barcelona y de D.a
Francisca Pedrola, natural de San Martin de
Provensals, casados en la parroquia de San Pa-
blo según consta. Se le pusieron por nombres:
Manuel, José, Rafael. Abuelos paternos,
D. Pablo, difunto, natural de Puebla de Castro
... y D.a María Bertrán, natural de ...

taró. Maternos: D. José, natural de Monavet y Dª. Maria Rubiol, natural de Zaga, difuntos. Padrinos: D. Manuel Vilá, carpintero y Dª. Teresa Plá, solteros, naturales de San Martin de Provensals. En fe de lo cual lo firmo, fecha ut supra.

Franº del P. Valdivia Vilo Pbro. Domº

155
Andreu y Cantavella

En Barcelona á doce de Enero de mil ochocientos noventa. Yo el infrascrito Domero de esta Sta. Iglesia Catedral Basilica bauticé solemnemente á una niña que nació el cinco del actual en la calle de Urgel, número ciento seis, piso tercero, hija legítima de Pascual Andreu, jornalero y de Dª. Antonia Cantavella, naturales de Villarreal, casados en la parroquia de Sta Madrona segun consta. Se le pusieron por nombres: Carmen, Pascuala, Dolores. Abuelos paternos: D. Andres, difunto y D. Maria Lopez naturales de Villarreal. Maternos: D. Pascual, difunto y Dª. Carmen Aget, naturales de Villarreal. Padrinos: D. Alejandro Guardiola, casado, jornalero, natural de Torreblanca y Dª. Carmen Cantavella, viuda, natural de Villarreal. En fe de lo cual lo firmo, fecha ut supra.

Franº del P. Valdivia Vilo Pbro. Domº

156
Aguilera y Matamala

En Barcelona á doce de Enero de mil ochocientos noventa. Yo el infrascrito Domero de esta Sta. Iglesia Catedral Basilica bauticé solemnemente á un niño que nació el cinco del actual en la calle de la Fuxeta, número nueve, piso segundo, hijo legítimo de D. Conrado Aguilera, jornalero y de Dª. Maria de la Encarnacion Matamala, naturales de Barcelona, casados en la parroquia del Carmen segun consta. Se le pusieron por nombres: Salvador, Lorenzo, Conrado. Abuelos paternos: D. Lorenzo, difunto, natural de Igualada y Dª. Antonia Vives, natural de Capellades. Maternos: D. Salvador, natural de Balsareny y Dª. Serafina Cerdá, natural de Reus, difuntos. Padrinos: D. Agustin Matamala, casado, jornalero, natural de Barcelona y Dª. Antonia Vives, viuda, natural de Capellades. En fe de lo cual lo firmo, fecha ut supra.

Franº del P. Valdivia Vilo Pbro. Domº

En Barcelona á doce de Enero de mil ochocientos noventa. Yo el infrascrito Domero de esta Sta. Iglesia Catedral Basilica baut-

157 Alorda y Sastre	solemnemente á un niño que nació el vein- te y ocho de Diciembre último en la Plaza de San Pedro, número cuarenta y tres, piso tercero, hijo legítimo de D. Rafael Alorda, pla- tero, y de Dª. Josefa Sastre, naturales de Bar- celona; casados en la parroquia de Sta. Ma- ría del Mar según dijeron. Se le pusieron por nombres: Ernesto, Pedro, Rafael. Abue- los paternos: D. Rafael, platero y Dª. Tere- sa Fabregas, naturales de Barcelona. Mater- nos: D. Pedro, platero y Dª. Avelina Cucu- ni, naturales de Barcelona. Padrinos: los abuelos paterno y materna. En fé de lo cual lo firmo, fecha ut supra. Fran. Xav. Molina, Vol. no, Pbro. Dom.
158 Basas y Tomás	En Barcelona á doce de Enero de mil ochocientos noventa. Yo el infrascrito Domero de esta Sta. Iglesia Catedral Basíli- ca bauticé solemnemente á una niña que nació el veinte y ocho de Diciembre último en la calle del Borne de San Pedro, núme- ro cinco, piso cuarto, hija legítima de D. Agus- tin Basas, encuadernador, natural de Bar- celona y de Dª. Elvira Tomás, natural de Gracia, casados en la parroquia de San Fran- cisco de Paula según consta. Se le pusieron

	por nombres: Teresa, Luisa, Inocencia. Abuelos paternos: D. Agustin, difunto, na- tural de Barcelona y Dª. Rosa Font, natu- ral de Sitjes. Maternos: D. Valente, difunto y Dª. Ana Serrat, naturales de Berga. Pa- drinos: D. José Arenfort, soltero del comercio y Dª. Teresa Batlle, viuda, naturales de Bar- celona. En fe de lo cual lo firmo, fecha ut supra. Fran. Xav. Molina, Vol. no, Pbro. Dom.
159 Borrás y Melió	En Barcelona á doce de Enero de mil ochocientos noventa. El Rdo. D. Antonio Ar- tigas, Presbítero, con licencia del infrascrito Do- mero de esta Sta. Iglesia Catedral Basílica bau- tizó solemnemente á un niño que nació el siete del actual en la calle de las Tapias, nú- mero diez y ocho, entresuelo, hijo legítimo de D. Juan Borrás, curtidor, natural de Reus y de Dª. María Melió, natural de Carcagente, casados en la parroquia de Carcagente se- gún consta. Se le pusieron por nombres: Juan, Luis, Francisco. Abuelos pater- nos: D. Francisco, tejedor y Dª. María Sal

vat, naturales de Reus. Maternos: D. ... barbero y D.ª Mariana, naturales de Carragente. Padrinos: D. Luis Geli, estudiante, natural de Barcelona y D.ª Maria Borra, natural de San Martin de Provensals, solteros. En fé de lo cual lo firmo fecha ut supra.

Fran.co de P. Medina Vat.º de la Ilt.e Dom.o

160
Baró y Más

En Barcelona á doce de Enero de mil ochocientos noventa. Yo el infrascrito Domero de esta Sta. Iglesia Catedral Basilica bauticé solemnemente á un niño que nació el cinco del actual en la calle Alta de San Pedro, número cuatro, piso primero, hijo legitimo de D. José Baró, del comercio y de D.ª Dolores Mas, naturales de Barcelona, casados en la parroquia de San Francisco de Paula segun constó. Se le pusieron por nombres Manuel, José, Eduardo. Abuelos paternos: D. Jaime, natural de Balaguer y D.ª Jerónima Pallerol, natural de San Adrian de Besós, difuntos. Maternos: D. Salvador, natural de Perelada y D.ª Narcisa Millana, natural de Fraga, difuntos: Padrinos: D. Manuel Gimenez, estudiante, natural de Madrid y D.ª Africa Gimenez, natural de Ceuta, solteros. En fé de lo cual lo firmo, fecha ut supra.

Fran.co de P. Medina Vat.º de la Ilt.e Dom.o

161
Balaguer y Escaimes

En Barcelona á doce de Enero de mil ochocientos noventa. Yo el infrascrito Domero de esta Sta. Iglesia Catedral Basilica bauticé solemnemente á una niña que nació el tres del actual en la calle Conde del Asalto, número diez y siete, piso tercero, hija legitima de D. Narciso Balaguer, jornalero, natural de Maella y de D.ª Maria Escaimes, natural de Corralrubio, casados en la parroquia de San José segun constó. Se le pusieron por nombres: Josefa, Martina, Concepcion. Abuelos paternos: D. Mariano, jornalero y D.ª Maria Almandeba, naturales de Maella. Maternos: D. Alejandro, difunto y D.ª Josefa Sirvent, naturales de Corralrubio. Padrinos: D. José Rigalós, viudo, jornalero, natural de Tordera y D.ª Maria Balaguer, soltera, natural de Barcelona. En fé de lo cual lo firmo, fecha ut supra.

Fran.co de P. Medina Vat.º de la Ilt.e Dom.o

162
Brunet y Densedas.

En Barcelona á doce de Enero de mil ochocientos noventa. Yo el infrascrito Domero de esta Sta. Iglesia Catedral Basílica bauticé solemnemente á un niño que nació el treinta de Diciembre último en Hostafranchs, calle Cruz de los Canteros, número veinte y nueve tienda, hijo legítimo de D. José Brunet, industrial, natural de Tordera, y de Dª. Catalina Densedas, natural de Navata, casados en la parroquia de Sta. Madrona segun constó. Se le pusieron por nombres: Ramon, Francisco de Paula José. Abuelos paternos: D. [illegible] jornalero y Dª. Teresa Gili, naturales de Tordera. Maternos: D. Francisco, natural de Salado [illegible] y Dª. María Nogués, natural de Sistella, difuntos. Padrinos: D. Ramon Ferreras, fabricante, natural de Gracia y Dª. Carmen Densedas, natural de Navata, casados. En fé de lo cual lo firmo fecha ut supra.

Franco. de P. Cortina Pbro. Domero

163
Casanovas y Francesch.

En Barcelona á doce de Enero de mil ochocientos noventa. Yo el infrascrito Domero de esta Sta. Iglesia Catedral Basílica bauticé solemnemente á una niña que nació el dos del actual en la calle de Aly-bey, número ciento diez, tienda, hija legítima de D. [illegible]

[illegible]

quiel Casanovas, hojalatero, natural de Pardinas y de Dª. Josefa Francesch, natural de Barcelona, casados en la parroquia de los Angeles segun constó. Se le pusieron por nombres: Dolores, Elvira, Teresa. Abuelos paternos: D. José y Dª. Francisca Sella, difuntos, naturales de Pardinas. Maternos: D. Juan, jornalero, natural de Massanet y Dª. Rosa Gelavert, natural de Blanes. Padrinos: D. Miguel Cordal, marino, natural del Ferrol y Dª. Dolores Garcia, natural de Barcelona, solteros. En fé de lo cual lo firmo, fecha ut supra.

Franco. de P. Cortina Pbro. Domero

164
Carles y Claveria.

Cas. con D. José [illegible] Ybarra á 21 Febº. 1909 en ntra. Sra. del Carmen.

En Barcelona a doce de Enero de mil ochocientos noventa. Yo el infrascrito Domero de esta Sta. Iglesia Catedral Basílica bauticé solemnemente á una niña que nació el ocho del actual en la calle de Salvadors, número quince, tienda, hija legítima de D. Juan Carles, jornalero, natural de Tortosa y á Dª. Angela Claveria, natural de Sils, casados en la parroquia del Carmen segun constó. Se le pusieron por nombres: Josefa,

María Angela, Pilar. Abuelos pat[ernos]: D. Francisco, difunto y Dª Teresa Pedret, natu-
rales de Tortosa. Maternos: D. Francisco, difun[to]
y Dª María Casadevall, naturales de Sils. Pa[dri]-
nos: D. José Caramelí, casado, jornalero, natu-
ral de Tortosa y Dª Josefa Rey, soltera, natu-
ral de Villallovent. En fé de lo cual lo firmo
fecha ut supra.

Francº de P. Codina Pbro. Domº

165
Costa
y
García.

En Barcelona a doce de Enero de mil ocho-
cientos noventa. Yo el infrascrito Domero de es-
ta Sta. Iglesia Catedral Basílica bauticé so-
lemnemente a un niño que nació el diez di-
chos(?) en la Barceloneta calle de San Carlos, nú-
mero cuarenta, tienda, hijo legítimo de D. An-
[tonio] Costa, panadero, natural de Sabadell y de Dª Ma-
ría García, natural de Vilavella, casados en la
parroquia de San Miguel del Puerto seg[ún]
consto. Se le pusieron por nombres: Antonio,
Miguel, Jaime. Abuelos paternos: D. Ja[ime],
jornalero, natural de Sabadell y Dª Mar[ga]-
rita Mas, natural de San Cucufate del Va[llés]
sa. Maternos: D. Antonio y Dª María ...
...ñez, difuntos, naturales de Catllar. Padri[nos]:
D. Miguel Renom, jornalero, natural [de]
Ripollet y Dª María Teresa García, ...

[illegible]
[illegible]
...nal de Catllar, casados. En fé de lo cual lo fir-
mo fecha ut supra.

Francº de P. Codina Pbro. Domº

166
Furnells
y
Llobet.

En Barcelona a doce de Enero de mil
ochocientos noventa. Yo el infrascrito Domero
de esta Sta. Iglesia Catedral Basílica bauticé
solemnemente a un niño que nació el vein-
te y cuatro de Diciembre último en Gracia,
calle de la Universidad, número nueve, piso
segundo, hijo legítimo de D. Ramon Furnells,
dependiente, natural de Barcelona y de Dª
María Llobet, natural de Lérida, casados
en la parroquia de San Agustín según cons-
tó. Se le pusieron por nombres: José, Jesús,
Pedro. Abuelos paternos: D. Pedro, cerrajero,
natural de Barcelona y Dª Vicenta Robert, na-
tural de Castellar. Maternos: D. Francisco, Sille-
ro, natural de Gabet y Dª Margarita Bus-
quets, difunta, natural de Bagá. Padrinos:
D. José Domingo, zapatero, natural de Valls
y Dª Dolores Llobet, natural de Lérida, consortes. En
fé de lo cual lo firmo, fecha ut supra.

Francº de P. Codina Pbro. Domº

167
Figarola
y
Homs.

En Barcelona á doce de Enero de mil ochocientos noventa. Yo el infrascrito Domero de esta Sta. Iglesia Catedral Basilica bauticé solemnemente á una niña que nació el once del actual en la calle de San [illegible]ino, número diez y siete, piso primero, hija legítima de D. Antonio Figarola, jornalero, y de Da. Carmen Homs, naturales de Alcover, casados en la parroquia del mismo pueblo segun dijeron. Se le pusieron por nombres: Pilar, Remedio, Carmen. Abuelos paternos D. Antonio y Da. Teresa Juvé, difuntos, naturales de Alcover. Maternos: D. Francisco, natural de Alcover y Da. Antonia Torrent, natural de la Riba, difuntos. Padrinos: D. Antonio Figuerola, jornalero, natural de Alcover y Da. Maria Ana Figuerola, natural de Barcelona, solteros. En fé de lo cual lo firmo, fecha ut supra.

Fran.co de P. Vochina [illegible] Dom.o

168
Ferrer
y
Montoy.

En Barcelona á doce de Enero de mil ochocientos noventa. Yo el infrascrito Domero de esta Sta. Iglesia Catedral Basilica bauticé solemnemente á un niño que nació el veinte y seis de Diciembre último en el Paseo de Gracia, número ciento cuarenta y siete, piso cuarto, hijo legítimo de D. Joaquin Ferrer, del comercio, natural de Hospitalet y de Da. Albina Montoy, natural de Barcelona, casados en la parroquia de los Angeles segun consto. Se le pusieron por nombres: Joaquin, Francisco de Paula, Esteban. Abuelos paternos: D. Joaquin y Da. Maria Mestres, difuntos, naturales de Hospitalet. Maternos: D. Joaquin, difunto, natural de Alcarraz y Da. Francisca Font, natural de Lérida. Padrinos: D. Francisco Mestres, carpintero y Da. Teresa Ferrés, casados, naturales de Hospitalet. En fé de lo cual lo firmo, fecha ut supra.

Casó con D.a Maria Sara Benitez Vaidi el 25 Marzo de 1936 en la Catedral de Salamanca [illegible]

Fran.co de P. Vochina [illegible] Dom.o

169
Freixa
y
Gesa.

En Barcelona á doce de Enero de mil ochocientos noventa. Yo el infrascrito Domero de esta Sta. Iglesia Catedral Basilica bauticé solemnemente á una niña que nació el ocho del actual en la calle de Sadurní, número cuatro, piso tercero, hija legítima de D. Juan Freixa, zapatero, natural de Bañolas y de Da. Isabel Gesa, natural de Manresa, casados en la parroquia de San Pablo segun consto.

Se le pusieron por nombres: Teresa, Filo[mena,] Concepcion. Abuelos paternos: D. Joaqu[in] difunto y Dª. Carmen Busquets, natura[l] de Bañolas. Maternos: D. Mariano, natu[ral] de Cardedeu y Dª. Isabel Salamó, natu[ral] de Manresa, difuntos. Padrinos: D. Ra[fael] Piqué, zapatero, natural de Belianas y [Dª.] Teresa Yésa, natural de Manresa, solter[os]. En fé de lo cual lo firmo, fecha ut supra.

Franc.co J. Molina Vol. [ilegible] Pbro. [ilegible]

170
Ferrer
y
Solsona.

En Barcelona á doce de Enero de [mil] ochocientos noventa. Yo el infrascrito [Domero] de esta Sta. Iglesia Catedral Basilica bau[ti]cé solemnemente á un niño que nació [el] ocho del actual en San Martin de Pro[ven]sals, calle del Dos de Mayo, número veinte siete, piso tercero, hijo legítimo de D. Pedro [Fe]rrer, jornalero, natural de Reus y de Dª. [Fe]lipa Solsona, natural de la Barceloneta, [casa]dos en la parroquia de Sta. Madrona segun consto. Se le pusieron por nombres: Enriq[ue] Ramon. Abuelos paternos: D. José, [di]funto y Dª. Josefa Carreras, naturales [de] Reus. Maternos: D. Pedro, natural de [ilegible] y Dª. Maria Atinelló, natural de Blancafort, difuntos. Padrinos: D. José

[ilegible]

rer, cerrajero y Dª. Maria Antillach, solte[r]os, naturales de Barcelona. En fé de lo cual lo firmo, fecha ut supra.

Franc.co J. Molina Vol. [ilegible] Pbro. [ilegible]

171
Grases
y
Clapés.

En Barcelona á doce de Enero de mil ochocientos noventa. Yo el infrascrito Domero de esta Sta. Iglesia Catedral Basilica bauticé solemnemente á un niño que nació el seis del actual en la calle de Mercaders, núme[r]o veinte, piso quinto, hijo legitimo de D. Cristobal Grases, zapatero, natural de Borjas del Campo y de Dª. Trinidad Clapés, natural de Barcelona, casados en la parroquia de San Cucufate segun consto. Se le pusieron por nombres: Ricardo, Joaquin, Antonio. Abuelos paternos: D. Joaquin, natural de Reus y Dª. Antonia Mariné, natural de Borjas, difuntos. Maternos: D. José, natural de Caldas de Montbuy y Dª. Juana Ponseti, natural de Mahon, difuntos. Padrinos: D. Pedro Grases, panadero, natural de Reus y Dª. Josefa Clapés, natural de Barcelona, casados. En fé

de lo cual lo firmo, fecha ut supra.

Fran.co Xav.r Medina Vot.o Sta. Dom.

172 Giralt y Farré.

En Barcelona á doce de Enero de mil ochocientos noventa. Yo el infrascrito Domero de esta Sta. Iglesia Catedral Basílica bauticé solemnemente á una niña que nació el veinte y nueve de Diciembre último en la calle de San Antonio Abad, número cincuenta y cinco, piso tercero, hija legítima de D. Sebastián Giralt, albañil, natural de Barcelona y de Da. Antonia Farré, natural de Cervera, casados en la parroquia del Pino según consta. Se le pusieron por nombres: Ana, Ramona, Dolores. Abuelos paternos: D. José, natural de Sellaguse (Francia) y Da. María Porras, natural de Centin, difuntos. Maternos: D. José y Da. Mariagna Martí, difuntos, naturales de Cervera. Padrinos: D. Ramon Giralt, albañil, natural de Barcelona y Da. Dolores Farré, natural de Cervera, solteros. En fé de lo cual lo firmo, fecha ut supra.

Fran.co Xav.r Medina Vot.o Sta. Dom.

En Barcelona á doce de Enero de mil ochocientos noventa. Yo el infrascrito Domero de esta Sta. Iglesia Catedral Basílica

173 Griñó y Marsden.

bauticé solemnemente á una niña que nació el veinte y tres de Diciembre último, en la calle de Rada, número cuarenta y nueve, piso primero, hija legítima de D. Florencio Griñó, albañil, y de Da. Elvira Marsden, naturales de Barcelona, casados en la parroquia de Sta. Madrona según consta. Se le pusieron por nombres: Mercedes, Josefa, Carmen. Abuelos paternos: D. José, difunto, natural de Villanueva y Geltrú y Da. Rita Prats, natural de Tarragona. Maternos: D. Francisco, jornalero, natural de Tarragona y Da. Josefa Lagarriga, difunta, natural de Barcelona. Padrinos: el abuelo materno y Da. Mercedes Lagarriga, casada, natural de Barcelona. En fé de lo cual lo firmo, fecha ut supra.

Fran.co Xav.r Medina Vot.o Sta. Dom.

174 Garriga y Nolla.

En Barcelona á doce de Enero de mil ochocientos noventa. Yo el infrascrito Domero de esta Sta. Iglesia Catedral Basílica bauticé solemnemente á un niño que nació el dos del actual en la calle de Tallers, número

cincuenta y cinco y cincuenta y siete, pri-
cero, hijo legítimo de D. Juan Garriga, ...
ta, natural de Bisbal del Panadés y de D.a ...
cepcion Nolla, natural de Barcelona, ca...
en la parroquia de Belen segun consta. Se le
pusieron por nombres: José, Luis, Juan.
Abuelos paternos: D. José, cubero y D.a Fran-
cisca Vallés, difuntos, naturales de Bisbal ...
Panadés: Maternos: D. Salvador, del comercio,
natural de Alforja y D.a Carmen Crió, na-
tural de Barcelona; Padrinos: los abuelos pa-
terno y materna. En fé de lo cual lo firmo
fecha ut supra.

Fran.co de P. Codina Vda. Pbro. Dom.

175
Jané
y
Boadu.

En Barcelona á doce de Enero de mil
ochocientos noventa. Yo el infrascrito Domero
de esta Sta. Iglesia Catedral Basílica bauti-
cé solemnemente á una niña que nació el
dia anterior en San Martin de Provensals ca-
rretera de Mataró, número setenta y cinco, to-
da, hija legítima de D. Francisco Jané, cerra-
natural de Valls y de D.a Angela Boada, na-
tural de Barcelona, casados en la parroquia
de San Martin de Provensals segun cons-
tó. Se le pusieron por nombres: Alberta,
Francisca, Rosa. Abuelos paternos

D. Francisco y D.a Francisca Carreras, difun-
tos, naturales de Valls. Maternos: D. José, fun-
didor, natural de Esparraguera y D.a Abigue-
la Gol, natural de Palma. Padrinos: D. Fede-
rico Cid, dependiente y D.a Rosa Dinan, sol-
teros, naturales de San Martin de Proven-
sals. En fé de lo cual lo firmo, fecha ut
supra.

Fran.co de P. Codina Vda. Pbro. Dom.

176
Lluba
y
Sellarés.

En Barcelona á doce de Enero de mil
ochocientos noventa. Yo el infrascrito Domero
de esta Sta. Iglesia Catedral Basílica bauticé
solemnemente á un niño que nació el sie-
te del actual en la calle del Carmen, núme-
ro setenta y siete, piso cuarto, hijo legítimo
de D. Juan Lluba, jornalero, natural de
Reus y de D.a Concepcion Sellarés, natural
de Barcelona, casados en la parroquia del
Pino segun constó. Se le pusieron por nom-
bres: Enrique, Pedro, Juan. Abuelos pa-
ternos: D. Juan, jornalero, natural de
Horroija y D.a Maria Pallejá, natural
de Corundella, Maternos: D. Mariano, jo-

nalero, natural de Figueras y Dª. Manuela Piñol, natural de Falcet. Padrinos: D. Enrique Vilá, soltero, estudiante, natural de Barcelona y Dª. Maria Castellfort, casada, natural de San Juan de Vilasar. En fé de lo cual lo firmo, fecha ut supra.

Franco. de P. Pedrisa Vals. Pbro. D.

177
Mulet y Jofre.

En Barcelona á doce de Enero de mil ochocientos noventa. Yo el infrascrito Domero de esta Sta. Iglesia Catedral Basílica bauticé solemnemente á una niña que nació el veinte y seis de Diciembre último en la calle de la Neu de Jignás, número ocho, piso cuarto, hija legítima de D. Miguel Mulet, jornalero, y de Dª. Isabel Jofre, naturales de Palma, casados en la parroquia de Sta. Cruz de Palma, segun consto. Se le pusieron por nombres: Magdalena, Antonia, Josefa. Abuelos paternos: D. Francisco, difunto y Dª. Magdalena Taberner, naturales de Palma. Maternos: D. José, jornalero y Dª. Leonor Covas, naturales de Palma. Padrinos: D. Antonio Poro, soltero, jornalero y Dª. Josefa Borbosa, casada, naturales de Palma. En fé de lo cual lo firmo

fecha ut supra.

Franco. de P. Pedrisa Vals. Pbro. Domero.

178
Mojica y Mestre.

En Barcelona á doce de Enero de mil ochocientos noventa. Yo el infrascrito Domero de esta Sta. Iglesia Catedral Basílica bauticé solemnemente á un niño que nació el primero del actual en la calle del Consejo de Ciento, número ciento ochenta y tres, piso tercero, hijo legítimo de D. Pedro Mojica, cobrador, natural de Orihuela y de Dª. Maria Mestre, natural de Argensola, casados en la parroquia de San Francisco de Paula segun consto. Se le pusieron por nombres: Manuel de Reyes, Carlos. Abuelos paternos: D. José, jornalero y Dª. Micaela Navarro, naturales de Orihuela. Maternos: D. Antonio, jornalero, natural de Argensola y Dª. Maria Soler, natural de Cardona. Padrinos: D. Felix Mojica, estudiante, natural de Sans y Dª. Manuela Navarro, natural de Orihuela, solteros. En fé de lo cual lo firmo, fecha ut supra.

Franco. de P. Pedrisa Vals. Pbro. Domero.

179
Meicó
y
Gosalvo.

En Barcelona á doce de Enero de mil ochocientos noventa. Yo el infrascrito Domero de esta Sta Iglesia Catedral Basílica bauticé solemnemente á un niño que nació veinte y siete de Diciembre último en la calle San Antonio Abad, número cincuenta y [illegible] piso tercero, hijo legítimo de D. Ricardo Meicó, jornalero, natural de Játiva y Dª Isabel Gosalvo, natural de Benejida, casados en la parroquia del Carmen segun consta. Se le pusieron por nombres: Ricardo, José Juan. Abuelos paternos: D. José, jornalero y Dª Catalina Tomas, naturales de Játiva. Maternos: D. Antonio, jornalero, natural de Villanueva de Castellon y Dª Mercedes Sarrió, natural de Ferratuy. Padrinos: José Meicó, casado, jornalero, natural de Játiva y Dª Dolores Gosalvo, soltera, natural de Villanueva de Castellon. En fe de lo cual lo firmo. fecha ut supra.

Franº de P. Vedina [illegible] Domº

180
Meyá
y
Monrabá.

En Barcelona á doce de Enero de mil ochocientos noventa. Yo el infrascrito Domero de esta Sta Iglesia Catedral Basílica bauticé solemnemente á una niña que nació el veinte y ocho de Diciembre último en la calle de Lleona, número cuatro, tiendas, hija legítima de D. Manuel Meyá, albañil, natural de Arbeca y de Dª Ventura Monrabá, natural de Oliana, casados en la parroquia de los Angeles segun consta. Se le pusieron por nombres: Raimunda, Ignacia, Aurelia. Abuelos paternos: D. José y Dª Teresa Canals, difuntos, naturales de Arbeca. Maternos: D. Pedro y Dª Teresa Solans, difuntos, naturales de Oliana. Padrinos: D. Manuel Llambí, lampista, natural de Tortosa y Dª Ramona Monrabá, natural de Reus, casados. En fe de lo cual lo firmo, fecha ut supra.

Franº de P. Vedina [illegible] Domº

181
Madriles
y
Cases.

En Barcelona á doce de Enero de mil ochocientos noventa. Yo el infrascrito Domero de esta Sta. Iglesia Catedral Basílica bauticé solemnemente á una niña que nació el cinco del actual en la calle de San Clemente, número trece, piso segundo, hija legítima de D. Manuel Madriles, profesor de instruccion y de Dª Dolores Cases, naturales de Lérida, casados en la

parroquia de Sta. Magdalena de la misma ciudad según consta. Se le pusieron por nombres Mercedes, Teresa, Marcelina. Abuelos paternos D. Ramon, zapatero, natural de Lérida y Rosa Martí, natural de la Portella. Maternos: D. Antonio, labrador, natural de Torres y Da. Maria Antonia de Juan, natural de Albesa. Padrinos: D. Emilio Martí, aprendiz, natural de Barcelona y Da. Mercedes Martí, natural de la Portella, solteros. En fé de lo cual lo firmo, fecha ut supra.

Franco. de P. Vedina Tobrá Pbro. [illegible]

182
Martí
y
Plantada.

En Barcelona á doce de Enero de mil ochocientos noventa. Yo el infrascrito Domero de esta Sta. Iglesia Catedral Basílica bauticé solemnemente á un niño que nació el seis del actual en la calle de Corders, número ocho, piso cuarto, hijo legítimo de D. Angel Martí, zapatero, natural de Concentaina y de Da. Dolores Plantada, natural de Barcelona, casados en la parroquia de San Cucufate según consta. Se le pusieron por nombres: José, Salvador, Angel. Abuelos paternos: D. José, zapatero y Da. Milagro Reig, naturales de Concentaina. Maternos: D. Francisco, difunto, natural de Badalona y Da. Ignacia Ribas, natural

de Tarragona. Padrinos: los abuelos paterno y materna. En fé de lo cual lo firmo, fecha ut supra.

Franco. de P. Vedina Tobrá Pbro. Domero.

183
Miret
y
Tomas.

En Barcelona á doce de Enero de mil ochocientos noventa. Yo el infrascrito Domero de esta Sta. Iglesia Catedral Basílica bauticé solemnemente á un niño que nació el tres del actual en la calle de la Cadena, número treinta y dos, piso tercero, hijo legítimo de D. Salvador Miret, labrador, natural de Guissona y de Da. Lucia Tomás, natural de Sarriá, casados en la parroquia del Carmen según consta. Se le pusieron por nombres: José, Pablo, Francisco de Asis. Abuelos paternos: D. Francisco, labrador, natural de Grá y Da. Maria Piqué, natural de Oloi. Maternos. D. José, labrador, natural de Barcelona y Da. Maria Cañellas, natural de Torredembarra. Padrinos: D. José Cid, casado, albañil, natural de Tortosa y la abuela materna. En fé de lo cual lo firmo, fecha ut supra.

Franco. de P. Vedina Tobrá Pbro. Domero.

184
Nadal
y
Toda.

En Barcelona á doce de Enero de mil ochocientos noventa. Yo el infrascrito Domero de esta Sta. Iglesia Catedral Basilica bauticé solemnemente á una niña que nació el primero del actual en Gracia, calle Fontana, número cinco, piso primero, hija legítima de D. Ramon Nadal, sombrerero, natural de Alcora y de Dª. Magdalena Toda, natural de Barcelona, casados en la parroquia de Sta María de Gracia segun consto. Se le pusieron por nombres: Ana, Magdalena, Josefa. Abuelos paternos: D. Juan difunto y Dª. Maria Ana Soriano, naturales de Alcora. Maternos: D. José, tintorero, natural de Montroig y Dª. Cristina Gallart, natural de Barcelona. Padrinos: D. Jose Juncarrero y Dª. Mariana Nadal, consortes, naturales de Alcora. En fé de lo cual lo firmo fecha ut supra.

Franco. de P. Codina Hotsa Pbro. Domº

185
Pont
y
Pont.

En Barcelona a doce de Enero de mil ochocientos noventa. Yo el infrascrito Domero de esta Sta. Iglesia Catedral Basilica bauticé solemnemente á una niña que nació cinco del actual en la Plaza de San Pedro número siete, tienda, hija legítima de D. José Pont, chocolatero, natural de Barcelona y de Dª. Engracia Pont, natural de Guimerá, casados en la parroquia de Belen segun consto. Se le pusieron por nombres: Mercedes, Eugenia, Antonia. Abuelos paternos: D. Juan, fagin, natural de Guimerá y Dª. Rosa Balcells, difunta, natural de Guisona. Maternos: D. Ramon, chocolatero, natural de Guimerá y Dª. Josefa Balcells, natural de Guisona. Padrinos: D. José Pont, chocolatero y Dª. Joaquina Pont, solteros, naturales de Guimerá. En fé de lo cual lo firmo, fecha ut supra.

Franco. de P. Codina Hotsa Pbro. Domº

186
Ros
y
Jordana.

En Barcelona á doce de Enero de mil ochocientos noventa. Yo el infrascrito Domero de esta Sta. Iglesia Catedral Basilica bauticé solemnemente á una niña que nació el cuatro del actual en la calle de Lauria, número quince, tienda, hija legítima de D. Vicente Ros, jornalero, natural de Tordera y de Dª. Maria Jordana, natural de Fuirent, casados en la parroquia del Sto An-

gel de Hostafranchs segun constó. Se le pusieron por nombres: Natividad, Teresa Rosa. Abuelos paternos: D. Antonio, jornalero, natural de Tordera y Dª. Catalina Riera, natural de Massanas. Maternos: D. Francisco y Dª. Francisca Sansa, difuntos, naturales de Juñent. Padrinos: D. ... Casamyas, jornalero, natural de Manresa y Dª. Rosa Jordana, natural de Juñent, solteros. En fé de lo cual lo firmo, fecha ut supra.

Franco. de P. Medina Vta. Mtro. Dom.

187 Reinal y Rodriguez

En Barcelona á doce de Enero de mil ochocientos noventa. Yo el infrascrito Domero de esta Sta. Iglesia Catedral Basilica bauticé solemnemente á una niña que nació el once del actual en San Martin de Provensals, calle de Berenguer, número nueve, tienda, hija legítima de D. Antonio Reinal, jornalero, natural de San Lorenzo de la Muga y de Dª. Maria Rodriguez natural de Tarragona, casados en la parroquia de Torredembarra segun constó. Se le pusieron por nombres: Dolores, Teresa Maria. Abuelos paternos: D. Miguel, natural de San Lorenzo de la Muga y Dª. ...

...

...

resa Ferrer, natural de Sos, difuntos. Maternos: D. Bartolomé, jornalero, natural de ... y Dª. Magdalena Martí, natural de la Nou. Padrinos: D. Federico Tarragó, casado, dependiente, natural de Cervera y Dª. Dolores Rodriguez, soltera, natural de la Nou. En fé de lo cual lo firmo, fecha ut supra.

Franco. de P. Medina Vta. Mtro. Dom.

188 Rosinach y Pla.

En Barcelona á doce de Enero de mil ochocientos noventa. Yo el infrascrito Domero de esta Sta. Iglesia Catedral Basilica bauticé solemnemente á una niña que nació el veinte y siete de Diciembre último en la calle de Roig, número veinte y dos, piso primero, hija legítima de D. Miguel Rosinach del comercio, natural de Juneda y de Dª. Dolores Pla, natural de Barcelona, casados en la parroquia de San Martin de Valencia segun constó. Se le pusieron por nombres: Francisca, Barbara, Casilda. Abuelos paternos: D. Pedro, difunto, natural de Juneda y Dª. Maria Antonia Solobera, natural de Cerviá. Maternos: D. Juan, del

comercio, natural de Tremp y D.ª Bárbara Miró, natural de Gerri. Padrinos: D. Francisco Moliné, del comercio y D.ª [illegible]da Casas, casados, naturales de Barcelona. En fé de lo cual lo firmo, fecha ut supra.

Franc.º de P. Vedina Valsa Pbro. Domero

189
Roig
y
Puig.

En Barcelona á doce de Enero de mil ochocientos noventa. Yo el infrascrito Domero de esta Sta. Iglesia Catedral Basílica bauticé solemnemente á una niña que nació el [illegible] del actual en la calle del Pino, número [illegible] y seis, piso tercero, hija legítima de D. F[illegible] Roig, del comercio, y de D.ª Teresa Puig, naturales de Barcelona, casados en la parroquia de Sta. María del Mar segun consto. Se le pusieron por nombres: Teresa, Antonia, Genoveva. Abuelos paternos: D. Benito, músico y D.ª Rosa Palet, naturales de Barcelona. Maternos: D. Antonio, del comercio, y D.ª Teresa Ticanas, difunta, naturales de Barcelona. Padrinos: los abuelos materno y paterna. En fé de lo cual lo firmo, fecha ut supra.

Franc.º de P. Vedina Valsa Pbro. Domero

En Barcelona á doce de Enero de

mil ochocientos noventa. Yo el infrascrito Domero de esta Sta. Iglesia Catedral Basílica bauticé solemnemente á un niño que nació el diez y ocho de Diciembre último en la calle de Bailen número cuarenta y nueve, piso cuarto, hijo legítimo de D. Tomás Romá, bastonero y de D.ª Soledad Manuel, naturales de Valencia, casados en la parroquia de los Stos Juanes de la misma ciudad segun consto. Se le pusieron por nombres: Tomas, Mariano, José. Abuelos paternos: D. José, bastonero y D.ª Severina Campos, difunta, naturales de Valencia. Maternos: D. Mariano, armero y D.ª Piedad Herrera, naturales de Murcia. Padrinos: D. José Lopez, bastonero y D.ª Modesta Alafont, solteros, naturales de Zaragoza. En fé de lo cual lo firmo, fecha ut supra.

190
Romá
y
Manuel.

Casó con D.ª [illegible] Silvestre y Montava el 2[illegible] [illegible]

Franc.º de P. Vedina Valsa Pbro. Domero

191
Rogé
y
Ruff

En Barcelona á doce de Enero de mil ochocientos noventa. Yo el infrascrito Domero de esta Sta. Iglesia Catedral Basílica bauticé solemnemente á una niña que nació el [illegible]

~~ta y uno de Diciembre último en la calle~~ Arco del Teatro, número cincuenta y ... tienda, hija legítima de D. Juan Rogé ... lero, natural de San Juan Fumat y de D.ª ... ra Ruff, natural de Sevis, casados en la parroquia del Pino segun consta. Se le pusieron por nombres: Dolores, Juana, María. ... los paternos: D. Andres y D.ª María Piñol, difuntos, naturales de San Juan Fumat. Maternos: D. Juan, jornalero y D.ª Francisca Ruff, naturales de Sevis. Padrinos: D. ... Servat, jornalero, natural de Ausovall y D.ª Margarita Ruff, natural de Sevis, casados. En fé de lo cual lo firmo fecha ut supra.

Francisco de P. Vadillo Vdo. Ate. Domero

192
Sorolla
y
Pedrós.

En Barcelona á doce de Enero de mil ochocientos noventa. Yo el infrascrito Domero de esta Sta. Iglesia Catedral Basílica bauticé solemnemente á una niña que nació el tres del actual en la calle de San Rafael, ~~número veinte y cinco, piso primero~~, hija legítima de D. Joaquin Sorolla, profesor de instruccion, natural de Peñarroja y D.ª ... sio Pedrós, natural de Cuevas de Vinromá, casados en la parroquia de San Pablo segun dijeron. Se le pusieron por nombres: Rosalía,

Rosario, Genoveva. Abuelos paternos: D. Antonio y D.ª Bernarda Orella, difuntos, naturales de Peñaroija. Maternos: D. Miguel difunto, natural de Cuevas de Vinromá y D.ª Inocencia Clemente, natural de Morella. Padrinos. D. Salvador Martinez, profesor, natural de Valencia y D.ª Mariana Custo, natural de Barcelona, solteros. En fé de lo cual lo firmo, fecha ut supra.

Francisco de P. Vadillo Vdo. Ate. Domero

193
Sala
y
Martí.

En Barcelona á doce de Enero de mil ochocientos noventa. Yo el infrascrito Domero de esta Sta. Iglesia Catedral Basílica bauticé solemnemente á una niña que nació el seis del actual en la calle de la Tendra, número veinte y cinco, ~~piso segundo hija legítima de D.~~ Pedro Sala, jornalero, natural de Bellinás y de D.ª Francisca Martí, natural de Tarragona, casados en la parroquia del Carmen segun dijeron. Se le pusieron por nombres: Mercedes, Carmen, María. Abuelos paternos: D. Pedro, jornalero, natural de Bellinás y D.ª María Llobet, natural de Mura. Ma-

ternos: D. Francisco, jornalero, natural de [A]gelaga y Dª. Tecla Cucurull, natural de [Ta]rragona. Padrinos: D. José Martí, pintor, [na]tural de Tarragona y Dª. Mercedes Valentí, natural de Barcelona, casados. En fé de lo cual lo firmo, fecha ut supra.

Francº de P. Codina Vals Ptro. Domº

194 Soler y Casas.

En Barcelona á doce de Enero de mil ochocientos noventa. Yo el infrascrito Domero de esta Sta. Iglesia Catedral Basílica bauticé solemnemente á un niño que nació el ... del actual en la calle Manso, número cuarenta y nueve, piso cuarto, hijo legítimo de D. José Soler, empleado, y de Dª. Ana Casas, naturales de Barcelona, casados en la parroquia de Sta María del Mar segun consta. Se le pusieron por nombres: José, Buenaventura, Daniel. Abuelos paternos: D. Juan, jornalero, natural de Papiol y Dª. Teresa [illegible], natural de Rubí. Maternos: D. Buenaventura, jornalero y Dª. Concepcion Bolado, naturales de Barcelona. Padrinos: los abuelos paterno y materna. En fé de lo cual lo firmo, fecha ut supra.

Francº de P. Codina Vals Ptro. Domº

195 Sanchez y Lobera.

En Barcelona á doce de Enero de mil ochocientos noventa. Yo el infrascrito Domero de esta Sta. Iglesia Catedral Basílica bauticé solemnemente á un niño que nació el veinte y cuatro de Diciembre último en la calle de Vidal, número ocho, entresuelo, hijo legítimo de D. Manuel Sanchez, jornalero y de Dª. Francisca Lobera, naturales de Madrid, casados en la parroquia de San Ildefonso de la misma villa segun dijeron. Se le pusieron por nombres: Juan, José, Francisco de Paula. Abuelos paternos: D. Juan, difunto, natural de Valencia y Dª. Bernardina Zozalla, natural de Madrid. Maternos: D. Manuel, jornalero, natural de Zaragoza y Dª. Vicenta Villanueva, natural de Palencia. Padrinos: D. Juan Sancho empleado, natural de Madrid y Dª. María Via, natural de Villafranca del Panadés, casados. En fé de lo cual lo firmo, fecha ut supra.

Francº de P. Codina Vals Ptro. Domº

En Barcelona á doce de Enero de mil ochocientos noventa. Yo el infrascrito Domero de

196
Santos
y
Rodriguez.

esta Sta. Iglesia Catedral Basílica bauticé solemnemente á una niña que nació el veinte y ... de Diciembre último en la Barceloneta calle de la Proclamacion, número diez y ocho, piso primero, hija legítima de D. Pedro Santos, labrador, natural de Nocedo y de Da. Manuela Rodriguez, natural de Pepin, casados en la parroquia de San Salvador de Nocedo segun consto. Se le pusieron por nombres: Ángela Ramona, Josefa. Abuelos paternos: ... y Da. Isabel Gomez, difuntos, naturales de Nocedo. Maternos: el abuelo desconocido y Da. Francisca Rodriguez, natural de Pepin. Padrinos: D. Angel Losada, jornalero, natural de Fuente Abajo y Da. Pascuala Santos, natural de Nocedo, solteros. En fé de lo cual lo firmo, fecha ut supra.

Franco. de P. Medina Vel.a Pbro. Domero.

197
Salart
y
Rovira.

En Barcelona á doce de Enero de mil ochocientos noventa. Yo el infrascrito Domero de esta Sta. Iglesia Catedral Basílica bauticé solemnemente á una niña que nació el nueve del actual en la calle de Salvá, número ochenta y uno, piso cuarto, hija legítima de D. Pedro Salart, empleado, natural de San Pedro Pescador y de Da. Rosa Rovira

natural de Roda de Bará, casados en la parroquia de San Agustin de Tarragona segun dijeron. Se le pusieron por nombres: Vicenta, Rosa, María. Abuelos paternos: D. Jaime, difunto, natural de Vilacolum y Da. Francisca Pujolá, natural de Roda de Bará. Maternos: D. Francisco, difunto, natural de Espluga calva y Da. Rosa Barot, natural de Roda de Bará. Padrinos: D. Alberto Lahoz, tendero, natural de Arenys de Mar y Da. Vicenta Aiza, natural de Madrid, solteros. En fé de lo cual lo firmo, fecha ut supra.

Franco. de P. Medina Vel.a Pbro. Domero.

198.
Torres
y
Fuster.

En Barcelona á doce de Enero de mil ochocientos noventa. Yo el infrascrito Domero de esta Sta. Iglesia Catedral Basílica bauticé solemnemente á una niña que nació el cinco del actual en Hostafranchs, calle de San Miguel, número seis, piso segundo, hija legítima de D. Miguel Torres, jornalero y de Da. Eulalia Fuster, naturales de Sans, casados en la parroquia del Sto. Angel de Hostafranchs segun consto. Se le pusieron

por nombres: Josefa, Maria, Teresa. A[buelos]
paternos: D. José, difunto, natural de San[...]
tolin y Da. Maria Roch, natural de [...]
llops. Maternos: D. Francisco, difunto, na[tu]
ral de Barcelona y Da. Encarnacion, [...]
natural del Vendrell. Padrinos: D. Anto[nio]
Torres, soltero, jornalero, natural de Bar[celo]
na y la abuela materna. En fé de lo cual
lo firmo, fecha ut supra.

Franco. de P. Medina Pbro. Mtro. Domo.

199
Ventura
y
Burgay.

En Barcelona á doce de Enero de mil
ochocientos noventa. Yo el infrascrito Domero
de esta Sta. Iglesia Catedral Basilica bauti-
cé solemnemente á un niño que nació el
treinta de Diciembre último en San Mar-
tin de Provensals, calle de San Juan, núme-
ro ocho, tienda, hijo legítimo de D. Esteban
Ventura, jornalero, natural de Avià y Da.
Teresa Burgay, natural de Tona, ca[sados]
en la parroquia de Sta. Maria del Tar-
lat segun consta. Se le pusieron por nom-
bres: Eudaldo, Joaquin. Abuelos pater-
nos: D. Juan, difunto y Da. Rosa Cortina, na-
turales de Berga. Maternos: D. José, jorna-
lero, natural de Centellas y Da. Josefa Vilar[...]
natural de Tona. Padrinos: D. Antonio [...]

jornalero, natural de Palau Tordera y Da. Joa-
quina Fradera, natural de Mataró, solteros.
En fé de lo cual lo firmo, fecha ut supra.

Franco. de P. Medina Pbro. Mtro. Domo.

200
Villà
y
Serra.

En Barcelona á doce de Enero de mil
ochocientos noventa. Yo el infrascrito Domero de
esta Sta. Iglesia Catedral Basilica bauticé so-
lemnemente á una niña que nació el vein-
te y ocho de Enero de mil ochocientos ochenta y
nueve en la calle Gobernador, número seis, pi-
so cuarto, hija legítima de D. Fernando Villà,
grabador, natural de Milan (Italia), y de Da.
Concepcion Serra, natural de Barcelona, ca-
sados en la parroquia de Sta. Ana de Mi-
lan segun dijeron. Se le pusieron por nom-
bres: Blanca, Agustina, Inocencia.
Abuelos paternos: D. Francisco y Da. Teresa
Biaggi, difuntos, naturales de Milan. Mater-
nos: D. Joaquin, difunto y Da. Maria Deza,
naturales de Barcelona. Fueron padri-
nos: D. Agustin Marin, confitero, natu-
ral de Puebla y Da. Josefa Zola, natural
de Milan, casados. En fe de lo cual lo fir-

mo, fecha ut supra.

Franᶜᵒ de P. Codina Tol Pbro. Domᵒ

201 Alegre y Forcada

En Barcelona á doce de Enero de mil ochocientos noventa. Yo el infrascrito Domero de esta Sta. Iglesia Catedral Basilica bauticé solemnemente á una niña que nació el [illegible] tro del actual en la calle de Borrell, número cuarenta y siete, piso cuarto, hija legítima de D. Francisco Alegre, cerrajero, natural de Castellví de Rosanes y de Dª. Teresa Forcada, natural de Sans, casados en la parroquia de Sta. Maria de Sans segun consta. Se le pusieron por nombres: Ana, Teresa Antonia. Abuelos paternos: D. Pedro, natural de Villanueva y Geltrú y Dª. Josefa Trinchan, natural de San Martin de Provensals, difuntos. Maternos: D. Jaime, difunto, natural de Sarriá y Dª. Antonia [illegible] Vé, natural de San Gervasio. Padrinos: D. José Forcadas, cantero, natural de Sans y Dª. Ana Alegre, natural de Martorell, casados. En fé de lo cual lo firmo, fecha ut supra.

Franᶜᵒ de P. Codina Tol Pbro. Domᵒ

En Barcelona á doce de Enero de mil ochocientos noventa. Yo el infrascrito Domero de esta Sta. Iglesia Catedral Basilica bauticé solemnemente á un niño que nació el veinte y cinco de Diciembre último en la calle de Tiraters, número ocho, piso cuarto, hijo legítimo de D. Marcelino Beltrán, cerrajero, natural de Caspe y de Dª. Joaquina Espada, natural de Fozcalanda; casados en la parroquia de San Juan Bautista de Fozcalanda segun consta. Se le pusieron por nombres: Jesus, José, Maria. Abuelos paternos: D. José, jornalero y Dª. Maria Manero, difunta, naturales de Caspe. Maternos: D. Manuel, jornalero y Dª. Felipa Fuentes, naturales de Fozcalanda. Padrinos: D. Lorenzo Vallés, jornalero, natural de Alcañiz y Dª. Maria Beltran, natural de Caspe, consortes. En fé de lo cual lo firmo, fecha ut supra.

202 Beltran y Espada

Franᶜᵒ de P. Codina Tol Pbro. Domᵒ

En Barcelona á doce de Enero de mil ochocientos noventa. Yo el infrascrito Domero de esta Sta. Iglesia Catedral Basi

lica bauticé solemnemente á un niño que

203
Balaguer y Janés.

nació el cinco del actual en la calle de Cortes, número setenta y tres, piso segundo, hijo legítimo de D. Francisco Balaguer, jornalero y de Dª. María Janés, naturales de Molins de Rey, casados en la parroquia de San Miguel de Molins de Rey segun consto. Se le pusieron por nombres: Jaime, Francisco, Jose. Abuelos paternos: D. Pablo, difunto y Dª. Teresa Monné, naturales de Pallejá. Maternos: D. Jaime, jornalero y Dª. Carmen Obiols, difunta, naturales de Molins de Rey. Padrinos: los abuelos materno y paterna. En fé de lo cual lo firmo fecha ut supra.

Franco. Jl. Rodrigo, Tetro. Mtro. Domo.

204
Barbará y Morell.

En Barcelona á doce de Enero de mil ochocientos noventa Yo el infrascrito Domero. de esta Sta. Iglesia Catedral Basílica bauticé solemnemente á una niña que nació el veinte y cinco de Diciembre último en la calle de Rosselló, número setenta y uno, piso segundo, hija legítima de D. Pedro Barbará, cerrajero, natural de Reus y de Dª. Dolores Morell, natural de Aytona, casados en la parroquia de Sta. María de Gracia segun consto. Se le pusieron por nombres: Teodora, Marina, Dolores. Abuelos paternos: D. José, labrador, natural de Alforja y Dª. Francisca Juanpera, natural de Muzara. Maternos: D. Pablo, jornalero, natural de Aytona y Dª. Rosa Olona, natural tambien de Aytona. Padrinos: D. Teodoro Puig, soltero, cerrajero, natural de Barcelona y Dª. Marina Reixach, casada, natural del Vendrell. En fé de lo cual lo firmo fecha ut supra.

Franco. Jl. Rodrigo, Tetro. Mtro. Domo.

205
Casanovas é Isbert.

En Barcelona á doce de Enero de mil ochocientos noventa Yo el infrascrito Domenero de esta Sta. Iglesia Catedral Basílica bauticé solemnemente á un niño que nació el cuatro del actual en el Paseo de San Juan, número ciento noventa y ocho, piso tercero, hijo legítimo de D. Andres Casanovas, litógrafo, natural de Sarriá y de Dª. Adela Isbert, natural de Hospitalet, casados en la parroquia de San Vicente de Sarriá segun dijeron. Se le pusieron por nombres: Andres, Vicente, Jose. Abuelos paternos: D. Antonio, difunto y Dª. María Cortés

naturales de Sarriá. Maternos: D. Jacinto ... difunto, natural de Sarriá y Dª. Rita ... natural de Hospitalet. Padrinos: D. José ... soltero, litógrafo, natural de San Andrés de Palomar y Dª. Ventura Casanovas, casada, natural de Sarriá. En fé de lo cual lo firmo, fecha ut supra.

[signature]

206
Charvet
y
Florenza

En Barcelona á doce de Enero de mil ochocientos noventa. Yo el infrascrito Domero de esta Sta. Iglesia Catedral Basilica bauticé solemnemente á un niño que nació el veinte y seis de Diciembre último en la calle de Villarroel, número treinta y seis, tienda, hijo legítimo de D. Pedro Charvet, jornalero, natural de Buarrong (Francia) y de Dª. Mariana Florenza natural de Habeaurupt (Francia); casados en la parroquia de San Mauricio en Reims segun dijeron. Se le pusieron por nombres: Pedro, José, Esteban. Abuelos paternos: D. Juan, difunto y Dª. ... dina Jaquein, naturales de Buarrong (Francia). Maternos: D. José, difunto, natural de Dombale (Francia) y Dª. Maria Puch... natural de Habeaurupt. Padrinos: D. José ... mada, cerrajero, natural de Villanueva ... Geltrú y Dª. Elisa Picolet, natural de Marsella (Francia), solteros. En fé de lo cual lo firmo, fecha ut supra.

[signature]

207
Guilera
y
Pintó.

En Barcelona á doce de Enero de mil ochocientos noventa. Yo el infrascrito Domero de esta Sta. Iglesia Catedral Basilica bauticé solemnemente á un niño que nació el ocho del actual en Sans, calle de Alcolea, número sesenta y seis, tienda, hijo legítimo de D. Juan Guilera, jornalero, natural de San Pablo de Ordal y de Dª. Rosa Pintó natural de Francia, casados en la parroquia de las Corts de Sarriá segun consta. Se le pusieron por nombres: Mariano, Angel, Juan. Abuelos paternos: D. José, difunto y Dª. Maria Olivé, naturales de San Pablo de Ordal. Maternos: D. Ramon, jornalero, natural de San Martin Sasgayolas y Dª. Angela Vivas, natural de Ulldecona. Fueron padrinos D. Mariano Solopus, casado, jornalero, natural de Valencia y Dª. Concepcion Pintó soltera, natural de Sarriá. En fé de lo cual

la firmo, fecha ut supra
Franco. de P. Codina Vatra. Pbro. Domº

208. Mir y Royo.

En Barcelona á doce de Enero de mil ochocientos noventa. Yo el infrascrito Domero de esta Sta. Iglesia Catedral Basílica bauticé solemnemente á una niña que nació el primero del actual en la calle de San Pablo, número cincuenta y [illegible] piso cuarto, hija legítima de D. Alberto Juan Mir, dependiente, natural de [illegible] y de Dª. Antonia Royo, natural de Barcelona, casados en la parroquia de los Stos. Justo y Pastor, segun dijeron. Se le pusieron por nombres: Carmen, Manuela Ana. Abuelos paternos: D. Antonio y Dª. María Ana Bastús, difuntos, naturales de Tremp. Maternos: D. Manuel, músico, natural de Aldaya y Dª. Carmen Tremont, natural de Barcelona. Padrinos: el abuelo materno y Dª. Vicenta Royo, soltera, natural de Barcelona. En fé de lo cual lo firmo, fecha ut supra.
Franco. de P. Codina Vatra. Pbro. Domº

En Barcelona á doce de Enero de mil ochocientos noventa. Yo el infrascrito Domero

209. Massó y Jufré.

de esta Sta. Iglesia Catedral Basílica bauticé solemnemente á un niño que nació el nueve del actual en la Plaza del Rey, número cuatro, piso segundo, hijo legítimo de D. Eusebio Massó, del comercio, natural de Rindoms y de Dª. Francisca Jufré, natural de Gracia, casados en la parroquia de San Cucufate segun consta. Se le pusieron por nombres: José, Pablo, Marcos. Abuelos paternos: D. Marcos, confitero, natural de Rindoms y Dª. Ana Fraga, natural de Rindecañas. Maternos: D. Bernardo, difunto, natural de Manresa y Dª. Carmen Gibert, natural de Barcelona. Padrinos: D. Pablo Ros, viudo, empleado, natural de Barcelona y la abuela paterna. En fé de lo cual lo firmamos, fecha ut supra.
Franco. de P. Codina Vatra. Pbro. Domº

210. Pi y Pascual.

En Barcelona á doce de Enero de mil ochocientos noventa. Yo el infrascrito Domero de esta Sta. Iglesia Catedral Basílica bauticé solemnemente á una niña que nació el tres del actual en la calle de Ataulfo, número uno

piso quinto, hija legítima de D. Pedro [illegible], [illegible]stero, natural de Villanueva y Geltrú y de D.ª Elvira Pascual, natural de Barcelona, ca[sa]dos en la parroquia de los Stos. Justo y Pastor segun consto. Se le pusieron por nombres Pilar, Ramona, Daniela. Abuelos paternos: D. José y D.ª Ana Miró, difuntos, naturales de Villanueva y Geltrú. Maternos: [illegible] [Jai]me; difunto, natural de San Vicens dels [illegible] y D.ª Ramona Mirabent, natural de [illegible]. Padrinos: D. Jaime Pascual dependiente, natural de Barcelona y D.ª Carmen [illegible], natural de Villanueva y Geltrú, solteros. En fé de lo cual lo firmo, fecha ut supra.

Fran.co de P. Medina [illegible] Domero

211
Planas
y
Gost.

En Barcelona á doce de Enero de mil ochocientos noventa. Yo el infrascrito Domero de esta Sta. Iglesia Catedral Basílica bauticé solemnemente á un niño que nació el veinte y siete de Diciembre último en la calle de Assahonadors, numero [illegible]te y tres, tienda, hijo legítimo de D. Juan Planas, panadero, natural de San Jorge Desvalls y de D.ª Teresa Gost, natural de Barcelona, casados en la parroquia de San Cucufate segun consto. Se le pusieron por nombres Santiago, Juan, Gerónimo. Abuelos paternos: D. Lino, [illegible]

[di]funto, natural de Cornellá y D.ª Maria Roca natural de San Jorge Desvalls. Maternos: D. Gerónimo, carpintero y D.ª Cristina Jané, naturales de Barcelona. Padrinos: el abuelo materno y D.ª Cristina Jané; casados, natural de Barcelona. En fé de lo cual lo firmo, fecha ut supra.

Fran.co de P. Medina [illegible] Domero

212
Planas
y
Lopez.

En Barcelona á doce de Enero de mil ochocientos noventa. Yo el infrascrito Domero de esta Sta. Iglesia Catedral Basílica bauticé solemnemente á una niña que nació el diez y nueve de Diciembre último en la calle de Provenza, número doscientos treinta y dos, piso tercero, hija legítima de D. Juan Planas, dependiente, natural de Alcobér y de D.ª Castila Lopez, natural de Sta. Maria de Cyné, casados en la parroquia de San Jaime segun consto. Se le pusieron por nombres: Blanca, Luisa, Josefa. Abuelos paternos: D. José, labrador y D.ª Maria Lolé, naturales de Alcober. Maternos. D. Silverio, difunto y D.ª Patricia Fendra, na-

Angeles de Sta María de Ojué. Padrinos: D. ... Luchaga, empleado y Da. Cresencia Luchaga, casados, naturales de Tafalla. En fé de lo cual lo firmo, fecha ut supra.

Franco. de P. Medina, Pbro. Vicario Ecónomo

213
Serrano y Meir

En Barcelona á doce de Enero de mil ochocientos noventa. Yo el infrascrito Domero de esta Sta. Iglesia Catedral Basílica bauticé solemnemente á un niño que nació el veinte y dos de Enero del año mil ochocientos ochenta y nueve, en la calle de Robador número cuarenta y tres, piso quinto, h. l. legítimo de D. Angel Serrano, jornalero, natural de Malanquilla y de Da. Mariana Meir, natural de Sangarren, casados en la parroquia de la Concepcion, segun consto. Se le pusieron por nombres: Francisco de Paula, Miguel. Abuelos paternos: D. Modesto, difunto y Da. Eugenia Royo, naturales de Malanquilla. Maternos: D. Miguel y Da. Jacinta Ramí, difuntos, naturales de Sangarren. Padrinos: D. José Pereyra, casado, músico, natural de Orense, y Da. Vicenta Meir, soltera, natural de Sangarren. En fé de lo cual lo firmo, fecha ut supra.

Franco. de P. Medina, Pbro. Vicario Ecónomo

214
Sabi y Miguel.

En Barcelona á doce de Enero de mil ochocientos noventa. Yo el infrascrito Domero de esta Sta. Iglesia Catedral Basílica bauticé solemnemente á un niño que nació el veinte y ocho de Diciembre último en la calle de Cervelló número ocho, piso primero; hijo legítimo de D. Miguel Sabi, jornalero, natural de Masquefa y de Da. Eulalia Miguel, natural de Pobla de Claramunt, casados en la parroquia de Sta. Ana segun consto. Se le pusieron por nombres: Miguel, José. Abuelos paternos: D. José, labrador y Da. Madrona Torras, difunta, naturales de Masquefa. Maternos: D. José, labrador, natural de Pobla de Claramunt y Da. Teresa Olibella, natural de San Pedro de Riudevitllas. Padrinos. D. Joaquin Aldavert, dependiente, natural de Barcelona y Da. Antonia Luis, natural de las Corts, solteros. En fé de lo cual lo firmo, fecha ut supra.

Franco. de P. Medina, Pbro. Vicario Ecónomo

En Barcelona á doce de Enero de mil ochocientos noventa. Yo el infrascrito Domero de

215
Saltiveri
y
Subirats.

esta Sta. Iglesia Catedral Basilica bauticé solemnemente á un niño que nació el ... actual en Gracia, calle Roger de Flor, número setenta y uno, tienda, hijo legítimo de D. José Saltiveri, pintor, natural de Barcelona y de Dª. Dolores Subirats, natural de Gracia, casados en la parroquia de Sta. María de Gracia segun dijeron. Se le pusieron por nombres: José, Manuel, Santiago. Abuelos paternos: D. José, jornalero y Dª. Teresa Samara, naturales de Barcelona. Maternos: D. Antonio, difunto, natural de Igualada y Dª. Teresa, cuya apellido y naturaleza se ignoran: Padrinos: el abuelo paterno y Dª. María Serra, soltera, natural de Albí. En fe de lo cual lo firmo, fecha ut supra.

Franc.co de A. Medina Pbro. Ecó. Domero

216
Virgili
y
Arquer.

En Barcelona á doce de Enero de mil ochocientos noventa. Yo el infrascrito Domero de esta Sta. Iglesia Catedral Basilica bauticé solemnemente á una niña que nació ... primero del actual en la calle de ... Alta, número treinta y dos, tienda, hija legítima de D. Francisco Virgili, ..., natural de Sans y de Dª. Paula Arquer, natural de Badalona, casados en la parroquia del Carmen segun consta. Se le pusieron por nombres: Maria, Paula, Juana. Abuelos paternos: D. Bernardo, difunto, natural de Tarragona y Dª. Maria Vallverdú, natural de Porrera. Maternos: D. Bartolomé, difunto y Dª. Josefa Ferré, naturales de Badalona. Padrinos: D. Juan Arquer, labrador, natural de Badalona y Dª. Teresa Virgili, natural de Sans, casados. En fé de lo cual lo firmo fecha ut supra.

Franc.co de A. Medina Pbro. Ecó. Domero

217
Incognito.

En Barcelona á doce de Enero de mil ochocientos noventa. Yo el infrascrito Domero de esta Sta. Iglesia Catedral Basilica bauticé solemnemente á un niño que nació el nueve del actual en la Barceloneta, calle de Pancelo, número catorce, piso segundo, hijo de padres desconocidos. Se le pusieron por nombres: Manuel, José, Antonio. Padrinos: D. José Digón, viudo, jornalero y Dª. Balbina Digón, soltera, naturales de San Andrés de Palomar. En fé de lo cual lo firmo, fecha ut supra.

Franc.co de A. Medina Pbro. Ecó. Domero

En Barcelona á trece de Enero de mil ochocientos noventa. El Rdo. D. Clemente ...ber, Presbitero, Párroco de Bolvir en el Obispado de Urgel, con licencia del infrascrito ...mero de esta Sta. Iglesia Catedral Basílica bautizó solemnemente á un niño que nació el dos del actual en la calle de Cort's, número doscientos cincuenta y seis, piso cuarto, hijo legítimo de D. Buenaventura Bagaria, del comercio, natural de Marangés y de Dª Adelaida Puig, natural de Sabadell, casados en la parroquia de Sta. Ana segun consta. Se le pusieron por nombres: Buenaventura, Pedro, Eduardo. Abuelos paternos: D. Buenaventura, difunto, natural de Tobarriu de la Llosa y Dª Maria Vidal, natural de Marangés. Maternos: D. Eduardo, difunto, natural de Sta Coloma de Gramanet y Dª Catalina Mandengolas, natural de San Baudilio de Llobregat. Padrinos: D. Pedro Bagaria, casado, labrador, natural de Marangés y la abuela materna. En fé de lo cual lo firmo fecha ut supra.

218 Bagaria y Puig.

Casó con Germana Peyrot Lauet el 7 Setbre 1909 en la P. Concepción de esta Ciudad

Franc.º de P. Medina Pbro. Mro. Dom.º

En Barcelona a trece de Enero de mil ochocientos noventa. Yo el infrascrito ...

...mero de esta Sta. Iglesia Catedral Basílica bauticé solemnemente á una niña que nació el diez del actual en la calle de Tres Voltas, número uno, piso tercero: hija legítima de D. Antonio Canals, dibujante y de Dª Agustina Oliva, naturales de Barcelona, casados en la parroquia del Carmen segun consta. Se le pusieron por nombres: Monserrate, Magdalena, Francisca. Abuelos paternos: D. Modesto, difunto, natural de Barcelona y Dª Magdalena Mimbrú, natural de Sarriá. Maternos: D. José, jornalero, natural de la Pobla y Dª Tecla ...etet, natural de Constantí. Padrinos: D. Francisco Canals, soltero, dorador, natural de Barcelona y Dª Orosia Martinez, casada, natural de Huesca. En fé de lo cual lo firmo, fecha ut supra.

219 Canals y Oliva.

Franc.º de P. Medina Pbro. Mro. Dom.º

En Barcelona á trece de Enero de mil ochocientos noventa. Yo el infrascrito Domero de esta Sta. Iglesia Catedral Basílica bauticé solemnemente á una niña que nació el primero del actual en Gracia

220 Coll y Castro.

Paseje de Montserrate, número uno, ba-
hija legítima de D. José Coll, panadero, n-
tural de Barcelona y de Dª Trinidad -
tro, natural de Gracia, casados en la pa-
quia de Sta. María de Gracia según cons-
le pusieron por nombres: Delfina, M-
dalena, Manuela. Abuelos paternos: -
sé, natural de San Vicens del Horts y Dª -
cisca Mas, natural de Gracia, difuntos -
ternos: D. Francisco y Dª Rosa Juando, -
funtos, naturales de Villanueva y Geltr-
Padrinos: D. Juan Guillé, viudo, panade-
y Dª María Guilló, casados, naturales de
Andrés de Palomar. En fé de lo cual lo fir-
fecha ut supra.

Franº de P. Cadena Vª. (signature)

221
Escubós
~~y Girona.~~

En Barcelona á trece de En-
mil ochocientos noventa. Yo el infrascri-
mero de esta Sta. Iglesia Catedral -
~~bautizé~~ solemnemente á una niña que na-
ció el veinte y uno de Diciembre último -
el Paseo de Gracia, número ocho, piso se-
do, hija legítima de D. Roberto Escubós, del co-
mercio y de Dª María Girona, natural de
Barcelona, casados en la parroquia de Sta.
Ana según constó. Se le pusieron por no-

María del Remedio, María de la Concep-
ción, Francisca. Abuelos paternos: D. Anto-
nio, difunto, natural de Olot y Dª Enrica
Llosas, natural de Barcelona. Maternos: D.
Ignacio, difunto y Dª Amalia Vilanova, na-
turales de Barcelona. Padrinos D. Ignacio Gi-
rona, viudo, ingeniero y Dª Elena Girona,
soltera, naturales de Barcelona. En fé de
lo cual lo firmo, fecha ut supra.

Franº de P. Cadena Vª. (signature)

222
Nonet
y
Ubach.

En Barcelona á trece de Enero de mil
ochocientos noventa. Yo el infrascrito Domero
de esta Sta. Iglesia Catedral Basílica bau-
ticé solemnemente á una niña que nació
el dia anterior en la calle del Consejo de Cien-
to, número cuatrocientos cincuenta y nueve,
piso segundo, hija legítima de D. Fran-
cisco Nonet, cerrajero y de Dª María Ubach,
naturales de Cervera, casados en la parroquia
de Sta. María de Cervera según constó. Se le
pusieron por nombres: Carmen, Jose-
fa, Antonia. Abuelos paternos: D. Antonio
labrador y Dª Rosa Balsells, difunta, natura-

ès de Cervera. Maternos: D. Antonio, la-
brador y D.ª Buenaventura Sebastia-
turales de Cervera. Padrinos: D. José Fer-
casado, jornalero y D.ª Antonia Ubach-
da, naturales de Cervera. En fé de lo cual
firmo, fecha ut supra.

Fran.co de P. Vidiri. Valsa Ma. Dom.

223
Trapero
y
Babot...

En Barcelona á trece de Enero de
ochocientos noventa. Yo el infrascrito Dom.
esta Sta. Iglesia Catedral Basilica bauticé so-
nemente á un niño que nació el cinco
actual en la calle Puerta Nueva, número
cuenta, piso cuarto, hijo legítimo de D. Feli-
Trapero, cerrajero, natural de Logroño y
D.ª Adelaida Babot, natural de Barcelon-
casados en la parroquia de los Angeles seg-
consto. Se le pusieron por nombres: Ma-
Angel, Miguel. Abuelos paternos: D. Ma-
nuel, difunto y D.ª Maria Benito, natur-
de Logroño. Maternos: D. Juan, tejedor
D.ª Maria Arbois, naturales de Barcelo-
drinos: D. Marcelino Babot, soltero, mar-
ta, natural de Barcelona y D.ª Saturnina
ro; viuda, natural de Logroño. En fé de lo
firmo. fecha ut supra.

Fran.co de P. Vidiri. Valsa Ma. Dom.

224
Vazquez
y
Reig...

En Barcelona á trece de Enero de
mil ochocientos noventa. Yo el infrascrito Do-
mero de esta Sta. Iglesia Catedral Basili-
ca bauticé solemnemente á una niña que
nació el dos del actual en la calle de San Ja-
cinto, número uno, piso cuarto, hija legíti-
ma de D. Serafin Vazquez, empleado, natu-
ral de Sambreijo y de D.ª Filomena Reig,
natural de Palafrugell, casados en la pa-
rroquia de Sta. Ana segun constó. Se le pu-
sieron por nombres: Enrica, Genoveva,
Teresa. Abuelos paternos: D. Pedro y D.ª
Maria Garcia, difuntos, naturales de Sam-
breijo. Maternos: D. José, tratante, natu-
ral de Palafrugell y D.ª Teresa Ribas, natu-
ral de Calella de la Costa. Padrinos. D. Pe-
dro Farrés, peluquero, natural de Granollers
y D.ª Enrica Reig, natural de Palafrugell, sol-
teros. En fé de lo cual lo firmo. fecha ut
supra. = El enmendado = tratante = vale

Fran.co de P. Vidiri. Valsa Ma. Dom.

En Barcelona á trece de Enero de
mil ochocientos noventa. Yo el infrascrito

225
Incognita

Domero de esta Sta. Iglesia Catedral Basílica bauticé solemnemente á una niña que nació el dia anterior en la calle de San Jerónimo, número diez, entresuelo, hija de padres desconocidos. Se le pusieron por nombres Josefa, Maria, Rosa. Madrina: Dª María Duran, viuda, natural de Borrás (Francia). En fé de lo cual lo firmo, fecha ut supra.

Franco. de P. Vedina Vilalta Pbro. Domº

226
Incognita.

= ... = y fué inscrita civilmente con los apellidos Vilafajas y Martin = 21. 27 Enero 1917

En Barcelona á trece de Enero de mil ochocientos noventa. Yo el infrascrito Domero de esta Sta. Iglesia Catedral Basílica bauticé solemnemente á una niña que nació el ... del actual en Gracia, calle de San Pedro Mártir, número seis, piso primero, hija de padres desconocidos. Se le pusieron por nombres Manuela, Teresa, Maria. Padrinos: D. José Santolaya, encuadernador, natural de Barcelona y Dª Teresa Pujol, natural de Gracia, casados. En fé de lo cual lo firmo fecha ut supra. = El enmendado = Basílica vale.

Franco. de P. Vedina Vilalta Pbro. Domº

En Barcelona á trece de Enero de

mil ochocientos noventa. Yo el infrascrito Domero de esta Sta. Iglesia Catedral Basílica bauticé solemnemente á un niño que nació el doce del actual en la calle de Gerona, número ciento doce, piso segundo, hijo legítimo de D. Antonio Cortacans, carpintero, natural de Gombreny y de Dª Dolores Valls, natural de Cardona, casados en la parroquia de Sta Madrona segun consto. Se le pusieron por nombres: Ramon, Ignacio, Mariano. Abuelos paternos: D. Pedro y Dª Francisca Solanell, difuntos, naturales de Gombreny. Maternos: D. Ignacio y Dª Teresa Pujol, difuntos, naturales de Cardona. Padrinos: D. Ramon Valls soltero, del comercio y Dª Ana Valls, casada, naturales de Cardona. En fé de lo cual lo firmo fecha ut supra.

227
Cortacans y Valls.

Franco. de P. Vedina Vilalta Pbro. Domº

228
Coy y Miralpeix.

En Barcelona á catorce de Enero de mil ochocientos noventa. Yo el infrascrito Domero de esta Sta. Iglesia Catedral Basílica bauticé solemnemente á una niña

que nació el veinte y tres de Diciembre [...]timo en la calle Conde del Asalto, nú[mero] noventa y siete, piso cuarto, hija leg[íti]ma de D. Juan Cay, cerrajero, natu[ral] de San Vicente dels Horts y de Dª Anton[ia] Miralpeix, natural de Barcelona, casa[dos] en la parroquia de San Juan de Gra[cia] segun consto. Se le pusieron por nom[bres] Isabel, Antonia, Francisca. Abuelos [pa]ternos: D. Ramon, tejedor, natural de [Bar]celona y Dª Josefa Parladé, natural de [San] Vicente dels Horts. Maternos. D. Pedro, [na]tural de Cardona y Dª Raimunda Mar[i]sal, natural de Manresa, difuntos. Pa[dri]nos: D. Pelegrin Fen, del comercio y [Isa]bel Fen, solteros, naturales de Barcelona. En fé de lo cual lo firmo fecha ut su[pra].

Franᶜᵒ [...] Pbro. [...]

227 Chiva y Felin.

En Barcelona á catorce de Enero de mil ochocientos noventa. Yo el infrascrito [...]mero de esta Sta. Iglesia Catedral Basilica bauticé solemnemente á una niña que nació el ocho del actual en la calle del [Par]lamento, número veinte y dos, tienda hija legítima de D. Pascual Chiva, jornalero y de Dª Teresa Felin, naturales de Alca[ra]

casados en la parroquia de Sta. Madrona segun consto. Se le pusieron por nombres: Carmen, Teresa, Elena. Abuelos paternos: D. Manuel, jornalero y Dª Ramona Sanz, difuntos, naturales de Alcara. Maternos: D. Vicente, jornalero y Dª Maria Aicart, naturales de Alcara. Padrinos: D. Juan Massó casado, droguero, natural de Cardera y Dª Carmen Coudom, viuda, natural de Pontinapor de Gerona. En fé de lo cual lo firmo, fecha ut supra.

Franᶜᵒ de P. [...] Pbro. [...]

230 Virgili y Abellá.

Casó con Dª Florencia Farias [...] el 4 Oct. [...] 926 [...]

En Barcelona a catorce de Enero de mil ochocientos noventa. Yo el infrascrito [...]mero de esta Sta. Iglesia Catedral Basilica bauticé solemnemente á un niño que nació el ocho del actual en la Bajada de San Miguel, número cinco, piso tercero, hijo legítimo de D. Orencio Virgili, médico, natural de Torredembarra y de Dª Canianila Abellá, natural de Barcelona, casados en la parroquia de la Merced segun consto. Se le pusieron por nombres: Enrique. Jose

María, Ramon. Abuelos paternos: D. José María, natural de Torredembarra y Da. Francisca, natural de Puerto Rico, difuntos. Maternos: D. Miguel, dependiente, natural de Reus y Da. Josefa Pui... difunta, natural de Barcelona. Padrinos: el abuelo materno y Da. Isabel ...erás, viuda, natural de Torredembarra. En fé de lo cual lo firmo, fecha ut supra.

Fran.co de P. Molina Vble. Ptro. Dom.o

231
Incognita

En Barcelona á catorce de Enero de mil ochocientos noventa. Yo el infrascrito Domero de esta Sta Iglesia Catedral Basílica bauticé solemnemente á una niña que nació el primero del actual en la calle de Gatuellas, número siete, piso tercero, hija de padres desconocidos. Se le pusieron por nombres: Josefa, Dolores, Joaquina. Padrinos: D. Antonio Piama... peluquero y Da. Antonia Agustí, casados, naturales de Játiva. En fé de lo cual lo firmo fecha ut supra.

Fran.co de P. Molina Vble. Ptro. Dom.o

En Barcelona á quince de Enero de mil ochocientos noventa. Yo el infrascrito Domero de esta Sta Iglesia Catedral Basílica bauticé solemnemente á un niño que nació el dos del actual en la calle de la Diputación número ciento ochenta y seis, piso cuarto, hijo legítimo de D. Narciso Callicó, maquinista y de Da. Dolores Tomás, naturales de Gerona, casados en la parroquia de Sta Susana del Mercadal de Gerona según consta. Se le pusieron por nombres: Francisco de Paula, Pedro, Tomas. Abuelos paternos: D. Francisco, maquinista y Da. Engracia Bahí, naturales de Gerona. Maternos: D. Francisco, difunto y Da. María Estevе, naturales de Gerona: Padrinos: D. Pedro Tomás, labrador, casado, natural de Gerona y la abuela paterna. En fé de lo cual lo firmo fecha ut supra.

232
Callicó
y
Tomás

Fran.co de P. Molina Vble. Ptro. Dom.o

233
Espejo
y
Puche.

En Barcelona á quince de Enero de mil ochocientos noventa. Yo el infrascrito Domero de esta Sta Iglesia Catedral Basílica bauticé solemnemente á una niña que nació el treinta de Diciembre último en la

calle Palma de San Justo número ...
piso tercero, hija legítima de D. Enrique ...
jó, dependiente de comercio, natural de Ma-
drid, y de Dª María de las Maravillas ...
natural de Lorca, casados en la parroquia de
los Stos Justo y Pastor segun consto. Se le pu-
sieron por nombres: María de la Concepción
Dolores, Sabina. Abuelos paternos: D. Fran...
propietario, natural de Murtas y Dª Ma...
de la Concepcion Heyjeino, difunta, natural
de Valencia. Maternos: D. Jesus, difunto
natural de Lorca y Dª María del Pilar
Cariglia, natural de Orihuela. Padrinos: ...
María Puche, dependiente de comercio, natural
de Lorca y María de Montserrate Puche, na-
tural de Barcelona, solteros. En fe de lo cual
lo firmo, fecha ut supra.

Franco de A. Vedina Vall ... Domº

234
Gran
y
Singla

En Barcelona á quince de Enero de
mil ochocientos noventa. Yo el infrascrito ...
mero de esta Sta Iglesia Catedral Basílica bau-
ticé solemnemente á un niño que nació ...
seis del actual en la calle de Pelayo, número
..., piso segundo, hijo legítimo de D. Jo-
aquin Gran, abogado, natural de Gerona
y de Dª Rosalia Singla, natural de Bar-

lona, casados en esta Catedral segun consto.
Se le pusieron por nombres: Manuel, Bal-
tasar, Luis Gonzaga, José. Abuelos pa-
ternos: D. Narciso, natural de Lloret de Mar
y Dª Leonor Carreras, natural de Gerona, di-
funtos. Maternos: D. Nemecio, del comercio
y Dª Angela Daumas, difunta, naturales
de Barcelona. Padrinos: D. Narciso Gran,
soltero, estudiante, natural de Gerona y Dª
Magdalena Simon, viuda, natural de Bar-
celona. En fe de lo cual lo firmo, fecha ut
supra = representada por Dª Dolores Pustol,
soltera, natural de Barcelona = vale este añadido.

Franco de A. Vedina Vall ... Domº

235
Sans
y
Giralt.

En Barcelona á quince de Enero de
mil ochocientos noventa. Yo el infrascrito Do-
mero de esta Sta Iglesia Catedral Basílica
bauticé solemnemente á un niño que nació
el diez del actual en la calle de Valldoncella
números veinte y seis y veinte y ocho, piso
cuarto, hijo legítimo de D. Joaquin Sans,
sastre, natural de Vallobar y de Dª Ramo-
na Giralt, natural de Igualada, casados en

la parroquia de Sta Ana segun constó. Se le pusieron por nombres: Jaime, Juan Antonio. Abuelos paternos: D. José, dif. y Dª. Joaquina Forcada, naturales de Va[lls]. Maternos: D. Salvio, difunto, nat. de Vilamaniscle y Dª. Antonia Mateu, natural de Tous. Padrinos: D. Mateo Peraita..., sastre, natural de Castanosa y la paterna. En fé de lo cual lo firmo, fecha ut supra.

Fran.co de P. Medina Vals a Vic. Domin.

236
Vilalta
y
Comas.

En Barcelona á quince de Enero mil ochocientos noventa. Yo el infrascrito [Do]mero de esta Sta Yglesia Catedral Basílica bauticé solemnemente á un niño que nació el ... del actual en la calle del Hospital, número ciento quince, piso segundo, hijo legítimo de D. Jaime Vilalta, dependiente y de Dª. Josefa Comas, naturales de Lérida, casados en la parroquia de San Lorenzo ... de Lérida segun constó. Se le pusieron por nombres: Angel, José. Abuelos paternos: D. Cristobal, difunto, natural de Mo[n]falcó y Dª. Antonia Farré, natural de Lérida. Maternos: D. José y Dª. Catalina ...reda, difuntos, naturales de Lérida. Padri-

nos: D. José Vilalta, casado, dependiente, natural de Lérida y la abuela paterna. En fé de lo cual lo firmo, fecha ut supra.

Fran.co de P. Medina Vals a Vic. Domin.

237
Alberni
y
Vidal.

En Barcelona á dieciseis de Enero de mil ochocientos noventa. Yo el infrascrito Domero de esta Sta Yglesia Catedral Basílica bauticé solemnemente á una niña que nació el dos del actual en la calle de Lluna, número veinte y siete, piso cuarto, hija legítima de D. Joaquin Alberni, empleado, natural de Tarragona y de Dª. Francisca Vidal, natural del Vendrell, casados en la parroquia de Ntra Señora del Carmen segun dijeron. Se le pusieron por nombres: Mercedes, Maria, Julia. Abuelos paternos: D. Benito, natural de Tortosa y Dª. Mercedes Ixas, natural de Tarragona, difuntos. Maternos D. Buenaventura, difunto, natural del Vendrell y Dª. Maria Hugas, natural de Crespell. Padrinos: D. Vicente Soto, casado, empleado, natural de Lérida y la abuela materna. En fé de lo cual lo firmo, fecha ut supra.

Fran.co de P. Medina Vals a Vic. Domin.

238 Albi y Serrats.

En Barcelona a ~~primero~~ diez y ... Enero de mil ochocientos noventa Yo el infrascrito Domero de esta Sta. Iglesia Catedral Basílica bauticé solemnemente á un niño que nació el diez del actual en la calle Lancaster, número diez y seis, tienda, hijo legítimo de D. Baldomero Albi, del comercio, natural de Barcelona y de Dª. Eulalia Serrats, natural de Guardia, casados en la parroquia de San José según consta. Se le pusieron por nombres: Francisco Juan Baldomero José. Abuelos paternos: D. Francisco, natural de Barcelona y Dª. ... Oliver, natural de Igualada, difuntos. Maternos: D. José, difunto, natural de San Salvador y Dª. Buenaventura Miravet, natural de Guardia. Padrinos: D. Francisco Miglada, del comercio, natural de Gracia y Dª. Dolores Albi, natural de Barcelona, casados. En fé de lo cual lo firmo, fecha ut supra = El tildado = primero = no vale.

Franc.º de P. Molina Pbro. Dom.º

239 Coll y Puig.

En Barcelona a diez y seis de Enero de mil ochocientos noventa Yo el infrascrito Domero de esta Sta Iglesia Catedral Basílica bauticé solemnemente á una niña que nació el ocho del actual en la calle de Robador, número tres, piso primero, hija legítima de D. Jaime Coll, del comercio y de Dª. María Puig, naturales de Barcelona, casados en la parroquia de la Merced según dijeron. Se le pusieron por nombres: Montserrat, María, Carmen. Abuelos paternos: D. Jaime, difunto, natural de Barcelona y Dª. Ana Paullori, difunta, natural de Hospitalet. Maternos: D. José, tintorero, natural de Balaguer y Dª. María Puig, difunta, natural de Barcelona. Padrinos: D. Antonio Coll, del comercio y Dª. Ana Coll, solteros, naturales de Barcelona. En fé de lo cual lo firmo, fecha ut supra.

Franc.º de P. Molina Pbro. Dom.º

240 Cardona y Talavera

En Barcelona a diez y seis de Enero de mil ochocientos noventa. Yo el infrascrito Domero de esta Sta. Iglesia Catedral Basílica bauticé solemnemente á un niño que nació el primero del actual en la calle de Valencia, número doscientos setenta y seis, piso primero, hijo legítimo de D. Joaquín Cardona, jornalero y de Dª. Antonia Talavera, natural de ...

de Armentera, casados en la parroquia Sta. Maria Magdalena del mismo pueblo segun dijeron. Se le pusieron por nombres Joaquin, José, Manuel. Abuelos paternos: D. Jaime, difunto, natural de Pont de Armentera y Dª. Josefa Baldrich, natural de Sta. de Cabra. Maternos: D. Antonio, natural de Pont de Armentera y Dª. Teresa Gili, natural de San Quintin de Mediona, difuntos. Padrinos: D. José Aluja, herrero, natural de Pont de Armentera y Dª. Teresa Ventura, natural de San Quintin de Mediona, casados. En fé de lo cual lo firmo, fecha ut supra.

Franco. de P. Vidiña Vols. Pbro. Dom.

241
Corbella
y
Capdevila

En Barcelona á diez y seis de Enero de mil ochocientos noventa. Yo el infrascrito Domero de esta Sta. Iglesia Catedral Basilica bauticé solemnemente á un niño que nació el diez del actual en Gracia, calle San Gabriel, número uno, piso primero, hijo legitimo de D. Pedro Corbella, del comercio, natural de Gracia y de Dª. Elisa Capdevila, natural de San Martin de Provensals, casados en la parroquia de Sta. Maria de Gracia segun consto. Se le pusieron por nombres: Rafael, José, Pedro. Abuelos paternos: D. Rafael, del comercio, natural de Calaf y Dª. Eulalia Abella, natural de Papiol. Maternos: D. José, natural de Maldá y Dª. Eurica Delmás, natural de Torruella de Montgri, difuntos. Padrinos: el abuelo paterno y Dª. Rosa Briuli, soltera, natural de Gracia. En fe de lo cual lo firmo; fecha ut supra.

Franco. de P. Vidiña Vols. Pbro. Dom.

242
Carreras
y
Cols.

En Barcelona á diez y seis de Enero de mil ochocientos noventa. Yo el infrascrito Domero de esta Sta. Iglesia Catedral Basilica bauticé solemnemente á una niña que nació el ocho del actual en la Ronda de San Antonio, número seis bis, entresuelo, hija legítima de D. Salvador Carreras, del comercio, natural de Barcelona y de Dª. Josefa Cols, natural de Lavern, casados en la parroquia del Carmen segun dijeron. Se le pusieron por nombres: Rosa, Antonia, Josefa. Abuelos paternos: D. Miguel, natural de Barcelona y Dª. Rosa Farret, natural de San Cugat, difuntos. Maternos: D. Juan y Dª. Jose-

fa Fetas, difuntos, naturales de Naverr... drinos: D. Antonio Bonnati, litografo ... tural de Barcelona y Dª. Rosa Tomar... natural de Mejico, casados. En fé de lo cu... lo firmo, fecha ut supra.

Franco. de P. Medina Vtro. Pbro. Dom.

243
Casas
y
Bris.

En Barcelona á diez y seis de En... de mil ochocientos noventa. Yo el infrascr... Domero de esta Sta. Iglesia Catedral B... ca bauticé solemnemente á un niño que na... el once del actual en la calle de Cortes, núm... ro doscientos noventa y tres, piso segundo, hijo le... gitimo de D. Agustin Maria Casas, del comer... y de Dª. Marta Bris, naturales de Barce... casados en la parroquia del Pino segun co... tó. Se le pusieron por nombres: Antonio de Padua, Francisco de Asis, Cayetano, Ju... Bautista. Abuelos paternos: D. Narciso, di... funto y Dª. Leonor Pedrerol, natural de Bar... celona. Maternos: D. Francisco Pelayo y Dª. ... muela Maspons, difuntos, naturales de Barcelo... na. Padrinos: D. Juan Casas, casado, cestero y Dª. Ca... yetana Fernandez, soltera, naturales de Barcelo... En fé de lo cual lo firmo, fecha ut sup...

Franco. de P. Medina Vtro. Pbro. Dom.

244
González
y
Calderon de la
Barca.

En Barcelona á diez y seis de Enero de mil ochocientos noventa. Yo el infrascrito Domero de esta Sta. Iglesia Catedral Basilica bauticé so... lemnemente á una niña que nació el veinte y seis de Diciembre último en la calle de Lau... ria, número ochenta y siete, piso primero: hija legitima de D. Enrique Gonzalez, empleado, natural de Motril y de Dª. Carmen Calderon de la Barca, natural de Albuñol, casados en la parroquia de San Ildefonso de Madrid se... gun consta. Se le pusieron por nombres: Mercedes, Estefania, Antonia, Margarita: Abuelos paternos: D. Francisco, militar, na... tural de Cartagena y Dª. Dolores Vilches, natu... ral de Motril. Maternos: D. Pedro, militar natural de Almuñecar y Dª. Carmen Ruiz, natural de Albuñol. Padrinos: D. Antonio Portell, empleado, natural de Cadiz y Dª. En... gracia Barés, natural de Segovia, casados. En fé de lo cual lo firmo, fecha ut supra.

Franco. de P. Medina Vtro. Pbro. Dom.

En Barcelona á diez y seis de Enero de mil ochocientos noventa. Yo el infrascrito

245
Gimeno
y
Sargado

Domero de esta Sta. Iglesia Catedral [illegible]
lica bauticé solemnemente á un n[iño]
que nació el cinco del actual en la ca[lle]
de Roig, número veinte, piso segundo, [hijo]
legítimo de D. Domingo Gimeno, emplea[do]
natural de Segura y de Dª. F[...] Sarga-
do, natural de Altea, casados en la pa[rro-]
quia de San Miguel del Puerto segun [dijo]
tó. Se le pusieron por nombres: José, [Ro-]
que, Domingo. Abuelos paternos: D. [Si-]
mon, labrador, natural de Segura y [Dª.]
Narcisa Pastor, natural de Cortes. Ma[ter-]
nos: D. José, natural de Altea y Dª. [...]
ra Bas, natural de Rápita de Alb[...]
difuntos. Padrinos: Roque Jimeno [...]
peluquero y Dª. Dorotea Gimeno, casa[dos]
naturales de Segura. En fé de lo cual
firmo, fecha ut supra.

Fran[cis]co Medina Pbro. [...]

En Barcelona á diez y seis de Ene[ro]
de mil ochocientos noventa. Yo el infra[scri-]
to Domero de esta Sta Iglesia Catedra[l Basí-]
lica bauticé solemnemente á un niñ[o que]
nació el diez del actual en la calle d[e la]
Cadena, número veinte y dos, piso p[ri-]
mero, hijo legítimo de D. Simon Mart[inez]

246
Martinez
y
Barbens.

jornalero, natural de Gustanti y de Dª. Ma-
ria Barbens, natural de Reus, casados en la
parroquia de San Pedro de Reus segun di-
jeron. Se le pusieron por nombres: Luis
Gonzaga, Pompeyo, Emilio. Abuelos
paternos: D. Marcos, natural de Cuevas de
Veras y Dª. Maria Pamias, natural de Gus-
tanti. Maternos: D. José y Dª. Rosa Puig,
naturales de Reus, difuntos. Padrinos: D.
Luis Franchon, cocinero, natural de Ta-
lla (Italia) y Dª. Ramona Zapiolas, solte-
ra, natural de Igualada. En fé de lo cual lo
firmo, fecha ut supra.

Buenaventura Meseguer Pbro.
Domero

247
Royo
y
Josefa.

En Barcelona á diez y seis de Enero
de mil ochocientos noventa. Yo el infrascrito
Domero de esta Sta. Iglesia Catedral Basílica
bauticé solemnemente á una niña que na-
ció el siete del actual en la calle Clavaguera
número veinte y cinco, entresuelo, hija legíti-
ma de D. Manuel Royo, barbero, natural de
Labrañan y de Dª. Antonia Josefa, natural
de Barcelona, casados en la parroquia de

San Pedro segun dijeron. Se le pusieron por nombres: Enrica, Manuela, Francisca. Abuelos paternos: D. Ambrosio Royo, jornalero y D.ª Rufina Ferrero, naturales de Cadruñan; maternos desconocidos. Padrinos: D. Francisco ..., estudiante, natural de Barcelona y D.ª Carmen Martí, natural de Rosas, solteros. En fe de lo cual lo firmo, fecha ut supra.

Buenaventura Massaveu Pbro.
Romero

248.
Rafecas
y
Puig.

En Barcelona á diez y seis de Enero de mil ochocientos noventa. Yo el infrascrito ...mero de esta Sta. Iglesia Catedral Basílica bauticé solemnemente á un niño que nació ... del actual en la Rambla de Estudios ... seis, piso cuarto, hijo legítimo de D. ... Rafecas, ingeniero industrial, natural de Barcelona y de D.ª Asuncion Puig, natural de Villanueva y Geltrú, casados en la parroquia de San Antonio de Villanueva segun dijeron. Se le pusieron por nombres: Juan, Isidro, Enrique. Abuelos paternos: D. Juan y D.ª ...ta Pasarell, difuntos, naturales de Villanueva y Geltrú. Maternos: D. Isidro, procurador y D.ª Enriqueta Juandó, difunta, naturales de Villanueva y Geltrú. Padrinos: el abuelo materno y D.ª Niceta Rafecas, casada, natural de ...

...celona. En fe de lo cual lo firmo, fecha ut supra.

Buenaventura Massaveu Pbro.
Romero

249.
Sebastian
y
Flores.

En Barcelona á diez y seis de Enero de mil ochocientos noventa. Yo el infrascrito Romero de esta Sta. Iglesia Catedral Basílica bauticé solemnemente á un niño que nació el doce del actual en la calle de Floridablanca, número ciento cincuenta y seis, piso segundo, hijo legítimo de D. Carlos Sebastian, empleado, natural de Albacete y de D.ª Lea Flores, natural de Baltanás, casados en la parroquia de San Juan de Tarragona segun dijeron. Se le pusieron por nombres: Carlos, Ramon, Arcadio. Abuelos paternos: D. Ramon, empleado, natural de Albacete y D.ª Antonia Navalon, natural de Chinchilla. Maternos: D. Miguel, guarnicionero, natural de Almusco de Campos y D.ª Francisca Masa, natural de Baltanás. Padrinos: D. Ramon Sebastian, empleado, natural de Albacete y D.ª Odena Flores, natural de Almusco de Campos, casados. En fe de lo cual lo firmo

fecha ut supra.

Buenaventura Massaneu Pbro
Domero

250
Sarqueda
y
Amigó.

En Barcelona á diez y seis de [illegible] de mil ochocientos noventa. Yo el infrascrito Domero de esta Sta. Iglesia Catedral [Basí]lica bauticé solemnemente a una niña [que] nació el primero del actual en la calle [illegible] [illegible], número once, piso tercero [hija le]gítima de D. José Sarqueda, del comercio, natural de Reus y de Da. Antonia Ami[gó], natural de Barcelona, casados en [la pa]rroquia de las Angeles segun dijeron. [Se le] pusieron por nombres: María de M[ont]serrate, Joaquina, Josefa. Abuelos pate[rnos]: D. José, difunto, natural de Reus y Da. [Ma]ria Vidal, natural de Valls. Maternos: [illegible] del comercio y Da. Maria Rubí, natural [de] Molins de Rey. Padrinos: D. José [illegible] tero, fabricante, natural de Valls y Da. Ma[ria] Rubí, casada, natural de Molins de Rey. En fé de lo cual lo firmo, fecha ut supra.

Buenaventura Massaneu Pbro
Domero

En Barcelona á diez y seis de Enero de mil ochocientos noventa. Yo el infrascrito [D]omero de esta Sta. Iglesia Catedral Basílica

251
Vilamasana
y
Cardona.

bauticé solemnemente á un niño que nació el catorce del actual en la Rambla de Cataluña, número ciento veinte y seis, tienda, hijo legítimo de D. Juan Vilamasana, vaquero, natural de Masoteras y de Da. Esperanza Cardona, natural de San Ramon de la Manresana, casados en la parroquia de la Concepcion segun consto. Se le pusieron por nombres: Juan, José, Francisco. Abuelos paternos: D. Antonio, labrador y Da. Josefa Quemulla, difunta, naturales de Masoteras. Maternos: D. Isidro, difunto y Da. Maria Botet, naturales de San Ramon de la Manresana. Padrinos: D. Juan Nohr estudiante, natural de Barcelona y Da. Concepcion Nohr, natural de Manila, solteros. En fé de lo cual lo firmo, fecha ut supra.

Buenaventura Massaneu Pbro
Domero

252
Campo
y
Gran.

En Barcelona á diez y siete de Enero de mil ochocientos noventa. Yo el infrascrito Domero de esta Sta. Iglesia Catedral Basilica bauticé solemnemente á una niña que nació el primero de Diciembre

últimos en la calle de Lauria número cua-
renta y cinco, piso segundo, hija legítima
de D. Francisco Capo, procurador y de D.
Teresa de Grau, naturales de Barcelona, ca-
sados en la parroquia de la Concepción se-
gún constó. Se le pusieron por nombres
Joaquina, Teresa, Eloisa, Dominga, Ra-
mona. Abuelos paternos: D. Damian y
D.a Esperanza Freixas, difuntos, natura-
de Palma de Mallorca. Maternos: D. [illegible]
difunto, natural de San Juan Despí, y
Joaquina Planch, natural de Barcelona.
Padrinos: D. Rosendo de Grau, médico y D.a
Encarnacion Capo, casados, naturales de Bar-
celona. En fé de lo cual lo firmo, fecha ut
supra.

Buenaventura Masnou Pbro.

253 Moreso y Cardús.

En Barcelona á diez y siete de Enero
de mil ochocientos noventa. Yo el infrascrito Do-
mero de esta Sta. Iglesia Catedral Basílica bau-
ticé solemnemente á una niña que nació
el nueve del actual en la calle de Sta. [illegible]
número tres, piso primero, hija legítima de
D. José Moreso, dependiente, natural de [illegible]
guetas y de D.a Cinta Cardús, natural de
Tortosa, casados en la parroquia de San [illegible]
uno de Tortosa según dijeron. Se le pusieron
por nombres Dolores, Teresa, Manuela.
Abuelos paternos: D. José, difunto, natural de
Mirabet y D.a Antonia Vallés, natural de Tor-
tosa. Maternos: D. Pascual y D.a Manuela
Vidal, difuntos, naturales de Tortosa. Padri-
nos: D. Francisco Abrich, viudo, guarnicione-
ro, natural de Erz y D.a Maria Caterno [illegible],
casada. En fé de lo cual lo firmo, fecha ut
supra.

Buenaventura Masnou Pbro.

254 Ruiz y Galceran.

En Barcelona á diez y siete de Ene-
ro de mil ochocientos noventa. Yo el infrascri-
to Domero de esta Sta. Iglesia Catedral Basí-
lica bauticé solemnemente á un niño que
nació el catorce del actual en la calle de
Carders número cincuenta y seis, piso cuar-
to, hijo legítimo de D. Antonio Ruiz, jor-
nalero, natural de Olmos y de D.a Carmen
Galceran natural de Hostalrich, casados
en la parroquia de Sta. Maria del Mar
según consto. Se le pusieron por nombres:
Federico, José, Francisco de Paula.

Abuelos paternos: D. Venancio, jornalero y D.ª Francisca Lopez, difunta, naturales de Olmos. Maternos: D. Joaquin, natural de Sta Coloma de Farrés y D.ª Victoria Cruells, natural de dicha; difuntos. Padrinos: D. Francisco Galcerán zapatero, natural de Hostalrich y D.ª Dolores Marin, natural de Cervera, casados. En fé de lo cual lo firmo; fecha ut supra.

Buenaventura Marsen Pbro. Ecónomo

255. Vilanova y Cuyás.

En Barcelona á diez y siete de Enero mil ochocientos noventa. Yo el infrascrito Ecónomo de esta Sta. Iglesia Catedral Basilica bauticé solemnemente á un niño que nació el [illegible] de Diciembre último en la calle de la Diputacion, número cuatrocientos seis, piso segundo, hijo legítimo de D. Alberto Vilanova, del comercio, natural de Sitjes y de D.ª Concepcion Cuyás, natural de Barcelona, casados en Nª [illegible] Port segun consta. Se le pusieron por nombres: Arturo, José, Cristobal. Abuelos paternos: D. Cristobal, propietario, natural de Sitjes y D.ª Maria Domenech, natural de Sta Cristina (Cadiz). Maternos: D. Antonio, del comercio, natural de Barcelona y D.ª Filomena Armengol, difunta, natural de Bayamo (Cuba) Padrinos: D. Arturo Cuyas, viudo, del

105

comercio, natural de Barcelona y la abuela paterna. En fé de lo cual lo firmo fecha ut supra.

Buenaventura Marsen Pbro. Ecónomo

256 Alen y Ribas.

En Barcelona á diez y ocho de Enero de mil ochocientos noventa. Yo el infrascrito Ecónomo de esta Sta. Iglesia Catedral Basilica bauticé solemnemente á una niña que nació el diez y seis del actual en la Rambla de Cataluña, número quince, piso cuarto, hija legítima de D. Manuel Alen, músico, natural de Coruña y de D.ª Catalina Ribas, natural de Barcelona, casados en la parroquia de Ntra. Señora de la Merced, segun dijeron. Se le pusieron por nombres: Rosalia, Pilar, Catalina. Abuelos paternos: D. Buenaventura, difunto, natural de Gerona y D.ª Rosalia Hernandez, natural de Barcelona. Maternos: D. Manuel, difunto, y D.ª Catalina Esplugas, naturales de Barcelona. Padrinos: D. Edgardo Ferrer, casado, músico y D.ª Rosalia Hernandez, viuda, naturales de Barcelona.

En fe de lo cual lo firmo, fecha ut supra.
Buenaventura Alsesuar Pbro. Domero.

257
Castellet y Pons.

En Barcelona á diez y ocho de Enero de mil ochocientos noventa. Yo el infrascrito Domero de esta Sta. Iglesia Catedral Basílica bauticé solemnemente á un niño que nació el veinte y siete de Diciembre último en la calle de las Magdalenas, número seis, piso tercero, hijo legítimo de D. Eduardo Castellet, abogado, natural de Barcelona y de Da. María Pons, natural de Fons de Pausaine (Francia) casados en la parroquia de San Francisco de Paula segun consta. Se le pusieron por nombres: Alfredo, Carlos, Juan Apostol. Abuelos paternos: D. Pedro, abogado, natural de Santa ... y Da. Irene Grig, natural de Barcelona. Maternos: D. Pablo, difunto, natural de ... gai y Da. Elisabet Roig, natural de Desolers (Francia). Padrinos: D. Pedro Castellet, comercio, natural de Barcelona y Da. Rosa Pons, natural de Pousaine (Francia), solteros. En fe de lo cual lo firmo, fecha ut supra.
Buenaventura Alsesuar Pbro. Domero.

En Barcelona á diez y ocho de Enero de mil ochocientos noventa. Yo el infrascrito Domero de esta Sta. Iglesia Catedral Basílica bauticé solemnemente á un niño que

258
Cirach y Alian.

nació el ocho del actual en la calle de la Beraa, número veinte y ocho, entresuelo, hijo legítimo de D. Joaquin Cirach, cerrajero, natural de Chiprana y Da. Josefa Alian, natural de Cervias casados en la parroquia de Sta. María de las Corts, segun consta. Se le pusieron por nombres: Joaquin, Vicente. Abuelos paternos: D. Vicente y Da. Gertrudis Fuster, difuntos, naturales de Caspe. Maternos: D. José, jornalero y Da. María Valls, difunta, naturales de Cervia. Padrinos: el abuelo materno y Da. Rita Cirach, casada, natural de Caspe. En fe de lo cual lo firmo, fecha ut supra.
Buenaventura Alsesuar Pbro. Domero.

259
Granell y Garcia.

En Barcelona á diez y ocho de Enero de mil ochocientos noventa. Yo el infrascrito Domero de esta Sta. Iglesia Catedral Basílica bauticé solemnemente á una niña que nació el trece del actual en la calle del Ti-

gre, número nueve, piso cuarto, hija legí-
tima de D. Tomás Granell, jornalero, natu-
ral de Alcora y de Dª Alejandra Garcia, na-
tural de la Fuente de la Figuera, casados en
la parroquia de Ntra Señora de la misma, se-
gun dijeron. Se le pusieron por nombres
Consuelo, Regina, Dolores. Abuelos pater-
nos: D. Tomás, difunto y Dª [illegible]
rabet, naturales de Alcora. Maternos: D. [illegible]
cual? Garcia, difunto y Dª Maria Gomez,
naturales de la Fuente de la Figuera. Ma-
drina: Dª Dolores Sagarra, casada, natural
de Barcelona. En fé de lo cual lo firmo fecha
ut supra.

Buenaventura [illegible]
[illegible]

260
Berna
y
Arases.

En Barcelona á diez y ocho de Enero
de mil ochocientos noventa. Yo el infrascrito [illegible]
ro de esta Sta Iglesia Catedral Basílica bauti-
cé solemnemente á una niña que nació el cinco
actual en la Barceloneta, calle de Sta Clara, nú-
mero treinta y siete, piso segundo, hija legítima
de D. Antonio Berna, jornalero, natural de Ca-
senarri y de Dª Rosa Arases, natural de Tortosa,
casados en la parroquia de Ntra Señora de los
Angeles de la Petja? de Tortosa segun consta. Se
le pusieron por nombres Mercedes, Car-

men. Abuelos paternos: D. Antonio, jornalero
y Dª Felipa Balug?, naturales de Casenarri.
Maternos: D. Pablo, jornalero y Dª Antonia
Amaré, naturales de Tortosa. Padrinos: D. Gre-
gorio Berna, jornalero, natural de Casenarri
y Dª Dolores Amaré, natural de Barcelona,
solteros. En fe de lo cual lo firmo fecha ut
supra.

Buenaventura [illegible] Pbro

261
Piñol
y
Guiote.

En Barcelona á diez y ocho de Enero
de mil ochocientos noventa. Yo el infrascrito [illegible]
mero de esta Sta Iglesia Catedral Basílica
bauticé solemnemente á una niña que nació
el veinte y dos de Diciembre último en la ca-
lle de Vergara, números diez y ocho y veinte, pi-
so cuarto, hija legítima de D. Felio Piñol, del
comercio, natural de Barcelona y de Dª Leo-
na? Guiote, natural de Granada, casados en la
parroquia de Belen segun consta. Se le pusie-
ron por nombres: Luisa Gonzaga, Carmen,
Matilde, Francisca, Dolores, Leonor de la
Sma Trinidad. Abuelos paternos: D. Felio,
del comercio y Dª Francisca Pereanton, difun-

ta, naturales de Granollers. Maternos: D. Ma-
nuel, empleado y D.ª Maria del Pilar
Matilde Jimenez, naturales de Granada.
Padrinos: los abuelos paterno y materna. En
fé de lo cual lo firmo, fecha ut supra.
Buenaventura Missau Ri-
comer.

262
Prieyo
y
Navarro

En Barcelona á diez y ocho de Enero
de mil ochocientos noventa. Yo el infrascrito
Domero de esta Sta. Iglesia Catedral Basili-
ca bauticé solemnemente á un niño que nació
el dia anterior en la calle del comercio, núme-
ro diez, piso quinto, hijo legítimo de D. Ma-
riano Prieyo, jornalero, natural de Pallarue-
lo, y de D.ª Francisca Navarro, natural de Sa-
riñena, casados en la parroquia de San Salva-
dor de Sariñena segun dijeron. Se le pusieron
por nombres: Mariano, Miguel, Antonio.
Abuelos paternos: D. Santiago, jornalero, natu-
ral de Pallaruelo y D.ª Maria Peralta, natural
de Lalueza. Maternos: D. Francisco, jornalero,
natural de Zaragoza y D.ª Antonia Aler,
natural de Sariñena. Padrinos: D. Miguel
Aunt, jornalero, natural de Sariñena y D.ª An-
tonia Aguilera, casados. En fé de lo cual lo firmo
fecha ut supra.
Buenaventura Missau Ri-
comer.

263
Racionero
y
Mercader

En Barcelona á diez y ocho de Enero
de mil ochocientos noventa. Yo el infrascrito
Domero de esta Sta. Iglesia Catedral Basi-
lica bauticé solemnemente á una niña que
nació el primero del actual en la calle Ce-
menterio del S. O.; hija legítima de D. Satur-
nino Racionero, empleado, natural de Mahon
y de D.ª Mercedes Mercader, natural de
Barcelona casados en la parroquia de San
Pablo segun dijeron. Se le pusieron por nom-
bres: Maria del Pilar, Mercedes, Dolores. Abue-
los paternos: D. Francisco, militar, natu-
ral de Alcazar de San Juan y D.ª Paula
Guell, difunta, natural de Valls. Maternos:
D. Bartolomé, natural de Igualada y D.ª
Josefa Guell, natural de Valls, difuntos. Pa-
drinos D. Pedro Novell, estudiante y D.ª Ma-
ria Novell, solteros, naturales de Barcelona.
En fé de lo cual lo firmo fecha ut supra.
Buenaventura Missau Ri-
comer.

En Barcelona á diez y ocho de Enero
de mil ochocientos noventa. El Rdo. D. Teo-
dosio Garcia, Presbítero, Párroco del Regimien-

264
Soler y Nolla

to de Lanceros del Príncipe, con licencia [illegible] infrascrito Domero de esta Sta. Iglesia Cate-
dral Basílica, bauticé solemnemente á una [ni]-
ña que nació el cinco del actual en la calle [de]
Claris, número ochenta, piso segundo, hija le-
gítima de D. Aquilino Soler, Teniente de Lan-
ceros del Príncipe, natural de Tarragona y de
Dª. Joaquina Nolla, natural de Reus, casa-
dos en la parroquia de la Purísima Sangre
de Reus según dijeron. Se le pusieron por
nombres: María de los Dolores, Buenaventura,
Emiliana. Abuelos paternos: D. José Anto[nio]
difunto, natural de Constantí y Dª. Ra[mona]
de Ballester, natural de Vals. Maternos [D.]
José, del comercio y Dª. Buenaventura Carr[illegible]
naturales de Reus. Padrinos: D. José [illegible]
soltero, teniente de infantería, natural de Re[us]
y la abuela paterna. En fé de lo cual lo fir[mo]
fecha ut supra.

Buenaventura [illegible]
Domero

265
Zorrilla y Roderigo

En Barcelona á diez y ocho de Enero
de mil ochocientos noventa. Yo el infrascrito
Domero de esta Sta. Iglesia Catedral Basílica
bauticé solemnemente á una niña que nació
el primero del actual en Gracia, calle de
Pedro Martir, número veinte y nueve, piso

mero, hija legítima de D. Antonio Zorrilla,
empleado, natural de Málaga y de Dª. Anto-
nia Roderigo, natural de Barcelona, casados
en la parroquia de la Concepción según dije-
ron. Se le pusieron por nombres: María de
la Concepción, Catalina, Manuela. Abue-
los paternos: D. Francisco, difunto y Dª. Car-
men Vazquez, naturales de Málaga. Mater-
nos: D. Bernabé, cirujano, natural de Be-
chavo (Lérida?) y Dª. María Domingo, difun-
ta, natural de Arbeca (Lérida) Padrinos: D.
Elías Calvo, empleado, natural de Grana-
da y Dª. Catalina Serrano, natural de Má-
laga, casados. En fé de lo cual lo firmo, fe-
cha ut supra.

Buenaventura [illegible]
Domero

267
Incógnito

En Barcelona [illegible] de Enero de mil ocho-
cientos noventa. Yo el infrascrito Domero de
esta Sta. Iglesia Catedral Basílica bauticé sub
conditione por haber sido ya bautizado en su
domicilio en caso de necesidad, á un niño que
nació el mismo día en la calle Bou de la
Plaza Nueva, número catorce, piso segun-

de, hijo de padres desconocidos. Se le pusieron nombres: Luis, Antonio, Emilio. Padrinos D. Jaime Indi, estudiante, natural de [illegible] das de Monbuy y Da. Maria [illegible], natural de Granollers, solteros. En fé de lo cual lo firmo fecha ut supra. = Ta. los diez y ocho = vale añadido.

Buenaventura [illegible] Ecónomo

268
Incognita.

En Barcelona á diez y ocho de [illegible] de mil ochocientos noventa. Yo el infrascrito Ecónomo de esta Sta. Iglesia Catedral Basilica bauticé solemnemente á una niña que nació el quince del actual en la calle Carretas, número veinte y nueve, piso tercero, hija de padres desconocidos. Se le pusieron por nombres: Enriqueta, Magdalena, Maria [illegible] ~~los paternos~~ Padrinos: D. José Carrera, soltero, jornalero, natural de las Planas, [illegible] y Da. Lucia Sala, viuda, natural de Calonge. En fé de lo cual lo firmo, fecha ut supra = Él, tildado = Abuelos paternos = no vale.

Buenaventura [illegible] Ecónomo

269
Incognita

En Barcelona á diez y nueve de Enero de mil ochocientos noventa. Yo el infrascrito Ecónomo de esta Sta. Iglesia Catedral Basilica [illegible]

[illegible]

bauticé solemnemente á una niña que nació el diez del actual en la calle de Tamarit, número [illegible] ciento catorce, piso primero, hija de padres ~~desconocidos~~. Se le pusieron por nombres: Concepcion, Manuela, Dolores. Padrinos D. Manuel Carreras, fundidor, natural de Barcelona y Da. Asuncion Quirós, natural de Granada, casados. En fé de lo cual lo firmo, fecha ut supra.

Buenaventura [illegible] Ecónomo

270
Incognita.
Fernandez y Gallardo

En Barcelona a diez y nueve de Enero de mil ochocientos noventa. Yo el infrascrito Ecónomo de esta Sta. Iglesia Catedral Basilica bauticé solemnemente á un niño que nació el quince del actual en la calle Nueva de San Francisco, número veinte y seis, piso cuarto, hijo de ~~padres desconocidos~~. Se le pusieron por nombres: Joaquin, Constantino, Luciano. Madrina: Da. Encarnacion Gallardo, soltera natural de Figueras. En fé de lo cual lo firmo, fecha ut supra.

Buenaventura [illegible] Ecónomo

271
Incognita.

En Barcelona á diez y nueve de Enero de mil ochocientos noventa Yo el infrascrito Domero de esta Sta. Iglesia Catedral Basílica bauticé solemnemente á una niña que nació el seis del actual en Gracia, calle Vallfogona, número cuarenta, tienda, hija de padres desconocidos. Se le pusieron por nombres: Marina, Alberta, Magdalena. Padrinos: D. Alberto Sanchez, cerrajero, natural de Montevideo y Dª. Marina Miguel, solteros. En fé de lo cual lo firmo fecha ut supra

Buenaventura Mirmas Pbro. Domero

272
Artigas y Vilanova.

En Barcelona á diez y nueve de Enero de mil ochocientos noventa. Yo el infrascrito Domero de esta Sta. Iglesia Catedral Basílica bauticé solemnemente á una niña que nació el diez y siete del actual en la calle de la Victoria, número cinco, piso segundo, hija legítima de D. Jaime Artigas, jornalero, natural de Barcelona y de Dª. Elisa Vilanova, natural de San Feliú de Guixols, casados en la parroquia de San Cucufate segun consto. Se le pusieron por nombres: Ana, Dolores, Margarita. Abuelos paternos: D. Jaime, difunto y Dª. Margarita Oliva, naturales de Barcelona. Maternos: D. José, difunto, natural de Barcelona y Dª. Magdalena Roca, natural de Tarragona. Padrinos: D. José Artigas, jornalero y Dª. Dolores Artigas, casados, naturales de Barcelona. En fé de lo cual lo firmo, fecha ut supra.

Buenaventura Mirmas Pbro. Domero

273
Betriu y Vidal.

En Barcelona á diez y nueve de Enero de mil ochocientos noventa. Yo el infrascrito Domero de esta Sta. Iglesia Catedral Basílica bauticé solemnemente á un niño que nació el veinte y seis de Diciembre último en la calle Antigua de San Juan, número uno piso cuarto, hijo legítimo de D. Arturo Betriu, jornalero, natural de Barcelona y de Dª. Dolores Vidal, natural de Figuera del Priorat, casados en la parroquia de Sta. María del Mar segun consto. Se le pusieron por nombres: Arturo, Juan, Tomás. Abuelos paternos: D. José, natural de Organía y Dª. Reparada Cupons, natural de Torredembarra, difuntos. Maternos: D. José y Dª. Teresa Abelló, difuntos, naturales de Figuera del Priorat. Padrinos: D. Juan

Betrin, jornalero, y Dª Magdalena [illegible], casados, naturales de Barcelona. En fé de lo cual lo firmo, fecha ut supra.

Buenaventura Marsal Pbro. Domero.

274
Butigas
y
Forteya.

En Barcelona á diez y nueve de Enero de mil ochocientos noventa. Yo el infrascrito Domero de esta Sta. Iglesia Catedral Basílica bauticé solemnemente á una niña que nació diez y siete del actual en la calle Tres de Bufanalla, número uno, piso sexto, hija legítima de D. Conrado Butigas, tapicero, y Dª Herminia Forteya, naturales de Barcelona, casados en la parroquia de Sta. María del Mar segun consta. Se le pusieron por nombres: Teresa, Merced, Ramona. Abuelos paternos: D. Mauricio, natural de Barcelona y Dª Josefa Vidal, natural de San Pedro Sabinera, difuntos. Maternos: D. Pedro, difunto, natural de San Felio de Llobregat y Dª Josefa Puig, natural de Ripoll. Padrinos: D. Lorenzo Clavé, soltero, tabernero, natural de San Lorenzo de Oruns y Dª Antonia Forteya, casada, natural de Arbós. En fé de lo cual lo firmo, fecha ut supra.

Buenaventura Marsal Pbro. Domero.

275
Canadell
y
Gonzalez.

En Barcelona á diez y nueve de Enero de mil ochocientos noventa: El Rdo. D. Francisco Enrich, Presbitero, con licencia del infrascrito Domero de esta Sta. Iglesia Catedral Basílica, bautizó solemnemente á un niño que nació el ocho del actual en la calle de la Diputacion, número ciento treinta y siete, tienda, hijo legítimo de D. Pedro Canadell, jornalero, natural de San Juan de las Abadesas y de Dª Teresa Gonzalez, natural de Sarriá, casados en la parroquia de San Cucufate segun consta. Se le pusieron por nombres: Angel, Buenaventura, Pedro. Abuelos paternos: D. Pedro y Dª Teresa Vilalta, difuntos, naturales de San Juan de las Abadesas. Maternos: D. Andres y Dª Mariana Gonzalez, difuntos, naturales de Sarriá. Padrinos: D. José Gomez, jornalero, natural de Barcelona y Dª Angela Calderé, natural de Caldes, solteros. En fé de lo cual lo firmo fecha ut supra.

Buenaventura Marsal Pbro. Domero.

En Barcelona á diez y nueve de

276
Cardús
y
Llibaria.

Enero de mil ochocientos noventa. Yo el in-
frascrito Domero de esta Sta. Iglesia Catedral
Basílica bauticé solemnemente á una niña
que nació el once del actual en la calle de
Consejo de Ciento, número doscientos tres
ocho, piso segundo, hija legítima de D. Agus-
tín Cardús, jornalero, natural de Lavid y
de Dª Emilia Llibaria, natural de Fal-
casados en la parroquia de Sta. Madro-
na según consta. Se le pusieron por nom-
bres Agustina Ramona Rosa. Abuelos
paternos: D. José, del comercio, natural de
Lavid y Dª Rosa Casarellas, natural
del Pla de Panadés. Maternos: D. José, di-
funto, natural de Falset y Dª Antonia
Soler, naturales de Torredembarra. Ma-
drina: la abuela materna. En fe de lo cual
lo firmo, fecha ut supra.

Buenaventura Masseu Pbro.
Domero.

277
Ciurans
y
Puig.

En Barcelona á diez y nueve de Ene-
ro de mil ochocientos noventa. Yo el infras-
crito Domero de esta Sta. Iglesia Catedral Ba-
sílica bauticé solemnemente á una niña que
nació el doce del actual en la Riera de San
número siete, entresuelo, hija legítima de
D. Cayetano Ciurans, cerero, natural de

San Pedro de Barti y de Dª Raimunda
Puig, natural de Barcelona, casados en la
parroquia de San Pedro según consta. Se le
pusieron por nombres: Montserrat, Cris-
tina, Pilar. Abuelos paternos: D. Antonio,
labrador y Dª María Font, naturales de
San Pedro de Barti. Maternos: D. Eudaldo,
difunto, natural de Ripoll y Dª Francisca
Serrat, natural de San Esteban de Bas. Pa-
drinos: D. Alberto Nadal, soltero, del comercio,
natural de Barcelona y Dª María Font, ca-
sada, natural de San Pedro de Barti. En fe de
lo cual lo firmo fecha ut supra.

Buenaventura Masseu Pbro.
Domero.

278
Derch
y
Vilafranca.

En Barcelona á diez y nueve de Enero de
mil ochocientos noventa. Yo el infrascrito Do-
mero de esta Sta. Iglesia Catedral Basílica bau-
ticé solemnemente á un niño que nació el
doce del actual en la calle de Corders, núme-
ro once, piso segundo, hijo legítimo de D. José
Derch, del comercio y de Dª Carmen Vilafran-
ca, naturales de Barcelona, casados en la pa-
rroquia de la Concepcion según dijeron. Se le

pusieron por nombres: Alberto, Domingo Gaspar. Abuelos paternos: D. José, del comercio, natural de Barcelona y Dª. Rosa [illegible] natural de Espluga de Francolí. Maternos: D. Francisco, difunto y Dª. Emilia [illegible] naturales de Barcelona. Padrinos: D. Domingo Vilafranca, del comercio y Dª. Dolores [illegible] solteros, naturales de Barcelona. En fe de lo cual lo firmo, fecha ut supra.

Buenaventura Massana Pbro.

279 Gracia y Perez.

En Barcelona á diez y nueve de Enero de mil ochocientos noventa. Yo el infrascrito Domero de esta Sta. Iglesia Catedral Basilica bauticé solemnemente á un niño que nació el doce del actual en la calle de Jerusalén, número ciento diez, piso segundo, hijo legítimo de D. Martín Gracia, jornalero, natural de Arnillas y de Dª. Francisca Perez, natural de Zaragoza, casados en la parroquia de San Gil de Zaragoza segun consta. Se le pusieron por nombres: Ricardo, Segundo, Marcelino. Abuelos paternos: D. [illegible] natural de Zaragoza y Dª. Agustina Mora natural de Escatron, difuntos. Maternos: D. Mariano, natural de Utevo y Dª. Ramona Cigal, natural de Zaragoza, difuntos. Padrinos: D. Segundo Sancho, albañil, natural de Zaragoza y Dª. Maria Raventós, natural de Barcelona, solteros. En fé de lo cual lo firmo, fecha ut supra.

Buenaventura Massana Pbro.

280 Griera y Gilabert.

Confirmada el 6 Mayo 1897 en Sta. Ana Ribas

En Barcelona á diez y nueve de Enero de mil ochocientos noventa. Yo el infrascrito Domero de esta Sta. Iglesia Catedral Basilica bauticé solemnemente á una niña que nació el diez del actual en la calle de Fenollar, número veinte y cuatro, piso tercero, hija legítima de D. Jaime Griera, del comercio, natural de Roda y de Dª. Josefa Gilabert, natural de Barcelona, casados en la parroquia de San Cucufate segun dijeron. Se le pusieron por nombres: Josefa, Teresa, Mercedes. Abuelos paternos: D. Jaime, natural de Roda y Dª. Angela Planch natural de Vich, difuntos. Maternos: D. Pablo, natural de Lérida y Dª. Teresa Albornà, natural de San Martin de Provensals, difuntos. Padrinos: D. Pablo Griera, casado, cerrajero, natural de Roda y Dª. Dolores

Albert, soltera natural de Rujon. En fé de la cual lo firmo, fecha ut supra

Buenaventura Marsal [illegible] Domero

281 Garcia y Vellés.

Casó con D. Antonio José Rodriguez Sanchez el 11 marzo 1955 en N. S. de los Angeles. [illegible]

En Barcelona á diez y nueve de Enero de mil ochocientos noventa. Yo el infrascrito Domero de esta Sta. Iglesia Catedral Basilica bauticé solemnemente á una niña que nació el ocho del actual en la calle de San Gil, número diez y ocho, piso [illegible], hija legítima de D. Martin Garcia, [illegible] fista y de Da. Carmen Vellés, natural de Villafranca del Panadés, casados en la parroquia de Sta. Maria de la misma villa según consto. Se le pusieron por nombres: Teresa, Josefa, Antonia. Abuelos paternos: D. José, alpargatero, natural de [illegible]dembarra y Da. Josefa Cortina, natural de Villafranca del Panadés. Maternos: D. F[illegible], labrador y Da. Rosa Olivella, naturales de San Martin Sarroca. Padrinos: D. José [Ve]llés, dependiente, natural de Villafranca del Panadés y Da. Teresa Granell, natural de [Barce]lona, casados. En fé de lo cual lo firmo, fecha ut supra.

Buenaventura Marsal [illegible] Domero

282 Blanas y Campodarve.

En Barcelona á diez y nueve de Enero de mil ochocientos noventa. Yo el infrascrito Domero de esta Sta. Iglesia Catedral Basilica bauticé solemnemente á un niño que nació el siete del actual en la calle del Beato Oriol número once, piso cuarto, hijo legítimo de D. Antonio Blanas, jornalero, natural de Esquarre y de Da. Josefa Campodarve, natural de Zamy, casados en la parroquia de San Cucufate segun consto. Se le pusieron por nombres: Julian, Pedro, José. Abuelos paternos: D. Antonio, labrador y Da. Ramona Pueyo, naturales de Esquarre. Maternos: D. José, labrador y Da. Maria Bagués, naturales de Zamy. Padrinos: D. Pedro Perella, jornalero, natural de Esquarre y Da. Rosa Riu, natural de Puebla de Rodat, casados. En fé de lo cual lo firmo, fecha ut supra.

Buenaventura Marsal [illegible] Domero

En Barcelona á diez y nueve de Enero de mil ochocientos noventa. Yo el infrascrito Domero de esta Sta. Iglesia Cate-

283
Llopis
y
Llisorgas.

dral Basílica bauticé solemnemente á un [niño]
que nació el diez del actual en la calle de Pu[
poll, número siete, tienda, hijo legítimo de
D. José Antonio Llopis, viajante, natural [de]
Cullera y de Dª. Francisca Llisorgas natural [de]
Barcelona, casados en la parroquia de San P[e]
dro de las Puellas según constó. Se le pusieron [por]
nombres: Juan, Antonio, José. Abuelos p[ater]
nos: D. Joaquín, difunto y Dª. Dolores [
naturales de Cullera. Maternos: D. Ignac[io, di]
funto y Dª. Genoveva Gabriel, naturales de [Bar]
celona. Padrinos: D. José Alemany, soltero [pro]
fesor, natural de Cullera y Dª. Antonia Ga[
natural de Barcelona, casada. En fe de [lo]
cual lo firmo, fecha ut supra.

Buenaventura M. [illegible] [Ecó]nomo.

284
Martí
y
Payá.

En Barcelona á diez y nueve de [Ene]
ro de mil ochocientos noventa. Yo el infras[cri]
to Domero de esta Sta. Iglesia Catedral Basíl[i]
ca bauticé solemnemente á una niña qu[e]
nació el diez y seis del actual en la Barce[lo]
neta, calle San Severo, número treinta y [
piso segundo, hija legítima de D. Miguel Mar[
tí, marinero, natural de la Barceloneta y
Dª. Esperanza Payá, natural de Hostalri[c]
casados en la parroquia de San Miguel de[l]

Puerto según constó. Se le pusieron por nom
bres: Isabel, Rosa, Lucía. Abuelos pater
nos: D. Miguel, difunto, natural de Calpe
y Dª. Rosa Galiana, natural de Calafonda.
Maternos: D. Pelegrín, difunto, natural de
Valencia y Dª. Lucía Gomilla, natural de
Mahon. Padrinos: D. Manuel Sue, jornalero
natural de Alicante y Dª. Isabel Granja, na
tural de la Barceloneta, solteros. En fe de lo cual
lo firmo, fecha ut supra.

Buenaventura Massuet Ecónomo.

285
Martinez
y
Orduña.

En Barcelona á diez y nueve de Enero
de mil ochocientos noventa. Yo el infrascrito
Domero de esta Sta. Iglesia Catedral Basílica
bauticé solemnemente á un niño que nació
el veinte y cuatro de Diciembre último en la
Barceloneta, calle de Sta. Ana, número seten
ta y ocho, piso segundo, hijo legítimo de D.
Tomás Martinez, jornalero, natural de So
to de Ferrer y de Dª. Juliana Orduña, natu
ral de Castellnovo, casados en la parroquia
de San Miguel del Puerto según constó.
Se le pusieron por nombres: Tomás

Miguel, Julian. Abuelos paternos: ... cente y D.ª Maria Aparicio, difuntos, naturales de Soto de Ferrer. Maternos: D. M... jornalero, y D.ª Antonia Orduña, natural de Castellnovo. Padrinos: D. Miguel Martin..., viudo, jornalero, natural de Soto de Ferrer y D.ª Eustaquia Iglesias, casada, natural de ...tanar de la Orden. En fé de lo cual lo firmo fecha ut supra.

Buenaventura ... Domero.

286
Martinez
y
Crespo.

Casó con D.ª Concep... con Alvaro Sellares el 2 julio 1927 ... los ... de esta ...

En Barcelona á diez y nueve de Enero de mil ochocientos noventa. Yo el infrascrito Domero de esta Sta. Iglesia Catedral Basílica bauticé solemnemente á un niño que nació el nueve del actual en la calle Sacramento, número treinta y cuatro, piso primero, hijo legítimo de D. Pascual Martinez, jornalero, natural de Villena y de D.ª Francisca Crespo, natural de Benejama, casados en la parroquia de Benejama segun dijeron. Se le pusieron por nombres: Vicente, Rafael, Julio. Abuelos paternos: D. Juan, difunto y D.ª Concepcion Lillo, naturales de Villena. Maternos: D. Bartolomé, jornalero y D.ª Francisca Parra, difunta, naturales de Benejama. Padrinos: D. Rafael ...ti, jornalero, natural de Das y D.ª Julia Camallonga, natural de Concentaina, solteros. En fé de lo cual lo firmo, fecha ut supra.

Buenaventura Massaventti
Domero.

287
Masó
y
Zaragozá.

En Barcelona á diez y nueve de Enero de mil ochocientos noventa. Yo el infrascrito Domero de esta Sta. Iglesia Catedral Basílica bauticé solemnemente á un niño que nació el nueve del actual en la calle de Provenza, número ciento veinte y tres, portería, hijo legítimo de D. Angel Masó, jornalero y de D.ª Rosa Zaragozá, naturales de Alcora, casados en la parroquia del Carmen segun constó. Se le pusieron por nombres: Pascual, Benito, Francisco. Abuelos paternos: D. Francisco y D.ª Mariana Ferrer, difuntos, naturales de Alcora. Maternos: D. Agustin y D.ª Rosa Grangel, difuntos, naturales de Alcora. Padrinos: D. Pascual Pastor, casado, jornalero, natural de Alcora y D.ª Benita Sancho, viuda, natural de Zabuenca. En fé de lo cual lo firmo fecha ut supra. Buenaventura Massaventti
Domero.

288
Martí
y
Barrull.

En Barcelona á diez y nueve de Enero de mil ochocientos noventa. Yo el infrascrito Domero de esta Sta. Iglesia Catedral Basilica bauticé solemnemente á un niño que nació el cinco del actual en la calle de la Paloma, número quince, piso tercero, hijo legitimo de D. Francisco Martí, impresor, natural de Foixá y de Da. María Barrull, natural de Gerona, casados en la parroquia de San José segun consto. Se le pusieron por nombres: Francisco, Emilio, Luis. Abuelos paternos: D. Pedro, jornalero, natural de Foixá y Da. Petra Sunyer, natural de Pedratallada. Maternos: D. Juan, difunto y Da. Isabel Ventura, naturales de Gerona. Padrinos: D. Esteban Martí, jornalero y Da. Teresa Martí, casados, naturales de Foixá. En fé de lo cual lo firmo, fecha ut supra.

Buenaventura Marsinyach Pbro.
Domero.

289
Pons
y
Segrera.

En Barcelona á diez y nueve de Enero de mil ochocientos noventa. Yo el infrascrito Domero de esta Sta. Iglesia Catedral Basilica bauticé solemnemente á una niña que nació el ocho del actual en la calle Baja de los Canteros, número sesenta y uno, piso tercero, hija legitima de D. José Pons, taponeroz de Da. Francisca Segrera, naturales de Arenys de Mar, casados en la parroquia de Sta María de Arenys de Mar segun consto. Se le pusieron por nombres: Catalina, Dolores, Francisca. Abuelos paternos: D. Juan, difunto, natural de Cabrera y Da. Carmen Rifré, natural de Arenys de Mar. Maternos: D. Juan, labrador, natural de San Vicente de Llavaneras y Da. Josefa Giralt, natural de San Acisclo de Vellalta. Padrinos: D. Nicolás Vallespir, jornalero y Da. Catalina Perelló, casados, naturales de Palma. En fé de lo cual lo firmo fecha ut supra.

Buenaventura Marsinyach Pbro.
Domero.

290
Porta
y
Estrada.

En Barcelona á diez y nueve de Enero de mil ochocientos noventa. El Rdo. Dn. Antonio Manjon, Presbitero, Beneficiado de esta Sta. Iglesia Catedral Basilica, Capellan de Honor y Predicador de S. M., con licencia del infrascrito Domero de la misma bautizó solemnemente á una niña que nació el doce del actual en la calle Cometa, número seis, pi

so. segun se hija legítima de D. Antonio ... ta, médico y de Dª. Dolores Estrada, natu... les de Barcelona, casados en la parroquia de San Jaime segun dijeron. Se le pusieron por nombres: María del Carmen, Francisca, Mercedes de la Stma Trinidad. Abuelos paternos: D. Jaime, pintor y Dª. Francisca Domingo, naturales de Tarra... na. Maternos: D. Luciano, natural de Vich y Dª. Francisca Codina, natural de Manresa, difuntos. Padrinos: D. Luciano Estrada, viudo, dependiente de comercio natural de Barcelona y la abuela paterna. En fé de lo cual lo firmo, fecha ut supra.

Buenaventura ... Ecónomo

291
Pomés
y
Alberich

En Barcelona á diez y nueve de Enero de mil ochocientos noventa. Yo el in... crito Ecónomo de esta Sta. Iglesia Catedral ... silica bauticé solemnemente á una niña que nació el doce del actual en la calle de ... gel, número veinte, piso primero, hija legítima de D. Miguel Pomés, sombrerero, natural de Figueras y de Dª. Francisca Alberich, natural de Tarragona, casados en la parroquia de los Angeles segun constó. Se le pusieron por

nombres: Amparo, Carmen, Francisca. Abuelos paternos: D. Pedro, industrial y Dª. María Cistey, naturales de Figueras. Maternos: D. Pedro y Dª. Teresa Veciana, difuntos, naturales de Tarragona. Padrinos: D. Rafael Perez, estudiante, natural de Ciudad Real y Dª. Margarita Comas, solteros. En fé de lo cual lo firmo, fecha ut supra.

Buenaventura Marsal Pbro. Ecónomo

292
Ribó
y
Monclús

En Barcelona á diez y nueve de Enero de mil ochocientos noventa. Yo el infrascrito Ecónomo de esta Sta. Iglesia Catedral Basilica bauticé solemnemente á un niño que nació el seis del actual en la calle Abad Safon, número ocho, bajos, hijo legítimo de D. Domingo Ribó, jornalero, natural de Pons y de Dª. Balbina Monclús, natural de Ager, casados en la parroquia del Carmen segun dijeron. Se le pusieron por nombres: Juan, Antonio, Domingo. Abuelos paternos: D. José, difunto y Dª. Isabel Vendrell, naturales de Pons. Maternos:

D. Antonio, labrador y D.ª Josefa Pau, naturales de Ager. Padrinos: D. Domingo [illegible], estudiante y D.ª Antonia Gruyá, solteros, naturales de Barcelona. En fé de lo cual lo firmo, fecha ut supra.

Buenaventura Moreno Pbro
Domero

293
Rosés
y
Basté.

En Barcelona á diez y nueve de Enero de mil ochocientos noventa. Yo el infrascrito Domero de esta Sta. Iglesia Catedral Basílica bauticé solemnemente á una niña que nació el treinta y uno de Diciembre último en Gracia, calle de la Libertad, número [illegible], tienda, hija legítima de D. Miguel Rosés, cerrajero, natural de Tayá y de D.ª Inés Basté, natural de Gracia, casados en la parroquia de Sta. Maria de Gracia según consta. Se le pusieron por nombres: Mercedes, Montserrat, Coloma. Abuelos paternos: D. [illegible] difunto y D.ª Francisca Ramentol, natural de Tayá. Maternos: D. Juan, difunto, natural de Gracia y D.ª Cecilia Curulla, natural de Verdú. Padrinos: D. José Rosés, [illegible] dor labrador, natural de Taya y la abuela materna. En fé de lo cual lo firmo fecha ut supra.

Buenaventura Moreno Pbro
Domero

294
Sur
y
Casadevall

En Barcelona á diez y nueve de Enero de mil ochocientos noventa. Yo el infrascrito Domero de esta Sta. Iglesia Catedral Basílica bauticé solemnemente á un niño que nació el tres del actual en la calle Capdelmon, número tres, piso tercero, hijo legítimo de D. Casimiro Sur, lampista, natural de Madrid y de D.ª Francisca Casadevall, natural de Barcelona, casados en la parroquia de San Pedro según consta. Se le pusieron por nombres: Casimiro, Enrique, Inocente. Abuelos paternos: D. Casimiro y D.ª Teresa Felipe, difuntos, naturales de Alicante. Maternos: D. Pedro, difunto, natural de Aviñonet y D.ª Antonia Graells, natural de Palau de Rosas. Padrinos: D. Enrique Forrás, fundidor, natural de Valencia y D.ª Josefa Marca natural de Barcelona, solteros. En fé de lo cual lo firmo, fecha ut supra.

Buenaventura Moreno Pbro
Domero

En Barcelona á diez y nueve de Enero de mil ochocientos noventa. Yo el infras-

295
Solans y Ros.

crito Domero de esta Sta. Iglesia Cat.
Basilica bauticé solemnemente á una niña que nació el diez y seis del actual en calle Cambios Viejos, número once, pto. hija legítima de D. Jaime Solans, [illegible] lero y de Dª Carmen Ros, naturales respectivamente de Agramunt y de Tarrega casados en la parroquia de Tarrega segun constó. Se le pusieron por nombres: Teresa Josefa, Carmen. Abuelos paternos: D. [illegible] difunto, natural de Agramunt y Dª Con[illegible]na Campas, natural de San Julian de [illegible]dorra. Maternos: D. Marcos, jornalero natural de San Cugat del Vallés y Dª [illegible] Cantons, natural de Tarrega. Padrinos: D. [Jo]sé Solans, estudiante y Dª Teresa Montaneros, naturales de Barcelona. En fé de lo cual lo firmo, fecha ut supra.

Buenaventura [illegible]

296.
Torondell y Gran
Casó con Dª Matilde Manrique Ruiz el 21 Julio 1961, en [illegible] Pablo Apº. Ribas

En Barcelona á diez y nueve de Enero de mil ochocientos noventa. Yo el infrascrito Domero de esta Sta. Iglesia Cat. Basilica bauticé solemnemente a un niño que nació el once del actual en la Barceloneta, calle de Lepanto, número [illegible] piso segundo, hijo legítimo de D. José Torondell, jornalero, natural de Masalavés y de Dª Rosa Gran, natural de Pueblalarga, casados en la parroquia de Pueblalarga segun constó. Se le pusieron por nombres: Antonio, Ramon, José. Abuelos paternos: D. Ramon, jornalero, natural de Masalavés y Dª Francisca Vidal natural de Pueblalarga. Maternos: D. Francisco, labrador y Dª Francisca Gran naturales de Pueblalarga. Padrinos: D. Antonio Blovet, barbero, natural de Sta Fé y Dª Margarita Ramirez, natural de Llucmayor, casados. En fé de lo cual lo firmo, fecha ut supra.

Buenaventura Marsal Pbro.

297.
Sagarra y Kayser.
[illegible]

En Barcelona á diez y nueve de Enero de mil ochocientos noventa. Yo el infrascrito Domero de esta Sta. Iglesia Catedral Basilica bauticé solemnemente á un niño que nació el once del actual en Gracia, calle de la Lealdad, número veinte y tres, piso primero, hijo legítimo de D. Antonio Sagarra, jornalero, natural de Barcelona

y de Dª Dolores Kayser, natural de Gracia, casados en la parroquia de Sta. M. de Gracia segun consto. Se le pusieron nombres: José Maria, Basilio, Anton. Abuelos paternos: D. José, difunto y Dª ...sa Fert, naturales de Brafim. Maternos: D. Juan, ebanista, natural de Mataró y Dª Esperanza Tribert, natural de Aguaviva. Padrinos: D. José Maria Guerra, empleado, natural de Tocina y Dª Sofía Dignes, natural de Gracia, casados. En fé de lo cual lo firmo, fecha ut supra.

Buenaventura ...
Somero

298
Valls
y
Pamies.

En Barcelona á diez y nueve de Enero de mil ochocientos noventa. Yo el infrascrito Domero de esta Sta. Iglesia Catedral Basilica bauticé solemnemente á un niño que nació el veinte y cinco de Diciembre último en la calle Diputacion, número trescientos treinta y tres, entresuelo, hijo legítimo de D. Ricardo Valls, del comercio, natural de Madrid y de Dª Pilar Pamies, natural de Barcelona, casados en la parroquia de la Concepcion segun consto. Se le pusieron por nombres: Ricardo, Francisco, Gustavo, Lucio. Abuelos paternos. D. Ricardo, empleado, natural de Madrid y Dª Francisca Talarno, natural de Cartagena. Maternos: D. Venceslao, del comercio, natural de Reus y Dª Elvira Echaniz, natural de la Coruña. Padrinos: el abuelo paterno y Dª Dolores Ramirez, casada, natural de Cadiz. En fé de lo cual lo firmo, fecha ut supra.

Buenaventura Ribas Pbro.
Domero

299
Vives
y
Gali

En Barcelona á diez y nueve de Enero de mil ochocientos noventa. Yo el infrascrito Domero de esta Sta. Iglesia Catedral Basilica bauticé solemnemente á una niña que nació el diez y seis de Enero último en la calle de Mallorca, número tres, tienda, hija legítima de D. Salvador Vives, jornalero, natural del Vendrell y de Dª Maria Gali, natural de Barcelona, casados en la parroquia de San Antonio de Lérida segun dijeron. Se le pusieron por nombres: José, Juan, Salvador. Abuelos paternos: D. José y Dª Maria Trucillo difuntos, naturales del Vendrell. Maternos: D. Pedro difunto y Dª Paula Munt, na-

naturales de Barcelona. Padrinos: D. Juan Fons, casado, jornalero, natural de Alber y Da. Josefa Viladrosa, soltera, natural de Barcelona. En fé de lo cual lo firmo, fecha ut supra.

Buenaventura Masarnau Pbro.
Domero

300
Vellver
y
Benaches.

En Barcelona á diez y nueve de Enero de mil ochocientos noventa. Yo el infrascrito Domero de esta Sta. Iglesia Catedral Basílica bauticé solemnemente á un niño que nació el diez del actual en calle Arco del Teatro, número cuarenta y cinco, piso primero, hijo legítimo de D. Bartolomé Vellver, carpintero, natural de Anna y de Da. Dolores Benaches, natural de Barcelona, casados en la parroquia de San Jaime según consta. Se le pusieron por nombres: José Vicente, Francisco. Abuelos paternos: D. José, jornalero y Da. Vicenta [illegible], naturales de Anna. Maternos: D. Francisco, jornalero, natural de Rasquera y Da. María Ana Mañosa, natural de Buñol. Padrinos: el abuelo paterno y Juana Benaches, soltera, natural de Barcelona. En fé de lo cual lo firmo, fecha ut supra.

Buenaventura Masarnau Pbro.
Domero

301
Vache
y
Mercuzot.

En Barcelona á diez y nueve de Enero de mil ochocientos noventa. Yo el infrascrito Domero de esta Sta. Iglesia Catedral Basílica bauticé solemnemente á un niño que nació el quince del actual en la calle Arco de San Agustin, número siete, piso cuarto, hijo legítimo de D. Hipólito Vache, del comercio, natural de Camaret (Francia) y de Da. Luisa Mercuzot, natural de Manresa, casados en la parroquia de Sta María de Manresa según consta. Se le pusieron por nombres: Luciano, Fernando, Pablo. Abuelos paternos: D. Fernando, panadero y Da. Honorina Thier, naturales de Camaret. Maternos: D. José, difunto, natural de Macon (Francia) y Da. Josefa Ortiz, natural de Cébar. Padrinos: D. Luciano Mercuzot, soltero, relojero, natural de Manresa y la abuela materna. En fe de lo cual lo firmo, fecha ut supra.

Buenaventura Masarnau Pbro.
Domero

En Barcelona á diez y nueve de

302
Arrufat
y
Giner

Enero de mil ochocientos noventa. Yo el infrascrito Domero de esta Sta. Iglesia Catedral Basilica bauticé solemnemente á un niño, que nació el nueve del actual en la calle de Jaime Giralt, número seis, piso tercero, hijo legítimo de D. Antonio Arrufat, jornalero, natural de Arnes y de Da. Joaquina Giner, natural de Valderrobles, casados en la parroquia de San Cucufate segun dijeron. Se le pusieron por nombres: Ramon, Juan, Arturo. Abuelos paternos: D. Raimundo y Da. Madrona Segura, difuntos, naturales de Arnes. Maternos: D. Joaquin y Da. Tlasa Massaguer, difuntos, naturales de Valderrobles. Padrinos: D. Gumersindo Martinez, casado, jornalero, natural de Valderobles y Da. Maria Posadó soltera natural de Vegas. En fé de lo cual lo firmo fecha ut supra.

Buenaventura [illegible]
Domero

303
Andreu
y
Colom.

y on de Carmen Alba de [illegible] el 6 julio 1925 en [illegible]

En Barcelona á diez y nueve de Enero de mil ochocientos noventa. Yo el infrascrito Domero de esta Sta. Iglesia Catedral Basilica bauticé solemnemente á un niño que nació el treinta de Diciembre último en la calle Cadena, número siete, piso segundo, hijo legítimo de D. Salvador Andreu, jornalero, natural de Vilavert y de Da. Carmen Colom, natural de Tarrega, casados en la parroquia de San Agustin segun constó. Se le pusieron por nombres: Salvador, Ramon, Martin. Abuelos paternos: D. Martin, difunto, natural de Vilavert y Da. Eulalia Riera, natural de Barcelona. Maternos: D. Ramon, difunto, natural de Tarrega y Da. Maria Riba, natural de Vilagrasa. Padrinos: D. Antonio Odena, casado, jornalero, natural de Vilavert y la abuela materna. En fé de lo cual lo firmo, fecha ut supra.

Buenaventura Orriols Pbro
Domero

304
Aguilar
y
Sanz.

En Barcelona á diez y nueve de Enero de mil ochocientos noventa. Yo el infrascrito Domero de esta Sta. Iglesia Catedral Basilica bauticé solemnemente á una niña que nació el dia anterior en la calle de Urgel, número noventa, piso primero, hija legítima de D. Joaquin Aguilar, jornalero, natural de Bordon y de Da. Maria Sanz, natural de Senco de Bordon, ca-

sados en la parroquia del Carmen se-
constó. Se le pusieron por nombres: Sa-
turnina, Antonia, Maria. Abuelos pa-
ternos: D. Francisco, difunto, natural de [illegible]
don y Da. Saturnina Belmonte, natural [illegible]
Tronchon. Maternos: D. José, jornalero
Da. Antonia Aguilar, naturales de Senes [illegible]
Bordon. Padrinos: D. José Sanz, casado, jor-
nalero y Da. Antonia Aguilar, soltera, na-
turales de Senst de Bordon. En fé de lo cual
lo firmo, fecha ut supra.

[illegible signature]

305
Barba
y
Masalles

En Barcelona á diez y nueve de
Enero de mil ochocientos noventa. Yo el in-
frascrito Domero de esta Sta. Iglesia Cate-
dral Basilica bauticé solemnemente á una
niña que nació el veinte y cinco de Diciem-
bre último en la calle de los Angeles, núme-
ro seis, entresuelo, hija legitima de D. Joaquin
Barba, dependiente, natural de Barcelona
y de Da. Carmen Masalles, natural de Mont-
blanch, casados en la parroquia de San Mar-
tin segun constó. Se le pusieron por nom-
bres: Teresa, Carmen, Salvadora. Abuelos
paternos. D. Francisco, difunto y Da. Teresa [illegible]

fre, tambien difunta, naturales de Barcelona.
Maternos: D. Juan, dependiente y Da. Car-
men Tornellas, naturales de Montblanch.
Padrinos: el abuelo materno y Da. Teresa
Barba, casada, natural de Barcelona. En
fé de lo cual lo firmo, fecha ut supra

[illegible signature]

306
Bodalles
y
Pedrerol.

En Barcelona á diez y nueve de Ene-
ro de mil ochocientos noventa. Yo el in-
frascrito Domero de esta Sta. Iglesia Catedral
Basilica bauticé solemnemente á un niño
que nació el diez del actual en la calle de
Auclá, número veinte y tres, piso tercero, hi-
jo legitimo de D. Modesto Bodalles, procurador,
natural de Ripoll y de Da. Josefa Pedrerol
natural de Molins de Rey, casados en la
parroquia de San Feliu de Llobregat segun
dijeron. Se le pusieron por nombres: Ricar-
do, Francisco, Modesto. Abuelos pater-
nos: D. Serafin natural de Figueras y Da.
Lucia Deop, natural de Ripoll, difun-
tos. Maternos: D. Gabriel, del comercio, y Da.
Josefa Faura, naturales de Molins de Rey.

Padrinos: D. Francisco Casas, natural de San Juan Despí y Dª. Esperanza Pedra..., natural de San Felio de Llobregat, con... tes. En fé de lo cual lo firmo, fecha ut supra.

[illegible signature]

307
Bosch
y
Freixas.

En Barcelona á diez y nueve de Enero de mil ochocientos noventa. Yo el infrascrito Domero de esta Sta. Iglesia Catedral Basilica bauticé solemnemente á un niño que nació el cuatro del actual en la calle de las Molas, número quince, piso cuarto, hijo legítimo de D. José Bosch, jornalero, natural de Rubinat y de Dª. Francisca Freixas, natural de Reus, casados en la parroquia de la Concepcion segun ... tó. Se le pusieron por nombres: Jaime, José, Felipe. Abuelos paternos: D. ...man, difunto y Dª. Teresa Plassa, naturales de Rubinat. Maternos: D. Francisco, difunto y Dª. Francisca Briansó, naturales de Reus. Padrinos: D. Luis Pers..., casado, jornalero, natural de Rubinat y abuela materna. En fé de lo cual lo firmo fecha ut supra.

[illegible signature]

308
Peris
y
Barceló.

En Barcelona á diez y nueve de Enero de mil ochocientos noventa. Yo el infrascrito Domero de esta Sta. Iglesia Catedral Basilica bauticé solemnemente á un niño que nació el treinta y uno de Diciembre último en la calle de Rosals, número quince, piso segundo, hijo legítimo de D. Joaquin Peris, cerrajero, natural de Onda y de Dª. Maria Barceló, natural de Falcet, casados en la parroquia de Sta. Madrona segun dijeron. Se le pusieron por nombres: Joaquin, José, Cristobal. Abuelos paternos: D. José, albañil, natural de Alcora y Dª. Maria Mondragon, difunta, natural de Onda. Maternos: D. Domingo, labrador y Dª. Ana Maria Pié, naturales de Falcet. Padrinos: D. José Pau Barceló, jornalero, natural de Falcet y Dª. Josefina Torras, natural de Pals, casados. En fé de lo cual lo firmo fecha ut supra.

[illegible signature]

En Barcelona á diez y nueve de Enero de mil ochocientos noventa. Yo el infrascri-

309
Baucell y Teresa.

te Domero de esta Sta. Iglesia Catedral Ba-
silica bauticé solemnemente á una niña q.
nació el cuatro del actual en la calle de A-
fredo, número dos, entresuelo, hija legítima
de D. Pedro Baucell, carpintero, natural
de Anglés y de Dª. Lucia Teresa Mana, na-
tural de San Clemente, casados en la parro-
quia del Carmen segun constó. Se le pusie-
ron por nombres: Maria, Ursula, Matil-
Abuelos paternos: D. José y Dª. Antonia
Font, naturales de Anglés, difuntos. Ma-
ternos: desconocidos. Padrinos: D. José Cortes
soltero, carpintero y Dª. Maria Baucell
sada, naturales de Anglés. En fé de lo cual
lo firmo, fecha ut supra.

[illegible signature]

310
Calbet y Bertran.

En Barcelona á diez y nueve
Enero de mil ochocientos noventa. Yo el in-
frascrito Domero de esta Sta. Iglesia Catedral
Basilica bauticé solemnemente á un n[iño]
que nació el trece del actual en la Bar-
celoneta, calle de San Severo, número
piso segundo, hijo legítimo de D. [illegible]
Calbet, jornalero y de Dª. Maria Bertran
naturales de la Barceloneta, casados en la
parroquia de San Miguel del Puert[o]
segun constó. Se le pusieron por nombres:
Luis, Baltasar. Abuelos paternos: D. Vi-
cente, jornalero, natural de la Barceloneta
y Dª. Cristina Ruvira, natural de Torre-
dembarra. Maternos: D. Ramon, jornale-
ro y Dª. Francisca Bertran, naturales
de la Barceloneta. Padrinos: D. Luis
Mora, pescatero y Dª. Josefa Bertran
solteros, naturales de la Barceloneta. En
fé de lo cual lo firmo, fecha ut supra.

Buenaventura Mossavell Pbro.
Domero

311
Cardona y Pastells.

En Barcelona á diez y nueve de
Enero de mil ochocientos noventa. Yo el infras-
crito Domero de esta Sta. Iglesia Catedral Ba-
silica bauticé solemnemente á un niño que
nació el primero del actual en la calle Rie-
ra Baja, número nueve, piso cuarto, hi-
jo legítimo de D. Juan Cardona, som-
brerero, natural de Barcelona y de Dª. Mar-
garita Pastells, naturales de Hostalrich;
casados en la parroquia de los Angeles se-
gun constó. Se le pusieron por nombres:
Manuel, José, Pedro. Abuelos pater-

no: D. Juan y D.ª Agueda Pasarel[illegible] difuntos, naturales de Mahon. Maternos: D. Andres, profesor, natural de [illegible]rona y D.ª Isabel Aguié, natural de [illegible]cia. Padrinos: D. Dionisio Pastells, estudiante y D.ª Mercedes Cardona, solteros naturales de Barcelona. En fé de lo cual lo firmo, fecha ut supra.

Buenaventura [illegible]

312
Domenech y Pascual.

En Barcelona á diez y nueve de Enero de mil ochocientos noventa. Yo el infrascrito Domero de esta Sta. Iglesia Catedral Basílica bauticé solemnemente á una niña que nació el once del actual en la calle de San Olegario, número once, piso segundo, hija legítima de D. Maximino Domenech, [illegible]lero y de D.ª Teresa Pascual, naturales de [illegible]cia, casados en la parroquia de San Jaime según constó. Se le pusieron por nombres María, Rosa, Teresa. Abuelos paternos: D. Domingo, jornalero y D.ª Maria [illegible] difunta, naturales de Garcia. Maternos: D. José, jornalero, natural de Colldejou y D.ª Magdalena Moretones, natural de Masroig. Padrinos: D. José Moretones, soltero, [illegible]nero, naturale de Masnou y D.ª [illegible]

Treiy, casada, natural de Barcelona. En fé de lo cual lo firmo, fecha ut supra.

Buenaventura [illegible]

313
Dalmau y Batet.

En Barcelona á diez y nueve de Enero de mil ochocientos noventa. Yo el infrascrito Domero de esta Sta. Iglesia Catedral Basílica bauticé solemnemente á una niña que nació el diez y seis del actual en la calle Tobador, número veinte y nueve, piso tercero, hija legítima de D. José Dalmau, zapatero natural de Pals y de D.ª Carmen Batet, natural de Gerona, casados en la parroquia de Sto. Domingo de Pals segun dijeron. Se le pusieron por nombres: Maria de Montserrat, Teresa, Josefa. Abuelos paternos: D. Joaquin, profesor, natural de San Ciprian y D.ª Josefa Ventura, natural de Gerona. Maternos: D. Francisco, labrador, natural de Pals y D.ª Maria Bou, natural de Torrent. Padrinos: D. Marcos Matabosch, zapatero, natural de Gerona y D.ª Celia Amat, natural de Pals, solteros. En fé de lo cual lo firmo, fecha ut supra.

Buenaventura [illegible]

314, Escolá y Lamarca.

En Barcelona á diez y nueve de [Ene]ro de mil ochocientos noventa. Yo el infra[scrito] Domero de esta Sta. Iglesia Catedral Ba[silica] bauticé solemnemente á un niño que na[ció] el diez y siete del actual en San Martin de [Pro]vensals, calle de Valencia, número noventa y [..], piso segundo, hijo legítimo de D. José Esco[lá], arriero, natural de Granadella y de Dª Ma[ri]ria Lamarca, natural de Peralta, casado[s] en la parroquia de San Martin de Proven[]sals segun constó. Se le pusieron por nom[]bres: José, Joaquin, Antonio Abad. [Abue]los paternos: D. Isidro jornalero y Dª Ma[g]dalena Escolá, naturales de Granadella. [Ma]ternos: D. Sebastian, labrador y Dª M[...] Berché, difunta, naturales de Peralta. [Pa]drinos: D. Joaquin Valdellou, casado, lab[ra]dor, natural de Benavente, y la abuela pa[ter]na. En fé de lo cual lo firmo fecha ut su[]pra.

Buenaventura [illegible] [illegible]

---

315 Fortuny y Fornell

En Barcelona á diez y nueve de Enero de mil ochocientos noventa. Yo el in[]frascrito Domero de esta Sta. Iglesia Cate[]dral Basilica bauticé solemnemente á un niño que nació el diez y siete del a[c]tual en la Fonda de San Pablo, núme[]ro cuarenta y cuatro, piso tercero, hijo le[]gítimo de D. Ricardo Fortuny, jornalero, natural de Barcelona y de Dª Raimun[]da Fornell, natural de Mollerusa, casa[]dos en la parroquia de San Miguel Arcan[]gel segun dijeron. Se le pusieron por nombres: José, Manuel, Mariano. Abue[]los paternos: D. Antonio, jornalero, natu[]ral de Tarragona y Dª Maria Marlant, difunta, natural de Barcelona. Maternos: D. Jaime, difunto, natural de Mollerusa y Dª Francisca Ninbó, natural de Archs. Padrinos D. José Vallés, soltero, jornalero natural de Tarragona y Dª Rosa Mar[]tí, casada, natural de Meyals. En fé de lo cual lo firmo, fecha ut supra.

[illegible] [illegible]

---

316 Fornells y Fornet.

En Barcelona a diez y nueve de Enero de mil ochocientos noventa. Yo el in[]frascrito Domero de esta Sta. Iglesia Ca[]tedral Basilica bauticé solemnemente á un niño que nació el diez del actual en

la calle de Salvadors, número catorce, piso segundo, hijo legítimo de D. Montenells, jornalero, natural de Navarcles, y Dª. Matilde Fornet, natural de Torre Español, casados en la parroquia de San José segun consto. Se le pusieron por nombres: Eduardo, Enrique, José. Abuelos paternos: D. José, jornalero y Dª. Francisca Hosta, naturales de Navarcles. Maternos: D. Pedro, jornalero, natural de Navarcles y Dª. Rosa Golovart, natural de San Fructuoso de Bajes. Padrinos: D. Tomas Gomez, impresor, natural de Pamplona y Dª. Mercedes Fornet, natural de Torre de Español, solteros. En fé de lo cual lo firmo; fecha ut supra.

[signature]

317 Gamero y Pinto.

En Barcelona á diez y nueve de Enero de mil ochocientos noventa. Yo el infrascrito Domero de esta Sta Iglesia Catedral Basilica bauticé solemnemente á una niña que nació el seis del actual en la calle de Salvá, número treinta y cinco, piso tercero, hija legítima de D. Juan Gamero, empleado, natural de Sevilla y de Dª. Ana Maria Pinto, natural de Moron, casados en la parroquia de San Vicente de Sevilla (castrense) segun consto. Se le pusieron por nombres: Ana, Maria, Juana. Abuelos paternos: D. Juan, natural de Moron y Dª. Manuela Navarro, natural de Dos Hermanas. Maternos: D. Matias, y Dª. Maria Josefa Martinez, naturales de Moron, difuntos. Padrinos: D. Adolfo Ponte, viudo, empleado, natural de Valladolid y Dª. Patrocinio Gonzalez, casada, natural de Algeciras. En fé de lo cual lo firmo fecha ut supra.

[signature]

318 Gorriz y Marin.

En Barcelona á diez y nueve de Enero de mil ochocientos noventa. Yo el infrascrito Domero de esta Sta Iglesia Catedral Basilica bauticé solemnemente á un niño que nació el cuatro del actual en la calle Provenza, número doscientos treinta y ocho, piso tercero, hijo legítimo de D. Bernardo Gorriz, empleado, natural de Rubielos de Mora y de Dª. Petra de los Santos Marin, natural de Bejar, casados en la

parroquia de San Francisco de P...
segun constó. Se le pusieron por nombres: Emilio, Luciano, José. Abuelos paternos: D. José, difunto y D.ª Nicolasa ...ñez, naturales de Rubielos de Mora. Maternos: D. Valentin y D.ª Teresa Morales, difuntos, naturales de Enciso. Padrinos D. Pablo Igual, soltero, jornalero, natural de Rubielos de Mora y D.ª Emilia Ruiz, viuda, natural de Munilla. En fé de lo cual lo firmo, fecha ut supra.

Buenaventura [illegible]
Romero

319
Suyol
y
Casallachs

En Barcelona á diez y nueve de Enero de mil ochocientos noventa. Yo el infrascrito Romero de esta Sta. Iglesia Catedral Basílica bauticé solemnemente á un niño que nació ... ce del actual en la calle de Aribau, número treinta y cinco, piso segundo, hijo legítimo de D. Alfonso Suyol, escultor y de D.ª Carmen Casallachs y Torras, naturales de Barcelona, casados en la parroquia de los Angeles, segun constó. Se le pusieron por nombres: Alfonso, Magin, Antonio de Padua. Abuelos paternos: D. Magin, difunto, natural de Barcelona y D.ª Maria Bachs, natural de San Andrés de la Barca. Maternos: D. Antonio, difunto, natural de Barcelona y la abuela desconocida. Padrinos: D. José Casallachs, albañil y D.ª Eulalia Suyol, casados, naturales de Barcelona. En fé de lo cual lo firmo, fecha ut supra.

Buenaventura [illegible]
Romero

320
Puigneró
y
Parodi

En Barcelona á diez y nueve de Enero de mil ochocientos noventa. Yo el infrascrito Romero de esta Sta. Iglesia Catedral Basílica bauticé solemnemente á una niña que nació el veinte y tres de Diciembre último en la Barceloneta, calle de Almacenes, número diez y nueve, tienda, hija legítima de D. José Puigneró, tallista, natural de Barcelona y de D.ª Rafaela Parodi, natural de la Barceloneta, casados en la parroquia de San Pedro segun dijeron. Se le pusieron por nombres: Rita, Francisca, Gregoria. Abuelos paternos: D. Jaime, jornalero, natural de Cardona y D.ª Rita Sicart, natural de Bellver. Maternos: D. Eduardo Buzo, natural de San Roque y D.ª Francisca Barros, natural de la Barceloneta. Padrinos: los abuelos materno y pater—

na. En fé de lo cual lo firmo, fecha ut supra.

Buenaventura Masnou, Pbro.
Ecónomo

321
Piera
y
Bisbal.

En Barcelona á diez y nueve de Enero de mil ochocientos noventa. Yo el infrascrito Ecónomo de esta Sta. Iglesia Catedral Basilica bauticé solemnemente á una niña que nació el veinte y uno de Diciembre último en la calle de la Exportacion, número doscientos treinta y nueve, piso cuarto, hija legítima de D. Joaquin Piera, litógrafo, natural de Sarriá, y de Dª. Emilia Bisbal, natural de Barcelona, casados en la parroquia de los Angeles según constó. Se le pusieron por nombres Antonia, Maria, Emilia. Abuelos paternos: D. Joaquin, sastre y Dª. Maria Montserrat, naturales de Sarriá. Maternos: D. Antonio, hojalatero, natural de la Barceloneta; y Dª. Dolores Cuchi, natural de San Juan Despí. Padrinos: los abuelos paterno y materna. En fé de lo cual lo firmo fecha ut supra.

Buenaventura Masnou, Pbro.
Ecónomo

En Barcelona á diez y nueve de Enero de mil ochocientos noventa. Yo el infrascrito Ecónomo de esta Sta. Iglesia Catedral Basilica bauticé solemnemente á un niño que nació el cuatro del actual en la Barceloneta, calle Proclamacion, número treinta y dos, piso primero, hijo legítimo de D. Manuel Partagás, jornalero, natural de Alquimia de Almonacid y de Dª. Maria Rosa Doñate, natural de Bechí, casados en la parroquia de San Miguel del Puerto según constó. Se le pusieron por nombres José, Pascual.

322
Partagás
y
Doñate

Abuelos paternos: D. José, difunto y Dª. Teresa Balaguer, naturales de Alquimia. Maternos: D. Pascual, jornalero y Dª. Maria Rosa Orenga, naturales de Bechí. Padrinos: D. José Moreno, jornalero, natural de Caspe y Dª. Francisca Doñate, natural de Valencia, solteros. En fé de lo cual lo firmo, fecha ut supra.

Buenaventura Masnou, Pbro.
Ecónomo

En Barcelona á diez y nueve de Enero de mil ochocientos noventa. Yo el infrascrito Ecónomo de esta Sta. Iglesia Catedral Basilica

323
Princep
y
Cais.

bauticé solemnemente á un niño que nació ... primero del actual en la calle de Carmel ... mero setenta y tres, tienda. hijo legitimo de D. Juan Princep, jornalero, natural de Ge... cia y de Dª. Paula Cais, natural de San ... enfate del Vallés, casados en la parroquia de Sta Madrona segun constó. Se le pusieron por nombres: Jaime, Juan, Jacinto. Abue... los paternos: D. Jaime, jornalero, natural de Tortosa y Dª. Maria Ferrés, difunto, natu... ral de Cervera. Maternos: D. Miguel, jorna... lero y Dª. Francisca Miguel, naturales de ... Cuenfate. Padrinos: D. Jacinto Solach jorna... lero y Dª. Maria Mora, solteros, naturales de Barcelona. En fé de lo cual lo firmo fe... cha ut supra.

Buenaventura Moiscona Pbro

324
Rius
y
Bracons.

En Barcelona á diez y nueve de Enero de mil ochocientos noventa. Yo el infrascrito Domero de esta Sta. Iglesia Catedral Basilica bauticé solemnemente á un niño que nació el diez del actual en la calle de la Merced ... mero veinte y uno, tienda. hijo legitimo de D. Juan Rius, jornalero, natural de Gelida y de Dª. Rosa Bracons, natural de Sabadell, casa... dos en la parroquia de San Miguel Arcangel

segun constó. Se le pusieron por nombres: José, Jaime, Pedro. Abuelos paternos: D. D. Jaime y Dª. Magdalena Alumni, di... funtos, naturales de Gelida. Maternos: D. Carlos, natural de Ripollet y Dª. Jose... fa Muntané, natural de Palma, difun... tos. Padrinos: D. José Sordé, casado, dibu... jante, natural de Reus y Dª. Maria Rius viuda, natural de Gelida. En fé de lo cual lo firmo fecha ut supra.

Buenaventura Moiscona Pbro

325
Ruiz
y
Carbonell.

En Barcelona á diez y nueve de Enero de mil ochocientos noventa. Yo el infrascrito Domero de esta Sta. Iglesia Catedral Basilica bauticé solemnemente á un niño que nació el veinte y uno de Diciembre último en la calle del Comercio, número diez y seis, piso segundo, hijo legitimo de D. Simon Ruiz, maquinista, natural de Caraba... y de Dª. Josefa Carbonell, natural de Barcelona, casados en la parroquia de San Miguel del Puerto segun constó. Se le pusieron por nombres: Jaime, Tomas, Emilio. Abuelos

paternos: D. Simon y Dª Maria Garcia, difuntos, naturales de Carabaca. Maternos: D. Martin, jornalero, natural de Villanueva y Geltrú y Dª Rita Pascuale, natural de la Escala. Padrinos: D. Jaime Panchilleria, cerrajero y Dª Emilia Perez, solteros, naturales de Barcelona. En fe de lo cual lo firmo fecha ut supra.

Buenaventura [illegible] Domero

326 Soteras y Pitarg

En Barcelona á diez y nueve de Enero de mil ochocientos noventa. Yo el infrascrito Domero de esta Sta. Iglesia Catedral Basilica bauticé solemnemente á una niña que nació el diez y seis del actual en la calle de Vista Alegre, número diez y siete, piso cuarto: hija legítima de D. Eduardo Soteras, cerragero, natural de Barcelona y de Dª Carolina Pitarg, natural de Valencia, casados en la parroquia del Carmen segun consta. Se le pusieron por nombres: Emilia, Enriqueta, Carolina. Abuelos paternos: D. Salvador, difunto, natural de Cornellá y Dª Francisca Otges, natural de Barcelona. Maternos: D. Eliodoro, jornalero, natural de Morella y Dª Teresa Sarquier, difunta, natural de Vinaroz. Padrinos: D. José Pitarg, soltero,

jornalero y Dª Emilia Deig, casados, naturales de Barcelona. En fe de lo cual lo firmo fecha ut supra.

[illegible] Domero

327 Sogas y Sarroca.

En Barcelona á diez y nueve de Enero de mil ochocientos noventa. Yo el infrascrito Domero de esta Sta. Iglesia Catedral Basilica bauticé solemnemente á un niño que nació el doce del actual en Gracia, calle de las Minas, número uno tienda, hijo legítimo de D. Gaspar Sogas, labrador, natural de Pla de Panadés y de Dª Munda Sarroca, natural de Almenar, casados en la parroquia de Sta. Madrona segun consta. Se le pusieron por nombres: Federico, Miguel, Jaime. Abuelos paternos: D. Jaime, labrador, natural de Pla de Panadés y Dª Antonia Trilla, natural de Alviá. Maternos: D. José, labrador, natural de Almenar y Dª Manuela Arnice, natural de Vilanova. Padrinos: D. Feliz Carcasona, panadero, natural de Gracia y Dª Mercedes Molins,

natural de Barcelona, solteros. En fé de lo cual lo firmo fecha ut supra.

[signature] Domero

328
Xicart
y
Altaver

En Barcelona á diez y nueve de Enero de mil ochocientos noventa. Yo el infrascrito Domero de esta Sta Iglesia Catedral Basílica bauticé solemnemente á una niña que nació el doce del actual en la calle de [illegible] número uno, piso tercero, hija legítima de D. Sebastian Xicart, jornalero, natural de Badalona y de Da. Francisca Altaver, natural de Ves, casados en la parroquia del Carmen segun dijeron. Se le pusieron por nombres: Dolores, Carmen. Abuelos paternos: D. Sebastian, difunto y Da. Carmen Pratvalls, naturales de Badalona. Maternos: D. Domingo, jornalero y Da. Maria Pardo, naturales de Ves. Padrinos: D. Pablo Viña, tintorero, natural de Igualada y Da. Gertrudis Tora, natural de Esparraguera, casada. En fé de lo cual lo firmo fecha ut supra.

[signature] Domero

En Barcelona á diez y nueve de Enero de mil ochocientos noventa. Yo el infrascrito Domero de esta Sta. Iglesia Catedral Basílica bauticé solemnemente á una niña que nació el quince del actual en la calle Tiereta, número diez y siete, piso cuarto, hija legítima de D. Francisco Zaragoza, jornalero, natural de Alcalá de Chisvert y de Da. Antonia Miró, natural de Gracia, casados en la parroquia de Sta. Maria de Gracia segun consta. Se le pusieron por nombres: Carmen, Francisca, Antonia. Abuelos paternos: D. Juan, jornalero, y Da. Magdalena Falaguer, difunta, naturales de Alcalá de Chisvert. Maternos: D. Pedro, jornalero, natural de Vilanova de Penat y Da. Orosia Pich, natural de Tossa. Padrinos: el abuelo materno y Da. Carmen Miró, soltera, natural de Gracia. En fé de lo cual lo firmo fecha ut supra.

329
Zaragoza
y
Miró

Casó con D. [illegible] de la Cruz Lorenzo e 20 Mayo 1935 en [illegible] Carmen de esta [illegible]

[signature] Domero

330
Arenas
y
Valldeperas.

En Barcelona á veinte de Enero de mil ochocientos noventa. Yo el infrascrito Domero de esta Sta Iglesia Catedral Basílica bauticé solemnemente á una niña que nació el veinte y nueve de Diciembre últ

-no en la calle de Gobernador, número trece, tiendas, hija legítima de D. Querubin Areñas, del comercio, natural de Barcelona y de Dª Joaquina Valldeperas, natural de Olesa de Monserrat, casados en la parroquia de Sta Maria de Olesa de Monserrat segun dijeron. Se le pusieron por nombres: Joaquina, Juana, Tomasa Canturiense. Abuelos paternos: D. Alejandro, difunto, natural de Barcelona y Dª Margarita Miret, natural de Villacarlos (Mahon). Maternos: D. Juan, labrador, natural de Pont de Armentera y Dª Madrona Jorba, natural de Olesa. Padrinos: D. Juan Valls, soltero, estudiante, natural de [illegible] y Dª Javiera Fustaguerat, viuda, natural de Barcelona. En fe de lo cual lo firmo fecha ut supra.

Buenaventura [illegible] [illegible]

331 Dorgebray y Bover.

En Barcelona á veinte de Enero de mil ochocientos noventa. Yo el infrascrito Domero de esta Sta. Iglesia Catedral Basílica bauticé solemnemente á una niña que nació el quince de Diciembre último en la calle de la Princesa, número catorce, piso cuarto, hija legítima de D. Juan Dorgebray, representante de comercio, natural de Barcelona y de Dª Josefa Bover, natural de Alella, casados en la parroquia de Sta Maria del Mar segun consto. Se le pusieron por nombres: Marta, Maria de la Asuncion, Madrona. Abuelos paternos: D. Alfredo, difunto, natural de Beauvais (Francia) y Dª Isabel Loederich, natural de Paris. Maternos: D. Francisco, natural de Villafranca de Panadés y Dª Madrona Alimona, natural de Barcelona, difuntos. Padrinos: D. Mariano Estrada, del comercio, y Dª Luisa Dorgebray, soltera, naturales de Barcelona. En fé de lo cual lo firmo, fecha ut supra.

Buenaventura [illegible] Vivo

332 Guamis y Sangué.

En Barcelona á veinte de Enero de mil ochocientos noventa. Yo el infrascrito Domero de esta Sta. Iglesia Catedral Basílica bauticé solemnemente á una niña que nació el catorce del actual en la calle de Elisabets, número siete, piso cuarto, hija legítima de D. Juan Gamis, cortante, natural de Talarn y de Dª Carmen Sangué, natural de Bar-

celona, casados en la parroquia de San Fran
de las Puellas segun constó. Se le pusieron
por nombres: Josefa, Rosa, Carmen. A
los paternos: D. Martin, rentista y Dª Ma
Garsa, naturales de Talarn. Maternos: D. Fran
cisco, cortante, natural de Barcelona y Dª Jose
fa Valentines, natural de Anglesola. Padrinos
los abuelos paterno y materna. En fé de lo
cual lo firmo, fecha ut supra.

Buenaventura Mas[illegible]
Ecónomo

333
Blasquets
y
Busquets.

En Barcelona á veinte de Enero de mil
ochocientos noventa. Yo el infrascrito Ecónomo
de esta Sta. Iglesia Catedral Basílica bauticé
solemnemente á una niña que nació el dia
y ocho del actual en la calle de Argenter, nú
mero nueve, piso cuarto, hija legítima de D.
Jacinto Blasquets, jornalero, natural de
[illegible] y de Dª Mercedes Busquets, natural de
San Martin de Provensals, casados en la pa
rroquia de San Francisco de Paula segun cons
tó. Se le pusieron por nombres: Maria del
Rosario, Dolores, Teresa. Abuelos paternos:
D. Francisco de Asis, difunto, natural de [illegible]
ra y Dª Teresa Fabregas, natural de [illegible]
llas. Maternos: D. Hermenegildo y Dª Do[illegible]
Butiñá, difuntos, naturales de Figueras.

drinos: D. Esteban Gisbau, casado, músico, na
tural de Barcelona y Dª Rosario Blasquets,
soltera, natural de Ibars de Urgel. En fé de lo
cual lo firmo, fecha ut supra.

Buenaventura Mas[illegible] Pbro
Ecónomo

334
Mas
y
Martí.

En Barcelona á veinte de Enero de
mil ochocientos noventa. Yo el infrascrito
Ecónomo de esta Sta. Iglesia Catedral Ba
sílica bauticé solemnemente á un niño que
nació el cinco del actual en Gracia, calle del
Angel, número diez y nueve, tienda, hijo le
gítimo de D. Miguel Mas, carpintero y de
Dª Carmen Martí, naturales de Gracia, ca
sados en la parroquia de San José de Gra
cia segun constó. Se le pusieron por nom
bres: Narciso, Baltasar, Pedro. Abuelos pater
nos: D. Pedro y Dª Amalia Alsina, natura
les de Gracia. Maternos: D. Narciso, difunto, na
tural de Vilatenim y Dª Agustina Sturla, na
tural de Figueras. Padrinos: D. Ciriaco Martí,
soltero, ladrillero y Dª Teresa Mas, casada, natura
les de Gracia. En fé de lo cual lo firmo fecha ut su
pra.

Buenaventura Mas[illegible] Pbro
Ecónomo

335
Rocasalbas
y
Garriga.

En Barcelona á veinte de Enero de mil ochocientos noventa. Yo el infrascrito Domero de esta Sta. Iglesia Catedral Basilica bauticé solemnemente á un niño que nació el tercero del actual en el Paseo de San Juan, número ciento treinta y siete tienda, hijo legítimo de D. Pablo Rocasalbas, carbonero y de Da. Francisca Garriga, naturales de San Feliu de Codinas, casados en la parroquia de San Pedro de las Puellas segun consto. Se le pusieron por nombres: Domingo, Francisco Pablo. Abuelos paternos. D. Benito, difunto y Da. Rosa Furriol, naturales de San Feliu de Codinas. Maternos: D. Francisco, difunto y Da. Maria Esturgó, naturales de San Feliu de Codinas. Padrinos. D. Domingo [illegible] panadero, natural de Ibiza y Da. Coloma Garriga, natural de San Feliu de Codinas, casados. En fé de lo cual lo firmo fecha ut supra.

Buenaventura [illegible]

336
Serrate
y
Jaumeandreu.

En Barcelona á veinte de Enero de mil ochocientos noventa. Yo el infrascrito Domero de esta Sta. Iglesia Catedral Basilica bauticé solemnemente á un niño que nació el trece del actual en la calle de Valencia, número trescientos [illegible], hijo legítimo de D. José Maria Serrate, periodista, natural de Barbastro y de Da. Candelaria Jaumeandreu, natural de Tarragona, casados en la parroquia de Sta. Maria del Mar segun consto. Se le pusieron por nombres: Alfredo, Fernando, Alberto, Vicente. Abuelos paternos: D. Juan, difunto y Da. Vicenta Baron, naturales de Barbastro. Maternos: D. Vicente, difunto, natural de Tortosa y Da. Isabel Opisso, natural de Tarragona. Padrinos: D. José Juan Jaumeandreu, periodista y Da. Genoveva Jaumeandreu, solteros, naturales de Tarragona. En fé de lo cual lo firmo fecha ut supra.

Buenaventura [illegible]

337
Turio
y
Arroyo.

En Barcelona á veinte de Enero de mil ochocientos noventa. Yo el infrascrito Domero de esta Sta. Iglesia Catedral Basilica bauticé solemnemente á una niña que nació el cinco del actual en la calle Puerta de Sta. Madrona, número catorce, piso tercero, hija legítima de D. Luis Turio, mecánico, natural de Livorno Toscana (Italia) y de Da. Antonia Arroyo, natural de Madrid, casados en la parroquia de San José segun consto. Se le pusieron por

...nombres: Emilia, Juana, Maria. ...lo paternos: D. Enrique y Dª Genoveva ...gini, difuntos, naturales de Livorno. ...nos: D. Higinio, militar retirado y Dª Vicenta Miguel, difunta, naturales de Madrid. Padrinos: D. Juan Porredon, soltero, tabernero, natural de Oliana y Dª Maria Mascaró, casada, natural de Serrastretta (Italia). En fé de lo cual lo firmo, fecha ut supra.

Buenaventura [illegible] Pbro.

338
Xirinach
y
Rovira.

En Barcelona á veinte de Enero de mil ochocientos noventa. Yo el infrascrito Domero de esta Sta. Iglesia Catedral Basilica bauticé solemnemente á un niño que nació el doce de Diciembre último en Gracia, calle ...reca, número trece, tienda, hijo legítimo de D. José Xirinach, galonero, y de Dª Carmen Rovira, naturales de Barcelona, casados en la parroquia de Sta Maria de Gracia ...dijeron. Se le pusieron por nombres: Carlos, Alfonso, Lucio. Abuelos paternos: D. Valentin ...funto y Dª Raimunda Arevalo, naturales de Barcelona. Maternos: D. Agustin, difunto y Dª Vicenta Blanch, naturales de Barcelona. Padrinos: D. José Arevalo, tirador de oro y ...nacia Blanch, casados, naturales de Barce...

...na. En fé de lo cual lo firmo, fecha ut supra.

Buenaventura Mercader Pbro.

339
Xancó
y
Felip.

En Barcelona á veinte de Enero de mil ochocientos noventa. Yo el infrascrito Domero de esta Sta Iglesia Catedral Basilica bauticé solemnemente á un niño que nació el diez y seis del actual en la calle de Poniente, número treinta y nueve, tienda, hijo legítimo de D. Julio Xancó, tabernero, natural de Corbera y de Dª Concepcion Felip, natural de Pujal, casados en la parroquia de los Ángeles segun consta. Se le pusieron por nombres: Joaquin, Ramon, Julio. Abuelos paternos: D. Pablo, labrador y Dª Maria Petit, naturales de Corbera. Maternos: D. Vicente, difunto, natural de Pinós y Dª Maria Grau natural de Castellar. Padrinos: D. Anselmo Xancó, labrador, natural de Corbera y Dª Rosa Felip, natural de Pujal, casados. En fé de lo cual lo firmo, fecha ut supra.

Buenaventura Mercader Pbro.

340
Incognita.

En Barcelona á veinte de Enero mil ochocientos noventa. Yo el infrascrito ...mero de esta Sta. Iglesia Catedral Basílica bauticé solemnemente á una niña que nació el once del actual en la calle de Sta. Madrona número ocho, piso cuarto, hija de padres desconocidos. Se le pusieron por nombres: Ramona, Francisca, Bernarda. Padrinos: D. Higinio Arroyo, militar, natural de Madrid y Dª. Maria de la Cinta Rodriguez, natural de Barcelona, casados. En fé de lo cual firmo, fecha ut supra.

Buenaventura ... Párroco

341
Barbará y Ferrá.

En Barcelona á veinte y uno de ... de mil ochocientos noventa. Yo el infrascrito ...mero de esta Sta. Iglesia Catedral Basílica bauticé solemnemente á una niña que nació el cinco del actual en la calle de Rull, número dos, piso quinto, hija legítima de D. ... Barbará, zapatero y de Dª. Francisca Ferrá, naturales de Palma de Mallorca, casados en la parroquia de San Jaime de Mallorca según ... Se le pusieron por nombres: Isabel, Josefa, Maria. Abuelos paternos: D. José, zapatero y Dª. Maria Pallicer, naturales de Palma de Mallorca. Maternos: D. Francisco, difunto y Dª. Catalina Coll, naturales de Palma de Mallorca. Padrinos: D. José Barbará, zapatero y Dª. Maria Ferrá, casados, naturales de Palma de Mallorca. En fé de lo cual lo firmo, fecha ut supra.

Buenaventura ... Párroco

342
Blanch y Capdevila.

En Barcelona á veinte y dos de Enero de mil ochocientos noventa. Yo el infrascrito Ecónomo de esta Sta. Iglesia Catedral Basílica bauticé solemnemente á una niña que nació el veinte del actual en Hostafranchs, calle de Sarriá, número diez y siete, piso primero, hija legítima de D. Victoriano Blanch, carpintero, natural de Barcelona y de Dª. Serafina Capdevila, natural de Sans, casados en la parroquia de Sta Madrona según consta. Se le pusieron por nombres: Rosa, Arsenia, Dolores. Abuelos paternos: D. Ramon, difunto, natural de Berga y Dª. Raimunda Marquet, natural de Moyo. Maternos: D. Salvador, natural de San Vicente dels Horts y Dª. Rosa Costa, natural de Molins de Rey. Padrinos: D. Arsenio Boada, ce-

viajero, natural de Barcelona y Dª. [Dolo]res Pujol, natural de Sans, casados ... fé de lo cual lo firmo; fecha ut supra

Buenaventura [illegible] Pbro.
Domero

343 Baladia y Rovira.

En Barcelona á veinte y dos de Enero de mil ochocientos noventa. Yo el infrascrito Domero de esta Sta. Iglesia Catedral Basílica bauticé solemnemente á una niña que nació el quince del actual en la calle [...]jabal, número quince, piso tercero, hija legítima de D. Juan Baladia, del comercio, natural de Alicante y de Dª. María [...] Rovira, natural de Pont de Armentera, casados en la parroquia de Vilarrodona, según dijeron. Se le pusieron por nombres: Ma[...] Erminia, Juana. Abuelos paternos: D. Juan, difunto, natural de Tortosa y Dª. Vicenta Castelar, natural de Alicante. Maternos: D. Pedro, difunto, natural de Sta. [...] de Panadés y Dª. Angela Mir, natural de Villafranca de Panadés. Padrinos: D. Pedro Rovira, soltero, del comercio, natural de Pont de Armentera, representado por D. Federico Coloma, soltero, teniente de Artillería, natural de Valladolid y María Palau, viuda, natural de [...] Atllet. En fé de todo lo cual lo fir-

mo fecha ut supra.

Buenaventura [illegible] Pbro.
Domero

344 Fuente y Nieto.

En Barcelona á veinte y dos de Enero de mil ochocientos noventa. Yo el infrascrito Domero de esta Sta. Iglesia Catedral Basílica bauticé solemnemente á un niño que nació el diez y nueve de Diciembre último en la calle de Cortes, número doscientos treinta y seis, piso primero, hijo legítimo de D. Juan de la Fuente, del comercio, natural de Concejo de Llanes Niembro y Dª. Concepcion Nieto, natural de Jalapa (Méjico), casados en la parroquia del Sagrario de Méjico según dijeron. Se le pusieron por nombres: Jorge, Emilio, Francisco, Nemesio. Abuelos paternos: D. José, labrador, natural de Concejo de Llanes Niembro y Dª. Ramona Parres, natural de Quintana. Maternos: D. Rafael, difunto y Dª. Marciana Ochoa, naturales de Jalapa. Padrinos: D. Francisco Javier Huarte, casado, del comercio, natural de Veracruz (Méjico) y Dª. Emilia Serrano, viuda, natural de Granada. En fé de lo cual

í firmo, fecha ut supra.

Buenaventura Massavent Pbro.
Domero.

345
Gabaldá
y
Esteve.

En Barcelona á veinte y dos de Enero de mil ochocientos noventa. Yo el infrascrito Domero de esta Sta Iglesia Catedral Basílica bauticé solemnemente á una niña que nació el nueve del actual en la Plaza de Tetuan número cuarenta y dos, piso segundo, hija legítima de D. Federico Gabaldá, del comercio y de Da. Carmen Esteve, naturales de Barcelona, casados en la parroquia de San Cucufate segun consta. Se le pusieron por nombres: Teresa, Dolores, Manuela. Abuelos paternos: D. Francisco, del comercio, natural de Barcelona y Da. Manuela [illegible] natural de Corbera. Maternos: D. Pablo [illegible]tidor, natural de la Selva y Da. Dolores Mercader, natural de Mataró. Padrinos: D. [illegible] Esteve, curtidor, natural de la Selva y Da. Teresa Gabaldá, natural de Barcelona, en cuya fé de lo cual lo firmo, fecha ut supra.

Buenaventura Massavent Pbro.
Domero.

En Barcelona á veinte y dos de Enero de mil ochocientos noventa. Yo el Licenciado D. Juan Codina, Presbítero, Dignidad de [illegible]

346
Riembau
y
Saladrigas.

te de esta Sta. Iglesia Catedral Basílica, con asistencia del Domero de Semana, bauticé solemnemente á una niña que nació el doce del actual en el Pasaje del Credito, número ocho, piso primero, hija legítima de D. Carlos Riembau, propietario, natural de Taina (Perú) y de Da. Mercedes Saladrigas, natural de Barcelona, casados en la parroquia de San Cucufate segun consta. Se le pusieron por nombres: Trinidad, Carlota, Maria de las Mercedes. Abuelos paternos: D. Narciso, natural de Castillo de Aro y Da. Trinidad Farfan, natural de Irupana (Bolivia), difuntos. Maternos: D. Rafael [illegible] fabricante y Da. Mercedes Sabatés, difuntos, naturales de Barcelona. Padrinos: el abuelo materno y Da. Teresa Riembau, soltera, natural de San Felio de Guixols. En fé de lo cual lo firmo, fecha ut supra.

Juan Codina Pbro.

En Barcelona á veinte y dos de Enero de mil ochocientos noventa. Yo el infrascrito Domero de esta Sta. Iglesia Catedral Ba-

347
Sala y Bosch.

silica bauticé solemnemente á una niña que nació el primero del actual en la calle de Escudillers, número cuarenta y siete, piso primero, hija legítima de D. José Sala, comercio, y de Dª. Ana Bosch, naturales de Figueras, casados en la parroquia de S. Pedro de Figueras segun dijeron. Se le pusieron por nombres: Francisca, Ana, Josefa. Abuelos paternos: D. José, panadero, natural de Viura (Gerona) y Dª. Francisca Ginjaume, natural de Figueras. Maternos: D. José, carpintero, natural de Lers y Dª. Ignacia Dalfó, natural de Figueras. Padrinos: los abuelos materno y paterna. En fé de lo cual lo firmo, fecha ut supra.

Buenaventura Marcet Pbro. Domero.

348
Bernabeu y Victasi.

En Barcelona á veinte y tres de Enero de mil ochocientos noventa. Yo el infrascrito Domero de esta Sta. Iglesia Catedral Basilica bauticé solemnemente á un niño que nació el diez y siete del actual en la calle de la Cruz, número tres, tienda, hijo legítimo de D. Emilio Bernabeu, jornalero y de Dª. Estanislaa Victasi, naturales de Barcelona, casados en la parroquia de los Angeles segun constó. Se le pusieron por nombres: Emilio, Felix, Antonio. Abuelos paternos: D. Miguel, jornalero, natural de Ayelo mal Ferit y Dª. Rosa Esteve, natural de Irdal. Maternos: D. José, del comercio, natural de Barcelona y Dª. Raimunda Riera, natural de Vich. Padrinos: el abuelo paterno y Dª. Adelaida Victasi, casada, natural de Barcelona. En fé de lo cual lo firmo, fecha ut supra.

Buenaventura Marcet Pbro. Domero.

349
Mir y Torba.

En Barcelona á veinte y tres de Enero de mil ochocientos noventa. Yo el infrascrito Domero de esta Sta. Iglesia Catedral Basilica bauticé solemnemente á un niño que nació el siete del actual en la calle Princesa, número once, piso cuarto, hijo legítimo de D. Francisco Mir, del comercio y de Dª. Amelia Torba, naturales de Barcelona, casados en la parroquia de Sta. Maria del Mar segun dijeron. Se le pusieron por nombres: Francisco de Asis, Juan, Manuel, Julian. Abuelos paternos: D. Manuel, difunto y Dª. Josefa Guitet, naturales de Barcelona. Maternos: D. Juan, difunto, natural de Collbató y Dª. Eulalia Hortal, natu-

ral de Gracia, Padrinos: [illegible] Francisco [illegible] soltero, del comercio, natural de Matanzas [illegible] ba) y la abuela materna. En fé de lo cual firmo, fecha ut supra.

Buenaventura [illegible] Romero [illegible]

350
Torres y Calbó.

[illegible] los tildados — Asis — Mariano — José no valen; léase — espectivamente # = San Pablo — I = Juan, Agustin = Antepóngase á la palabra = Juan = el nombre de = María no — [illegible] el tildado = [illegible] no vale; léase — Arta — Dec. 7 de [illegible] de 1914 [illegible] Romero [illegible]

En Barcelona á veinte y tres de Enero de mil ochocientos noventa. Yo el infrascrito Domero de esta Sta Iglesia Catedral Basílica bauticé solemnemente á un niño que nació el once del actual en la calle de [illegible] número cuatro, piso tercero, hijo legítimo de D. Francisco de # [Asis] de Torres, difunto [illegible] afirmador, y de Da. Josefa Salustiana [illegible] naturales respectivamente de Baeza y de [illegible] cante, casados en la parroquia de los Ángeles según constó. Se le pusieron por nombres Francisco de Asis, I [Mariano, José]. Abuelos paternos: D. Juan Agustin, difunto, natural de Granada y Da. Rosa Venis, de [illegible] rre. Maternos: D. [Juan], difunto, natural de Reus y Da. Angela [Vea], natural de [illegible] ciras. Padrinos: D. José Den, maestro de [illegible] natural de Barcelona y Da. Carmen Felin, natural de Gracia, casados. En fé de lo cual lo firmo, fecha ut supra.

Buenaventura [illegible] Romero.

351
Traval y Rodriguez.

En Barcelona á veinte y tres de Enero de mil ochocientos noventa. Yo el infrascrito Domero de esta Sta. Iglesia Catedral Basílica bauticé solemnemente á un niño que nació el veinte del actual en la calle Cortés, número ciento ochenta y cuatro, entresuelo, hijo legítimo de D. Angel Traval, del comercio y de Da. Ana Rodriguez, naturales de Barcelona, casados en la parroquia de Sta. Ana según constó. Se le pusieron por nombres: Manuel, Roman, Ramon, Juan. Abuelos paternos: D. Juan, difunto y Da. Manuela Roset, naturales de Barcelona. Maternos: D. Roman, abogado y Da. Juana Fernandez, naturales de Oviedo. Padrinos: el abuelo materno y Da. Angela Travals, soltera, natural de Barcelona. En fé de lo cual lo firmo fecha ut supra.

Buenaventura [illegible] Romero

352
Alsina y Dalmau.

En Barcelona á veinte y tres de Enero de mil ochocientos noventa. Yo el infrascrito Domero de esta Sta. Iglesia Catedral Basílica bauticé solemnemente á un niño que nació el

diez y seis del actual en Hostafrancs, Cruz Cubierta, número ciento diez y nueve, piso tercero, hijo legítimo de D. Pedro Alsina, jornalero, natural de Rubí y de D.ª Francisca Dalmau, natural de Torrera, casados en la parroquia de la Purísima Concepción de Sabadell según constó. Se le pusieron por nombres: José, Valero, Pedro. Abuelos paternos: D. Jerónimo, jornalero y D.ª Eulalia Vallhonrat, naturales de Rubí. Maternos: D. Bartolomé, difunto y D.ª Rosa Camafort, naturales de Torrera. Padrinos: D. José Rodríguez, soltero, jornalero, natural de Barcelona y D.ª Francisca Soldevila, casada, natural de Agramunt. En fe de lo cual lo firmo, fecha ut supra.

Buenaventura Masnou Pbro.
Ecónomo

353
Astrie y Madir:

En Barcelona á veinte y tres de Enero de mil ochocientos noventa. Yo el infrascrito Ecónomo de esta Sta. Iglesia Catedral Basílica bauticé solemnemente á una niña que nació el siete del actual en la calle Saduní, número veinte, piso primero, hija legítima de D. Juan Astrie, camarero, natural de Tour de Carol y de D.ª Filomena Madir, natural de Canet de Mar, casados en la parroquia de Canet de Mar según constó. Se le pusieron por nombres: María, Josefa, Dominga. Abuelos paternos: D. Mateo, difunto y D.ª Dominga Oliva, naturales de Tour de Carol. Maternos: D. Juan, tejedor y D.ª Rosa Olivé, naturales de Canet de Mar. Padrinos: D. José Roget, camarero, natural de Prats de Molló y D.ª María Anaro, natural de Planés, casados. En fe de lo cual lo firmo, fecha ut supra.

Buenaventura Masnou Pbro.
Ecónomo

354
Bonnin y Grau.

[margin note:] [illegible] D. Ignacio [illegible] [illegible]

En Barcelona á veinte y tres de Enero de mil ochocientos noventa. Yo el infrascrito Ecónomo de esta Sta. Iglesia Catedral Basílica bauticé solemnemente á una niña que nació el ocho del actual en la calle de Don, número ocho, piso cuarto, hija legítima de D. José Bonnin, platero, natural de Palma de Mallorca y de D.ª Dolores Grau, natural de Barcelona, casados en la parroquia de San Jaime según constó. Se le pusieron por nombres: Carmen, María, Enriqueta. Abuelos paternos: D. Bernardo, platero, natural de Palma de Mallorca y D.ª María

Capó natural de Mahon. Maternos: D. Gaspar y Dª. Francisca Ayné, difuntos naturales de Barcelona. Padrinos el abuelo paterno y Dª. Enriqueta Martinez, ... da, natural de Barcelona. En fé de lo cual lo firmo fecha ut supra.

Buenaventura Mas ... Pbro. Domero.

355
Gomez y Melgarejo.

En Barcelona á veinte y tres de Enero de mil ochocientos noventa. Yo el infrascrito Domero de esta Sta. Iglesia Catedral Basílica bauticé solemnemente á un niño que nació el diez y ocho del actual en la calle de Cabañes, número cuarenta y cinco, piso segundo, hijo legítimo de D. José Gomez, escribiente y de Dª. Ana Melgarejo, naturales de Nora (Murcia) casados en la parroquia de San José de esta segun consta. Se le pusieron por nombres: Santiago, Alfonso, Fulgencio. Abuelos paternos: D. Juan y Dª. Antonia Ballester, difuntos, naturales de Nora. Maternos: D. Alfonso, ... ro y Dª. Ginesa Latheras, naturales de Nora. Padrinos: D. Cayo Gimenez, soltero, empleado, natural de Valmonte y ... Valera Lazcano, casada, natural de Puente de Reyna. En fé de lo cual

firmo, fecha ut supra.

Buenaventura Mas ... Pbro. Domero.

356
Valdés y Serra.

En Barcelona á veinte y tres de Enero de mil ochocientos noventa. Yo el infrascrito Domero de esta Sta. Iglesia Catedral Basílica bauticé solemnemente á un niño que nació el cuatro del actual en la calle de Arrepentidas, número tres, piso segundo, hijo legítimo de D. José Valdés, empleado, y de Dª. Enriqueta Serra, naturales de Habana, casados en la parroquia de Puentes Grandes (Cuba) segun consta. Se le pusieron por nombres: José, Enrique, Rigoberto. Abuelos paternos: D. José y Dª. Manuela Casas, difuntos, naturales de Habana. Maternos: D. Eduardo, difunto, natural de Barcelona y Dª. Rosa Marqués, natural de Matanzas. Padrinos. D. Eugenio Valdés, del comercio y Dª. Maria del Castillo, viudos naturales de la Habana. En fé de lo cual lo firmo, fecha ut supra.

Buenaventura Mas ... Pbro. Domero.

357
Riera y Clemente

En Barcelona á veinte y cuatro Enero de mil ochocientos noventa. Yo el infrascrito Domero de esta Sta Iglesia Catedral Basilica bauticé solemnemente á una niña que nació el cinco del actual en la calle del Hospital, número ciento treinta y siete, piso tercero, hija legítima de D. Augusto Riera, del comercio, natural de Barcelona y de Dª Ramona Clemente, natural de Lérida, casados en la parroquia de San Pedro de las Puellas segun consta. Se le pusieron por nombres: Virginia, Augusta, Ramona. Abuelos paternos: D. Francisco, difunto, natural de Vich y Dª María Sol, natural de Barcelona. Maternos: D. Ponciano, del comercio, natural de Zaragoza y Dª Magdalena Segobia, natural de Lérida. Padrinos: D. Juan Riera, casado, natural de Sabadell y Dª Asuncion Guerra, soltera, natural de Málaga. En fe de lo cual lo firmo, fecha ut supra.

Buenaventura Bresvenlen
Domero

En Barcelona á veinte y cinco de Enero de mil ochocientos noventa. Yo el infrascrito Domero de esta Sta Iglesia Catedral Basilica bauticé solemnemente á una niña que nació el diez y seis del actual en la calle de Cabras, número cinco, tienda, hija legítima de Dn Antonio Figueras, jornalero y de Dª Francisca Casas, naturales de Barcelona, casados en la parroquia de Sta Madrona segun consta. Se le pusieron por nombres: Catalina, Ramona, Antonia. Abuelos paternos: D. José rentista y Dª Catalina Aranys, naturales de Barcelona. Maternos: D. Emilio, escultor y Dª Beatriz Pujol, naturales de Barcelona. Padrinos: los abuelos materno y paterna. En fe de lo cual lo firmo, fecha ut supra.

358
Figueras y Casas

Buenaventura Bresvenlen Pbro
Domero

359
Perelló y Gasull

En Barcelona á veinte y cinco de Enero de mil ochocientos noventa. Yo el infrascrito Domero de esta Sta Iglesia Catedral Basilica bauticé solemnemente á una niña que nació el trece del actual en la calle Provenza, número setenta y siete, bajos, hija legítima de D. Juan Perelló, actor y de Dª Carmen Gasull, naturales de Barcelona, casados en la parroquia de San Francisco de Paula segun dijeron. Se le pusieron por nombres: Adela

Sofia, Carmen. Abuelos paternos: D. Antonio, difunto, natural de Bergés y D.ª Juana Ortega, natural de Mahon. Maternos: D. Antonio, difunto, natural de San Martin de Provensals y D.ª Clara Ruiz, natural de Vaca. Padrinos: D. Miguel Ortega, casado, militar, natural de Barcelona y D.ª Dolores Perez, soltera, natural de Tarragona. En fé de lo cual lo firmo, fecha ut supra.

Buenaventura Bresuen Pbro
Domero

360
Sales
y
Bou.

En Barcelona á veinte y cinco de Enero de mil ochocientos noventa. Yo el infrascrito Domero de esta Sta. Iglesia Catedral Basilica bauticé solemnemente á un niño que nació el veinte y dos del actual en la calle de Aragon, número noventa y tres, piso segundo, hijo legitimo de D. Bautista Sales, jornalero y de D.ª Dolores Bou, naturales de Bemiardá, casados en la parroquia del mismo pueblo segun consta. Se le pusieron por nombres: Francisco, Juan. Abuelos paternos: D. Francisco, labrador y D.ª Josefa Llorens, naturales de Bemiardá. Maternos: D. Juan, difunto y D.ª Vicenta Bou, naturales de Bemiardá. Padrinos: D. Miguel Sales, soltero, jornalero y D.ª Josefa Bou, casada, naturales de Bemiardá. En fé de lo cual lo firmo, fecha ut supra.

Buenaventura Bresuen Pbro
Domero

361
Sitozabal
y
Mont.

Casó con D. Enrique Ruiz Navarrete el 29 octubre 1943 en la Colegiata de Madrid 1944

En Barcelona á veinte y cinco de Enero de mil ochocientos noventa. Yo el infrascrito Domero de esta Sta. Iglesia Catedral Basilica bauticé solemnemente á una niña que nació el ocho del actual en la calle Diputacion, número cuatrocientos doce, entresuelo, hija legitima de D. Venancio Sitozabal, del comercio, natural de Cienfuegos (Cuba) y de D.ª Dolores Mont, natural de Piera, casados en la parroquia del Pino segun consto. Se le pusieron por nombres: Enriqueta, Dolores, Remedios. Abuelos paternos: D. Venancio, difunto, natural de Encis (Logroño) y D.ª Enriqueta Hellmund, natural de Curasao. Maternos: D. Francisco, farmacéutico y D.ª Francisca Jorba, naturales de Piera. Padrinos: el abuelo materno, y D.ª Remedios, soltera, natural de Piera. En fé de lo cual lo firmo, fecha ut supra.

Buenaventura Bresuen Pbro
Domero

362
Tirpini y Merlai.

En Barcelona á veinte y cinco Enero de mil ochocientos noventa. Yo el infrascrito Domero de esta Sta. Iglesia Catedral Basilica bauticé solemnemente á una niña que nació el treinta de Noviembre de mil ochocientos ochenta y nueve en la calle de [illegible]bano, número ocho, piso segundo, hija legítima de D. Florencio Tirpini, del comercio natural de Milano y de Da. Fortunata [illegible]lai, natural de Florencia, casados en la parroquia de San Sebastian de Madrid segun dijeron. Se le pusieron por nombres: [illegible]lia, Carolina, Adela. Abuelos paternos: D. Enrique, difunto y Da. Maria [illegible] naturales de Milano. Maternos: D. [illegible] difunto y Da. Elisa Mannucci, natural de Florencia. Padrinos: D. Carlos [illegible]na, cafetero, natural de Novara y Da. [illegible]lia Valleri, natural de Torino, solteros. En fé de lo cuál lo firmo, fecha ut suprá.

Buenaventura Bresson Pbro. Domero

363
Ventura y Xiviyell.

En Barcelona á veinte y cinco Enero de mil ochocientos noventa. Yo el infrascrito Domero de esta Sta. Iglesia Catedral Basilica bauticé solemnemente á un niño que nació el diez y siete del actual en San Martin de Provensals, calle de Sicilia, número veinte y cuatro, bajos, hijo legítimo de D. Lorenzo Ventura, jornalero y de Da. Ana Xivivell, naturales de Barcelona, casados en la parroquia de San Martin de Provensals segun dijeron. Se le pusieron por nombres: Geronimo, Lorenzo, Manuel. Abuelos paternos: D. Domingo, natural de Badalona y Da. Maria Mansuellas, natural de Badalona; difuntos. Maternos: D. Agustin y Da. Teresa Manau, difuntos, naturales de Barcelona. Padrinos: D. Geronimo Banany, ladrillero y Da. Teresa Banany, solteros, naturales de San Martin de Provensals. En fé de lo cual lo firmo, fecha ut supra.

Buenaventura Bresson Pbro. Domero

364
Incognito.
Casanovas y Serrat

[illegible]

En Barcelona á veinte y cinco de Enero de mil ochocientos noventa. Yo el infrascrito Domero de esta Sta. Iglesia Catedral Basilica, bauticé solemnemente á un niño que nació el diez y seis del actual en la calle de Sta Ana, número

[illegible] naturales de Barcelona Mataró; D. José y D.ª María de la Consolacion Antich naturales de Ulldecona.
Decreto 12 Marzo/904.
[illegible] Pbro

...ve, piso tercero, hijo ilegítimo. Se le pusieron por nombres: Manuel, José. Padrinos: D. José [illegible], jornalero, natural de Barcelona y D.ª María Giné, natural de Fuenteespalda; solteros. En fé de lo cual lo firmo fecha ut supra.

Buenaventura [illegible] Pbro
Domero

365
Incognito.

En Barcelona á veinte y cinco de Enero de mil ochocientos noventa. Yo el infrascrito Domero de esta Sta Iglesia Catedral Basílica bauticé solemnemente á un niño que nació el diez y seis del actual en la calle Borrell, número cuarenta y dos, tienda, hijo de padres desconocidos. Se le pusieron por nombres: Conrrado, Pablo, Joaquin. Padrinos: D. Antonio Boix, escribiente, natural de Reus y D.ª Josefa Vilaseca, natural de Rialp, casados. En fé de lo cual lo firmo fecha ut supra.

Buenaventura [illegible] Pbro
Domero

366
Incognito.

En Barcelona á veinte y seis de Enero de mil ochocientos noventa. Yo el infrascrito Domero de esta Sta. Iglesia Catedral Basílica bauticé solemnemente á un niño

Casó con Teresa Viñolas Masdeu el 29 Marzo 1960 en Sta Eugenia - Comas

que nació el veinte y tres de Enero corriente en la calle Mediana de San Pedro, número sesenta, piso segundo, hijo de padres desconocidos. Se le pusieron por nombres: Leonardo, Gumersindo. Padrinos: D. Leonardo Rodriguez, maestro de instruccion primaria, natural de Leon y D.ª Eugenia Moncada, natural de Torres, casados. En fé de lo cual lo firmo; fecha ut supra.

Buenaventura [illegible] Pbro
Domero

367
Alemany y Corts.

En Barcelona á veinte y seis de Enero de mil ochocientos noventa. Yo el infrascrito Domero de esta Sta Iglesia Catedral Basílica bauticé solemnemente á un niño que nació el veinte y ocho de Diciembre último en la calle Tarrós, número diez y ocho, piso segundo, hijo legítimo de D. Joaquin Alemany, peon, natural de San Martin de Provensals y de D.ª Teresa Corts, natural de Vilanova de Meya, casados en la parroquia de los Angeles segun consto. Se le pusieron por nombres: Fernando, Jaime, Inocencio. Abuelos paternos: D. Fernando, natural de San Andres de Palomar

y Dª Antonia Sitja, natural de Martin de Provensals, difuntos. Maternos: José, difunto y Dª Brigida Rosell, naturales de Vilanova de Meya. Padrinos: D. Mateo Alemany, fundidor, natural de San Martin de Provensals y Dª Maria Marsol, natural de Vilanova de Meya, solteros. En fé de lo cual lo firmo, fecha ut supra.

Buenaventura Mas[illegible] Domero.

368. Alsina y Manguillot

En Barcelona á veinte y seis de Enero de mil ochocientos noventa. Yo el infrascrito Domero de esta Sta. Iglesia Catedral Basílica bauticé solemnemente á una niña que nació el quince del actual en la calle de Sta Eulalia, número dos, piso cuarto, hija legítima de D. Antonio Alsina, dependiente de comercio y de Dª Sabina Manguillot, naturales de Barcelona, casados en la parroquia de San Miguel Arcangel, segun constó. Se le pusieron por nombres: Mercedes, Rosenda, Remedios. Abuelos paternos: D. Pablo, difunto, natural de Reus y Dª Mercedes Fontsere, natural de Barcelona. Maternos: D. Juan, sastre, natural de Flix y Dª Maria Rosa Ver-

difunta, natural de Poboleda. Padrinos: D. Esteban Casanella, carpintero, natural de Olacuna y Dª Josefa Alsina, natural de Barcelona, consortes. En fé de lo cual lo firmo, fecha ut supra.

Buenaventura Mas[illegible] Domero.

369 Armengol y Palau.

En Barcelona á veinte y seis de Enero de mil ochocientos noventa. Yo el infrascrito Domero de esta Sta. Iglesia Catedral Basílica, bauticé solemnemente á una niña que nació el diez del actual en la Rambla de Cataluña, número ciento dos, piso cuarto, hija legítima de D. José Armengol, jornalero, natural de San Hipolito de Voltregá y de Dª Mercedes Palau, natural de Barcelona, casados en la parroquia de San Francisco de Paula segun dijeron. Se le pusieron por nombres: Carmen, Ramona, Mercedes. Abuelos paternos: D. José, profesor de primera enseñanza, natural de Bisbal de Panadés y Dª Concepcion Planas, natural de Barcelona. Maternos: D. Jaime, natural

de Baloin y Dª Josefa Elias natural de Barcelona, difuntos. Padrinos los abuelos paternos. En fé de lo cual lo firmo fecha ut supra.

Buenaventura Bassecourt Pbro
Domero

370
Baudin y Ferrer.

En Barcelona á veinte y seis de Enero de mil ochocientos noventa. Yo el infrascrito Domero de esta Sta. Iglesia Catedral Basilica bauticé solemnemente á una niña que nació el doce del actual en la calle de Tapi, número cuatro, piso primero, hija legítima de D. Luis Baudin, [illegible] natural de Madrid y Dª Teresa Ferrer natural de San Quintin de Mediona casados en la parroquia del Carmen segun consto. Se le pusieron por nombres: Elvira, Rosa, Ramona. Abuelos paternos: D. Julio natural de Burdeos (Francia) y Dª Carmita Garcia, natural de Toledo, difuntos. Maternos: D. Valentin, del comercio y Dª Antonia Perez naturales de San Quintin. Padrinos: D. J. Busquets, jornalero, natural de San Quintin y Dª Elvira Carmona, natural de la Habana, casados. En fé de todo lo cual lo firmo fecha ut supra.

Buenaventura Bassecourt Pbro
Domero

371
Bisbal y Guarros.

En Barcelona á veinte y seis de Enero de mil ochocientos noventa. Yo el infrascrito Domero de esta Sta. Iglesia Catedral Basilica bauticé solemnemente á una niña que nació el veinte del actual en la calle Serra número cuatro, piso quinto, hija legítima de D. Juan Bisbal, zapatero, y de Dª Francisca Guarros, naturales de Palma de Mallorca, casados en la parroquia de San Jaime de la misma ciudad segun consto. Se le pusieron por nombres: Margarita, Catalina, Francisca. Abuelos paternos: D. Juan, difunto, natural de Alcudia y Dª Margarita Moya, natural de Benisalem. Maternos: D. Pedro difunto y Dª Catalina (Esposita) naturales de Palma de Mallorca. Padrinos: D. Antonio Bisbal, soltero, zapatero, natural de Palma de Mallorca y la abuela materna. En fé de lo cual lo firmo, fecha ut supra.

Buenaventura Bassecourt Pbro
Domero

372
Colomé
y
Baquer.

En Barcelona á veinte y seis de [illegible] de mil ochocientos noventa. Yo el infrascrito Domero de esta Sta. Iglesia Catedral Basílica bauticé solemnemente á un niño que nació el primero del actual en Gracia, calle Martí, número diez y ocho, torre, hijo legítimo de D. Francisco Colomé, jornalero natural de Tragó y de Da. Francisca Baquer, natural de la Bisbal, casados en la parroquia de San Martín de Provensals según constó. Se le pusieron por nombres: Salvador, Manuel, José. Abuelos paternos: D. José, natural de [illegible] y [illegible] ria Boix, natural de Aguilar, difuntos. Maternos: D. [illegible] Flores, jornalero, natural de la Bisbal y Da. Lucía Carbó, natural de Torroella de Montgrí. Padrinos: los abuelos maternos. En fé de lo cual lo firmo, fecha ut supra.

Buenaventura [illegible]
Domero.

373
Capdevila
y
Prats.

En Barcelona á veinte y seis de Enero de mil ochocientos noventa. Yo el infrascrito Domero de esta Sta Iglesia Catedral Basílica bauticé solemnemente á una niña que nació el diez y nueve del actual en la calle de Roca, número veinte, piso primero, hija legítima de D. José Capdevila del comercio, natural de Villafranca de Panadés y de Da. Filomena Prats, natural de Sans, casados en la parroquia de San José según dijeron. Se le pusieron por nombres: Wilfrida, Josefa, Remedio. Abuelos paternos: D. José, natural de Villafranca de Panadés y Da. Eulalia Batlle, natural de Alaverri, difuntos. Maternos: D. Salvador y Da. María Angel Ferrer, difuntos, naturales de Sans. Padrinos: D. Alberto Prats jornalero y Da. María Capdevila, solteros, naturales de Sans. En fé de lo cual lo firmo, fecha ut supra.

Buenaventura [illegible] Pbro.
Domero.

374
Carbonell
y
Lapuente.

En Barcelona á veinte y seis de Enero de mil ochocientos noventa. Yo el infrascrito Domero de esta Sta Iglesia Catedral Basílica bauticé solemnemente á un niño que nació el día anterior en la calle del Tigre número diez y seis, piso segundo, hijo legítimo de D. Miguel Carbonell, pintor, natural de Ripoll, y de Da. Manuela La-

puente natural de Lérida, casados en la parroquia de los Angeles segun co... Se le pusieron por nombres: Juan, En...que, Francisco. Abuelos paternos: ...cisco, cerrajero, natural de Ripoll y ...sa Francás, natural de Pobla de ... Maternos: D. Pablo, colchonero y D.a ...narda Hernandez, naturales de Lérida. ...drinos: D. Juan Andreu...ch, soltero, ...tor, natural de Barcelona y D.a ... Francás, viuda, natural de Pobla de ... En fé de lo cual lo firmo, fecha ut su...

Buenaventura ...

375
Costa
y
Casanovas

En Barcelona á veinte y seis ... Enero de mil ochocientos noventa. ~~...~~ ~~...~~ El P.do Dr. D. Agustin ...racle, Presbitero, Catedratico del Seminario Conciliar de esta Diócesis, con licencia ... infrascrito Domero de esta Sta Iglesia Catedral Basilica, bautizó solemnemente á un niño que nació el diez y ocho del actual en la calle del Comercio, número ... te diez y seis, piso tercero, hijo legitimo de D. Basilio Costa, del comercio y de D.a Maria del Pilar Casanovas, naturales de Sabadell, casados en la parroquia de San Felix ...

la misma ciudad segun consta. Se le pusieron por nombres: Juan Bautista, Antonio de Padua y Basilio, Agustin. Abuelos paternos: D. Juan, del comercio, natural de Sabadell y D.a Maria Farré, natural de Bellver. Maternos: D. Antonio y D.a Teresa Gar-Montllor, difuntos, naturales de Sabadell. Padrinos: D. Joaquin Casanovas, fabricante, natural de Sabadell y D.a Maria Farré, natural de Bellver, ésta casada y aquél soltero. En fé de lo cual lo firmo, fecha ut supra ... dado ... el infrascrito D. ... vale.

Buenaventura ...

376
Compte
y
Bassagañas

En Barcelona á veinte y seis de Enero de mil ochocientos noventa. Yo el infrascrito Domero de esta Sta. Iglesia Catedral Basilica bauticé solemnemente á una niña que nació el veinte y cuatro del actual en la calle de Roig, número treinta, tienda, hija legitima de D. José Compte, del comercio, natural de Palol de Rebardit y de D.a Isabel Bassagañas, natural de Figueras, casados en ...

parroquia de San Agustin segun cons-
te pusieron por nombres: Isabel Josefa
Francisca. Abuelos paternos: D. Juan, jor-
nalero, natural de Palol de Rebardit, y D.a Lo-
renza Massaguí, natural de Canet de Adri. Ma-
ternos: D. Pedro, jornalero y D.a Maria [illegible]
naturales de Figueras. Padrinos: D. Jose [illegible]
te, casado, carrero, natural de Palol de Rebar-
dit y la abuela materna. En fé de lo cual lo
firmo fecha ut supra.

Buenaventura Presventtro-
-romero

377
Derch
y
Garrofé.

En Barcelona á veinte y seis de Enero
de mil ochocientos noventa. Yo el infrascrito
Domero de esta Sta. Iglesia Catedral Basíli-
ca bauticé solemnemente á un niño que na-
ció el once del actual en la calle Viforal, nú-
mero ciento cincuenta y nueve, piso segun-
hijo legítimo de D. Francisco Derch, jornal-
natural de Barcelona y de D.a Cecilia Garro-
fé, natural de Gracia, casados en la parro-
quia de San Cucufate segun consta. Le
pusieron por nombres: José, Conrado
Francisco de Paula. Abuelos paternos: D. Jo-
sé, jornalero, natural de Barcelona y D.a [illegible]
sa Odena, natural de Espluga de Francolí.
Maternos: D. Manuel jornalero, natu-

de Olesa y D.a Mariangela Vimbó, natural
de Grañanella. Padrinos D. José Vivet, car-
pintero, natural de Gracia y D.a Elisa Derch,
natural de Barcelona, solteros. En fé de lo
cual lo firmo fecha ut supra.

Buenaventura Presventtro-
-romero

378
Fateo
y
Muñoz.

En Barcelona á veinte y seis de Enero
de mil ochocientos noventa. Yo el infrascrito
Domero de esta Sta. Iglesia Catedral Basílica
bauticé solemnemente á un niño que nació el
diez y seis del actual en la Barceloneta, calle
de San Telmo, número setenta y siete, piso
segundo, hijo legítimo de D. Felipe Fateo, jor-
nalero y de D.a Teresa Muñoz, naturales de
Tortosa, casados en la parroquia de San Mi-
guel del Puerto segun dijeron. Se le pusieron
por nombres: José, Benjamin, Elias. Abue-
los paternos: D. Felipe, marinero y D.a Cin-
ta Caballé, naturales de Tortosa. Maternos:
D. Juan, difunto, natural de Vinaroz y D.a
Teresa Cera, natural de Tortosa. Padrinos
D. José Arnau, casado, jornalero, natural
de Vinaroz y D.a Teresa Arnau, soltera, na-

tural de San Carlos de la Rápita, de lo cual lo firmo, fecha ut supra.

Buenaventura Mensa Pbro. Domero

379
Gabarró y Ribas.

En Barcelona á veinte y seis de [illegible] de mil ochocientos noventa. Yo el infrascrito Domero de esta Sta. Iglesia Catedral Basílica bauticé solemnemente á un niño que nació el veinte y uno del actual en la calle Diputacion, número cuatrocientos [illegible] y siete, tienda, hijo legítimo de D. José Gabarró, tabernero, natural de Piera y de Da. [illegible] Ribas, natural de Sta Susana, casados en la parroquia de Sta María del Mar según constó. Se le pusieron por nombres: Juan, Francisco, Antonio. Abuelos paternos: D. Juan, labrador y Da. Lutgarda [illegible] naturales de Piera. Maternos: D. Buenaventura, difunto y Da. Francisca Granpé naturales de Sta Susana. Padrinos: los abuelos paterno y materna. En fé de lo cual lo firmo, fecha ut supra.

Buenaventura Mensa Pbro. Domero

En Barcelona á veinte y seis de Enero de mil ochocientos noventa. Yo el infrascrito Domero de esta Sta. Iglesia Catedral

Basílica bauticé solemnemente á una niña que nació el veinte y tres del actual en la calle de Argenter, número siete piso cuarto, hija legítima de D. José Gonzalez, jornalero, natural de Esparraguera y de Da. Teresa Nonell, natural de Arenys de Mar, casados en la parroquia de San Francisco de Paula según constó. Se le pusieron por nombres: Emilia, Magdalena, Teresa. Abuelos paternos: D. Jaime, difunto y Da. Ana Llordella, naturales de Esparraguera. Maternos: D. Isidro, difunto, natural de Argentona y Da. María Torrents natural de Arenys de Mar. Padrinos: D. José Casas, labrador y Da. Emilia Llordella solteros, naturales de Cornellá. En fé de lo cual lo firmo fecha ut supra.

380
Gonzalez y Nonell.

Buenaventura Mensa Pbro. Domero

381
Garrido y Gonzalez.

En Barcelona á veinte y seis de Enero de mil ochocientos noventa. Yo el infrascrito Domero de esta Sta. Iglesia Catedral Basílica bauticé solemnemente á una niña que nació el diez del actual en el Paseo de

San Juan, número ciento setenta y cuatro, piso cuarto, hija legítima de D. Elias Gorr... empleado del Ferro-carril, natural de Valencia de Don Juan y de Dª Agustina Gonz... natural de Martes, casados en la parroquia de San Pedro de las Puellas segun consta. Se le pusieron por nombres: Clotilde, Feliciana, Genoveva. Abuelos paternos: ... Roman, difunto y Dª Celestina Alvar..., naturales de Valencia de D. Juan. Maternos: D. Benito, natural de Benabente y Dª ...ria Rufas, natural de Martes, difunt... Padrinos: D. Enrique Borredá, ... empleado del Ferrocarril, natural de ... y Dª Feliciana Andonegui, natural de ...trico, casada. En fé de lo cual lo firmo fecha ut supra.

Buenaventura ...

382
Herrera y Lazaro.

En Barcelona á veinte y seis de Enero de mil ochocientos noventa. Yo el infrascrito Tenienteiero de esta Sta. Iglesia Catedral Basílica bauticé solemnemente á un niño que nació el día ... del actual en la calle Puerta Nueva, número ... y nueve, piso cuarto, hijo legítimo de D. Diego Herrera, jornalero y de Dª Tomasa Lazaro, naturales de Soto de Cameros, casados en la parroquia del mismo pueblo segun consta. Se le pusieron por nombres: Atanasio, Juan, Diego. Abuelos paternos: D. Juan de Dios y Dª Margarita Saez, difuntos, naturales de Soto de Cameros. Maternos: D. Juan, difunto y Dª Gregoria Ramirez, naturales de Soto de Cameros. Padrinos: D. Atanasio del Rio, jornalero, natural de Soto de Cameros y Dª Hermenegilda Medrano, natural de Ribaflecha, casados. En fé de lo cual lo firmo fecha ut supra.

Buenaventura ...
...

383
Illa y Lladó.

En Barcelona á veinte y seis de Enero de mil ochocientos noventa. Yo el infrascrito Teniente ...mero de esta Sta. Iglesia Catedral Basílica bauticé solemnemente á una niña que nació el veinte y dos del actual en la calle Hospital, número ocho, piso primero, hija legítima de D. Florencio Illa, sombrerero, natural de Gerona y de Dª Maria Francisca Lladó, natural de Barcelona, casados en la parroquia de Sta. María de Sans segun consta. Se le pusieron por nombres: Margarita, Josefa, Vicenta. Abuelos paternos: D. Ramon, propietario y Dª ...

ria Carreras, naturales de Gerona. Abuelos maternos: D. Francisco Garrista y Dª. Eulalia ...rus, naturales de Barcelona. Padrinos: D. ...rique Illa, soltero, del comercio, natural de Gerona y Dª. Josefa Palau, viuda, natural de Villanueva y Geltrú. En fé de lo cual lo firmo, fecha ut supra.

Buenaventura Marsaver Pbro. Sacerdote

384 Kierchevin y Sambolay.

En Barcelona á veinte y seis de Enero de mil ochocientos noventa. Yo el infrascrito Sacristan Domero de esta Sta. Iglesia Catedral Basilica bauticé solemnemente á un niño que nació el diez y nueve del actual en la calle de Manso, número treinta y dos, piso primero, hijo legítimo de D. Francisco Kierchevin, ...no, natural de Gijon y de Dª. Adelaida Sambolay, natural de Cartagena, casados en la parroquia de Sta. Maria de Cartagena segun dijeron. Se le pusieron por nombres: Ramon Mariano. Abuelos paternos: D. Pedro, difunto y Dª. Catalina Cachet, naturales de Rive de Gier (Francia). Maternos: D. Fernando ..., natural de Rive de Gier y Dª. Maria G..., natural de Cartagena. Padrinos: D. P...o Costela, empleado y Dª. Cipriana Rodriguez, casados, naturales de Coruña. En fe de lo

cual lo firmo, fecha ut supra.

Buenaventura Marsaver Pbro. Sacerdote

385 Moralez y Cardenal.

En Barcelona á veinte y seis de Enero de mil ochocientos noventa. Yo el infrascrito Domero de esta Sta. Iglesia Catedral Basilica bauticé solemnemente á una niña que nació el diez y seis del actual en la calle de Amargós, número tres, piso quinto, hija legítima de D. Telesforo Moralez, jornalero, natural de Aldeguela de Periaña y de Dª. Carmen Cardenal, natural de Bustares, casados en la parroquia de San Miguel de Tardajos segun dijeron. Se le pusieron por nombres: Coloma, Enriqueta, Carmen. Abuelos paternos: D. Manuel y Dª. Evarista Moralez, difuntos, naturales de Aldeguela de Periaña. Maternos: D. Gregorio, difunto; natural de Bustares y Dª. Antonia Martinez, natural de Cubo la Solana. Padrinos: D. Enrique Lagunas, soltero, jornalero, natural de Villaciervos y Dª. Coloma Rosanabis, casada, natural de Barcelona. En fé de lo cual lo firmo, fecha ut supra.

Buenaventura Marsaver Pbro. Sacerdote

386
Oliver
y
Margarit.

En Barcelona á veinte y seis de Enero de mil ochocientos noventa. Yo el infrascrito Domero de esta Sta. Iglesia Catedral Basílica bauticé solemnemente á un niño que nació el diez y ocho del actual en la Ronda de Cataluña, número noventa y seis, piso hijo legítimo de D. Pablo Oliver, carpintero natural de Arbós y de Dª Cristina Margarit natural de Martorell, casados en la parroquia de Martorell segun dijeron. Se le pusieron por nombres: José, Pablo, Pedro. Abuelos paternos: D. Julian labrador y Dª Matilde Tarafa, naturales de Arbós. Maternos D. Pablo arriero, natural de Castellbisbal y Dª ... la Tobellas, natural de Martorell. Padrino D. José Oliver, casado, labrador, natural de Arbós y la abuela materna. En fé de lo cual lo firmo, fecha ut supra.

Buenaventura Bresuen, Domero

387
Puig
y
Puig

En Barcelona á veinte y seis de Enero de mil ochocientos noventa. Yo el infrascrito Domero de esta Sta. Iglesia Catedral Basílica bauticé solemnemente á una niña que nació el catorce del actual en la Ronda de San Pedro, número setenta y ocho, piso tercero, hija legítima de D. Jaime Puig, jornalero, natural de Subirats y de Dª Dolores Puig, natural de Torrellas de Foix, casados en la parroquia de los Angeles segun consta. Se le pusieron por nombres: Maria, Magdalena, Joaquina. Abuelos paternos: D. Juan, difunto, natural de Torrellas de Foix y Dª Francisca Gibert, natural de Alaberri. Maternos: D. Antonio, labrador y Dª Maria Pardó, difunta naturales de Torrellas de Foix. Padrinos: D. José Puig, del comercio, natural de Torrellas de Foix y Dª Magdalena Puig, natural de Subirats, casados. En fé de lo cual lo firmo fecha ut supra.

Buenaventura Bresuen Pbro
Domero

388
Pons
y
Casanellas.

En Barcelona á veinte y seis de Enero de mil ochocientos noventa. Yo el infrascrito Domero de esta Sta. Iglesia Catedral Basílica bauticé solemnemente á un niño que nació el veinte y dos del actual en la calle de Villarroel, número ciento diez, tienda, hijo legítimo de D. Juan Pons, jornalero, natural de Barcelona y de Dª Francisca Casanellas, natural de Pla de Panadés, casados en la parro

guia de los Angeles segun dijeron [illegible]
sieron por nombres: Joaquin, Luis
teban. Abuelos paternos: D. Tomas, na-
tural de Sabadell y Dª. Mariagna [illegible]
tural de Igualada, difuntos. Maternos
Jaime, labrador, natural de Pla de Pana-
dés y Dª. Maria Roca, natural de Cerve-
ra. Padrinos: D. Daniel Pons, herrero, na-
tural de Barcelona y Dª. Coloma Cort.
natural de Badalona, casados. En fé de lo
cual lo firmo, fecha ut supra.

Buenaventura [illegible]
Domero.

389
Royo
y
Traserra.

En Barcelona á veinte y seis de Ene-
ro de mil ochocientos noventa. Yo el infras-
to Domero de esta Sta. Iglesia Catedral Basili-
ca bauticé solemnemente á un niño que na-
ció el diez y siete del actual en la calle de la
cega, número ciento, piso tercero, hijo le-
gítimo de D. José Royo, carpintero, natural de
Castellserá y de Dª. Concepcion Traserra, natu-
ral de la Castaña, casados en la parroquia de
Sta Maria de Gracia segun consto. Se le pu-
sieron por nombres: Manuel, Jaime, [illegible]
Abuelos paternos: D. Cristobal, jornalero, na-
tural de Castellserá y Dª. Manuela [illegible]
natural de Mas de las Matas. Maternos: [illegible]

anuel, labrador y Dª. Rosa Mañosa, natu-
rales de la Castaña. Padrinos. D. Manuel
Saenz, soltero y Dª. Isabel Saenz, casada,
naturales de [illegible]. En fé de lo cual lo
firmo, fecha ut supra.

Buenaventura [illegible]
Domero.

390
Ribas
y
Cortés.

En Barcelona á veinte y seis de Enero
de mil ochocientos noventa. Yo el infrascrito
Domero de esta Sta. Iglesia Catedral Basilica
bauticé solemnemente á una niña que na-
ció el veinte y uno del actual en la Barcelo-
neta, calle de la Merced, número cincuenta y
nueve, piso segundo, hija legítima de D.
José Ribas, marinero, natural de Vinaroz
y de Dª. Rosa Cortés, natural de Benidorm,
casados en la parroquia de San Miguel del
Puerto segun consto. Se le pusieron por
nombres: Alejandro, Luis, Pablo. Abue-
los paternos: D. Victoriano, marinero y Dª. Jo-
sefa Perez, difuntos, naturales de Vinaroz.
Maternos. D. Alejandro, difunto, natural
de Benidorm y Dª. Amalia Lopez, na-
tural de Alicante. Padrinos: D. Luis

Soler, soltero, jornalero, natural de [illegible]lona y la abuela materna. En fé de lo cual lo firmo fecha ut supra.

Buenaventura Maresma Pbro. Ecónomo

331
Rius
y
Datzira.

En Barcelona á veinte y seis de Enero de mil ochocientos noventa. Yo el infrascrito Domero de esta Sta. Iglesia Catedral Basílica bauticé solemnemente á un niño que nació el veinte y tres del actual en la calle Margarit, número sesenta y seis, piso tercero, hijo legítimo de D. Juan Rius, jornalero, natural de Olesa de Montserrat y de Dª María Datzira, natural de Moyá, casados en la parroquia de San Pablo según dijeron. Se le pusieron por nombres: Rafael, Francisco de Paula, Juan. Abuelos paternos: D. José, tejedor y Dª María Matas, naturales de Olesa de Montserrat. Maternos: D. [illegible], tejedor, natural de Anglés y Dª Teresa Solá, natural de Moyá. Padrinos: D. Rafael Cer[illegible] [illegible], natural de [illegible] y Dª Josefa Verdá, natural de Barcelona, [illegible]. En fé de lo cual lo firmo fecha ut supra.

Buenaventura Maresma Pbro. Ecónomo

En Barcelona á veinte y seis de Enero de mil ochocientos noventa. Yo el infrascrito Domero de esta Sta. Iglesia Catedral Basílica bauticé solemnemente á una niña que nació el quince del actual en el Pueblo Nuevo, calle Mayor número cuarenta y seis, piso segundo, hija legítima de D. José Ripoll, [illegible] y de Dª Josefa Bó, naturales de Tarragona, casados en la Catedral de la misma ciudad según dijeron. Se le pusieron por nombres: Isabel, Rosa. Abuelos paternos: D. Manuel, labrador, natural de Tarragona y Dª Magdalena Mill, natural de [illegible]. Maternos: D. José, campanero y Dª Josefa Alegret, naturales de Tarragona. Padrinos: D. Buenaventura Bertoli, escribiente, natural de Barcelona y Dª María [illegible], natural de [illegible], solteros. En fé de lo cual lo firmo fecha ut supra.

332
Ripoll
y
Bó.

Buenaventura Maresma Pbro. Ecónomo

333
Sallent
y
Payam.

En Barcelona á veinte y seis de Enero de mil ochocientos noventa. Yo el infrascrito Domero de esta Sta. Iglesia Catedral Basílica bauticé solemnemente á un niño

que nació el veinte y dos del actual en calle de San Agustin Viejo, numero diez y seis, piso primero, hijo legitimo de D. Pedro Sallent, jornalero, natural de Ripoll y de Da. Paula Pagarols natural de Barcelona, casados en la parroquia de San Francisco de Paula segun dijeron. Se le pusieron por nombres: Juan, Maria. Abuelos paternos: D. José y Da. Vicenta [illegible]trell, difuntos, naturales de Ripollet. Maternos: D. Esteban, empleado y Da. [illegible] Cabrero, naturales de Barcelona. Padrinos: D. Juan Sallent, papelero y Da. [illegible] [illegible]queras, casados, naturales de Ripollet. En fé de lo cual lo firmo fecha ut supra.

Buenaventura [illegible] Lamer

334
Sanjuan y Garcia.

En Barcelona á veinte y [illegible] de [Ene]ro de mil ochocientos noventa. Yo el infrascrito Domero de esta Sta. Iglesia Catedral Basilica bauticé solemnemente á una niña que nació el veinte y dos del actual en la calle de Marina, numero setenta y uno, tienda, hija legitima de D. Juan Sanjuan, labrador, natural de Sans y de Da. Dolores Garcia, natural de Reus, casados en la parroquia de [Sta.] Maria de Sans segun ~~dijeron~~ + Se le pusieron por nombres: Antonia, Maria, Teresa. Abuelos paternos: D. Miguel, natural de Valls y Da. Maria Teresa Ferré, natural de Vilaplana, difuntos. Maternos: D. Juan, jornalero, natural de Almoster y Da. Catalina Torrell, natural de Viñals. Padrinos: el abuelo materno y Da. Maria Riba, casada, natural de Vilaplana. En fé de lo cual lo firmo, fecha ut supra.

+ Lo tildado no vale. Leáse en su lugar "consta", vale esto enmendado. [illegible]

395
Sanchis y Serra.

En Barcelona á veinte y seis de Enero de mil ochocientos noventa. Yo el infrascrito Domero de esta Sta. Iglesia Catedral Basilica bauticé solemnemente á un niño que nació el catorce del actual en la calle de Rosal, numero noventa y dos, piso primero hijo legitimo de D. Luis Sanchis, litógrafo, natural de Valencia y de Da. Luisa Serra, natural de Barcelona, casados en la parroquia de San Agustin segun consto. Se le pusieron por nombres: Francisco de Asis, Hilario, Felipe. Abuelos paternos: D. Vicente y Da. Carmen Tras-

coli, difuntos, naturales de Valencia. Maternos: D. Pablo, difunto, natural de Esparraguera y Dª. Rosa Badia, natural de Barcelona. Padrinos: D. Paulino Carbonell, estudiante y Dª. Carmen Carbonell, solteros naturales de Barcelona. En fé de lo cual lo firmo fecha ut supra.

Buenaventura Nunell Pbro.
Domero

396
Serra y Xicars.

En Barcelona á veinte y seis de Enero de mil ochocientos noventa. Yo el infrascrito Domero de esta Sta. Iglesia Catedral Basílica bauticé solemnemente á una niña que nació el veinte y cuatro del actual en la Barceloneta, calle de la Concepcion, número veinte, tienda, hija legítima de D. Miguel Serra, vendedor, natural de Mataró y de Dª. Antonia Xicars, natural de Barcelona, casados en la parroquia de San Miguel del Puerto según consto. Se le pusieron por nombres: Amalia, Josefa, Carmen. Abuelos paternos: D. Paladio, natural de Valls y Dª. Carmen Rosell, natural de Barcelona, difuntos. Maternos: D. Francisco, difunto, natural de Pineda y Dª. Miguela Oriol, natural de Barcelona. Padrinos: D. José Pons, casado, jornalero y Dª. Teresa Muns ...

163

naturales de Barcelona. En fé de lo cual lo firmo fecha ut supra.

Buenaventura Nunell Pbro.
Domero

397
Soler y Costa.

En Barcelona á veinte y seis de Enero de mil ochocientos noventa. Yo el infrascrito Domero de esta Sta. Iglesia Catedral Basílica bauticé solemnemente á un niño que nació el veinte del actual en la calle Diputacion, número cuatrocientos cuarenta y seis, tienda, hijo legítimo de D. José Soler, zapatero, natural de Arbucias y de Dª. Dolores Costa, natural de Castellon de Ampurias, casados en la parroquia de Sta. Madrona segun dijeron. Se le pusieron por nombres: Luis, Antonio, José. Abuelos paternos: D. Francisco y Dª. María Mir, difuntos, naturales de Arbucias. Maternos: D. José, difunto, natural de San Pedro Pescador y Dª. Pabla Arnall, natural de Castellon de Ampurias. Padrinos: D. José Arnall, zapatero, natural de Castellon de Ampurias y Dª. Cinta Balaguer, natural de Reus; solteros. En fé de lo cual lo firmo, fe-

cha ut supra.

Buenaventura Vázquez Pbro. Domero

398 Tica y Rovira.

En Barcelona á veinte y seis de Enero de mil ochocientos noventa Yo el infrascrito Domero de esta Sta. Iglesia Catedral Basílica bauticé solemnemente á un niño que nació el seis del actual en la calle [illegible] número tres tienda; hijo legítimo de D. [illegible] Tica, jornalero y de Da. Teresa Rovira naturales de Barcelona, casados en la parroquia del Carmen segun consto. Se le pusieron nombres: Ramon, Jose, Alberto. Abuelos paternos: D. José, difunto y Da. Isabel Vives, naturales de Barcelona. Maternos D. José [illegible] jero, natural de San Vicente dels Horts y Maria Rawell, natural de Barcelona. [illegible] los abuelos maternos y paternos. En fé de lo cual lo firmo fecha ut supra.

Buenaventura Vázquez Domero

399 Trasobares y Fuentes

En Barcelona á veinte y seis de Enero de mil ochocientos noventa. Yo el infrascrito Domero de esta Sta. Iglesia Catedral Basílica bauticé solemnemente á un niño que nació el seis del actual en la calle Riera Baja, número dos, piso tercero; hijo legítimo de D. José Trasobares, sombrerero y de Da. Antonia Fuentes, naturales de Zaragoza, casados en la parroquia del Carmen segun consté. Se le pusieron por nombres: Armando, Pascual, Raimundo. Abuelos paternos: D. Pedro, jornalero natural de Chodes y Da. Gregoria Peña, natural de Grisel. Maternos: D. Pascual, difunto natural de Cortes y Da. Maria Castillo, natural de Oliete. Padrinos: D. Francisco Marcos, estudiante, natural de Zaragoza y Da. Josefa Alvarez, natural de Barcelona, solteros. En fé de lo cual lo firmo fecha ut supra.

Buenaventura Vázquez Pbro. Domero

400 Vilaseca y Mascaró

En Barcelona á veinte y seis de Enero de mil ochocientos noventa. Yo el infrascrito Domero de esta Sta. Iglesia Catedral Basílica bauticé solemnemente á una niña que nació el doce del actual en la calle de San Jacinto, número [illegible], piso tercero; hija legítima de D. José Vilaseca, jornalero y de Da. Josefa Mascaró, naturales de Barcelona, casados en la parroquia de San Cucufate segun consto. Se le pusieron por nombres:

Carmen, Enriqueta, Josefa. Abuelos paternos: D. José difunto natural de [illegible] y Da. Isabel Farré, natural de Pous. Maternos: D. Pablo, difunto, natural de [illegible] Da. Salvadora Margalet, natural de [illegible]celona. Padrinos: D. Clemente Flores, casado, chapistero, natural de Barcelona y [illegible] abuela materna. En fé de lo cual lo firmo fecha ut supra.

Buenaventura [illegible] Camero

410 Zamorano é Imas.

En Barcelona á veinte y seis de Enero de mil ochocientos noventa. Yo el infrascrito Pomero de esta Sta. Iglesia Catedral Basílica bauticé solemnemente á un niño que nació el diez y siete del actual en la calle de San Pablo, número setenta y siete, piso cuarto, hijo legítimo de D. Francisco Zamorano, relojero, natural de Valencia y de Da. Casimira Imas, natural de Logroño; casados en la parroquia de Sta. Ana según [illegible]. Se le pusieron por nombres: Martin, Antonio, Casimiro. Abuelos paternos: D. Vicente y Da. Isabel Salvi, difuntos, naturales de Godella. Maternos: D. Julian, difunto, natural de Viana y Da. Maria Marcos Martinez, natural de Santa [illegible]

Padrinos: D. Martin Gallart, estudiante, y Da. Isabel Zamorano, solteros, naturales de Barcelona. En fé de lo cual lo firmo fecha ut supra.

Buenaventura [illegible] Camero

411 Incognita.

En Barcelona á veinte y seis de Enero de mil ochocientos noventa. Yo el infrascrito Pomero de esta Sta. Iglesia Catedral Basílica bauticé solemnemente á una niña que nació el tres del actual en la calle del Olmo, número diez, piso cuarto; hija de padres desconocidos. Se le pusieron por nombres: Juliana, Damiana, Manuela. Padrinos: D. Vicente Pascual, soltero, jornalero, natural de Zaragoza y Da. Juliana Casas, casada, natural de Madrid. En fé de lo cual lo firmo fecha ut supra.

Buenaventura [illegible] Camero

413 Incognito.

En Barcelona á veinte y seis de Enero de mil ochocientos noventa. Yo el infrascrito Pomero de esta Sta. Iglesia Catedral Basílica bauticé solemnemente á un niño

que nació el veinte y dos del actual en ... cia, calle Torrente de las Flores, número ... cuenta y seis, piso segundo, hijo de padres desconocidos. Se le pusieron por nombres: Francisco, Juan, Mateo. Padrinos: D. José Fiol, soltero, carpintero, natural de Palma de Mallorca y Dª Catalina Fe... ..tera, natural tambien de Palma de Mallorca. En fé de lo cual lo firmo fecha ut supra.

Buenaventura Brenvent Pbro. Ecónomo

404
Anton y Cerezuela.

En Barcelona á veinte y seis de Enero de mil ochocientos noventa. Yo el infrascrito Ecónomo de esta Sta. Iglesia Catedral Basílica bauticé solemnemente á una niña que nació el diez y siete del actual en la calle del Olmo, número seis, piso tercero, hija legítima de D. Domingo Anton, ..., natural de Castrojeriz y de Dª Sebastiana Cerezuela, natural de Berbegal, casados en la Catedral de Barbastro segun consta. Se le pusieron por nombres: Encarnación Higinia. Abuelos paternos: D. ...gio, natural de Castrojeriz y Dª Josefa ...rral, natural de Villasandino, difuntos. Maternos: D. Miguel, difunto y Dª ...vigis Puyuelo, naturales de Berbegal.

...drinos: D. Victoriano Castelló, propietario, natural de Barcelona y Dª Josefa Fonrich, natural de Reus, solteros. En fé de lo cual lo firmo, fecha ut supra.

Buenaventura Brenvent Pbro. Ecónomo

405
Adrian y Carbon.

En Barcelona á veinte y seis de Enero de mil ochocientos noventa. Yo el infrascrito Ecónomo de esta Sta. Iglesia Catedral Basílica bauticé solemnemente á una niña que nació el diez y siete del actual en la calle Alladas número cinco, piso segundo, hija legítima de D. Juan Adrian, jornalero, natural de Monroyo y de Dª María Carbon, natural de Valderobles, casados en la parroquia de Sta María del Taulat segun consta. Se le pusieron por nombres: Consuelo, Antonia, Francisca. Abuelos paternos: D. Domingo, difunto, natural de Torredarcas y Dª Bernarda Martí, natural de Monroyo. Maternos: D. Pascual, jornalero y Dª Carmen Gil, difunta, naturales de Valderobles. Padrinos: D. Jaime Mora, jornalero, natural de Monroyo y Dª María Roig, na...

turai de Valderobles, solteros. En fe de lo cual lo firmo, fecha ut supra.

Buenaventura Masnou
Domero

406
Alejaldre
y
Bladó

En Barcelona á veinte y seis de Enero de mil ochocientos noventa. Yo el infrascrito Domero de esta Sta. Iglesia Catedral Basílica bauticé solemnemente á una niña que nació el diez y nueve del actual en Gracia, calle Asturias número ciento trece, piso primero, hija legítima de D. Joaquin Alejaldre, alpargatero, natural de Gracia y de Dª María del Carmen Bladó, natural de Barcelona, casados en la parroquia de San Juan de Gracia según constó. Se le pusieron por nombres: Joaquina, Tecla, María. Abuelos paternos: D. [illegible] alpargatero, natural de Borja y Dª [illegible] Nogaire, natural de Madrid. Maternos: D. José, alpargatero, natural de Barcelona y Dª [illegible] Ramon, natural de Blanes. Padrinos: D. Joaquin Mitjavila, soltero, alpargatero, natural de Forall y Dª María Alejaldre, casada, natural de San Martin de Provensals. En fe de lo cual lo firmo, fecha ut supra.

Buenaventura Masnou
Domero

En Barcelona á veinte y seis de

407
Arrasa
y
Segura.

de mil ochocientos noventa. Yo el infrascrito Domero de esta Sta. Iglesia Catedral Basílica bauticé solemnemente á un niño que nació el catorce del actual en la calle de Argenter, número trece piso primero, hijo legítimo de D. Valentin Arrasa, cerrajero, natural de Granollers y de Dª Emilia Segura, natural de Barcelona, casados en la parroquia de San Pedro de las Puellas según constó. Se le pusieron por nombres: Ramon, Carlos, Juan. Abuelos paternos: D. José, difunto, natural de Guipuzcoa y Dª Teresa Vilardell, natural de Manresa. Maternos: D. Carlos, jornalero natural de Gracia y Dª Rosa Basí, natural de Barcelona. Padrinos: D. Ramon Arrasa, soltero, cerrajero, natural de Granollers y la abuela materna. En fe de lo cual lo firmo, fecha ut supra.

Buenaventura Masnou Domero

408
Climint
y
Ferret

En Barcelona á veinte y seis de Enero de mil ochocientos noventa. Yo el infrascrito Domero de esta Sta. Iglesia Catedral Basílica bauticé solemnemente á una niña que

nació el diez y seis del actual en la calle [de] San Gil, número doce, piso cuarto, legítimo de D. Jacinto Climent, confitero, natural de Morella y de Dª Inocencia Tomás natural de Alcañiz, casados en la parroquia del Carmen según constó. Se le pusieron por nombres: Ramon, Antonio, Marcelo. Abuelos paternos: D. Jacinto y Dª Ramona [illegible] difuntos, naturales de Morella. Maternos: [illegible] Tomás, curtidor, natural de Morella y Dª Antonia Royo, natural de Calanda. Padrinos: D. Loreto Serrano, jornalero, natural de [illegible]va y Dª Romualda Perez, natural de Alcañiz, casados. En fé de lo cual lo firmo fecha ut supra.

Buenaventura Bassons
Ecónomo

409
Colomé
y
Güilera

En Barcelona á veinte y seis de Enero de mil ochocientos noventa. Yo el infrascrito Domero de esta Sta. Iglesia Catedral Basílica bauticé solemnemente á una niña que nació el veinte y cinco de Noviembre de mil ochocientos ochenta y nueve, en la calle Nueva de [illegible]ce, número dos, piso segundo, hija legítima de D. José Colomé, jornalero y de Dª Ana Güilera, naturales de la Granada, casados en la parroquia de San Cristobal de la Granada

según dijeron. Se le pusieron por nombres: Julia, Josefa, Antonia. Abuelos paternos: D. Miguel, labrador, natural de la Granada y Dª María Vendrell natural de Begas. Maternos: D. Jaime, labrador, natural de San Cucufate del Panadés y Dª Felisa Cuscó, natural de la Granada. Padrinos: D. Pedro Palou, cerrajero, natural de la Barceloneta y Dª Julia Bertran, natural de Tarrasa, solteros. En fé de lo cual lo firmo fecha ut supra.

Buenaventura Bassons Ecónomo

410
Campillá
y
Ribot.

En Barcelona á veinte y seis de Enero de mil ochocientos noventa. Yo el infrascrito Domero de esta Sta. Iglesia Catedral Basílica bauticé solemnemente á un niño que nació el diez y seis del actual en la calle Mansó, número sesenta y dos, piso tercero, hijo legítimo de D. Francisco Campillá, del comercio y de Dª Prudencia Ribot, naturales de Barcelona, casados en la parroquia de San Jaime según constó. Se le pusieron por nombres: Alfonso, Francisco de Asis, Fulgencio, Prudencio. Abuelos paternos: D. Pedro, del comer

cio, natural de Llivia y D.ª Josefa Casas difunta, natural de Reus. Maternos: ... del comercio, natural de Bellver y D.ª Francisca Sagristá, natural de San Andrés de Palomar. Padrinos: los abuelos maternos. En fé de lo cual lo firmo fecha ut supra.

Buenaventura Ibarra, Pbro.
Ecónomo

411
Cunillera
y
Mestres.

En Barcelona á veinte y seis de Enero de mil ochocientos noventa. Yo el infrascrito Ecónomo de esta Sta. Iglesia Catedral Basílica bauticé solemnemente á una niña que nació el diez y nueve del actual en la calle de ... número cuarenta y ocho, piso tercero, hija legítima de D. Pablo Cunillera, carrero, y de D.ª ... Mestres, naturales de Brafim, casados en la parroquia del mismo pueblo segun dijeron. Se le pusieron por nombres: Escolastica, Fernanda, Maria. Abuelos paternos: D. ... difunto y D.ª Maria Aguadé, naturales de Brafim. Maternos: D. Miguel, labrador y D.ª Antonia Vives, difunta, naturales de Brafim. Padrinos D. Fernando Pons, soltero, carrero y D.ª ... Escolástica Cunillera, casada, naturales de Brafim. En fé de lo cual lo firmo fecha ut supra.

Los tildados ... Brafim ... Vilabella respectivamente

Buenaventura Ibarra, Pbro.
Ecónomo

412
Escamez
y
Gutierrez.

En Barcelona á veinte y seis de Enero de mil ochocientos noventa. Yo el infrascrito Ecónomo de esta Sta. Iglesia Catedral Basílica bauticé solemnemente á un niño que nació el diez y ocho del actual en la calle Diputacion, número doscientos cuarenta y cinco, piso tercero, hijo ~~legítimo~~ de D. Antonio Escamez, impresor, natural de Tiñana y de D.ª Antonia Gutierrez, natural de Madrid, unidos civilmente en el Juzgado Audiencia de Madrid segun dijeron. Se le pusieron por nombres: Antonio, Miguel, Pedro. Abuelos paternos: D. Rafael, difunto y D.ª Rafaela Gallegos naturales de Tiñana. Maternos: D. Manuel, difunto, natural de Jaen y D.ª Francisca Garcia, natural de Madrid. Padrinos: D. Miguel Barrás, impresor, natural de Palma y D.ª Prudencia Garcia, natural de Tortiñana, casados. En fé de lo cual lo firmo fecha ut supra. = El tildado = legitimo = no vale.

Buenaventura Ibarra, Pbro.
Ecónomo

En Barcelona á veinte y seis de

Enero de mil ochocientos noventa ... suscrito Domero de esta Sta Iglesia Catedral Basilica bauticé solemnemente á una niña que nació el veinte y uno del actual en la calle de Muntané, número dos, ... hija legítima de D. Juan Foch, dependiente, natural de Cherta y de Dª Buenaventura Mas, natural de Martorellas, casados en la parroquia de San Juan de Mataró según constó. Se le pusieron por nombres: Francisca, Josefa, Tomasa. Abuelos paternos: D. Cristobal, calesero, natural de Cherta y Dª Tomasa Sabaté, difunta, natural de ... Maternos: D. José, difunto, natural de Martorellas y Dª Maria Carmany, natural de Argentona. Padrinos: D. ... Beneito, dependiente, natural de ... y Dª Francisca Beneito, natural de Barcelona, solteros. En fé de lo cual lo firmo, fecha ut supra.

413 Foch y Mas.

En Barcelona á veinte y seis de Enero de mil ochocientos noventa. Yo el infrascrito Domero de esta Sta. Iglesia Catedral Basilica bauticé solemnemente á una niña que nació el cuatro del actual en la calle de Poniente, número treinta y cinco piso cuarto, hija legítima de D. Manuel Garcia, jornalero, natural de Barcelona y de Dª Sabina Alier, natural de Gerona, casados en la parroquia de los Angeles según constó. Se le pusieron por nombres: Dolores, Rosa, Barbara. Abuelos paternos: D. José, natural de Pamplona y Dª Rosa Giral, natural de Villafranca de Panadés, difuntos. Maternos: D. Martin, fundidor, natural de Orús y Dª Mercedes Anglada, natural de Gerona. Padrinos: D. Francisco Alier, del comercio y Dª Narcisa Sauri, solteros, naturales de Gerona. En fé de lo cual lo firmo, fecha ut supra.

414 Garcia y Alier.

Buenaventura Carreras Ter. [illegible]

415 Juan y Pellas.

En Barcelona á veinte y seis de Enero de mil ochocientos noventa. Yo el infrascrito Domero de esta Sta. Iglesia Catedral Basilica bauticé solemnemente á una niña que nació el trece del actual en la calle Valldoncella, número diez, piso cuarto, hija legítima de D. Justo Juan José, litógrafo

y de Dª. Ana Sellas naturales de Barcelona casados en la parroquia de los Angeles según consta. Se le pusieron por nombres: Dolores, Ana, Trinidad. Abuelos paternos difuntos. Maternos: D. Jaime, empleado y Dª. Madrona Panadés, naturales de Barcelona. Padrinos: D. Francisco Riera, del comercio y Dª. Dolores Sellas, solteros, naturales de Barcelona. En fé de lo cual lo firmo, fecha ut supra.

Buenaventura [illegible] Pbro.
Ecónomo

416.
Manuel
y
Bosch.

En Barcelona á veinte y seis de Enero de mil ochocientos noventa. Yo el infrascrito Ecónomo de esta Sta. Iglesia Catedral Basílica bauticé solemnemente á una niña que nació el catorce del actual en la Barceloneta, calle Baluarte, número nueve, piso cuarto, hija legítima de D. Jaime Manuel albañil y de Dª. Eliseа Bosch, naturales de Masnou, casados en la parroquia del mismo pueblo según consta. Se le pusieron por nombres: Teresa, Concepcion. Abuelos paternos: D. Jaime y Dª. Mariana [illegible] difuntos, naturales de Pobla. Maternos: D. Rafael, marinero y Dª. Amelia Verdaguer naturales de Masnou. Padrinos: D. M[illegible]

Verdaguer, soltero, confitero, natural de Masnou y la abuela materna. En fé de lo cual lo firmo, fecha ut supra.

Buenaventura [illegible] Pbro.
Ecónomo

417
Masdeu
y
Morell.

En Barcelona á veinte y seis de Enero de mil ochocientos noventa. Yo el infrascrito Ecónomo de esta Sta. Iglesia Catedral Basílica bauticé solemnemente á una niña que nació el diez y ocho del actual en la calle de Jaime Giralt, número treinta y seis, piso primero, hija legítima de D. Angel Masdeu jornalero y de Dª. Mercedes Morell, naturales de Barcelona, casados en la parroquia de San Pedro de las Puellas según consta. Se le pusieron por nombres: Serafina, Rosa, Mercedes. Abuelos paternos: D. Magin, jornalero, natural de Selva del Campo y Dª. Rosa Piamonacha, difunta, natural de Barcelona. Maternos: D. Buenaventura, jornalero y Dª. Angela Freixas, naturales de Barcelona. Padrinos: los abuelos paterno y materna. En fé de lo cual lo firmo fecha ut supra.

Buenaventura [illegible] Pbro.
Ecónomo

172

458
Martí
y
Rovira

En Barcelona á veinte y seis de Enero de mil ochocientos noventa. Yo el infrascrito Domero de esta Sta. Iglesia Catedral Basílica bauticé solemnemente á un niño que nació el diez y siete del actual en la Barceloneta, Plaza de la Fuente, número cuatro, piso tercero, hijo legítimo de D. Francisco Martí, carpintero, natural de Pau y de Dª. Lucía Robira, natural de Villafuniga, casados en la parroquia de Villafuniga según consta. Se le pusieron por nombres: Salvador, José, Gumersindo. Abuelos paternos: D. Francisco, difunto, natural de Pau y Dª. Mariangela Prayena, natural de Garriguella. Maternos: D. Salvador, difunto y Dª. Esperanza Pons, natural de Villafuniga. Padrinos: D. Esteban [illegible], cerrajero, natural de la Barceloneta y Dª. Dolores Boris, natural de Garriguella, solteros. En fé de lo cual lo firmo, fecha ut supra.

Buenaventura [illegible]
Domero

459
Royo
y
Martínez.

En Barcelona á veinte y seis de Enero de mil ochocientos noventa. Yo el infrascrito Domero de esta Sta Iglesia Catedral Basílica bauticé solemnemente á una niña que nació el once del actual en la Barceloneta, calle de San Fernando, número cinco, tienda, hija legítima de D. Enrique Royo, barbero, natural de Alcanar y de Dª. Francisca Martínez, natural de Barcelona, casados en la parroquia de Sta María de Gracia según consta. Se le pusieron por nombres: Angela, María, Enriqueta. Abuelos paternos: D. Vicente, cubero y Dª. María Reverter, naturales de Alcanar. Maternos: D. José, difunto, natural de Zaragoza y Dª. Teresa Ganell, natural de Tarragona. Padrinos: D. Agustín Martínez, soltero, jornalero, natural de Barcelona y Dª. Angela Pons, viuda, natural de Tarragona. En fé de lo cual lo firmo, fecha ut supra.

Buenaventura [illegible]
Domero

460
Ramila
y
Margarit.
Casó con [illegible]

En Barcelona á veinte y seis de Enero de mil ochocientos noventa. Yo el infrascrito Domero de esta Sta Iglesia Catedral Basílica bauticé solemnemente á un niño que nació el diez y siete del actual en la calle Cambios Viejos, número cinco, piso cuarto, hijo legítimo de D. Juan

Ratificó jura(?) (23) en ... 1926 en San Jaime de esta

Francisco, jornalero, natural de Taraguera ... de Dª Teresa Margarit, natural de ... casados en la parroquia de Gélida segun ... jeron. Se le pusieron por nombres: Juan ... renzo, Pedro. Abuelos paternos: D. Francisco ... jornalero, natural de Fornicarló y Dª ... fa Compte, natural de Taraguera. Mat... D. Lorenzo, labrador y Dª Angela ... turales de Gélida. Padrinos: los abuelos pa... y materna. En fé de lo cual lo firmo ... ut supra.

Buenaventura Maresma Pbro
Ecónomo.

421
Roca
y
Barceló.

En Barcelona á veinte y seis de Enero de mil ochocientos noventa. Yo el infrascrito ... mero de esta Sta. Iglesia Catedral ... bauticé solemnemente á un niño que nació ... y ocho del actual en la calle Cortes, número doscientos treinta, bajos, hijo legítimo de D. ... Roca, cerrajero, natural de Berga y de Dª ... quina Barceló, natural de Barcelona, casados en la parroquia de la Merced segun constó. Se le pusieron por nombres: Narciso, Alejandro, Juan. Abuelos paternos: D. Francisco ... Dª Antonia Rosal, difuntos, naturales de Berga. Maternos: D. Joaquin, difunto, natural de Puntós y Dª Eulalia Milé, natural ...

San Pablo de Torrellas. Padrinos: D. Narciso Johivas, soltero, cerrajero, natural de Puntós y Dª Eulalia Roca, casada, natural de Berga. En fé de lo cual lo firmo, fecha ut supra.

Buenaventura Maresma Pbro
Ecónomo

422
Salas
y
Algarra.

En Barcelona á veinte y seis de Enero de mil ochocientos noventa. Yo el infrascrito Domero de esta Sta. Iglesia Catedral Basílica bauticé solemnemente á una niña que nació el once del actual en la Ronda de San Antonio, número diez, piso tercero, hija legítima de D. Juan Salas, empleado, natural de Segorbe y de Dª Eduvigis Algarra, natural de Almenara, casados en la parroquia de San Francisco de Paula segun constó. Se le pusieron por nombres: Elvira, Eduvigis, Elena, Juana. Abuelos paternos: D. Justo, labrador, natural de Altura y Dª Celestina Herrero, difunta, natural de Aguilar. Maternos: D. José, difunto y Dª Isabel Adan, naturales de Almenara. Padrinos: los abuelos paterno y materna. En fé de lo cual

lo firmo. fecha ut supra.

Buenaventura Ferrer, Pbro. Domero

423 Serrano y Roig.

En Barcelona á veinte y seis de Enero de mil ochocientos noventa. Yo el infrascrito Domero de esta Sta. Iglesia Catedral Basílica bauticé solemnemente á una niña que nació el diez y siete del actual en la calle de Jaime Giralt, número cincuenta y uno, piso cuarto, hija legítima de D. Joaquin Serrano, jornalero, natural de ... y de Dª. Maria Roig, natural de Tarrega, casados en la parroquia de San Cucufate segun consta. Se le pusieron por nombres: Joaquina, Teresa, Antonia. Abuelos paternos: D. José y Dª. Francisca Gullen, difuntos, naturales de Coy. Maternos: D. José, jornalero y Dª. Marina Mañé, naturales de Tarrega. Padrinos: D. Antonio Serrano, casado, jornalero, natural de Coy y Dª. Teresa Roig, soltera, natural de Tarrega. En fé de lo cual lo firmo, fecha ut supra.

Buenaventura Ferrer, Pbro. Domero.

En Barcelona á veinte y seis de Enero de mil ochocientos noventa. Yo el infrascrito Domero de esta Sta. Iglesia Catedral Basílica bauticé solemnemente á un niño que nació el diez y siete del actual en la calle Montaner, número ciento veinte y cuatro, piso primero, hijo legítimo de D. Andres Sierra, ...cerado, natural de Marines y de Dª. Carmen Duarte, natural de Artesa de Castellans, casados en la parroquia de Sta. Maria de las Corts de Sarriá segun consta. Se le pusieron por nombres: Antonio, Enrique, Ramon. Abuelos paternos: D. Ramon, natural de Gátaba y Dª. Maria Celda, natural de Marines, difuntos. Maternos: D. Juan, jornalero, natural de Artesa de Castellans y Dª. Rosa Martí, natural de Tabs. Padrinos: D. Antonio Rodriguez, casado, jornalero natural de Marines y Dª. Leonor Clavé, soltera, natural de Barcelona. En fe de lo cual lo firmo, fecha ut supra.

424 Sierra y Duarte.

Buenaventura Ferrer, Pbro. Domero.

En Barcelona á veinte y seis de Enero de mil ochocientos noventa. Yo el infrascrito Domero de esta Sta. Iglesia Catedral

425
Sanz
y
Alsó.

Basílica bauticé solemnemente a una ni[illegible] que nació el veinte y tres del actual en la calle de Sta. Madrona, número un[illegible], [illegible]mero, hija legítima de D. Manuel [illegible]nadro, natural de Torrelapaja y de D.ª [Fran]cisca Alsó, natural de Barcelona, ca[sados] en la parroquia de San José según co[nstó]. Se le pusieron por nombres: Palmira, Andes, Marcelina. Abuelos paternos: [D.] Felipe, difunto, natural de Bijuesca y D.ª [Mar]garita Martinez, natural de Ciria. Ma[ter]nos: D. José, difunto y D.ª Ramona [Ba]bastiá, naturales de la Galera. Padrinos: D. Pablo Domenech, casado, jornalero, [na]tural de San Saturnino de Noya y D.ª [Vi]centa Alsó, soltera, natural de Barcelo[na]. En fé de lo cual lo firmo, fecha ut supra.

[Buena]ventura Mresme[illegible]
Romero

426
Sellarés
y
Treserras.

Casó con D.ª Maria Gil Bastar [illegible] 6 Enero 1935 en el Corpus [illegible] [illegible]

En Barcelona á veinte y seis [de] Enero de mil ochocientos noventa. Yo el in[frascrito] Domero de esta Sta. Iglesia Cate[dral] Basílica bauticé solemnemente á un ni[ño] que nació el veinte del actual en Gra[cia] calle de San Francisco, número veinte dos, bajos, hijo legítimo de D. Pedro Sella[rés]

jornalero, natural de Gracia y de D.ª Ma[rí]a Treserras, natural tambien de Gracia, casados en la parroquia de Sta. Maria de la misma villa según constó. Se le pusieron por nombres: Joaquin, Manuel, Sebastian. Abuelos paternos: D. Patricio, difunto, natural de San Pedro de Ribes vitiles y D.ª Antonia Sacoti, natural de Cabrera. Maternos: D. Pedro, jornalero, natural de Bersa y D.ª Maria Comas, natural de Gracia. Padrinos: D. Francisco Fasaus, jornalero, natural de Gracia y D.ª Josefa Alagendri, natural de Tortosa, solteros. En fé de lo cual lo firmo, fecha ut supra.

Buenaventura Mresme[illegible]
Romero

427
Sullent
y
Monsó.

En Barcelona á veinte y seis de Enero de mil ochocientos noventa. Yo el infrascrito Domero de esta Sta. Iglesia Catedral Basílica bauticé solemnemente á una niña que nació el dia anterior en la calle Mediana de San Pedro, número diez y siete, tienda, hija legítima de D. Jaime Sallent, jornalero, natural

de Aviñó y de Dª. Teresa Monsó, naturales de Liminiana, casados en la parroquia de San Agustin segun consta. Se le pusieron por nombres: Adela, Paz, Teresa. Abuelos paternos: D. Valentin, difunto y Dª. Teresa [illegible], naturales de Aviñó. Maternos: D. [illegible], jornalero, natural de Liminiana y Dª. Antonia Cucurull, natural de Artesa de Segre. Padrinos: D. Antonio Fargas, [illegible], natural de Viladecans y Dª. Dolores [illegible], natural de Barcelona, casados. En fé de lo cual lo firmo, fecha ut supra.

Buenaventura [illegible]
Domero

428
Torré
y
Donderis.

En Barcelona á veinte y seis de [illegible] de mil ochocientos noventa. Yo el infrascrito Domero de esta Sta. Iglesia Catedral Basílica bauticé solemnemente á un niño que nació el ocho del actual en la calle de [illegible]dillers, número setenta y dos, entresuelo, hijo legítimo de D. Juan José Torré, del comercio y de Dª. Vicenta Donderis, naturales de Valencia, casados en la parroquia de San Miguel Arcangel segun dijeron. Se le pusieron por nombres: Enrique. Abuelos paternos: D. José y Dª. Josefa Bergon, difuntos, naturales de Valencia. Maternos: D. Francisco, difunto y Dª. Vicenta Rodriguez, naturales de Valencia. Padrinos: D. Lorenzo Domenech, del comercio, natural de Barcelona y Dª. Josefa Donderis, natural de Valencia, consortes. En fé de lo cual lo firmo, fecha ut supra.

Buenaventura [illegible] Pbro
Domero

429
Uzquiano
y
Blanc.

En Barcelona á veinte y seis de Enero de mil ochocientos noventa. Yo el infrascrito Domero de esta Sta. Iglesia Catedral Basílica bauticé solemnemente á un niño que nació el catorce del actual en Gracia, calle Paseo de Gracia, número once, piso cuarto, hijo legítimo de D. Luis de Uzquiano, marino, natural de Portugalete y de Dª. Maria Blanc, natural de Bedarieus (Francia), casados en la parroquia de Sta. Ana segun consta. Se le pusieron por nombres: Luis, Eugenio, José, Enrique. Abuelos paternos: D. Juan, difunto, natural de Santurce y Dª. Josefa Cautier, natural de Bilbao. Maternos: D. Juan Pedro, del comercio, natural de Pouzolles (Francia) y Dª. Eugenia Negre, natural de Bedarieus

rier. (Francia) Padrinos: D. Gonzaga ... del comercio, natural de Poedauren (Francia) y Dª. Angela Lopez, natural de [Santander], casados. En fé de lo cual lo firmo fecha ut supra.

Buenaventura ... Ecónomo

430 Vidosa y Umaré.

En Barcelona á veinte y seis de Enero de mil ochocientos noventa. Yo el infrascrito Ecónomo de esta Sta. Iglesia Catedral Basílica bauticé solemnemente á una niña que nació el siete del actual en la calle de Roig, número veinte, piso tercero, hija legítima de D. Salvador Vidosa, cochero, natural de Nueno y de Dª. Bernardina [Umaré], natural de Apiés, casados en la parroquia de Sta. Ana segun consta. Se le pusieron por nombres: Julia, Agustina, [Mer]cedes. Abuelos paternos: D. Salvador y Agustina Garós, difuntos, naturales de [Nue]no. Maternos: D. Fernando y Dª. Mariana Isarre, difuntos, naturales de Apiés. [Pa]drinos: D. Lino Pueyo, viajante, natural de Sallent y Dª. Josefa Domenech, natural de Barcelona, solteros. En fé de lo cual lo firmo fecha ut supra.

Buenaventura ... Ecónomo

431 Ferrer y Codina.

En Barcelona á veinte y siete de Enero de mil ochocientos noventa. Yo el infrascrito Ecónomo de esta Sta. Iglesia Catedral Basílica bauticé solemnemente á una niña que nació el diez y nueve del actual en la calle Tiradors, números veinte y siete y veinte y nueve, tienda, hija legítima de D. Juan Ferrer, polletero, y de Dª. Francisca Codina, naturales de Turá, casados en la parroquia de Sta. María del Mar segun consta. Se le pusieron por nombres: Trinidad, Antonia, María. Abuelos paternos: D. Baltasar y Dª. María Vilaplana, difuntos, naturales de Turá. Maternos: D. Tomás, aserrador, natural de Olcols y Dª. Raimunda Castellet, difunta, natural de Salsellas. Padrinos: D. Francisco Tudela, polletero, natural de Vilanova de Vallés y Dª. María Codina, natural de Salsellas, casados. En fé de lo cual lo firmo, fecha ut supra.

Buenaventura ... Ecónomo

En Barcelona á veinte y siete de Enero de mil ochocientos noventa. Yo el infras-

432
Malendras
y
Montané.

crito Domero de esta Sta. Iglesia Catedral Basilica bauticé solemnemente á un niño que nació el diez y siete del actual en la Plaza de San Agustin Viejo, número [illegible] piso cuarto, hijo legitimo de D. Francisco Malendras, pescador, natural de Tarragona y de Dª. Buenaventura Montané natural de Igualada, casados en la parroquia de San Juan de Tarragona segun dijeron. Se le pusieron por nombres: Juan, Miguel, Salvador. Abuelos paternos: D. Miguel, difunto, natural de Cambrils y Dª. Teresa Garcia, natural de Tarragona. Maternos: D. Mauro, [illegible]dor, natural de la Nata y Dª. Catalina Torras, difunta, natural de Igualada. Padrinos: D. Jaime Margalet, soltero, [illegible]nero, natural de Tivisa y Dª. Jacinta Tolsa, casada, natural de Benavarre. En fé de lo cual lo firmo, fecha ut supra.

Buenaventura [illegible]
Domero

433
Moliet
y
Giner.

En Barcelona á veinte y siete de Enero de mil ochocientos noventa. Yo el infrascrito Domero de esta Sta. Iglesia Catedral Basilica bauticé solemnemente á un niño que nació el diez y siete del actual en la calle de Aribau número setenta y dos, piso primero hijo legitimo de D. Segismundo Moliet, constructor de carruajes, natural de Vich y de Dª. Manuela Giner, natural de Torreblanca, casados en la parroquia de los Angeles segun consta. Se le pusieron por nombres: Segismundo, Jaime, Benito. Abuelos paternos: Dn. Juan, natural de Taradell y Dª. Maria Tort, natural de Vich, difuntos. Maternos: D. Benito difunto y Dª. Rosa Bonet, naturales de Benicarló. Padrinos: D. Jaime Giner, dependiente, natural de Benicarló y Dª. Francisca Alsina, natural de Reus, casados. En fé de lo cual lo firmo, fecha ut supra.

Buenaventura [illegible]
Domero.

434
Solá
y
Bosch.

En Barcelona á veinte y siete de Enero de mil ochocientos noventa. Yo el infrascrito Domero de esta Sta. Iglesia Catedral Basilica bauticé solemnemente á una niña que nació el dia anterior en la calle de San Ramon, número diez, tienda, hija legitima de D. Salvador Solá zapatero y de Dª. Adelaida Bosch, naturales de

Igualada, casados en la parroquia de San Pablo del Campo segun constó. Se le pusieron por nombres: Maria, Catalina, Angela. Abuelos paternos: D. Miguel, propietario y Dª. Mariangela Vidal, naturales de Igualada. Maternos: D. José Antonio, propietario y Dª. Rosa Miseracts, difunta, naturales de Igualada. Padrinos: D. Francisco ..., fondista y Dª. Maria Bosch, casados, naturales de Igualada. En fé de lo cual lo firmo fecha ut supra.

Buenaventura Masnou Pbro. Domero.

435 Lloro y Martin.

En Barcelona á veinte y ocho de Enero de mil ochocientos noventa. Yo el infrascrito Domero de esta Sta. Iglesia Catedral Basilica bauticé solemnemente á una niña que nació el nueve del actual en la calle de San Rafael, número ..., piso tercero, hija legitima de D. Francisco Lloro, peluquero y de Dª. Pilar Martin, naturales de Huesca, casados en la parroquia de San Agustin segun constó. Se le pusieron por nombres: Pilar, Isabel, Julia. Abuelos paternos: D. Gaspar, dependiente y Dª. Ursula Claver, naturales de Huesca. Maternos: D. Juan, difunto, natural de Herrera y Dª. Isabel Abelero, natural de Daroca. Padrinos: D. Mariano Palomino, soltero, peluquero, natural de Huesca y la abuela materna. En fé de lo cual lo firmo fecha ut supra.

Buenaventura Masnou Pbro. Domero.

436 Puig y Bernet.

En Barcelona á veinte y ocho de Enero de mil ochocientos noventa. Yo el infrascrito Domero de esta Sta. Iglesia Catedral Basilica bauticé solemnemente á un niño que nació el siete del actual en la calle de Bladé, número cinco, piso tercero, hijo legitimo de D. Juan Puig, del comercio, natural de Sabadell y de Dª. Carmen Bernet, natural de Barcelona, casados en la parroquia de San Cucufate segun constó. Se le pusieron por nombres: Luis Gonzaga, José, Ramon. Abuelos paternos: D. Silvestre, del comercio, natural de Mataró y Dª. Adelina Vilaseca, natural de Barcelona. Maternos: D. Domingo y Dª. Magdalena Font, difuntos, naturales de Barcelona. Padrinos: D. Pedro Reig, ebanista y Dª. Josefa Bernet,

casados, naturales de Barcelona. En fe de lo
cual lo firmo fecha ut supra.
Buenaventura Massaneda
Ecónomo

437.
Raurell
y
Masvi.

En Barcelona á veinte y ocho de Enero de mil ochocientos noventa. Yo el infra-
escrito Ecónomo de esta Sta. Iglesia Catedral Ba-
silica bauticé solemnemente a una niña que
nació el dia anterior en la calle Barbara nú-
mero treinta y dos, tienda, hija legitima de
D. Ramon Raurell, panadero, natural de
Sta Maria de Corcó y de Da. Maria Masvi
natural de San Feliu de Codinas, casados en
la parroquia de San José segun dijeron. Se le
pusieron por nombres: Mercedes, Francisca, Ra-
mona. Abuelos paternos: D. Jaime, difun-
to, natural de Matllen y Da. Ramona [illegible]
natural de San Julian de Cabrera. Maternos:
D. José, labrador y Da. Catalina Serracant, na-
turales de San Feliu de Codinas. Padrinos:
D. Juan Raurell, casado, herrero, natural
de Sta. Maria de Corcó y la abuela materna.
En fé de lo cual lo firmo, fecha ut supra.
Buenaventura Massaneda
Ecónomo

En Barcelona á veinte y ocho de Ene-
ro de mil ochocientos noventa. Yo el infra-
escrito Ecónomo de esta Sta. Iglesia Catedral Ba-
silica bauticé solemnemente á una niña que
nació el veinte y tres del actual en la calle

438
Sans
y
Vidal.

Baluarte, número veinte y ocho, piso segun-
do, hija legitima de D. Juan Sans, cocinero
natural de Esparlas (Baleares) y de Da. Jose-
fa Vidal, natural de Finestrat, casados en
la parroquia de Sta Maria de Gracia segun
constó. Se le pusieron por nombres: Teresa,
Mariana, Josefa. Abuelos paternos: D.
Miguel, carpintero, y Da. Agueda Jaume
difunta, naturales de Marrachí (Baleares)
Maternos: D. José y Da. Vicenta Grana, di-
funtos, naturales de Finestrat. Padrinos:
D. Mariano Sans, cocinero, natural de
Esparlas y Da. Teresa Bertran, natural
de Barcelona, solteros. En fé de lo cual lo
firmo, fecha ut supra.
Buenaventura Massaneda
Ecónomo

439
Incognita

En Barcelona á veinte y ocho de
Enero de mil ochocientos noventa Yo el in-
frascrito Ecónomo de esta Sta. Iglesia Catedral
Basilica bauticé solemnemente á una niña

que nació el diez y ocho del actual en calle Consulado, número siete, piso [illegible] hija de padres desconocidos. Se le pusieron nombres: Julia, Rosa de Lima, Alf[illegible] Padrinos: D. Eduardo Martinez, soltero, médico, natural de Barcelona, representado por D. Salvador Vayá, soltero, estudiante, natural de Barcelona y Dª [illegible]seta Tost, soltera, natural de Reus. En fé de lo cual lo firmo fecha ut supra.

Buenaventura [illegible] Pbro. Romero

440
Guin
y
Casas.

En Barcelona á veinte y nueve de Enero de mil ochocientos noventa. Yo el infrascrito Romero de esta Sta Iglesia Catedral Basílica bauticé solemnemente á una niña que nació el primero del actual en la calle Cadena, número seis, piso cuarto, hija legítima de D. Ramon Guin, dependiente, natural de Barcelona y de Dª. Erminia Casas, natural de Valls, casados en la parroquia del [illegible] men según consta. Se le pusieron por nombres: Concepcion, Luisa, Ramona. Abuelos paternos: D. Bartolomé, natural de [illegible]neda y Dª. Maria Pallés, natural de [illegible]lona, difuntos. Maternos: D. Luis, carpintero, natural de Valls y Dª. Evarista [illegible]

difunto, natural de Barbastro. Padrinos: D. José Roura, soltero, del comercio, natural de Sallent y Dª. Carolina Sala, casada, natural de Barcelona. En fé de lo cual lo firmo fecha ut supra.

Buenaventura [illegible] Pbro. Romero

441
Llobet
y
Godó.

En Barcelona á veinte y nueve de Enero de mil ochocientos noventa. Yo el infrascrito Romero de esta Sta. Iglesia Catedral Basílica bauticé solemnemente á un niño que nació el veinte y siete del actual en el Pasage del Crédito, número seis, piso primero, hijo legítimo de D. Francisco Llobet, fondista, natural de San Pedro de Riudevitlles y de Dª. Eocadia Godó, natural de Igualada, casados en la parroquia de Sta. Maria de Igualada según dijeron. Se le pusieron por nombres: Hermenegildo, Juan, Francisco Javier. Abuelos paternos: D. Miguel, difunto, natural de San Pedro de Riudevitlles y Dª. Paula Oliver, natural de Capellades. Maternos: D. Ramon y Dª. Buenaventura Lluria, difuntos, naturales

de Igualada. Padrinos: D. Hermenegildo Godó, fabricante, natural de Igualada y Dª. Adela Pelegrí, natural de Barcelona, casados. En fé de lo cual lo firmo fecha ut supra.

Buenaventura [illegible]
Domero

442.
Navarro y Aromi.

En Barcelona á veinte y nueve de Enero de mil ochocientos noventa. Yo el infrascrito Domero de esta Sta. Iglesia Catedral Basílica bauticé solemnemente á una niña que nació el veinte y ocho del actual en la calle Ataulfo, número catorce, piso [illegible] hija legítima de D. Ramon Navarro, del comercio, natural de San Julian de Arenys y de Dª. Josefa Aromi, natural de [illegible], casados en la parroquia de Sta. María del Mar segun consta. Se le pusieron por nombres: Josefa, Maria, Rosa. Abuelos paternos: D. Juan, natural de Arbo[illegible] y Dª. Rosa Juneny, natural de [illegible], difuntos. Maternos: D. José, natural de Puerto Rico y Dª. Maria Borrell, natural de Mataró, difuntos. Padrinos: D. Ramon Navarro, estudiante y Dª. [illegible] Navarro, solteros, naturales de Barcelona. En fé de lo cual lo firmo fecha ut supra.

Buenaventura [illegible] Pro
Domero

443.
Ayrió y Balsells

En Barcelona á treinta de Enero de mil ochocientos noventa. Yo el infrascrito Domero de esta Sta. Iglesia Catedral Basílica bauticé solemnemente á una niña que nació el veinte y uno del actual en la calle Carretas, número tres, piso tercero, hija legítima de D. Francisco Ayrió, jornalero, y de Dª. Carmen Balsells, naturales de Barcelona, casados en la parroquia de las Jerónimas segun consta. Se le pusieron por nombres: Antonia, Filomena, Inés. Abuelos paternos: D. Francisco, difunto, natural de San Felió de Guixols y Dª. Cristina Nigué, natural de Barcelona. Maternos: D. Juan, jornalero, natural de Olot y Dª. Agustina Saña difunta, natural de San Martin. Padrinos: D. Juan Balsells, casado, jornalero natural de Olot y Dª. Cristina Nigué, viuda, natural de Barcelona. En fé de lo cual

lo firmo fecha ut supra

Buenaventura [illegible]
Ecónomo

444
~~Bober~~
y
Cabré.

En Barcelona á treinta de Enero de mil ochocientos noventa. Yo el infrascrito Ecónomo de esta Sta. Iglesia Catedral Basílica bauticé solemnemente á una niña que nació el dia anterior en la Barceloneta, calle de San Fernando, número cuarenta y seis, tienda, hija legítima de D. Vicente Bober, zapatero, y Dª. Francisca Cabré, naturales de Palma de Mallorca, casados en la parroquia de Sta. Eulalia de la misma ciudad segun dijeron. Se le pusieron por nombres: Maria, Martina, Antonia. Abuelos paternos: D. Jaime, difunto y Francisca Llull, naturales de Palma de Mallorca. Maternos: D. Miguel, natural de Palma de Mallorca y Dª. Antonia Quiñalons, natural de Ciudadela (Menorca), difuntos. Padrinos: D. José Cabré, estudiante y Dª. Antonia Cabré, solteros, naturales de Barcelona. En fé de lo cual lo firmo fecha ut supra.

Buenaventura [illegible]
Ecónomo

183

445
Comas
y
Fontanellas

En Barcelona á treinta de Enero de mil ochocientos noventa. Yo el infrascrito Ecónomo de esta Sta. Iglesia Catedral Basílica bauticé solemnemente á una niña que nació el veinte y siete del actual en la calle del Hospital, número cuarenta y seis, entresuelo, hija legítima de D. José Comas, del comercio, natural de Barcelona y de Dª. Maria de los Dolores Fontanellas, natural de Capellades, casados en la parroquia de San Jaime segun dijeron. Se le pusieron por nombres: Teresa, Juana, Dolores. Abuelos paternos: D. José, difunto y Dª. Teresa Santaló, naturales de Brafim. Maternos: D. Jaime, natural de Capellades y Dª. Catalina Olivella, natural de San Pedro de Riudevitlles, difuntos. Padrinos. D. Juan Mirms, del comercio, natural de Hospitalet, y Dª. Juana Garrich, natural de Manresa, casados. En fé de lo cual lo firmo, fecha ut supra.

Buenaventura [illegible]
Ecónomo

446 Gallego y Cuartero

En Barcelona á treinta de Enero mil ochocientos noventa. Yo el infrascrito Domero de esta Sta. Iglesia Catedral Basílica bauticé solemnemente á una niña que nació el veinte y cuatro del actual en la calle de las Molas, número doce, piso tercero, hija legítima de D. Mariano Gallego, maquinador, natural de Zaragoza y de Dª Pa... Cuartero, natural de Madrid, casados en la parroquia de Sta Ana segun consta. Se le pusieron por nombres: Antonia Ma-tilde, Pilar. Abuelos paternos: D. ...no y Dª Vicenta Romana, difuntos, naturales de Zaragoza. Maternos: D. Ma... natural de Epila y Dª Victoriana ... natural de Zaragoza, difuntos. Padrinos: D. Antonio Posa, casado, jornalero y Dª ...fa Sitjá, viuda, naturales de Barcelona. En fe de lo cual lo firmo fecha ut supra.

Buenaventura ... Domero

447 Linares y Penon

En Barcelona á treinta de Enero de mil ochocientos noventa. Yo el infrascrito Domero de esta Sta. Iglesia Catedral Basílica bauticé solemnemente á una niña que nació el ocho del actual en la Barceloneta, calle Mayor, número sesenta y ocho, piso primero, hija legítima de D. Pedro Linares, marinero, natural de Villajoyosa y de Dª Mariana Penon, natural de Barcelona, casados en la parroquia de San Miguel del Puerto segun dijeron. Se le pusieron por nombres: Luisa, Esperanza, Ursula. Abuelos paternos: D. Agustin, difunto y Dª Luisa Lloret, naturales de Villajoyosa. Maternos: D. Antonio, difunto, natural de Huesca y Dª Teresa Calduch, natural de Vinaroz. Padrinos: D. José Roger, estudiante y Dª Esperanza Campis, solteros, naturales de Barcelona. En fé de lo cual lo firmo, fecha ut supra.

Buenaventura ... Domero

448 Marill y Guardia

En Barcelona á treinta de Enero de mil ochocientos noventa. Yo el infrascrito Domero de esta Sta. Iglesia Catedral Basílica bauticé solemnemente á un niño que nació el once del actual en la calle de Comercio, número ciento doce, piso cuarto, hijo legítimo de D. Manuel Marill, del comer

cio y de D.ª Josefa Guardia, natural de Barcelona, casados en la parroquia de Cucufate segun dijeron. Se le pusieron por nombres: Juan, Pedro, Manuel. Abuelos paternos: D. Pedro, revendedor, natural de Sarriá y D.ª Balbina Monsons, difunta, natural de Barcelona. Maternos: D. Juan, tratante de ganado, natural de Oristá y D.ª Josefa Mas, natural de San Andres de Palomar. Padrinos: el abuelo materno y D.ª Antonia Marill, soltera, natural de Barcelona. En fé de lo cual lo firmo, fecha ut supra.

Buenaventura Marsal [illegible]
[illegible]

449
Oliveras
y
Domenech.

En Barcelona á treinta de Enero de mil ochocientos noventa. Yo el infrascrito Domero de esta Sta. Iglesia Catedral Basílica bauticé solemnemente á una niña que nació el diez y ocho del actual en la calle Sicilia, número ocho, tiendas, hija legítima de D. José Oliveras, jornalero, natural de Sabadell y de D.ª Francisca Domenech, natural de Poliñá, casados en Sta María de [illegible]cia segun constó. Se le pusieron por nombres: Dolores, Rosa, Teresa. Abuelos paternos: D. Francisco, difunto y D.ª Antonia [illegible]ra, naturales de Sabadell. Maternos: D. Valentin, difunto, natural de Barcelona y D.ª Magdalena Farreras, natural de Poliñá. Padrinos: D. José Trullas, jornalero, natural de San Adrian de Besós y D.ª Magdalena Oliveras, natural de Gracia, solteros. En fé de lo cual lo firmo fecha ut supra.

Buenaventura [illegible] [illegible]

450
Sala
y
Verdaguer.

En Barcelona á treinta de Enero de mil ochocientos noventa. Yo el infrascrito Domero de esta Sta. Iglesia Catedral Basílica bauticé solemnemente á una niña que nació el veinte y seis del actual en la calle de Carders, número cuarenta y seis, piso primero, hija legítima de D. José Sala, cafetero, natural de Tarrega y de D.ª Dolores Verdaguer, natural de Barcelona, casados en la parroquia de San Juan de Gracia segun constó. Se le pusieron por nombres: Paula, Dolores, Angela. Abuelos paternos: D. Ramon, labrador y D.ª Paula Gumá, na-

Rurales de Hariega. Maternos: D. Juan ... del comercio, natural de Vallromanes y Dª. Dolores Carulla, natural de Barcelona. Padrinos: los abuelos maternos paternos. En fé de lo cual lo firmo, fecha ut supra.

Buenaventura Brescá ... Domero

451
Capdevila
y
Serra.

En Barcelona á treinta y uno de Enero de mil ochocientos noventa. Yo el infrascrito Domero de esta Sta. Iglesia Catedral Basílica bauticé solemnemente á una niña que nació el veinte y cuatro del actual en Hostafranchs, calle de Sta Eulalia, número dos, tienda, hija legítima de D. ... Capdevila, arriero, natural de San Vicente dels Horts y de Dª. Ramona Serra, natural de Barcelona, casados en la parroquia del Sto Angel Custodio segun consta. Le pusieron por nombres: Julia, Josefa, Dolores. Abuelos paternos: D. Juan ... Dª. Eulalia Juncosas, difuntos, naturales de San Vicente dels Horts. Maternos: D. ... ...mer difunto, natural de Igualada y Dª. Margarita Serra, natural de Barcelona. Padrinos: D. José Sellarés, soltero, arriero, natural de Porreix y la abuela materna. En fé de lo cual lo firmo, fecha ut supra.

Buenaventura Brescá Pbro. Domero.

452
Luis
y
Palomar.

En Barcelona á treinta y uno de Enero de mil ochocientos noventa. Yo el infrascrito Domero de esta Sta. Iglesia Catedral Basílica bauticé solemnemente á una niña que nació el veinte y cinco del actual en la calle Roger de Flor, número ochenta y nueve, tienda, hija legítima de D. Antonio Luis, calesero, natural de Sasa del Abadiado y de Dª. Victoriana Palomar, natural de Apiés, casados en la parroquia de San Pedro segun consta. Le pusieron por nombres: Elvira, Eugenia, Paula. Abuelos paternos: D. Silvestre, natural de Romenol y Dª. Antonia Ambros, natural de Sasa del Abadiado. Maternos: D. Pedro, natural de Sta Eulalia la Mayor y Dª. Manuela San Agustin, natural de Huesca, difuntos. Padrinos: D. Jaime Bernal, jornalero, natural de San Celoni y Dª. Eugenia Sala, natural de Plan, solteros. En fé de lo cual lo

firmo fecha ut supra.

Buenaventura Miravent Pro
Domero

Febrero

453
Cabré y Alsina.

En Barcelona á primero de Febrero de mil ochocientos noventa. Yo el infrascrito Domero de esta Sta. Iglesia Catedral Basílica bauticé solemnemente á un niño que nació el veinte y cinco de Enero último en la calle de Villarroel, número veinte y cinco, piso primero, hijo legítimo de D. Angel Cabré, escultor, natural de Barcelona y de Dª Concepcion Alsina, natural de Santander casados en la parroquia de Sta Madrona según dijeron. Se le pusieron por nombres: **Manuel José, Pablo.** Abuelos paternos: D. José, difunto, natural de Cambrils y Dª Antonia Magriñá, natural de Barcelona. Maternos: D. Ramon, carpintero y Dª Ana [illegible], naturales de Barcelona. Padrinos: D. Simon [illegible], casado, del comercio, natural de Barcelona y la paterna. En fé de lo cual lo firmo, fecha ut supra.

Buenaventura Miravent Pro
Domero

454
Gaset y Ferrer.

En Barcelona á primero de Febrero de mil ochocientos noventa. Yo el infrascrito Domero de esta Sta. Iglesia Catedral Basílica bauticé solemnemente á un niño que nació el veinte y uno de Enero último en la calle de Hospital, número ciento veinte y dos, piso tercero, hijo legítimo de D. Antonio Gaset, cerrajero, natural de Pobleta de Bellvehí y de Dª Brigida Ferrer, natural de San Quintin de Mediona, casados en la parroquia de los Angeles según consta. Se le pusieron por nombres: **Manuel, José, Antonio.** Abuelos paternos: D. Antonio, difunto, natural de Pobla de Segur y Dª Francisca Montblanch, natural de Pobleta de Bellvehí. Maternos: D. Valentin, del comercio, natural de Mediona y Dª Antonia Fons, difunta, natural de San Quintin de Mediona. Padrinos: D. Manuel Gaset, casado, farmacéutico, natural de Pobleta de Bellvehí y Dª Maria Ferrer, viuda, natural de San Quintin de Mediona. En fé de lo cual lo firmo fecha ut supra.

Buenaventura Miravent Pro
Domero

455
Saner
y
de Gracia.

En Barcelona á primero de Febrero de mil ochocientos noventa. Yo el infrascrito Domero de esta Sta. Iglesia Catedral Basílica bauticé solemnemente á un niño que nació el doce de Enero último en la calle de la ..., número cuarenta, tienda; hijo legítimo de D. Ginés Saner, del comercio, natural de Torrellas de Foix y de Dª. Angela de Gracia, natural de Zaragoza, casados en la parroquia del Carmen segun constó. Se le pusieron por nombres: Angel, José, Julian. Abuelos paternos: D. José, difunto, natural de Sta. Oliva y Dª. Catalina Bargalló, natural de San Quintin de Mediona. Maternos: desconocidos. Padrinos: D. Adolfo ..., encuadernador, soltero, natural de Tortosa y Dª. Coloma Bayé, viuda, natural de Coloma de Queralt. En fé de lo cual lo firmo fecha ut supra.

Buenaventura ...
...

456
Ramonacho
y
Bardie.

En Barcelona á primero de Febrero de mil ochocientos noventa. Yo el infrascrito Domero de esta Sta. Iglesia Catedral Basílica bauticé solemnemente á una niña que nació el diez y siete del actual en la Barceloneta, calle de San Antonio, número sesenta y cinco, piso primero; hija legítima de D. Baldomero Ramonacho, carpintero y de Dª. Elvira Bardie, naturales de Barcelona, casados en la parroquia de San Agustin segun constó. Se le pusieron por nombres: Elvira, Francisca, Maria. Abuelos paternos: D. Salvador, carpintero y Dª. Francisca Viñas, difunta, naturales de Barcelona. Maternos: D. Sebastian, natural de Montanuy y Dª. Maria Borrellas, natural de Cardona, difuntos. Padrinos: D. Salvador Ramonacho, viudo, carpintero y Dª. Antonia Bardie, casada, naturales de Barcelona. En fé de lo cual lo firmo fecha ut supra.

Buenaventura Marsaveu Pbro.
...

457
Abellá
y
Vilasés.

En Barcelona á dos de Febrero de mil ochocientos noventa. Yo el infrascrito Domero de esta Sta. Iglesia Catedral Basílica bauticé solemnemente á una niña que nació el treinta de Enero último en la Barceloneta, calle de Sta Eulalia, número trece, piso tercero, hija legítima de D. Francisco Abellá, jornale-

natural de Valls y de Dª. Elisa Vives, natural de la Barceloneta, casados en la parroquia de San Miguel del Puerto segun consto. Se le pusieron por nombres: Rosa, Isabel. Abuelos paternos: D. Jaime, jornalero, natural de Fonscaldas y Dª. Pijoan, natural de Tarragona. Maternos: D. Angel, Pescador y D. Isabel Lladó, naturales de la Barceloneta. Padrinos los abuelos materno y paterna. En fé de lo cual lo firmo fecha ut supra.

Buenaventura Ilerrosa Pbro. Domero

458
Aixpalá
y
Viola.

En Barcelona á dos de Febrero de mil ochocientos noventa. Yo el infrascrito Domero de esta Sta Iglesia Catedral Basílica bauticé solemnemente á un niño que nació el veinte y uno de Enero último en la Barceloneta, calle de San Antonio numero trece, piso cuarto, hijo legítimo de D. Francisco Aixpalá, cerrajero, natural de las Borgas y de Dª. Maria Viola, natural de Balaguer, casados en la parroquia de San Cucufate segun consto. Se le pusieron por nombres: Ramon, Juan, Francisco. Abuelos paternos: D. Ramon, ...do y Dª. Rosa Sans, naturales de la ...

Maternos: D. Juan, cantero y Dª. Maria Casals, naturales de Balaguer. Padrinos: los abuelos paterno y materna. En fé de lo cual lo firmo fecha ut supra.

Buenaventura Ilerrosa Pbro. Domero

459
Aguilar
y
Branguli

En Barcelona á dos de Febrero de mil ochocientos noventa. Yo el infrascrito Domero de esta Sta. Iglesia Catedral Basílica bauticé solemnemente á un niño que nació el veinte y seis de Enero último en la calle de Fortuny, numero nueve, tienda, hijo legítimo de D. Ignacio Aguilar, jornalero, natural de Caldas de Montbuy y de Dª. Concepcion Branguli, natural de Puigcerdá, casados en la parroquia de San Cucufate segun consto. Se le pusieron por nombres: Francisco de Asis, Antonio. Abuelos paternos: D. Clemente, jornalero y Dª. Antonia Montbui, naturales de Caldas de Montbuy. Maternos: D. Pedro, difunto y Dª. Antonia Artigas tambien difunta, naturales de Puigcerdá. Padrinos: D. Francisco Ribot, soltero, dependiente, natural de Puigcerdá y la abuela materna. En fé de lo

cual lo firmo, fecha ut supra.

Buenaventura Vaisman[illegible] Carmona

460
Alsina y Gili

En Barcelona á dos de Enero mil ochocientos noventa. Yo el infrascrito [illegible] de esta Sta. Iglesia Catedral [illegible] tié solemnemente á un niño que nació [el] veinte y siete de Enero último en la [calle] Isabel II, número uno, tienda, hijo [legítimo] de D. José María Alsina, empleado, natural de Stas Creus y de Da. Emilia Gili, natural de Barcelona, casados en la parroquia de San Pedro segun consto. Se le pusieron por nombres: José, Manuel, Juan [Abue]los paternos: D. José, empleado, natural [de] Berga y Da. Rosalia Miracle, natural [de] Torredembarra. Maternos: D. José [Gili?]to, natural de Almenar y Da. Catalina Casas, natural de Calafell. Padrinos: D. Manuel Gili, soltero, dependiente, natural de Barcelona y la abuela paterna. En fé de lo cual lo firmo fecha ut supra.

Buenaventura [illegible] Carmona

En Barcelona á dos de Febrero mil ochocientos noventa. Yo el infrascrito Domero de esta Sta. Iglesia Catedral [illegible]ca. bauticé solemnemente á una niña que nació el veinte y nueve de Enero último en la calle del Consejo de Ciento, número cuatrocientos cincuenta y seis, tienda, hija legítima de D. Antonio Boticas albañil, y de Da. Carmen Solé, naturales de Manresa, casados en la Seo de la misma ciudad segun constó. Se le pusieron por nombres: Antonia de Padua, Candelaria Ramona. Abuelos paternos: D. Francisco, albañil y Da. Miquela Esparbé, naturales de Manresa. Maternos: D. Ramon, albañil, natural de [Gironella] y Da. Ventura Canudas, natural de Berga. Padrinos: el abuelo materno y Da. Antonia Albuià, casada, natural de Manresa. En fé de lo cual lo firmo fecha ut supra.

461
Botinas y Solé

Buenaventura [illegible] Carmona

462
Burch y Garcia.

En Barcelona á dos de Febrero de mil ochocientos noventa. Yo el infrascrito Domero de esta Sta. Iglesia Catedral Basílica bauticé solemnemente á un niño que nació el veinte y cinco de Enero último en la

calle de la Aurora, número siete, pri-
cero, hijo legítimo de D. José Burch, ...
jero y de Dª. María García, natural..
Gerona, casados en la parroquia de ..
Agustín según constó. Se le pusieron p..
nombres: José, Esteban, Pedro. Abu..
paternos: D. Esteban, ..., y Dª. ...
Massanas, naturales de Gerona. Mat...
D. Pedro, alpargatero y Dª. Paula Gui..
naturales de Gerona. Padrinos: D. José ..
..ells, dependiente, natural de Sarriá (..
..rona) y Dª. Narcisa Burch, natur..
Gerona, solteros. En fé de lo cual lo fir..
fecha ut supra.

Buenaventura Alsesvent... Lamero.

463
Coscojuela
y
Lacambra.

En Barcelona á dos de Febrero.. mil ochocientos noventa. Yo el infrascrito .. mero de esta Sta Iglesia Catedral .. bauticé solemnemente á un niño que .. ció el veinte y cuatro de Enero último .. calle de San Vicente, número veinte, .. hijo legítimo de D. Ygnacio Coscojuela .. dustrial y de Dª. Raimunda Lacambra, .. turales de Naval, casados en la parroquia del Carmen según constó. Se le pusieron por nombres: José, Ildefonso, Joaqui..

Abuelos paternos: D. Ygnacio, difunto, natu-
ral de Naval y Dª. Lorenza Cerrese.., na-
tural de Avisanda. Maternos: D. José, di-
funto y Dª. Raimunda Ardemy, natura-
les de Naval. Padrinos: D. José Lacambra
herrero y Dª. Joaquina Monviola, solteros,
naturales de Naval. En fé de lo cual lo fir-
mo fecha ut supra.

Buenaventura Alsesven... Lamero.

464
Comerma
y
Ros.

En Barcelona á dos de Febrero de mil ochocientos noventa. Yo el infrascrito Lomero de esta Sta Iglesia Catedral Basílica bauticé solemnemente á una niña que nació el treinta de Enero último en la calle Ramalleras, número veinte y dos, piso cuarto, hija legítima de D. Medardo Comerma, jornalero, natural de Barcelona y de Dª. Dolores Ros, natural de Llavid, casados en la parroquia de Belen según constó. Se le pusieron por nombres: Merced, Leonor, Luisa. Abuelos paternos: D. Manuel, jornalero y Dª. Josefa Vial, naturales de Barcelona. Maternos: D. Manuel, natural de Piera..

y D.ª Teresa Matas, natural de Villaf... del Panadés. Padrinos: D. Manuel Foran... soltero, jornalero, natural de Teruel y D.ª Manuela Ros, viuda, natural de Fu... En fé de lo cual lo firmo fecha ut su...

Buenaventura Viñas... Pbro. ...

465
Caiña
y
Colell.

En Barcelona á dos de Febrero de ... ochocientos noventa. Yo el infrascrito Dom... de esta Sta. Iglesia Catedral Basílica ... cé solemnemente á una niña que na... el veinte y dos de Enero último en la ... de Basea, número veinte y cuatro, pis... cero, hija legítima de D. Manuel Caiñ... jornalero, natural de Gesteira y de D.ª ... ria Colell, natural de Mirambel, ca... en la parroquia del Carmen ... Se le pusieron por nombres: Teresa, M... la, Vicenta. Abuelos paternos: el no ... conocido y D.ª Josefa Caiña, natural de ... teira. Maternos: D. José, jornalero y D.ª ... sa Dosdar, difunta, naturales de Miram... Padrinos: D. Gabriel Colell, jornalero, natura... Mirambel y D.ª Teresa Izquierdo, natural ... Foz, solteros. En fé de lo cual lo firmo, ... ut supra.

Buenaventura Viñas...

466
Carbonell
y
Fortuny.

En Barcelona á dos de Febrero de mil ochocientos noventa. Yo el infrascrito Domero de esta Sta. Iglesia Catedral Basílica bauticé solemnemente á un niño que nació el treinta de Enero último en la calle de Santarantana número nueve, piso cuarto, hijo legítimo de D. Eugenio Carbonell, cerrajero, y de D.ª Teresa Fortuny, naturales de Barcelona, casados en la parroquia de San Pedro segun consto. Se le pusieron por nombres: Juan, Alfonso, Eugenio. Abuelos paternos: D. Jaime, natural de Barcelona y D.ª Teresa Morera, natural de Canet de Mar, difuntos. Maternos: D. Felipe, difunto, natural de Barcelona y D.ª Teresa Mañosa, natural de Balianes. Padrinos: D. Juan Llongarriu, casado, jornalero, natural de Olot y D.ª Ana Solé, viuda, natural de Sampedor. En fé de lo cual lo firmo fecha ut supra.

Buenaventura Viñas Pbro.

En Barcelona á dos de Febrero de mil ochocientos noventa Yo el infrascrito Dome-

[...]o de esta Sta. Iglesia Catedral Basílica bauticé solemnemente á una niña que nació el veinte y cuatro de Enero último en la calle de Urgel, número treinta y nueve, piso tercero, hija legítima de D. Cayetano Cruellas, cerrajero, natural del Vendrell, y de Da. Maria Casas, natural de Fraga, casados en la parroquia de Sta. Maria de Gracia segun consto. Se le pusieron por nombres: Ursula, Maria, Francisca. Abuelos paternos: D. Andres, arriero, natural de Candasnos y Da. Damiana Grañena, natural de Bujaralos. Maternos: D. Nicolás, labrador y Da. Ramona Claramunt, naturales de Fraga. Padrinos: D. Magin Cruellas, soltero, arriero, natural de Reus y la abuela materna. En fé de lo cual lo firmo fecha ut supra.

Buenaventura Mresvai [...]
Domero

467
Cruellas
y
Casas.

En Barcelona á dos de Febrero mil ochocientos noventa. Yo el infrascrito Domero de esta Sta. Iglesia Catedral Basílica bauticé solemnemente á un niño que nació el veinte y siete de Enero último en la calle de San Rafael, número treinta [...] piso primero, hijo legítimo de D. Felipe [...]

468
Castañé
y
Cañadell.

[...]tañé, curtidor y de Da. Isabel Cañadell, naturales de Bañolas, casados en la parroquia del Carmen segun consto. Se le pusieron por nombres: Juan, Salvador, Felipe. Abuelos paternos: D. Miguel, labrador y Da. Lucia Pol, difunta, naturales de Bañolas. Maternos: D. Juan y Da. Joaquina Zerrato, difuntos, naturales de Bañolas. Padrinos: D. Juan Castañé, casado, labrador, y Da. Narcisa Soler, viuda, naturales de Bañolas. En fé de lo cual lo firmo fecha ut supra.

Buenaventura Mresvai Pbro.
Domero

En Barcelona á dos de Febrero de mil ochocientos noventa. Yo el infrascrito Domero de esta Sta. Iglesia Catedral Basílica bauticé solemnemente á un niño que nació el treinta y uno de Enero último en la calle de Montaner, número setenta y uno, piso tercero, hijo legítimo de D. Francisco Clariana, dependiente, natural de Valls y de Da. Emilia Costa, natural de Barcelona, casados en la parroquia de Sta. Ana segun consto. Se

469
Clariana
y
Costa.

le pusieron por nombres: Manuel Florencio, Agustin. Abuelos paternos D. Manuel y Dª. Angela Clariana, difuntos, naturales de Valls. Maternos. D. Ignacio y Dª. Eulalia Lleras, difuntos, naturales de Barcelona. Padrinos: D. Manuel Solé, soltero, estudiante, natural de Valls y Dª. Francisca Farré, viuda, natural de Barcelona. En fé de lo cual lo firmo, fecha ut supra.

Buenaventura [illegible]

470
Castañé
y
Lloveras.

En Barcelona a dos de Febrero de mil ochocientos noventa. Yo el infrascrito Domero de esta Sta. Iglesia Catedral Basílica bauticé solemnemente á una niña que nació el veinte y siete de Enero último en la calle Codols, número tres, piso cuarto, hija legítima de D. Magin Castañé y de Dª. Josefa Oriol Lloveras, naturales de Barcelona, casados en la parroquia de la Merced segun consta. Se le pusieron por nombres: Maria, Francisca, Josefa. Abuelos paternos: D. Magin, natural de Sans y Dª. Josefa Mora, natural de Prat, difuntos. Maternos: D. Sebastian y Dª. Joaquina Roca, difuntos, naturales de Barcelona. Padrinos: D. Enrique Lloveras, soltero, estudiante y Dª. Maria Bandranas, casada, naturales de Barcelona. En fé de lo cual lo firmo; fecha ut supra.

Buenaventura [illegible]

471
Checa
y
Parera.

En Barcelona á dos de Febrero de mil ochocientos noventa. Yo el infrascrito Domero de esta Sta. Iglesia Catedral Basílica bauticé solemnemente á una niña que nació el trece de Enero último en San Martin de Provensals, calle de Berenguer, número nueve, tienda, hija legítima de D. José Checa, jornalero, natural de Molina de Aragon y de Dª. Ramona Parera, natural de Borjas Blancas, casados en la parroquia de los Angeles segun consta. Se le pusieron por nombres: Celia, Montserrat, Josefa. Abuelos paternos: D. Gregorio, difunto y Dª. Josefa Checa, naturales de Basalobre. Maternos: D. José, difunto y Dª. Josefa Patau, naturales de Borjas Blancas. Padrinos: D. Antonio Piqué, jornalero, y Dª. Maria Patau,

casados, naturales de Yorsas Polanco: en fé de lo cual lo firmo, fecha ut supra.

Buenaventura Marquet
Dorrero

472
Debesa
y
Fuch.

En Barcelona á dos de Febrero de mil ochocientos noventa. Yo el infrascrito Dorrero de esta Sta. Iglesia Catedral Basilica bauticé solemnemente a una niña que nació el treinta y uno de Enero último en la Barceloneta, calle de San Raimundo, número diez y ocho, entresuelo, hija legítima de D. Manuel Debesa, marinero, natural de Aguilas y de Da. Clara Fuch, natural de Barcelona, casados en la parroquia de San Miguel del Puerto segun consta. Se le pusieron por nombres: Paula, Antonia, Leonor. Abuelos paternos: D. Miguel y Da. María Ribas, difuntos naturales de Benidorm; maternos: D. Pedro y Da. María Vives, difuntos, naturales de Benidorm. Padrinos: D. José Firmé, casado, marinero, natural de Vinaroz y Da. Paula Debesa, soltera, natural de Barcelona. En fé de lo cual lo firmo fecha ut supra.

Buenaventura Marquet
Dorrero

En Barcelona á dos de Febrero de mil ochocientos noventa. Yo el infrascrito Dorrero de esta Sta. Iglesia Catedral Basilica bauticé solemnemente á una niña que nació el veinte y seis de Enero último en la Rambla de Sta Mónica, números ocho y diez, piso cuarto, hija legítima de D. José Franquesa, profesor, natural de Barcelona y de Da. Clotilde Paris, natural de Valparaiso (Chile), casados en la parroquia de los Stos. Justo y Pastor segun consta. Se le pusieron por nombres: María del Pilar, Leonor, Filomena. Abuelos paternos: D. Juan, del comercio, natural de San Martin de Calaf y Da. Candida Gomis, natural de Igualada. Maternos: D. Baldomero, natural de Barcelona y Da. Filomena Ereyzia, natural de Valparaiso, difuntos. Padrinos: D. Antonio Franquesa, casado del comercio y Da. Leonor Paris, soltera, naturales de Barcelona. En fé de lo cual lo firmo, fecha ut supra. consta. vale.

473
Franquesa
y
Paris.

Buenaventura Marquet Pbro
Dorrero

474 Fernandez y Bergés.

En Barcelona á dos de Febrero de [illegible] ochocientos noventa Yo el infrascrito Do[mene]ro de esta Sta Iglesia Catedral Basi[lica] bauticé solemnemente á una niña que nació el treinta de Diciembre de mil ochocientos ochenta y nueve en la calle [Mar]qués del Duero, números diez y seis, [piso] segundo, hija legítima de D. Manuel [Fer]nandez, militar, natural de [illegible] y de Da. Teresa Bergés, natural de [illegible], casados en la parroquia de San Juan de Gerona segun dijeron. Se le [pu]sieron por nombres: Maria, Josefa, [Te]resa. Abuelos paternos: D. Hermeneg[ildo] natural de Fuentes de Peñacorada y Da. [illegible] Rodriguez, natural de Argobejo, difun[ta]. Maternos: D. Joaquin, difunto y Da. [Mag]dalena Biosca, naturales de Lérida. [Padri]nos: D. José Azagra, militar, na[tu]ral de Nerja y Da. Maria Julian, na[tu]ral de Ballesta, casados. En fé de lo cual lo firmo, fecha ut supra.

Buenaventura [illegible] Domero

En Barcelona á dos de Febrero de [mil] ochocientos noventa. Yo el infrascrito Do[me]ro de esta Sta. Iglesia Catedral Basi[lica]

475 Girbau y Bofill.

bauticé solemnemente á un niño que nació el catorce de Enero último en Gracia, calle Travesera, número cincuenta, tienda, hijo legítimo de D. Joaquin Girbau, del comercio, natural de Gracia y de Da. Rosa Bofill, natural de San Gervasio, casados en la parroquia de Sta Maria de Gracia segun consta. Se le pusieron por nombres. Ignacio, Manuel, Joaquin. Abuelos paternos: D. Joaquin, difunto, natural de San Ginés de Agudells y Da. Antonia Palanzó, natural de Barcelona. Maternos: D. José, ebanista, natural de Barcelona y Da. Manuela Viña, difunta natural de Sarriá. Padrinos: D. Ignacio Girbau, casado, del comercio, natural de Gracia y Da. Rita Bofill, soltera, natural de San Gervasio. En fé de lo cual lo firmo, fecha ut supra.

Buenaventura Bassiana [illegible] Domero

476 Illueca y Albareda

En Barcelona á dos de Febrero de mil ochocientos noventa. Yo el infrascrito Domero de esta Sta. Iglesia Catedral Basilica bauticé solemnemente á un niño que

nació el veinte y cuatro de Enero últ... la calle Rech-Condals número quince ... cuarto, hijo legítimo de D. Mariano ... ca, jornalero, natural de Grao y de Dª ... Albareda, natural de Barcelona, casados ... la parroquia de San Pedro según consta ... le pusieron por nombres: Mariano, Ju... Ramon. Abuelos paternos: D. Mariano y Dª Rosa Soleriá, difuntos, naturales ... Grao. Maternos: D. Juan y Dª Fran... difuntos, naturales de Barcelona. Pad... D. Tomás Llueca, marinero, natural ... Grao y Dª Juana Albareda, natural ... Barcelona, casados. En fé de lo cual lo f... mo fecha ut supra.

Buenaventura Massaven... Domero

477
Molins
y
Rovira.

En Barcelona á dos de Febrero de mil ochocientos noventa. Yo el infrascrito Domero de esta Sta Iglesia Catedral Basílica bauticé solemnemente á un niño que nació el veinte y ocho de Enero último en la ... za del Padró, número uno tienda, h... legítimo de D. Andres Molins, del co... natural de Barcelona y de Dª Concepción Rovira, natural de Sta Perpetua, casados en la parroquia del Cármen seg...

consta. Se le pusieron por nombres: Andres, José, Luis. Abuelos paternos: D. Isidro y Dª Catalina Vila, difuntos, naturales de Barcelona. Maternos: D. Isidro, difunto y Dª Antonia Casas, naturales de Sta Perpetua. Padrinos: D. Lorenzo Rovira, casado, albañil y Dª Paula Vila, viuda, naturales de Sta Perpetua. En fé de lo cual lo firmo fecha ut supra.

Buenaventura Massaven Pbro
Domero

478.
Marsá
y
Cervera.

En Barcelona á dos de Febrero de mil ochocientos noventa. Yo el infrascrito Domero de esta Sta. Iglesia Catedral Basilica bauticé solemnemente á un niño que nació el veinte y tres de Enero último en la calle Arco del Teatro, número cuarenta y cinco, piso tercero, hijo legítimo de D. Ramon Marsá, jornalero, natural de Calig y de Dª Maria Cervera, natural de Játiva, casados en la parroquia de San José según consta. Se le pusieron por nombres: Vicente, Ramon, Mariano. Abuelos paternos: D. Vicente, difunto y Dª Mariana Zans, naturales de Calig. Maternos: D. José

difunto y Dª Rosa Sancho, naturales de Játiva. Padrinos: D. Luis Marsá, casado, encuadernador, natural de Barcelona y Dª Dolores Marsá, viuda, natural de [illegible]. En fé de lo cual lo firmo, fecha ut supra.

Buenaventura Casanovas
Ecónomo

479
Miró y Wynn.

En Barcelona á dos de Febrero de mil ochocientos noventa. Yo el infrascrito Ecónomo de esta Sta. Iglesia Catedral Basílica bauticé solemnemente á un niño que nació el diez y nueve de Enero último en la calle Casanovas, número cuatro, [illegible] hijo legítimo de D. Arturo Miró, sastre y Dª Joaquina Wynn, naturales de Barcelona, casados en la parroquia de Sta. Madrona segun consta. Se le pusieron por nombres: Julio, Daniel, Emilio. Abuelos paternos: D. Juan, difunto, natural de [illegible] ribiera y de Dª Rafaela Company, natural de Sagunto (Francia). Maternos: D. [illegible] Wynn, difunto y Dª Francisca [illegible] bien difunta, naturales de Londres. Padrinos: D. Julio Wynn, soltero, platero y Dª Amadea Jesse, viuda, naturales de Barcelona. En fé de lo cual lo firmo fecha ut supra.

Buenaventura Casanovas Pbro
Ecónomo

480
Masden y Castelló.

En Barcelona á dos de Febrero de mil ochocientos noventa. Yo el infrascrito Ecónomo de esta Sta Iglesia Catedral Basílica bauticé solemnemente á un niño que nació el diez y siete de Enero último en San Martin de Provensals, calle Gasómetro, número ciento veinte y siete, tienda, hijo legítimo de D. Arturo Masden, panadero, natural de Gratallops y de Dª Magdalena Castelló, natural de Lérida, casados en la parroquia de los Angeles segun consta. Se le pusieron por nombres: Arturo, Ramon, Antonio. Abuelos paternos: D. Antonio, panadero y Dª Maria Barberá, naturales de Gratallops. Maternos: D. Jaime, labrador, natural de Lérida y Dª Pabla Serlé, natural de Alcano. Padrinos: D. Ramon Sancho, casado, cubero, natural de San Martin de Provensals y Dª Ramona Perez, viuda, natural de Cortes de Arenoso. En fé de lo cual lo firmo, fecha ut supra.

Buenaventura Casanovas Pbro
Ecónomo

En Barcelona á dos de Febrero de mil ochocientos noventa. Yo el infrascrito

Domero de esta Sta. Iglesia Catedral Basilica bauticé solemnemente á una niña que nació el veinte y ocho de Enero último en Gracia, calle de San Luis, número veinte y siete, tienda, hija legítima de D. Juan Mañé, jornalero, natural de Sans y de Dª. Rosa Domenech, natural de Gracia, casados en la parroquia de San Juan de Gracia segun constó. Se le pusieron por nombres: Teresa, Magdalena, Rosa. Abuelos paternos: D. José, jornalero, natural de Ridells y Dª. Josefa Porta, difunta, natural de Creixell. Maternos: D. Francisco, jornalero y Dª. Magdalena Fonts, difunta, naturales de Montroig. Padrinos: D. Jaime Estella, jornalero y Dª. Teresa Negués, solteros, naturales de Gracia. En fé de lo cual lo firmo, fecha ut supra.

481 Mañé y Domenech.

Buenaventura [illegible]

En Barcelona á dos de Febrero de mil ochocientos noventa. Yo el infrascrito Domero de esta Sta. Iglesia Catedral Basilica bauticé solemnemente á un niño que nació el veinte y tres de Noviembre de mil ochocientos ochenta y nueve en la calle de San Pablo, número ciento cinco, piso cuarto, hijo legítimo de D. Enrique Marengo, jornalero y de Dª. María Salvadora Ramona, naturales de Barcelona, casados en la parroquia de los Angeles segun constó. Se le pusieron por nombres: Enrique, Eleuterio, Ramon. Abuelos paternos: D. Eleuterio, sastre, natural de Madrid y Dª. Carmen Martí, difunta, natural de Sevilla. Maternos: desconocidos. Padrinos: D. Juan Baget, soltero, estudiante, natural de Barcelona y Dª. Emilia Baget, viuda, natural de Reus. En fé de lo cual lo firmo, fecha ut supra.

482 Marengo y Salvadora

Buenaventura [illegible]

En Barcelona á dos de Febrero de mil ochocientos noventa. Yo el infrascrito Domero de esta Sta. Iglesia Catedral Basilica bauticé solemnemente á un niño que nació el veinte y ocho de Enero último en la calle Conde del Asalto, número sesenta y ocho, tienda, hijo legítimo de D. Juan Nadal, industrial, natural de Morellá y de Dª. María Parés, natural de Prat de Llobregat, casados en la parroquia de San Pablo segun dijeron. Se le pusieron por nombres: Tomas, Juan, Ramon. Abue-

483 Nadal y Parés.

los paternos: D. Juan, labrador, natural de Mollé y D.ª Maria Albareda, natural de Hostalets. Maternos: D. Ramon y D.ª Ginabreda, difuntos, naturales de Prat de Llobregat. Padrinos: D. Tomas Nadal, casado, picapedrero, natural de Mollé y D.ª Maria Comas, soltera, natural de Prat de Llobregat. En fé de lo cual lo firmo fecha ut supra.

Buenaventura Fresser Pbro
Canonigo

484
Obiol
y
Bastus.

En Barcelona á dos de Febrero de mil ochocientos noventa. Yo el infrascrito Domero de esta Sta. Iglesia Catedral Basílica bauticé solemnemente á un niño que nació el veinte y siete de Enero último en la Barceloneta, calle Lavadero, número nueve, piso segundo, hijo legítimo de D. Joaquin Obiol, cubero, y de D.ª Catalina Bastus, naturales de la Barceloneta, casados en la parroquia de San Miguel del Puerto según consta. Se le pusieron por nombres: Joaquin, Juan, Pablo. Abuelos paternos: D. Antonio, marinero y D.ª Rosario Sanchez, naturales de Vinaroz. Maternos: D. Juan, marinero, y D.ª Catalina Jofre, naturales de la Barceloneta. Padrinos: el abuelo paterno y D.ª Tecla Bastús, casada, natural de la Barceloneta. En fé de lo cual lo firmo fecha ut supra.

Buenaventura Fresser Pbro
Canonigo

485
Pujol
y
Planas.

En Barcelona á dos de Febrero de mil ochocientos noventa. Yo el infrascrito Domero de esta Sta. Iglesia Catedral Basílica bauticé solemnemente á un niño que nació el veinte y siete de Enero último en la calle Consejo de Ciento, número ciento cuarenta y seis, piso primero, hijo legítimo de D. Antonio Pujol, albañil, natural de Guils y de D.ª Teresa Planas, natural de Borredá, casados en la parroquia del Sto. Angel de Hostafranchs, según consta. Se le pusieron por nombres: Antonio, Enrique. Abuelos paternos: D. Jaime, jornalero, natural de Guils y D.ª Josefa Baró, natural de Trasjuvell. Maternos: D. Jose, jornalero, natural de Borredá y D.ª Maria Rocas, natural de Tuxent. Padrinos: D. José Pujol, casado, jornalero, natural de Badalona y D.ª Maria Planas, viuda, natural de Borredá. En

fe de lo cual lo firmo fecha ut supra.

Buenaventura M. [illegible]

---

486 Piguillem y Martí.

En Barcelona á dos de Febrero de mil ochocientos noventa. Yo el infrascrito Domero de esta Sta. Iglesia Catedral Basílica bauticé solemnemente á una niña que nació catorce de Enero último en la Calle [illegible] Asalto, número setenta y dos, piso tercero, hija legítima de D. Gaspar Piguillem, albañil y de Dª. Clotilde Martí, naturales de Barcelona, casados en la parroquia de San [illegible] según constó. Se le pusieron por nombres Francisca de Paula, Juana, Clotilde. Abuelos paternos: D. Juan, difunto, natural de Valltendre y Dª. Francisca Vila, natural de Barcelona. Maternos: D. Baudilio, carpintero, natural de San Baudilio de Llobregat y Dª. Rosa Maintané, natural de Barcelona. Padrinos: D. Félix Dalmau, casado, sastre, natural de Gerona y Dª. Francisca Piguillem, soltera, natural de San Martín de Provensals. En fé de lo cual lo firmo fecha ut supra.

Buenaventura M. [illegible]

En Barcelona á dos de Febrero

487 Pujadas y Dalmau

mil ochocientos noventa. Yo el infrascrito Domero de esta Sta. Iglesia Catedral Basílica bauticé solemnemente á un niño que nació el veinte y dos de Enero último en la calle de la Tapinería, número treinta y uno piso cuarto, hijo legítimo de D. Antonio Pujadas, jornalero, natural de Igualada, y de Dª. Teresa Dalmau, natural de Barcelona, casados en la parroquia de los Stos. Justo y Pastor según constó. Se le pusieron por nombres: Alfredo, Carlos, Jesus, Manuel. Abuelos paternos: D. Antonio, panadero y Dª. Juana Ferran, naturales de Igualada. Maternos: D. Ignacio, tejedor, natural de Manresa y Dª. Raimunda Serra, [illegible] natural de Barcelona. Padrinos: D. Enrique Boada, soltero, del comercio y Dª. Carolina Serramalera, casada, naturales de Barcelona. En fé de lo cual lo firmo, fecha ut supra.

Franco de P. [illegible]

En Barcelona á dos de Febrero de mil ochocientos noventa. Yo el infrascrito

483
Pamies
y
Llopis

Domero de esta Sta. Iglesia Catedral Basili-
ca bauticé solemnemente á un niño que
nació el primero de Enero ultimo, en la
Barceloneta, número once, piso segundo
la calle de la Tormenta, hijo legitimo de D.
José Pamies, fogonista, natural de Rin-
y de Dª. Emilia Llopis, natural de Barcelo-
na, casados en la parroquia de San M.
del Puerto segun constó. Se le pusieron
nombres: José, Francisco, Vicente. Ab.
paternos: D. José, difunto y Dª. Josefa
naturales de Rindoms. Maternos: D. Vi-
t., jornalero, natural de Valencia y Dª. Ma-
riana Crimi, natural de Barcelona. Padri-
nos: D. Pablo Martorell, carpintero, na-
ral de Tarragona y Dª. Magina Pamies
tural de Rindoms, casados. En fé de lo cual
lo firmo, fecha ut supra.

Franco. J. Molina Pbro. Dmo.

489
Parés
y
Zafranet.

En Barcelona á dos de Febrero de mil
ochocientos noventa. Yo el infrascrito Domero de
esta Sta. Iglesia Catedral Basilica bauticé so-
lemnemente á una niña que nació el
nueve de Diciembre de mil ochocientos ochen-
ta y nueve, en la calle de Ali-Bey, núme-
ro ciento catorce, tienda, hija legitima de

D. Juan Parés, zapatero, natural de Barce-
lona y de Dª. Petra Zafranet, difunta segun
dijeron, natural de Zaragoza, casados en la
parroquia del Carmen segun constó. Se le
pusieron por nombres: Enriqueta, Rosa
de Lima, Consuelo. Abuelos paternos: D. Jo-
sé, tejedor, natural de Vich y Dª. Dolores Pa-
rés, natural de Barcelona. Maternos: D. Gre-
gorio, dependiente y Dª. Vicenta Cortés, na-
turales de Zaragoza. Padrinos: D. Hermene-
gildo Roig, industrial, casado, natural de
Barcelona y Dª. Elvira Zafranet, soltera, na-
tural de Zaragoza. En fé de lo cual lo firmo
fecha ut supra.

Franco. J. Molina Pbro. Dmo.

490
Ruiz
y
Carreté

En Barcelona á dos de Febrero de mil
ochocientos noventa. Yo el infrascrito Domero
de esta Sta. Iglesia Catedral Basilica bauticé
solemnemente á una niña que nació el vein-
te y nueve de Enero último, en la calle de
Cendra, número treinta y tres piso quinto
hija legitima de D. Enrique Ruiz, escul-
tor, natural de Ceuta (Africa) y de Dª. Ma-

ria Carreté, natural de Tarragona, casado[s en]
la parroquia de los Angeles segun consto[.]
le pusieron por nombres: Ana, Rosa, Ca[...]
ta. Abuelos paternos: D. Francisco, jorna[le]
ro, natural de Ronda y Dª. Ana Sobreque[s]
difunta, natural de Gerona. Maternos: [Sal]
vador, jornalero y Dª. Antonia Nogues, [na]
turales de Vilaseca. Padrinos: D. Salvador [...]
sora, jornalero, natural de Barcelona [y]
Ana Nogués, natural de Tarragona, [sol]te[ra].
En fé de lo cual lo firmo. fecha ut sup[ra].

Fran.co de P. Medina Vto. Pbro. Dom.o

491
Roger
y
Arana.

En Barcelona á dos de Febrero de [mil]
ochocientos noventa. Yo el infrascrito Dom[ero]
de esta Sta. Iglesia Catedral Basilica bau[ticé]
solemnemente á una niña que nació [el]
treinta de Enero último en la calle de la [Uni]
versidad, número treinta y cinco, piso se[gun]
do, hija legitima de D. Juan Roger, grab[ador]
y de Dª. Francisca Arana, naturales de [Bar]
celona, casados en la parroquia de los An[geles]
según consto. Se le pusieron por nombres: [Ro]
sa, Josefa, Francisca. Abuelos paternos: [D.]
Juan, difunto, natural de Reus y Dª. M[erce]
des Raimon, natural de Barcelona. Mat[er]
nos: D. José, difunto, natural de Barcelon[a]

y Dª. Juliana Betrius, natural de Lerida.
Padrinos: D. Miguel Garcia, casado, hoja-
latero y Dª. Juana Roger, soltera, natu-
rales de Barcelona. En fé de lo cual lo firmo
fecha ut supra.

Fran.co de P. Medina Vto. Pbro. Dom.o

492
Rueda
y
Martinez

En Barcelona á dos de Febrero de mil
ochocientos noventa. Yo el infrascrito Dome-
ro de esta Sta. Iglesia Catedral Basilica
bauticé solemnemente á una niña que na-
ció el diez y seis de Enero último en la Bar-
celoneta, calle de Sta Clara, número veinte
y nueve, piso primero, hija legitima de
D. Francisco Rueda, jornalero, natural
de Cuevas de Vinromá y de Dª. Vicenta Mar-
tinez, natural de la Barceloneta, casados
en la parroquia de San Pedro segun consto.
Se le pusieron por nombres: Josefa, Enri-
queta, Vicenta. Abuelos paternos: D. Fran-
cisco, natural de Carmona y Dª. Teresa
Puiranasa, natural de Alcalá de Chisvert.
difuntos. Maternos: D. Juan, marinero,
natural de Setubal (Portugal) y Dª. Fra[n]-

cisca Casas, natural de Tarragona. Abuelos maternos: D. Enrique Pedrell, soltero, jornalero, natural de Gracia y Dª. Josefa Viñas, casada, natural de Barcelona. En fé de lo cual lo firmo fecha ut supra.

Fran.co de P. Molina Tolrá Ptro. Domero.

493
Sendin
y
Comaposada.

En Barcelona á dos de Febrero de mil ochocientos noventa. Yo el infrascrito Domero de esta Sta. Iglesia Catedral Basilica bauticé solemnemente á una niña que nació el veinte y cinco de Enero último en la calle de Valldoncella, número cuarenta y [illegible] entresuelo, hija legítima de D. Mag[illegible] Sendin, jornalero y de Dª. Antonia Comaposada, naturales de Vichfret, casados en la parroquia del mismo pueblo segun consta. Se le pusieron por nombres: Rosa, Ana, María. Abuelos paternos D. Francisco [illegible] natural de Vichfret y Dª. Teresa Esplugas, natural de Torá, difuntos. Maternos D. [illegible]pe, labrador, natural de Vichfret y Dª. [illegible] Ferrer, natural de Torroija. Padrinos: D. [illegible] Ferrasi, casado, jornalero, natural de [illegible] y Dª. Teresa Camps, soltera, natural de Barcelona. En fé de lo cual lo firmo, fecha ut supra.

Fran.co de P. Molina Tolrá Ptro. Domero.

494
Serrano
y
Serqueda.

En Barcelona á dos de Febrero de mil ochocientos noventa. Yo el infrascrito Domero de esta Sta. Iglesia Catedral Basilica bauticé solemnemente á un niño que nació el veinte y cuatro de Enero último en la calle de San Olegario, número diez y seis, piso tercero, hijo legítimo de D. Antonio Serrano, dependiente y de Dª. Joaquina Serqueda, naturales de Barcelona, casados en la parroquia de San Pablo segun dijeron. Se le pusieron por nombres: Dolores, Josefa, Mercedes, Joaquina. Abuelos paternos: D. Juan, sastre y Dª. Dolores Sala, naturales de Monovar. Maternos: D. Ramon, sombrerero y Dª. Teresa Baró, naturales de Barcelona. Padrinos: D. Francisco Amigó, soltero pintor y Dª. Dolores Serrano, casada, naturales de Barcelona. En fé de lo cual lo firmo fecha ut supra. +Nichlado no vale. [illegible] consta, vale.

Fran.co de P. Molina Tolrá Ptro. Domero.

495
Tarragó
y
Ranells.

En Barcelona á dos de Febrero de mil ochocientos noventa. Yo el infrascrito Domero de esta Sta. Iglesia Catedral Basilica bauticé solemnemente á una niña que nació el vein-

te y ocho de Enero último en la calle de [illegible]
ters, número ocho, entresuelo, hija legítima
de D. Geronimo Tarragó, del comercio, natu
ral de Cervera y de Dª Eulalia Planells, na
tural de Barcelona, casados en la parroq
de la Concepcion segun consta. Se le pusie
ron por nombres: Maria del Carmen
Ramona, Candelaria. Abuelos paternos
D. Geronimo, procurador y Dª Teresa Za
gosa, difuntos, naturales de Cervera. Ma
nos: D. Juan, natural de Mahon y Dª Ma
nuela Sola, natural de Barcelona, difun
tos. Padrinos: D. Manuel Planells, sol
del comercio, natural de Barcelona y Dª Car
men Tarragó, casada, natural de Cervera
presentada por Dª Maximina Arias
soltera, natural de Barcelona. En fe
cual lo firmo fecha ut supra.

Franco de P. Medina Vela Vic. Dom.

496
Tocabens
y
Xena.

En Barcelona á dos de Febrero
ochocientos noventa. Yo el infrascrito Do
de esta Sta. Iglesia Catedral Basilica bau
solemnemente á una niña que nació
te y tres de Enero último en la calle de
número ciento diez y nueve, piso tercero,
legítima de D. Juan Tocabens, jornalero

[illegible]

de Dª Clara Xena, naturales de Barcelona
casados en la parroquia de Sta Maria del
Mar segun consta. Se le pusieron por nom
bres: Antonia, Manuela, Juana. Abue
los paternos: D. Juan, jornalero, natural
de Cantallops y Dª Antonia Camps, natu
ral de Barcelona. Maternos: D. Manuel, jor
nalero, natural de Prenafeta y Dª Maria Sala,
difunta, natural de Rosas. Padrinos los abue
los maternos y paternos. En fé de lo cual lo fir
mo fecha ut supra.

Franco de P. Medina Vela Vic. Dom.

497
Tomas
y
Centellas

Casó con Dª Rosa Centellas Perez el 27 de Marzo 1925 [illegible] Valls

En Barcelona á dos de Febrero de mil
ochocientos noventa. Yo el infrascrito Domero
de esta Sta. Iglesia Catedral Basilica bauti
cé solemnemente á un niño que nació el
veinte y dos de Enero último en la calle de Villa
rroel, número treinta y ocho, piso tercero,
hijo legítimo de D. Esteban Tomas, jornalero
y de Dª Carolina Centellas, naturales de Bis
tarella, casados en la parroquia del Carmen
segun consta. Se le pusieron por nombres:
José, Rafael, Juan. Abuelos paternos D. Pa

fael, jornalero y Dª Manuela Clemen[...] turales de Bistarella. Maternos: D. José [...] Dª Rosa Salvador, difunta, naturales [...] Bistarella. Padrinos: D. José Casanovas [...] jornalero, natural de Barcelona y Dª Pau[...]la Casellas, natural de Vistabella, casados. En fe de lo cual lo firmo fecha ut supra.

Fran[cis]co de Medina Pbro. Dom[...]

498
Vidal y Batiste

En Barcelona á dos de Febrero [de] mil ochocientos noventa. Yo el infrascrito Domero de esta Sta. Iglesia Catedral Basílica bauticé solemnemente á un niño que nació el veinte y cuatro de Enero último en la calle Cangrejos, número diez y nueve, [...]da, hijo legítimo de D. Andrés Vidal, [...]tero y de Dª Ramona Batiste, naturales [de] la Barceloneta, casados en la parroquia [de] San Miguel del Puerto segun dijeron. Se le pusieron por nombres Manuel, Juan, Pedro. Abuelos paternos: D. Miguel, [...] natural de la Barceloneta y Dª Josefa [...] natural de Arenys de Mar. Maternos: D. [...] difunto, natural de Vinaroz y Dª Teresa [...]sols, natural de la Barceloneta. Padrinos: D. Manuel Cardenas, carpintero, natural [de] Barcelona y Dª Josefa Francisco, natural [...]

[...] la Barceloneta, solteros. En fe de lo cual lo firmo fecha ut supra.

Fran[cis]co de Medina Pbro. Dom[...]

499
Vidal y Pedragosa.

En Barcelona á dos de Febrero de mil ochocientos noventa. Yo el infrascrito Domero de esta Sta. Iglesia Catedral Basílica bauticé solemnemente á un niño que nació el dos de Enero último en la calle de la Palma, número cinco, piso tercero, hijo legítimo de D. José Vidal, impresor y de Dª Carmen Pedragosa, naturales de Barcelona, casados en la parroquia del Carmen segun constó. Se le pusieron por nombres Baldomero, José, Juan. Abuelos paternos: D. Juan, jornalero, natural de Salou y Dª Josefa Borges, difunta, natural de Barcelona. Maternos: D. Antonio y Dª Joaquina Vidal, difuntos, naturales de Barcelona. Padrinos: D. Baldomero Balañá, impresor, natural de Reus y Dª Dolores Martí, natural de Barcelona, casados. En fe de lo cual lo firmo fecha ut supra.

Fran[cis]co de Medina Pbro. Dom[...]

500. Vilalta y Gomá.

En Barcelona á dos de Febrero de mil ochocientos noventa. Yo el infrascrito Domero de esta Sta. Iglesia Catedral Basílica bauticé solemnemente á un niño que nació el [illegible] y nueve de Enero último en la calle [illegible] número [illegible] piso tercero, hijo legítimo de D. Manuel Vilalta, empleado, y de Dª Adalaida Gomá, naturales de Golmes, casados en la parroquia de Sta Ana segun constó. Se le pusieron por nombres: José Amadeo, Higinio. Abuelos paternos: D. Ramon, difunto, natural de Golmes, y Dª Maria Ana Berenguer, natural de Mira[illegible]. Maternos: D. Ramon, difunto y Dª [illegible] Barqué, naturales de Golmes. Padrinos: D. Manuel Puig, casado, litógrafo, natural de Badalona y Dª Maria Bou, soltera, natural de Montgay. En fe de lo cual lo firmo, fecha ut supra.

Franc.º de P. [illegible] Domero

500 C[illegible]

501. Verdaguer y Roig.

En Barcelona á dos de Febrero de mil ochocientos noventa. Yo el infrascrito Domero de esta Sta. Iglesia Catedral Basílica bauticé solemnemente á una niña que nació el veinte y ocho de Enero último en la calle de la Tapinería, número diez y [illegible] piso primero, hija legítima de D. Joaquin Verdaguer, del comercio, natural de Barcelona y de Dª Agustina Alberta Roig, natural de Manresa, casados en la parroquia de San Cucufate segun constó. Se le pusieron por nombres: Mercedes, Rosa, Carolina. Abuelos paternos: D. Luis, difunto, natural de Barcelona y Dª Margarita Gras, natural de la Garriga. Maternos: D. Mauricio, del comercio y Dª Francisca March, naturales de Manresa. Padrinos: D. Carlos Carrió, casado, del comercio y Dª Madrona Xarrié, soltera, naturales de Barcelona. En fé de lo cual lo firmo, fecha ut supra.

Franc.º de P. Molina [illegible] Domero

502. Incognita.

En Barcelona á dos de Febrero de mil ochocientos noventa. Yo el infrascrito Domero de esta Sta. Iglesia Catedral Basílica bauticé solemnemente á una niña que nació el veinte y ocho de Enero último en la calle del Pou de la Creu, número treinta y dos, tienda, hija de padres desconocidos. Se le pusieron por nombres: Balbina, Pilar, Ramona

Padrinos: D. Antonio Banús, soltero, carpintero y Dª. Teresa Balbina, viuda, naturales de Reus. En fé de lo cual lo firmo fecha ut supra.

Franco de P. Medina [illegible]

503 Incognito

En Barcelona á dos de Febrero de [mil] ochocientos noventa. Yo el infrascrito Domero de esta Sta. Iglesia Catedral Basílica bauticé solemnemente á un niño que nació el [veinte y sie]te y siete de Diciembre último en la calle Conde del Asalto, número noventa y siete piso tercero, hijo de padres desconocidos. Se le pusieron por nombres: Laureano, José, [illegible]. Padrinos: D. Juan Junyent, telegrafista, natural de Villafranca de Panadés y Dª. Josefa Brunet, natural de Villarrobledo, solteros. En fé de lo cual lo firmo fecha ut supra.

Franco de P. Medina [illegible]

504 Abellan y Plana.

En Barcelona á dos de Febrero de [mil] ochocientos noventa. Yo el infrascrito Domero de esta Sta. Iglesia Catedral Basílica bauticé solemnemente á un niño que nació el veinte y ocho de Enero último en la calle Puerta-ferrisa número diez y ocho, bajos, hijo legítimo de D. Diego Abellan, cantero, natural de [Mur]cia y de Dª. Francisca Plana, natural de Viñols, casados en la parroquia de San Pedro de Reus segun dijeron. Se le pusieron por nombres: Antonio, Manuel. Abuelos paternos: D. Diego, difunto y Dª. María Esteban, naturales de Murcia. Maternos: D. José, labrador, natural de Constantí y Dª. Antonia Sardá, natural de Reus. Padrinos: D. José Sardá, jardinero, natural de Reus y Dª. María Planas, natural de Villafranca de Panadés, solteros. En fé de lo cual lo firmo fecha ut supra.

Franco de P. Medina [illegible]

505 Bofarull y Campestrini

En Barcelona á dos de Febrero de mil ochocientos noventa. Yo el infrascrito Domero de esta Sta. Iglesia Catedral Basílica bauticé solemnemente á un niño que nació el veinte de Enero último en la calle de Sepúlveda, número cuarenta, piso segundo, hijo legítimo de D. Pedro Bofarull, carpintero, natural de Reus y de Dª. Francisca Campestrini, natural de Canet de Mar, casados en la parroquia de

Sta. Catedral según consto. Se le pusieron por nombres: Pedro, Francisco, ... Abuelos paternos: D. Francisco, difunto, natural de Tarragona y Da. Paula Gran, natural de Torresa. Maternos: D. Juan, difunto, natural de Malgrat y Da. Francisca Ortal, natural de Canet de Mar. Padrinos: D. Miguel Asclasans, cerrajero y Da. Dolores Asclasans, solteros, naturales de San... En fé de lo cual lo firmo fecha ut supra.

Franc. de P. Codina Tolrà Pbro. Domero

506
Balanguer
y
Fins

Casó con Teresa Fuster Socias el 30 enero 1964 en San Alonso de Palma de Mallorca. 505

En Barcelona á dos de Febrero de mil ochocientos noventa. Yo el infrascrito Domero de esta Sta. Iglesia Catedral Basílica bauticé solemnemente á un niño que nació el veinte y seis de Enero último en la calle Fi... número sesenta y tres, piso primero, hijo legítimo de D. Juan Balaguer, del comercio, natural de Suria y de Da. Dolores Fins, natural de Barcelona, casados en la parroquia de Sta. María del Mar según consto. Se le pusieron por nombres: José, Eulerio, Sebastian. Abuelos paternos: D. José, natural de Suria y Da. Magdalena Molera, natural de Moyá, difuntos. Maternos: D. José, natural

de Mataró y Da. Raimunda Rovira, natural de Barcelona, difuntos. Padrinos: D. José Balaguer, viudo, del comercio, natural de Suria y Da. Eulería Molera, soltera, natural de Barcelona. En fé de lo cual lo firmo fecha ut supra.

Franc. de P. Codina Tolrà Pbro. Domero

507
Blanch
y
Mainou

En Barcelona á dos de Febrero de mil ochocientos noventa. Yo el infrascrito Domero de esta Sta. Iglesia Catedral Basílica bauticé solemnemente á un niño que nació el primero del actual en San Martin de Provensals, calle de Sicilia, número veinte y ocho, piso primero, hijo legítimo de D. Antonio Blanch, cerrajero, natural de Torá y de Da. Dolores Mainou, natural de San Felio de Codinas, casados en la parroquia de la Concepcion según ~~consto~~. Se le pusieron por nombres: Antonio, José, Francisco de Paula. Abuelos paternos: D. Juan, labrador, natural de Torá y Da. Josefa Ferrer, natural de Massoteras. Maternos: D. Pedro, natural de San Felio de Codinas y Da. Francisca Castey

natural de Barraca, difuntos Pa[illegible]
D. Manuel Mainou, jornalero, natu-
ral de San Felio de Codinas y Dª. Do[illegible]
Piell, natural de Barcelona, solteros; [illegible]
fé de lo cual lo firmo fecha ut supra.
= consto = vale. Franᶜᵒ de S. Codina Pbro. [illegible]

508
Company
y
Ribera.

En Barcelona á dos de Febrero [de]
mil ochocientos noventa Yo el infrascrito [Do-]
miero de esta Sta. Iglesia Catedral Basili-
ca bauticé solemnemente á una niña que
nació el veinte y cinco de Enero último [en]
la calle del Hospital, número ochenta y
tres, piso tercero, hija legítima de D. [Tri-]
dad Company, procurador, natural de [Jaen]
y de Dª. María Josefa Ribera, natural [de]
Mancha la Real, casados en la parroquia
de Sta. María de Gergal segun consto. Se [le]
pusieron por nombres: María del Carmen
Adela, Elvira de la Sma. Trinidad. [Abue-]
los paternos: D. Nicolás, difunto y Dª. [Ro-]
sa Marqués, naturales de Gergal. Mat[ernos:]
D. Narciso, teniente retirado de Guardia [Ci-]
vil, natural de Castelló de Ampurias y Dª.
Francisca Russ, natural de Jaen. Padri-
nos: el abuelo materno y Dª. Adela [Ri-]
bera, soltera, natural de Jaen. En fé de [lo]

cual lo firmo fecha ut supra.
Franᶜᵒ de S. Codina Pbro. Sto. Domº.

509
Castellá
y
Aranyó.

En Barcelona á dos de Febrero de
mil ochocientos noventa Yo el infrascrito Do-
miero de esta Sta. Iglesia Catedral Basilica
bauticé solemnemente á un niño que na-
ció el veinte y dos de Enero último en Gracia,
calle Neptuno, número veinte, tienda, hi-
jo legítimo de D. Francisco Castellá, ebanis-
ta, natural de Gracia y de Dª. Carmen Ara-
nyó, natural de Manresa, casados en la
parroquia de San José segun consto. Se le
pusieron por nombres: José, Eduardo, Fran-
cisco. Abuelos paternos: D. Pablo, difunto, na-
tural de Gracia y Dª. Isabel Mas, natural
de Arenys de Mar. Maternos: D. Juan, teje-
dor y Dª. Ignacia Noguera, naturales de Man-
resa. Padrinos: D. José Aranyó, casado, jor-
nalero, natural de Manresa y Dª. Catali-
na Casadevall, viuda, natural de Cassá de la
Selva. En fé de lo cual lo firmo, fecha ut su-
pra.
Franᶜᵒ de S. Codina Pbro. Sto. Domº.

510
Colom
y
Bronchal.

En Barcelona á dos de Febrero de mil ochocientos noventa. Yo el infrascrito Domero de esta Sta. Iglesia Catedral Basilica bauticé solemnemente á una niña que nació el veinte y ocho de Enero último en la calle Leminas, número dos, piso cuarto, hija legítima de D. Francisco Colom, guantero y Da. Elvira Bronchal, naturales de Barcelona, casados en la parroquia de los Stos. Justo y Pastor segun consta. Se le pusieron por nombres: Joaquina, Margarita, Elvira. Abuelos paternos: D. José, fabricante natural de Vich, y Da. Margarita Capdevila difunta, natural de Barcelona. Maternos D. Pantaleon, difunto y Da. Felisa Torr... naturales de Barcelona. Padrinos: D. ... Colom, soltero, fabricante y Da. Joaquina Bons, casada, naturales de Barcelona. En fé de lo cual lo firmo fecha ut supra.

Franco. de P. Medina Pbro. ...

511
de Cuerva
y
Felipe.

En Barcelona á dos de Febrero de mil ochocientos noventa. El Rdo. D. Guillermo Puig y Salva, Presbitero, Capellan del Regimiento de Infanteria Almansa n.º 18, con licencia del infrascrito Domero de esta Sta. Iglesia Catedral Basilica bautizó solemnemente á un niño que nació el veinte y seis de Enero último en la calle de Sicilia, número treinta y cuatro, bajos, hijo legítimo de D. Francisco de Cuerva, Teniente de Infanteria, natural de Bulacan (Filipinas) y de Da. Manuela Felipe, natural de Manila (Filipinas) casados en la Catedral de Manila segun consta. Se le pusieron por nombres Francisco, Pedro, Miguel, Paulo. Abuelos paternos: D. Francisco, natural de Manila y Da. Perfecta Mendoza, natural de Bulacan, difuntos. Maternos D. Pedro, del comercio y Da. Edilberta Gomez, naturales de Manila. Padrinos: D. Miguel Garrido, teniente de infanteria y Da. Victorina Franco, casados. En fé de lo cual lo firmo fecha ut supra.

Franco. de P. Medina Pbro. ...

Casó con D. Carmen Herrmanos Melón el 2 junio 1949 en ... Pilar de Madrid ...

Matrimonium inter Franciscum Cuerva et Carmen Melón declaratum est invalidum sententia lata die 7 mensis Aug. anni 1967 a Tribunali matrimoniali Manilensi. Prot. n.º 3/67.
Comas. Pbro.

512
Tasquera
y
Calvet.

En Barcelona á dos de Febrero de mil ochocientos noventa. Yo el infrascrito Domero de esta Sta. Iglesia Catedral Basilica bauticé solemnemente á una niña que nació el veinte de Enero ultimo en la calle de Roca, número veinte, piso tercero, hija legi-

tima de D. Galo Casquero, carpintero, natural de San Ibañez de Bejar, y de Dª. [illegible] Calvet, natural de Andorra la Vieja, casados en la parroquia de San Pablo segun [illegible] Se le pusieron por nombres: Teresa, [illegible]la, Sebastiana. Abuelos paternos: D. [illegible] y Dª. Lucia Garcia, difuntos, naturales de Ibañez de Bejar. Maternos: D. Pedro y Dª. [illegible]sa Araño, difuntos, naturales de Andorra Vieja. Padrinos: D. Jose Casquero, estudiante y Dª. Teresa Bagarra, solteros, naturales de Barcelona. En fé de lo cual lo firmo [fecha] ut supra.

Franº. de P. Molina Toldrá Pbro. Domº.

513
Dolcet
y
Berassetegui

En Barcelona á dos de Febrero de mil ochocientos noventa. Yo el infrascrito Domero de esta Sta. Iglesia Catedral Basilica bauticé solemnemente á una niña que nació el [illegible] nueve de Enero último en la calle [illegible] San Juan, número doscientos doce, piso [cuar]to, hija legitima de D. Antonio Dolcet, empleado, natural de Alcarraz y de Dª. Aquilina Berassetegui, natural de Salvatierra, casados en la parroquia de la Concepcion segun consta. Se le pusieron por nombres: Antonia, Bernardina, Teresa. Abuelos paternos: D. [illegible]

difunto, y Dª. Teresa Godia, naturales de Alcarraz [illegible]: D. Eusebio difunto, natural de Salvatierra y Dª. Maria Garayo, natural de Narvaja. Padrinos: D. Juan Forns, jornalero natural de Barcelona y Dª. Bernardina Oller, natural de Vitoria, solteros. En fé de lo cual lo firmo fecha ut supra.

Franº. de P. Molina Toldrá Pbro. Domº.

514
Esteve
y
Pallissera

En Barcelona á dos de Febrero de mil ochocientos noventa. Yo el infrascrito Domero de esta Sta. Iglesia Catedral Basilica bauticé solemnemente á una niña que nació el veinte y nueve de Enero último en la calle de Poniente, número diez y siete, piso segundo, hija legitima de D. Buenaventura Esteve, carbonero, natural de Montbrió de la Marca y de Dª. Teresa Pallissera, natural de Solers, casados en la parroquia de los Angeles segun consta. Se le pusieron por nombres: Carmen, Teresa, Filomena. Abuelos paternos: D. Juan, natural de Montbrió y Dª. Maria Foix, natural de [illegible], difuntos. Maternos: D. José, jornalero y Dª. Maria Pons, difun

ta, naturales de Olers. Padrinos: el abuelo paterno y Dª Carmen Oluesma, casada, natural de Barcelona. En fé de lo cual lo firmo fecha ut supra.

Fran.co de P. Codina Pbro. Dom.

515
Friguls y Pujol.

En Barcelona á dos de Febrero de mil ochocientos noventa. Yo el infrascrito Domero de esta Sta. Iglesia Catedral Basilica bauticé solemnemente á un niño que nació el veinte y ocho de Enero último en la calle de [illegible] número sesenta y seis, tienda, hijo legítimo de D. Juan Friguls, jornalero, natural de Lavid, y de Dª Lucia Pujol, natural de Gelida, casados en la parroquia de San [illegible] de Gelida segun consta. Se le pusieron por nombres: Joaquin, Salvador, Antonio. Abuelos paternos: D. Pedro, difunto y Dª [illegible] Murgadas, naturales de Terrasola. Maternos: D. Juan, albañil y Dª Margarita [illegible] difunta, naturales de Gelida. Padrinos: Antonio Friguls, jornalero, natural de [illegible]sola y Dª Magdalena Pujol, natural de Corbera, casados. En fé de lo cual lo firmo fecha ut supra.

Fran.co de P. Codina Pbro. Dom.

516
Gomez é Ibañez.

En Barcelona á dos de Febrero de mil ochocientos noventa. Yo el infrascrito Domero de esta Sta. Iglesia Catedral Basilica bauticé solemnemente á una niña que nació el tres de Enero último en la calle de San Vicente, número veinte y cinco, piso cuarto, hija legítima de D. Silvestre Gomez, herrero, natural de Montanejos y de Dª Joaquina Ibañez, natural de Alventosa, casados en la parroquia de Sta. Madrona segun consta. Se le pusieron por nombres: Pilar, Rosa, Julia. Abuelos paternos: D. Cipriano, difunto y Dª Rosa Gil, naturales de Montanejos. Maternos: D. Andres, jornalero y Dª Pilar Pastor, naturales de Alventosa. Padrinos: D. Andres Ibañez, casado, jornalero, natural de Alventosa y la abuela paterna. En fé de lo cual lo firmo fecha ut supra.

Fran.co de P. Codina Pbro. Dom.

517
Gobern y Suarez.

En Barcelona á dos de Febrero de mil ochocientos noventa. Yo el infrascrito Domero de esta Sta. Iglesia Catedral Basilica bauticé solemnemente á una niña que

nació el primero del actual en la Barceloneta, calle de San Raimundo, número nueve, piso tercero, hija legítima de D. José Jose, jornalero, natural de Igualada y de Dª Teresa Suarez, natural de Nules, casados en la parroquia de San Miguel del Puerto segun dijeron. Se le pusieron por nombres Monserrat, Magdalena, Ramona. Abuelos paternos: D. Magin, difunto, natural de Tarragona y Dª Inés Sala, natural de Manresa. Maternos: D. Francisco y Dª Teresa Felip, difuntos, naturales de Nules. Padrinos D. Baldomero Closa, jornalero, soltero, natural de Copons y Dª Teresa Aguilera, viuda, natural de Igualada. En fé de lo cual lo firmo fecha ut supra.

Franº de S. Cordina Valls Vic. Domº

518 García y Charles.

En Barcelona á dos de Febrero de mil ochocientos noventa. Yo el infrascrito Domero de esta Sta Iglesia Catedral Basílica bauticé solemnemente á una niña que nació el veinte y dos de Enero último en la calle Baños de San Pedro, número veinte y seis, piso quinto, hija legítima de D. Eusebio García, empleado, natural de Barcelona y de Dª Rosa Charles, natural de Sabadell, casados en la parroquia de San Cucufate segun consta. Se le pusieron por nombres María de los Dolores, Josefa, Antonia. Abuelos paternos: D. Juan, natural de Reus y Dª Josefa Barnola, natural de Barcelona, difuntos. Maternos: D. Bonifacio difunto, natural de Alcarraz y Dª María Estivanell, natural de Martellá. Padrinos: D. José Bosch, soltero, empleado, natural de Barcelona y la abuela materna. En fé de lo cual lo firmo, fecha ut supra.

Franº de S. Cordina Valls Vic. Domº

519 Lorente y Grau.

En Barcelona á dos de Febrero de mil ochocientos noventa. Yo el infrascrito, Domero de esta Sta Iglesia Catedral Basílica bauticé solemnemente á una niña que nació el veinte y ocho de Enero último en la calle de Sicilia, número noventa y uno, piso tercero, hija legítima de D. Salvador Lorente, sastre, natural de Alquería de la Condesa y de Dª Flora Grau, natural de Villanueva del Prat, casados en la parroquia de Sta María de Gracia segun consto. Se le pusieron por nombres: Josefa, Clotilde, Can-

delaria. Abuelos paternos: D. Gaspar, natural de Alqueria de la Condesa y Dª Joaquina Balbastre, natural de Benicarló. Maternos: D. Mariano, siblero, natural de Azraz y Dª Francisca Ercuer, difunta, natural de Villanueva del Picat. Padrinos D. José Daniel, dependiente de comercio, natural de Benavent y Dª Magina Campalans, natural de Villanueva del Segriá, casados. En fé de lo cual lo firmo fecha ut supra.

Franº del P. Molina Valsó. Pbro. Domº

520 López y Mora.

En Barcelona á dos de Febrero de mil ochocientos noventa. Yo el infrascrito Domero de esta Sta. Iglesia Catedral Basílica bauticé solemnemente á un niño que nació el veinte y seis de Enero último en la calle de Canal número cincuenta y dos, piso primero, hijo legítimo de D. Vicente López, militar, natural de Casares y de Dª Ana María Mora, natural de Agramunt, casados en la parroquia de Sta Madrona según dijeron. Se le pusieron por nombres: Vicente, Francisco, Guillermo. Abuelos paternos: D. Juan, difunto, albañil y Dª Francisca Guerrero, naturales de Casares. Maternos: D. Pedro labrador y Dª María Vilanou, naturales de Agramunt. Padrinos: D. Francisco Llopart, estudiante, natural de Agramunt y Dª Francisca López, natural de Barcelona, solteros. En fé de lo cual lo firmo fecha ut supra.

Franº del P. Molina Valsó. Pbro. Domº

521 Llavina y Pou.

En Barcelona á dos de Febrero de mil ochocientos noventa. Yo el infrascrito Domero de esta Sta. Iglesia Catedral Basílica bauticé solemnemente á un niño que nació el veinte y dos de Enero último en la calle de Serras número once, piso cuarto, hijo legítimo de D. Miguel Llavina, cerrajero, y de Dª Josefa Pou, naturales de Barcelona, casados en la parroquia de la Merced segun constó. Se le pusieron por nombres: Luis, Francisco, Pablo. Abuelos paternos: D. Martin, difunto, natural de Centellas y Dª Clara Cortada, natural de Barcelona. Maternos: D. Francisco, difunto, natural de Barcelona y Dª Rosa Reig, natural de Gerona. Padrinos: D. Carlos Aroma, casado grabador, natural

de Barcelona y la abuela materna ...
fé de lo cual lo firmo, fecha ut supra.
Franco de P. Molina Vol. Pbro. [illegible]

522
Masas
y
Veills.

En Barcelona á dos de Febrero de mil
ochocientos noventa. Yo el infrascrito Domero
de esta Sta. Iglesia Catedral Basilica bauti-
cé solemnemente á un niño que nació
veinte y seis de Enero último en la calle de
Vistalegre, número tres, piso tercero, hijo
legítimo de D. Francisco Masas, jornalero
natural de Castellvell y de Da. Antonia [illegible]
natural de Anglesola, casados en la parro-
quia de San Pedro segun consto. Se le pu-
sieron por nombres: Juan, Francisco de Pau-
la, Alfonso. Abuelos paternos: D. Juan
labrador, natural de Castellvell y Da. Ma-
ria Vaellas, natural de San Clemente. Ma-
ternos: D. Antonio, jornalero y Da. Josefa
Porta, naturales de Anglesola. Padrinos: ...
abuelo paterno y Da. Magdalena Vaellas
tera, natural de San Clemente. En fé de lo
cual lo firmo fecha ut supra.
Franco de P. Molina Vol. Pbro. [illegible]

En Barcelona á dos de Febrero de mil
ochocientos noventa. Yo el infrascrito Domero de

esta Sta Iglesia Catedral Basilica bauticé so-
lemnemente á un niño que nació el veinte
y dos de Enero último en la calle Cabañas, nú-
mero treinta y tres, piso tercero, hijo legítimo de
D. Agustin Moliné, cerrajero, natural de Olot
y de Da. Francisca Costa, natural de Marto-
rellas, casados en la parroquia de San Pablo
segun consto. Se le pusieron por nombres:
Joaquin, Ramon, Agustin. Abuelos pater-
nos: D. Joaquin, cerrajero, natural de Olot,
y Da. Maria Casas, natural de San Cristobal
las Fonts. Maternos: D. José, labrador y Da.
Rosa Torrents, naturales de Martorellas. Pa-
drinos: D. Ramon Moliné, ebanista y Da. Con-
cepcion Moliné, solteros, naturales de Olot.
En fé de lo cual lo firmo, fecha ut supra.
Franco de P. Molina Vol. Pbro. [illegible]

523
Moliné
y
Costa.

En Barcelona á dos de Febrero de mil
ochocientos noventa. Yo el infrascrito Dome-
ro de esta Sta. Iglesia Catedral Basilica bau-
ticé solemnemente á una niña que nació
el veinte y ocho de Enero último en el Pa-
saje del Pont de la Parra, número siete, pi-

524
Mir
y
Perez.

-so tercero, hija legitima de D. Lorenzo .... del comercio, natural de San Juan de Vilasar y de Dª Guadalupe Perez, natural de Veracruz (Méjico) casados en la parroquia de San Juan de Vilasar segun consto. Se le pusieron por nombres: Maria, Leonor, Lorenza. Abuelos paternos: D. Lorenzo, difunto y Dª Sebastiana Julià, naturales de San Juan de Vilasar. Maternos: D. Lorenzo, marino y Dª Josefa Aromi, difuntos naturales de San Juan de Vilasar. Padrinos: D. Lorenzo Perez, soltero, estudiante y Dª Leonor Mir, casada, naturales de San Juan de Vilasar. En fé de lo cual lo firmo fecha ut supra.

Franco de P. Medina Vallés Pbro. Domero

525
Martinez
y
Saez.

En Barcelona á dos de Febrero de mil ochocientos noventa. Yo el infrascrito Domero de esta Sta. Iglesia Catedral Basilica bauticé solemnemente á una niña que nació el veinte y cinco de Enero último en San Martin de Provensals, calle Pujadas, sin número, piso primero, hija legitima de D. Ramon Martinez, jornalero y de Dª Encarnacion Saez, naturales de Millares casados en la parroquia de los Angeles segun consto.

Se le pusieron por nombres: Elvira, Clotilde, Matilde. Abuelos paternos: D. Ramon, jornalero y Dª Buenaventura Lorente, difunta, naturales de Millares. Maternos: D. José, labrador y Dª Maria Gil, naturales de Millares. Padrinos: D. Vicente Perez, casado, jornalero, natural de Millares y Dª Juana Perez, soltera, natural de Barcelona. En fé de lo cual lo firmo fecha ut supra.

Franco de P. Medina Vallés Pbro. Domero

526.
Matamala
y
Barnet.

En Barcelona a dos de Febrero de mil ochocientos noventa. Yo el infrascrito Domero de esta Sta. Iglesia Catedral Basilica bauticé solemnemente á una niña que nació el veinte y tres de Enero último en la calle de Amargós, número diez, piso segundo, hija legitima de D. Ramon Matamala, panadero y de Dª Maria Barnet, naturales de Ibarra, casados en la parroquia de San Pedro de Manresa segun consto. Se le pusieron por nombres: Ildefonsa, Ramona, Josefa. Abuelos paternos: D. José, labrador, natural de Ibarra y Dª Francisca Oliva, natural de Gurpi. Ma-

ternos: D. Mariano, del comercio, natural de Castellfollit y Dª. Ana Riera, natural de Ibarra. Padrinos: D. José Matamala, soltero, labrador, natural de Ibarra y Dª. Ramona Lloret, casada, natural de Manresa. En fé de lo cual lo firmo, fecha ut supra.

Franco. de P. Medina Valls Pbro. Domo.

527
Oriola y Brifas

En Barcelona á dos de Febrero de mil ochocientos noventa. Yo el infrascrito Domero de esta Sta. Iglesia Catedral Basílica bauticé solemnemente á una niña que nació el veinte y seis de Enero último en la calle del Carmen número ciento diez y seis, piso tercero, hija legítima de D. José Oriola, zapatero, natural de Agramunt y de Dª. Carmen Brifa, natural de Manresa, casados en la parroquia del Carmen segun consta. Se le pusieron por nombres: Francisca de Paula, Luisa, Carmen. Abuelos paternos: D. Francisco, jornalero, natural de Peramola y Dª. Ana Solsona, natural de Agramunt. Maternos: D. Antonio, ..., natural de Málaga y Dª. Rosario Brianxas, natural de Manresa. Padrinos: D. ... Boladeras, carpintero, natural de Manresa y Dª. Francisca Oriola, natural de Man-

casados. En fé de lo cual lo firmo, fecha ut supra.

Franco. de P. Medina Valls Pbro. Domo.

528
Remendo é Illa.

En Barcelona á dos de Febrero de mil ochocientos noventa. Yo el infrascrito Domero de esta Sta. Iglesia Catedral Basílica bauticé solemnemente á un niño que nació el veinte de Enero último en la calle Alllada, número cinco, piso segundo, hijo legítimo de D. Francisco Remendo, carrero, natural de Barcelona y de Dª. Teresa Illa, natural de Sentmanat, casados en la parroquia de San Cucufate segun consta. Se le pusieron por nombres: Joaquin, Pedro, Sebastian. Abuelos paternos: D. Agustin, difunto y Dª. Margarita Colom, naturales de Barcelona. Maternos: D. Francisco, difunto y Dª. Matilde Mir, naturales de Sentmanat. Padrinos: D. Joaquin Illa, dependiente y Dª. Angela Illa, casados, naturales de Sentmanat. En fé de lo cual lo firmo fecha ut supra.

Franco. de P. Medina Valls Pbro. Domo.

529
Romeu
y
Solé.

En Barcelona á dos de Febrero de mil ochocientos noventa Yo el infrascrito Domero de esta Sta. Iglesia Catedral Basilica bauticé solemnemente á una niña que nació treinta y uno de Enero último en la calle Olivo número veinte y uno, bajos, hija legítima de D. Pedro Romeu jornalero, natural de San Quintin de Mediona y de Da. Teresa Solé, natural del Vendrell, casados en la parroquia de San Pablo segun consta. Se le pusieron por nombres: Francisca, Teresa María. Abuelos paternos: D. José y Da. Raimunda Pardo, difuntos, naturales de San Quintin de Mediona. Maternos: D. José, tejedor, natural de Barcelona y Da. Dorotea Rubió, natural del Vendrell. Padrinos: D. Gervasio Solé, jornalero, natural de Barcelona y Da. Francisca Vidal, natural de Valencia, solteros. En fé de lo cual lo firmo fecha ut supra.

Franco. de A. Medina Pbro. Domero.

530
Serra
y
Capdevila.

En Barcelona á dos de Febrero de mil ochocientos noventa Yo el infrascrito Domero de esta Sta. Iglesia Catedral Basilica bauticé solemnemente á un niño que nació el diez y siete de Enero último en la calle de Montserrat, número tres, piso segundo, hijo legítimo de D. Juan Serra, sastre, natural de Benda y de Da. Emilia Capdevila, natural de Barcelona, casados en la parroquia del Carmen segun dijeron. Se le pusieron por nombres: Pelayo, José, Juan. Abuelos paternos: D. Isidro, albañil, natural de Benda y Da. Margarita Rigart, difunta, natural de Traguerá. Maternos: D. Pedro, tejedor, natural de Puigcerdá y Da. Magdalena Voltas, natural de Villanueva y Geltrú. Padrinos: D. Alberto Serra, soltero, estudiante, natural de Barcelona y Da. María Serra, viuda, natural de Benda. En fé de lo cual lo firmo fecha ut supra.

Franco. de A. Medina Pbro. Domero.

531.
Xardin
y
Carbonell.
Casó con Da. Josefa Duran Ramon el 3 Mayo 1929 en Sta. Madrona
[signature]

En Barcelona á dos de Febrero de mil ochocientos noventa. Yo el infrascrito Domero de esta Sta. Iglesia Catedral Basilica bauticé solemnemente á un niño que nació el veinte y cuatro de Enero último en la calle Puerta Nueva, número uno, piso cuarto, hijo legítimo de D. Ramon Xardin

jornalero y de Dª Isabel Carbonell, natura-
les de Sarreal, casados en la parroquia de
Sta Maria del mismo pueblo segun cons-
tó. Se le pusieron por nombres: Gaspar,
Angel, Ramon. Abuelos paternos: D. Ra-
mon, labrador y Dª Maria Panadés, na-
turales de Sarreal. Maternos: D. Luis, labra-
dor y Dª Serafina Fontanals, difunta, na-
turales de Sarreal. Padrinos: D. José Bertran
del comercio y Dª Angela Constanso, solteros
naturales de Barcelona. En fé de lo cual
lo firmo, fecha ut supra.

Franco de P. Medina Vidal Pbro Domero

532
Vidal
y
Sales.

En Barcelona á dos de Febrero
mil ochocientos noventa. Yo el infrascri-
to Domero de esta Sta Yglesia Catedral Ba-
silica bauticé solemnemente á un niño
que nació el veinte y tres de Enero últi-
mo en la calle de Valencia, número dos-
cientos cinco, piso primero, hijo legítimo de D. ...
de Vidal, jornalero, y de Dª Dolores Sales, na-
turales de Torreblanca, casados en la parro-
quia de Sta Madrona segun constó. Se le pusie-
ron por nombres: Jose Maria, Enrique
Alfonso. Abuelos paternos: D. Manuel, di-
funto y Dª Rosa Borrás, naturales de Tor...

Abuelos Maternos: D. Vicente, difunto y Dª
Teodosia Aloina, naturales de Torreblanca.
Padrinos: D. José Requesens, casado, jornale-
ro, natural de la Riera y Dª Patrocinio
Martinez, soltera, natural de Valencia. En
fé de lo cual lo firmo, fecha ut supra.

Franco de P. Medina Vidal Pbro Domero

533.
Ayné
y
Vazquez.

En Barcelona á tres de Febrero de mil
ochocientos noventa. Yo el infrascrito Domero de
esta Sta Yglesia Catedral Basilica bauticé so-
lemnemente á un niño que nació el veinte y
dos de Enero último en la calle de Tallers, nú-
mero cincuenta y dos, piso tercero, hijo legítimo
de D. Joaquin Ayné, empleado y de Dª Isabel
Vazquez, naturales de Barcelona, casados en
la parroquia de San Agustin segun dijeron.
Se le pusieron por nombres: Juan, Cayetano,
Joaquin. Abuelos paternos: D. Cayetano,
empleado y Dª Francisca Rabell, natura-
les de Barcelona. Maternos: D. Domingo
difunto, natural de Galicia y Dª Teresa
Mateu, natural de Lérida. Padrinos: D.
Juan Galimany, casado, maquinista,

natural de Torellas de Foy y Dª Teresa Mateu abuela materna. En fé de lo cual firmo fecha ut supra.

Franco de P. Medina Velez Pbro. Domero

534
Balaguer
y
Vidal.

En Barcelona á tres de Febrero de mil ochocientos noventa. Yo el infrascrito Domero de esta Sta. Iglesia Catedral Basílica bauticé solemnemente á una niña que nació el diez y seis de Enero último en la calle de la Aurora, número cinco, piso segundo, hija legítima de D. Rafael Balaguer, sastre y de Dª Ana Vidal naturales de Alicante, casados en la parroquia de San Nicolás de Alicante segun dijeron. Se le pusieron por nombres: Ana, Manuela, Paula. Abuelos paternos: D. ... sastre y Dª Josefa Molina, naturales de Alicante. Maternos: D. Pedro, difunto y Dª Mariana Garcia, naturales de Alicante. Padrinos: D. Francisco Santapaula músico, natural de Alicante y Dª Manuela Muñoz, natural de Cadiz ... nos. En fé de lo cual lo firmo fecha ut supra.

Franco de P. Medina Velez Pbro. Domero

536

En Barcelona á tres de Febrero de mil ochocientos noventa. Yo el infrascrito Domero de esta Sta Iglesia Catedral Basilica bauticé solemnemente á un niño que nació el treinta y uno de Enero último, en Gracia, calle del Beato Oriol, número siete piso primero, hijo legítimo de D. Juan Cercós, albañil, natural de Gracia y de Dª Maria de la Cinta Rocamora, natural de Cherta, casados en la parroquia de San Pedro de Poboleda segun consta. Se le pusieron por nombres: Pedro, José, Gerónimo. Abuelos paternos: D. Pedro, albañil, natural de Mongay y Dª Josefa Brufal, natural de Reus. Maternos: D. José, labrador natural de Poboleda y Dª Maria de la Cinta Borrás, natural de Cherta. Padrinos: los abuelos paterno y materna. En fé de lo cual lo firmo, fecha ut supra.

535
Cercós
y
Rocamora

Franco de P. Medina Velez Pbro. Domero

En Barcelona á tres de Febrero de mil ochocientos noventa. Yo el infrascrito Domero de esta Sta. Iglesia Catedral Basilica bau-

536
Granpera
y
Gil

tice solemnemente á una niña que nació el primero del actual en la calle de Cambios Viejos, número seis, tienda, hija legítima de D. José Granpera, del comercio, natural de Mataró y de Dª Carmen Gil, natural de Barcelona, casados en la parroquia de las Jerónimas segun dijeron. Se le pusieron por nombres: Concepcion, Rosa, Juliana. Abuelos paternos: D. Francisco difunto y Dª Narcisa Majó, naturales de Mataró. Maternos: D. Esteban, difunto, natural de Castillejos y Dª [illegible] Llaurадó, natural de Barcelona. Padrinos: D. Miguel Tarragó, del comercio y Dª Carmen Granpera, solteros, naturales de Barcelona. En fe de lo cual lo firmo fecha ut supra.

Fran[co] Jf. de D. Molina Pbro. [illegible]

537
Gimeno
y
Margalejo.

En Barcelona á tres de Febrero mil ochocientos noventa. Yo el infrascrito Domero de esta Sta. Iglesia Catedral Basílica bauticé solemnemente á una niña que nació el veinte y dos de Enero último en la calle de Tallers, número veinte y cuatro, piso cuarto, hija legítima de D. Joaquin Gimeno, dependiente, natural de Zucaina y de Dª Pilar Margalejo, natural de Pozan de Vero, casados en la parroquia de la Merced segun consta. Se le pusieron por nombres: Pilar, Vicenta, Josefa. Abuelos paternos: D. Lucas, labrador y Dª Joaquina Andreu, naturales de Zucaina. Maternos: D. José, difunto y Dª Maria Lopez, naturales de Pozan de Vero. Padrinos: D. Blas Granell, casado, dependiente, natural de Lucena y Dª Vicenta Andreu, soltera, natural de Zucaina. En fé de lo cual lo firmo fecha ut supra.

Fran[co] Jf. de D. Molina Pbro. [illegible]

538
Inglés
y
Ribas.

En Barcelona á tres de Febrero de mil ochocientos noventa. Yo el infrascrito Domero de esta Sta. Iglesia Catedral Basílica bauticé solemnemente á un niño que nació el veinte y cinco de Enero último en la calle Consejo de Ciento, número doscientos sesenta, piso tercero, hijo legítimo de D. José Inglés del comercio, natural de Badalona y de Dª Josefa Ribas, natural de San Feliu de Guixols, casados en

la parroquia de San Felio de Guixols segun dijeron. Se le pusieron por nombres D... José, Antonio. Abuelos paternos: D. Juan difunto, natural de Fonpedrosa (Francia) y Da. Rosa Dollieri, natural de Parma. Maternos: D. Francisco difunto, natural de San Felio de Guixols y Da. Manuela ...gar, natural de Palamós. Padrinos: D. Francisco Ingles, estudiante, natural de San Felio de Guixols y Da. Manuela Ingles, natural de Mayaguez, solteros. En fé de lo cual lo firmo fecha ut supra.

Franco de P. Molina Vatró Pbro. Dom.

239
Solovera
y
Gelet

En Barcelona á tres de Febrero de mil ochocientos noventa. Yo el infrascrito Domero de esta Sta. Iglesia Catedral Basilica bauticé solemnemente á una niña que nació el veinte y ocho de Enero último en San Martin de Provensals, calle de Ausias March, número cinco, piso tercero, hija legítima de D. Antonio Solovera, natural de Lérida y de Da. María Gelet, natural de Alguaire, casados en la parroquia de ... de Lérida segun consta. Se le pusieron por nombres Carmen, Mercedes. Abuelos paternos: D. Antonio y Da. Buen-

ventura Serra, difuntos, naturales de Lérida. Maternos: D. Juan, difunto, natural de Alguaire y Da. Ignacia Casamajó, natural de Portella. Padrinos: D. Gaspar Colom, zapatero, natural de Cervera y Da. Josefa Gelet, natural de Alguaire, casados. En fé de lo cual lo firmo fecha ut supra.

Franco de P. Molina Vatró Pbro. Dom.

240
Perez
y
Fabregas.

En Barcelona á tres de Febrero de mil ochocientos noventa. Yo el infrascrito Domero de esta Sta Iglesia Catedral Basilica bauticé solemnemente á un niño que nació el veinte de Enero último en la calle Casanova, número veinte y nueve, piso segundo, hijo legítimo de D. Cayetano Perez, impresor, natural de Barcelona y de Da. Luisa Fabregas, natural de Málaga, casados en la parroquia de Belen segun dijeron. Se le pusieron por nombres: Ildefonso, Canuto, Francisco. Abuelos paternos: D. Victor, editor, natural de Oriebes y Da. Mariana Ribas, natural de Tarragona. Maternos: D. Jaime, difunto,

natural de Barcelona y Dª. Francisca Sanches, natural de Málaga. Padrinos: D. Victor Perez, estudiante y Dª. Concepcion Perez, solteros, naturales de Barcelona. En fé de lo cual lo firmo, fecha ut supra.

Franco. de P. Molina Pbro. Dom.

541
Incognita.

En Barcelona á tres de Febrero de mil ochocientos noventa. Yo el infrascrito Domero de esta Sta. Iglesia Catedral Basilica bauticé solemnemente á una niña que nació el veinte y tres de Enero último en la calle Arco del Teatro, número sesenta y uno, piso tercero, hija de padres desconocidos. Se le pusieron por nombres: Ceferina, Alfonsa. Padrinos: D. Gregorio Postigo, cartero, natural de Pina de Ebro y Dª. Juana Martinez natural de Torrecilla de Cameros, solteros. En fé de lo cual lo firmo fecha ut supra.

Franco. de P. Molina Pbro. Dom.

542.
Incognito.

En Barcelona á tres de Febrero de mil ochocientos noventa. Yo el infrascrito Domero de esta Sta. Iglesia Catedral Basilica bauticé solemnemente á un niño que nació el diez y siete de Enero último en la calle Arco de San Cristobal, número trece, piso

tercero, hijo de padres desconocidos. Se le pusieron por nombres: Carlos, Antonio, Manuel. Padrinos: D. Carlos Campillo cochero, natural de Madrid y Dª. Antonia Cipres, natural de Jaca, casados. En fé de lo cual lo firmo fecha ut supra.

Franco. de P. Molina Pbro. Dom.

543
Coll y Camp.

En Barcelona á cinco de Febrero de mil ochocientos noventa. Yo el infrascrito Domero de esta Sta. Iglesia Catedral Basilica bauticé solemnemente á una niña que nació el veinte y ocho de Enero último en la calle del Pino, número once tienda, hija legitima de D. José Coll, cochero, natural de Sanahuja y de Dª. Antonia Camp, natural de Barcelona, casados en la parroquia de Belen segun consta. Se le pusieron por nombres Mercedes, Isabel, Dolores. Abuelos paternos: D. Juan, labrador, natural de Estoll y Dª. Dolores Triquet, natural de Alb. Maternos: D. Salvador, tejedor y Dª. Narcisa Nadal, naturales de Barcelona. Padrinos: el abuelo paterno y Dª. Secundina Nadal

casada, natural de Barcelona. En fé de lo cual lo firmo fecha ut supra.

Fran.co de P. Vadina Valvé Pbro. Domero

544.
Claveca
y
Lacruz.

En Barcelona á cinco de Febrero de mil ochocientos noventa. Yo el infrascrito Domero de esta Sta. Iglesia Catedral Basílica bauticé solemnemente á una niña que nació el veinte de Enero último en la calle de San Pedro, número nueve, piso segundo, hija legítima de D. Benito Claveca, jornalero, natural de Merones y de Da. Casilda Lacruz, natural de Caspe, casados en la parroquia de San José de esta según consta. Se le pusieron por nombres: Angela, Magdalena, Casilda. Abuelos paternos: D. Manuel, difunto y Da. Ana Rubio, naturales de Morés. Maternos: D. Matias, difunto y Da. Angela Camon, naturales de Caspe. Padrinos: D. Angel Santiago Soteras, jornalero, natural de Bañolas y Da. Magdalena Mirabete, natural de Masella, casados. En fé de lo cual lo firmo, fecha ut supra.

Fran.co de P. Vadina Valvé Pbro. Domero

En Barcelona á cinco de Febrero de mil ochocientos noventa. Yo el infrascrito

Domero de esta Sta. Iglesia Catedral Basílica bauticé solemnemente á una niña que nació el quince de Enero último en la calle Consejo de Ciento, número doscientos noventa y ocho, piso tercero, hija legítima de D. Juan Jebra, del comercio, natural de Almeria y de Da. Constantina Gonzalez, natural de Lares (Puerto Rico), casados en la parroquia de la Concepcion según consta. Se le pusieron por nombres: Margarita, Elisa, Paula, Constanza. Abuelos paternos: D. Juan, difunto, natural de Alavia y Da. Elisa Escudero, natural de Almeria. Maternos: D. Juan, rentista y Da. María Lopez, naturales de Lares. Padrinos: D. José Jebra, soltero, del comercio, natural de Almeria y Da. Margarita Obrador, casada, natural de Puerto Rico. En fé de lo cual lo firmo, fecha ut supra.

545.
Jebra
y
Gonzalez.

Consto =

Fran.co de P. Vadina Valvé Pbro. Domero

En Barcelona á cinco de Febrero de mil ochocientos noventa. Yo el infrascrito Domero de esta Sta. Iglesia Catedral Basi-

546
Pujadas
y
Carrera.

lica bauticé solemnemente á un niño ... nació el veinte y ocho de Enero último en ... Paseo de Gracia, número noventa y ... piso cuarto, hijo legítimo de D. Manuel Pujadas, del comercio, natural de Lérida y de Dª. Matilde Carrera, natural de Barcelona, casados en la parroquia de San Jaime segun consto. Se le pusieron por nombres: Arturo, Edelmiro, Julian. Abuelos paternos: D. Manuel, empleado y Dª. Manuela Pueyo, naturales de Lérida. Maternos: D. Joaquin, ingeniero y Dª. Emilia Bou, naturales de Barcelona. Padrinos: D. Arturo Pujadas, del comercio, natural de Lérida y Dª. Edelmira Carrera, natural de Barcelona, casados. En fé de lo cual lo firmo fecha ut supra.

Franco. de P. Molina Pbro. ...

547
Roura
y
Homet.

En Barcelona á cinco de Febrero de mil ochocientos noventa. Yo el infrascrito Domero de esta Sta. Iglesia Catedral Basílica bauticé solemnemente á una niña que nació el tres del actual en la calle ... ra Baja, número nueve, tienda, hija legítima de D. Salvador Roura, panadero, natural de Castañet y de Dª. Mercedes Homet, natural de Barcelona, casados en la parroquia de Belen segun consto. Se le pusieron por nombres: Dolores, Teresa, Antonia. Abuelos paternos: D. Isidro, labrador y Dª. Teresa Taberné, naturales de Bruñola. Maternos: D. Pablo, jornalero, natural de Castellá del Vallés y Dª. Dolores Costa, natural de Barcelona. Padrinos: los abuelos paterno y materna. En fé de lo cual lo firmo fecha ut supra.

Franco. de P. Molina Pbro. Domº.

548
Vila
y
Ferran.

En Barcelona á cinco de Febrero de mil ochocientos noventa. Yo el infrascrito Domero de esta Sta. Iglesia Catedral Basílica bauticé solemnemente á un niño que nació el quince de Noviembre de mil ochocientos ochenta y nueve en la calle de Abaixadors, número once, piso cuarto, hijo legítimo de D. Jose Vila, dependiente y de Dª. Jacinta Ferran, naturales de Barcelona, casados en la parroquia de San Francisco de Paula segun consto. Se le pusieron por nombres: Jaime, Angel, Eugenio.

Abuelos paternos: D. Angel, pintador y Dª Mercedes Rovira, naturales de Barcelona. Maternos: D. Antonio, difunto y Dª Teresa Marè, naturales respectivamente de Barcelona y de Tossa. Padrinos: los abuelos paternos. En fé de lo cual lo firmo fecha ut supra.

Franco. Molina Valls Pbro. Domº.

549.
Incognita.

En Barcelona á cinco de Febrero de mil ochocientos noventa. Yo el infrascrito Domero de esta Sta. Iglesia Catedral Basilica bauticé solemnemente á una niña que nació el dia ... de Enero último en la calle de ... ders, número cuarenta y uno, piso segundo, hija de padres desconocidos. Se le pusieron por nombres: Joaquina, Elvira, Irene. Padrinos: D. Francisco Bergadá, soltero, artista, natural de Barcelona y Dª Rosario Prieto, casada, natural de San Vicente de Alcantara. En fé de lo cual lo firmo, fecha ut supra.

Franco. Molina Valls Pbro. Domº.

550.
Cuenca
y
Escrig.

En Barcelona á seis de Febrero de mil ochocientos noventa. Yo el infrascrito Domero de esta Sta. Iglesia Catedral Basilica bauticé solemnemente á una niña, que nació el cuatro del actual en la calle de Avalto, número seenta y ocho, piso primero, hija legítima de D. José Maria Cuenca, del comercio, natural de Játiva y de Dª Emilia Escrig, natural de Castelnovo, casados en la parroquia de San Martin de Valencia segun constó. Se le pusieron por nombres: Carmen, Trinidad, Rosa. Abuelos paternos: D. Feliciano, difunto, natural de Almarita y Dª Teresa Vinaches, natural de Játiva: Maternos: D. Carlos, difunto, natural de Algimia y Dª Maria Rosa Monzonis, natural de Castelnovo. Padrinos: D. Lorenzo Piquer, del comercio, natural de Castelnovo y Dª Balbina Pi, natural de Barcelona, casados. En fé de lo cual lo firmo fecha ut supra.

Franco. Molina Valls Pbro. Domº.

551.
Casanovas
y
Rovira.

En Barcelona á seis de Febrero de mil ochocientos noventa. Yo el infrascrito Domero de esta Sta. Iglesia Catedral Basilica bauticé solemnemente á un niño que nació el cuatro del actual en la calle de Eli-

sabets, número tres tiendas, hijo legítimo de D. Miguel Casanabas, ebanista, natural de Esparraguera y de Dª Lucia [illegible], natural de Barcelona, casados en la parroquia de Belen según [illegible]. Se le pusieron por nombres: José, Pedro, Miguel. Abuelos paternos: D. Pedro, [illegible] y Dª Maria Solá, naturales de Esparraguera. Maternos: D. José, pintor, natural de Tiana y Dª Manuela [illegible], natural de Gracia. Padrinos: los abuelos paterno y materna. En fé de lo cual lo firmo fecha ut supra. [illegible] vale.

Fran.co de P. Medina Fal. [illegible]

552
Escuté y Reventós.

En Barcelona á seis de Febrero de mil ochocientos noventa. Yo el infrascrito Domero de esta Sta. Iglesia Catedral Basílica bauticé solemnemente á una niña que nació el tres del actual en la calle de [illegible], número ciento treinta y siete, piso tercero, hija legítima de D. Manuel Escutéa, del comercio, natural de Montblanch y de Dª Josefa Reventós, natural de San Sadurní de Noya, casados en la parroquia de San Pedro de las Puellas según consta. Se le pusieron por nombres: María

[illegible] Escuté [illegible] a 2 [illegible] 1931 [illegible]

des, Maria, Adela. Abuelos paternos: D. José, del comercio, natural de Mallorca y Dª Antonia Pamias, natural de Montblanch. Maternos: D. Antonio, labrador y Dª Francisca Esteva, naturales de San Sadurní de Noya. Padrinos: D. José Escuté, del comercio, natural de Montblanch y Dª Josefa Folcrá, natural de Barcelona, casados. En fé de lo cual lo firmo fecha ut supra.

Fran.co de P. Medina Fal. [illegible]

553
Antich y Gaset.

En Barcelona á seis de Febrero de mil ochocientos noventa. El Rdo. D. Celso Serra, Presbítero, con licencia del infrascrito Domero de esta Sta. Iglesia Catedral Basílica, bautizó solemnemente á una niña que nació el veinte y siete de Enero último en la calle de Ausias March, número ochenta y siete, piso tercero, hija legítima de D. Carlos Antich, del comercio, natural de Arbucias y de Dª Rosalia Gaset, natural de Sta. Eulalia, casados en la parroquia de San Francisco de Paula según consta. Se le pusieron por nombres: Josefa, Pilar, Rosalia. Abuelos paternos:

D. Sebastian, natural de Barcelona y Dª
Pilar Lambert, natural de Arbucias, di-
funtos. Maternos: D. José, difunto y Dª Jo-
fa Olivé, naturales de Barcelona. Padri-
nos: D. José Autich, soltero, del comercio, na-
tural de Arbucias y la abuela materna.
En fé de lo cual lo firmo fecha ut supra.

Franco de P. Molina Vidal Pbro.

554. Bofarull y Lago.

En Barcelona á seis de Febrero de mil
ochocientos noventa. Yo el infrascrito Dome-
ro de esta Sta Iglesia Catedral Basilica
bauticé solemnemente á un niño que na-
ció el cinco de Enero último en la Bar-
celoneta, calle Mayor, número cuarenta y
tres, piso segundo, hijo legítimo de D. Fe-
lipe Bofarull, camarero, natural de Cons-
tantí y de Dª Teresa Lago, natural de [?]
casados en la parroquia de San Miguel del
Puerto segun constó. Se le pusieron por nom-
bres: Constantino, Luis Gonzaga. Abue-
los paternos: D. Agustin, labrador y Dª Mer-
cedes Serra, naturales de Constantí. Maternos:
D. Ramon, difunto, natural de Artá y Dª
Aradis [?] Ciuret, natural de Alforja. Padri-
nos: D. José Carner, del comercio, natu-
ral de Igualada y Dª María Carreras

...tural de Barcelona, casados. En fé de lo
cual lo firmo fecha ut supra.

Franco de P. Molina Vidal Pbro.

555. Bandes y Bastart

En Barcelona á seis de Febrero de mil
ochocientos noventa. Yo el infrascrito Domero
de esta Sta Iglesia Catedral Basilica bauticé
solemnemente á un niño que nació el diez
y ocho de Enero último en la calle Man-
so, número cincuenta y dos, piso cuarto, hi-
jo legítimo de D. Francisco Bandes, depen-
diente y de Dª Nieves Bastart, naturales
de Barcelona, casados en la parroquia del
Pino segun constó. Se le pusieron por nom-
bres: Francisco de Asis, Antonio, Juan.
Abuelos paternos: D. Antonio, natural de
Figueras y Dª Josefa Codina, natural de
Barcelona, difuntos. Maternos: D. Bartolo-
mé, y Dª Catalina Floret [?], naturales de
Mallorca, difuntos. Padrinos: D. Antonio
Gualbs [?], jornalero, natural de San
Felio de Codinas y Dª Sebastia-
na Bastart, natural de Ma-
llorca, casados. En fé de lo cual

firmo fecha ut supra

Fran.co de P. Medina Valls Pbro. [illegible]

556
Coll
y
Forquer

En Barcelona á seis de Febr[illegible] mil ochocientos noventa. Yo el infrasc[illegible] Domero de esta Sta. Iglesia Catedral [illegible] ca bauticé solemnemente á una niña [illegible] nació el veinte y ocho de Enero último [illegible] la calle de Salvá, número veinte y dos, [illegible] segundo, hija legítima de D. Casimir[illegible] jornalero, natural de Barcelona y de [illegible] mea Forquer, natural de Maella, ca[illegible] en la parroquia de Sta. Madrona seg[illegible] consta. Se le pusieron por nombres: Mar[illegible] de la Concepcion, Elvira, Carmen. [illegible] los paternos: D. Joaquin, jornalero y [illegible] rosa Olesa, naturales de Barcelona. [illegible] nos: D. Faustino, jornalero y D.a Is[illegible] tells, naturales de Maella. Padrinos: [illegible] me Coll, jornalero y D.a Maria del Car[illegible] Massanasdador, casados, naturales de [illegible] lona. En fé de lo cual lo firmo fecha [illegible] supra.

Fran.co de P. Medina Valls Pbro. Dom[illegible]

~~[illegible]~~

En Barcelona á seis de Febrer[illegible] mil ochocientos noventa. Yo el infrascri[illegible]

557
Jover
y
Abril

Domero de esta Sta. Iglesia Catedral Basilica bauticé solemnemente á una niña que nació el dos del actual en la calle del Tigre, número seis, piso primero, hija legitima de D. Jaime Jover, jornalero, natural de Igualada y de D.a Carmen Abril, natural de Vallgorguina, casados en la parroquia de Ntra. Señora de los Angeles segun consto. Se le pusieron por nombres: Candelaria, Engracia, Carmen. Abuelos paternos: D. Antonio, jornalero y D.a Josefa Ribas, naturales de Igualada. Maternos: D. Salvador, natural de Campins y D.a Maria Coll, natural de Palau, difuntos. Padrinos: D. Francisco Llanzana, jornalero y D.a Valentina Castelltort, casados, naturales de Igualada. En fé de lo cual lo firmo fecha ut supra.

Fran.co de P. Medina Valls Pbro. Dom.

558
Morales
y
Gabaldon.

En Barcelona á seis de Febrero de mil ochociento noventa. Yo el infrascrito Domero de esta Sta Iglesia Catedral Basilica bauticé solemnemente á un niño

que nació el veinte y uno de Enero ... no en Gracia, Pasaje de Garet, número uno, bajos, hijo legítimo de D. Manuel ... rales, empleado, natural de Madrid, de Dª. Carmen Gabaldon, natural de Pedroñeras, casados en la parroquia del ... mea segun consto. Se le pusieron por nombres: Inés, Rosalia, Enriqueta. Abuelos paternos: D. Fernando, jubilado, natural de Cuenca y Dª. Alejandra ... pentier, natural de Paris. Maternos: D. Ramon, labrador, natural de ... y Dª. Eustaquia Ruiz, natural de Pedroñeras. Padrinos: D. Rodolfo ... yo, soltero, estudiante y Dª. Julia ... rales, casada, naturales de Madrid. En fé de lo cual lo firmo fecha ut supra.

Franº. de A. Cadena Vilar Pbro. ...

559
Pansas y Font.

En Barcelona á seis de Febrero de mil ochocientos noventa. Yo el infrascrito Domero de esta Sta. Iglesia Catedral Basílica bauticé solemnemente á una niña que nació el veinte y ocho de Enero último en la ... Marqués del Duero, número doce, piso tercero, hija legítima de D. Felio Pansas, jornalero, natural de San Felio de Llobregat y de Dª. Concepcion Font, natural de Barcelona, casados en la parroquia de Sta. Madrona segun consto. Se le pusieron por nombres: Francisca, Maria. Abuelos paternos: D. Gregorio, jornalero, natural de San Clemente de Llobregat y Dª. Petronila Molins, natural de Viladecans. Maternos: D. José, jornalero, natural de Barcelona y Dª. Cristina Bondia, natural de Reus. Padrinos: D. Esteban Romañach, panadero, natural de Vivia y Dª. Emilia Pansas, natural de San Clemente de Llobregat, casados. En fé de lo cual lo firmo fecha ut supra.

Franº. de A. Cadena Vilar Pbro. Domº.

560
Pujol y Maria.

En Barcelona á seis de Febrero de mil ochocientos noventa. Yo el infrascrito Domero de esta Sta. Iglesia Catedral Basílica bauticé solemnemente á un niño que nació el veinte y siete de Enero último en la calle de San Pablo, número setenta y cuatro, piso segundo, hijo legítimo de D. Juan Pujol, artista, natural

de Gerona y de Dª Catalina Maria Jacinta, casados en la parroquia de la Merced segun consto. Se le pusieron por nombres: Juan, Enrique. Abuelos paternos: D. Juan, difunto, natural de S. Lorenzo de Morunys y Dª Teresa Terruella, natural de Torgañá. Maternos desconocidos. Padrinos: D. Juan Rumia, casado, del comercio y Dª Ramona Rumia, soltera, naturales de Gerona. En fé de lo cual lo firmo fecha ut supra

Franc.co de A. Vedrina Vda. Pbro. Dom.o

561
Rafegas y Vigué.

En Barcelona á seis de Febrero de mil ochocientos noventa. Yo el infrascrito Domero de esta Sta. Iglesia Catedral Basilica bauticé solemnemente á un niño que nació el veinte y seis de Enero último en la calle Diputacion, número [illegible]cientos cuarenta y cuatro, piso cuarto, hijo legitimo de D. Juan Rafegas, cortante y de Dª Teresa Vigué, naturales de Barcelona, casados en la parroquia de Sta. Ana segun consto. Se le pusieron por nombres: Juan, José, Teodoro. Abuelos paternos: D. Pelegrin difunto, natural de Torrella de Foix y ...

Felisa Font, natural de Vilafranca de Panadés. Maternos: D. Teodoro, carpintero, natural de Barcelona y Dª Mercedes Bosch, difunta, natural de Pallejá. Padrinos: D. Juan Bosch, viudo, labrador, natural de Pallejá y la abuela paterna. En fé de lo cual lo firmo fecha ut supra.

Franc.co de A. Vedrina Vda. Pbro. Dom.o

562
Solá y Mateu.

En Barcelona á seis de Febrero de mil ochocientos noventa. Yo el infrascrito Domero de esta Sta. Iglesia Catedral Basilica bauticé solemnemente á una niña que nació el cuatro del actual, ~~[illegible]~~ en la Ronda de San Antonio, número ochenta y cuatro, tienda, hija legitima de D. Baltasar Solá, esterero, natural de Igualada y de Dª Maria de la Estrella Mateu, natural de Barcelona, casados en la parroquia de San Pablo segun dijeron. Se le pusieron por nombres: Dolores, Miguela, Maria Angela. Abuelos paternos: D. Miguel, zapatero y Dª Maria Angela Nadal, naturales de Igualada. Maternos: D. Valentin, difun-

to, natural de Barcelona y Da. Dolores ... vira, natural de Berga. Padrinos D. Miguel Solá, casado, zapatero, natural de Igualada y Da. Dolores Provira, viuda, natural de Berga. En fé de lo cual lo firmo fecha ut supra = El tildado = ... ro = no vale.

Franco. de A. Vidiani Valls Ptro. Dom.

563. Sanjenis y Domingo

En Barcelona á seis de Febrero mil ochocientos noventa. Yo el infrascrito Domero de esta Sta. Iglesia Catedral Basílica bauticé solemnemente á una niña que nació el veinte y nueve de Enero último en la calle Diputacion, número doscientos treinta, piso cuarto, hija legítima de D. Juan Sanjenis, camarero, natural de Marsá y de Da. Marina Domingo, natural de Reus, casados en la parroquia del Pino segun dijeron. Se le pusieron por nombres: Mercedes, Marina, Magdalena. Abuelos paternos: D. Juan y Da. María Giner, difuntos, naturales de Marsá. Maternos: D. Mariano, difunto y Da. Magdalena Selma, naturales de Reus. Padrinos D. Francisco Plá, del comercio, natural de Barcelona y Da. Tecla Domingo, natural de Reus, casados. En fé de lo cual lo firmo fecha ut supra.

Franco. de A. Vidiani Valls Ptro. Dom.

564. Torrens y Bausells

En Barcelona á seis de Febrero de mil ochocientos noventa. Yo el infrascrito Domero de esta Sta. Iglesia Catedral Basílica bauticé solemnemente á una niña que nació el cuatro del actual en la calle Portal Nuevo, número cuarenta y cuatro, principal, hija legítima de D. José Torrens, jornalero, natural de Hostalrich y de Da. Teresa Bausells, natural de Gracia, casados en la parroquia de la Concepcion segun constó. Se le pusieron por nombres: María, Pilar, Ana. Abuelos paternos: D. Pablo, difunto y Da. Rosa Nicolau, naturales de Hostalrich. Maternos: D. José, difunto, natural de Vich y Da. Rosa Alvareda, natural de Barcelona. Padrinos D. Nicolas Jabalosas, maquinista, natural de Málaga y Da. Casilda Flores, natural de Zaragoza, casados. En fé de lo cual lo

firmo fecha ut supra.

Fran.co de P. Medina Tatsó Pbro. D.

565
Xarruella y Viñals

En Barcelona á seis de Febrero de mil ochocientos noventa. Yo el infrascrito Domero de la Sta. Iglesia Catedral Basílica bauticé solemnemente á una niña que nació el primero del actual en la calle Barracas de San Antonio, número setenta y cuatro, tienda, hija legítima de D. Francisco Xarruella, ... to, natural de Torá y de D.a Maria Viñals, natural de Solsona, casados en la parroquia de Hostafranchs segun consta. Se le pusieron por nombres: Francisca, Josefa, Mariangela. Abuelos paternos: D. Ramon, jornalero y D.a Josefa Closa, naturales de Torá. Maternos: D. Antonio, difunto y D.a Rosa Rodon, naturales de Oliana. Padrinos: D. José Colosa, casado, jornalero, natural de Vich y la abuela paterna. En fé de lo cual lo firmo fecha ut supra.

Fran.co de P. Medina Tatsó Pbro. Dom.o

566
Vidal y Coll

En Barcelona á seis de Febrero de mil ochocientos noventa. Yo el infrascrito Domero de esta Sta. Iglesia Catedral Basílica bauticé solemnemente á un niño que nació el ve-

234

te y nueve de Enero último en la calle de Aribau, número veinte y uno, piso tercero, hijo legítimo de D. Francisco de Sales Vidal, del comercio, natural de Villanueva y Geltrú y de D.a Asuncion Coll, natural de Barcelona, casados en la parroquia de San Cucufate de esta segun consta. Se le pusieron por nombres: Ramiro, Jacinto, Francisco. Abuelos paternos: D. Ramon, constructor de obras, natural de Tarragona y D.a Francisca Trias, natural de Villanueva y Geltrú. Maternos: D. Salvador difunto, natural de Barcelona y D.a Montserrat Porras, natural de Berga. Padrinos: D. Ramon Vidal, estudiante, natural de Barcelona y D.a Maria de la Cinta Vidal, natural de Villanueva y Geltrú, solteros. En fé de lo cual lo firmo fecha ut supra.

Fran.co de P. Medina Tatsó Pbro. Dom.o

567
Solé y Ribes.

En Barcelona á siete de Febrero de mil ochocientos noventa. Yo el infrascrito Domero de esta Sta. Iglesia Catedral Basílica bauticé solemnemente á un niño que nació el

Casó con D. Modesta Ribes Alberghe el 20 Junio 1951 en S. Juan B. de Lérida. Ribas

diez y ocho de Enero último en la calle de [illegible] doncella, número doce, piso primero, hijo legítimo de D. Manuel Solé, albañil, natural de Tárrega y de Dª. Teresa Robes, natural de Torres de Segre, casados en la parroquia de San Juan de Lérida según consta. Se le pusieron por nombres: Manuel, Francisco, Miguel. Abuelos paternos: D. Francisco, labrador, natural de Tárrega y Dª. Josefa Cans, natural de Sta. María del Camí. Maternos: D. José, labrador y Dª. Teresa Al[illegible], naturales de Torres de Segre. Padrinos: D. [illegible] Miró, tejedor y Dª. Luisa Gimeno, casados, naturales de Barcelona. En fe de lo cual lo firmo fecha ut supra.

Franc.º de P. Medina Pbro. [illegible]

568
Vilaseca
y
Abizanda

En Barcelona á siete de Febrero de mil ochocientos noventa. Yo el infrascrito Domero de esta Sta. Iglesia Catedral Basílica bauticé solemnemente á una niña que nació el [illegible] Enero último en la calle de Lauria, número treinta y cuatro, piso tercero, hija legítima de D. Antonio Vilaseca, del comercio, natural de Gracia y de Dª. Emilia Abizanda, natural de Bilbao, casados en la parroquia de San Agustín según consta. Se le pusieron por nombres: Elisa, María, Ramona. Abuelos paternos: D. José del comercio, natural de San Pedro de Riudevitlles y Dª. Antonia Velasco, natural de Barcelona. Maternos: D. Antonio, del comercio, natural de Naval y Dª. Agustina Guindulain, natural de Gerri. Padrinos: D. Ramon Vilaseca, casado, del comercio, natural de Gracia y Dª. María Abizanda, soltera, natural de Barcelona. En fé de lo cual lo firmo, fecha ut supra.

Franc.º de P. Medina Pbro. [illegible]

569
Vicente
y
Gozalbo

En Barcelona á siete de Febrero de mil ochocientos noventa. Yo el infrascrito Domero de esta Sta. Iglesia Catedral Basílica bauticé solemnemente á una niña que nació el primero del actual en la calle Arco del Teatro, número cuatro, tienda, hija legítima de D. José Vicente, difunto y de Dª. Filomena Gozalbo, naturales de Nules, casados en la parroquia de San Pedro de las Puellas según dijeron. Se le pusieron por nombres: Josefa, Brígida, Rosa. Abuelos pa-

ternos: D. Rafael y Dª. Pelegrina Ca[illegible] difuntos, naturales de Nules: Maternos: D. [illegible]quin, difunto y D. Rosa Navarro, naturales de Nules. Padrinos: D. Manuel Al[illegible], casado, industrial, natural de Mosquera y Dª. Leonor Sans, viuda, natural de Barcelona. En fé de lo cual lo firmo fecha ut supra.

Franco. de P. Medina Tolrá Pbro. Dcano.

570
Montserrat y Marquès.

En Barcelona á ocho de Febrero de mil ochocientos noventa. Yo el infrascrito Domero de esta Sta. Iglesia Catedral Basilica bauticé solemnemente á un niño que nació el veinte y ocho de Enero último en la calle Union número tres, piso cuarto, hijo legítimo de D. Francisco Montserrat, comerciante, natural de Morell y de Dª. Vicenta Marqués, natural de Barcelona, casados en la parroquia de San Agustin segun consto. Se le pusieron por nombres: Francisco de Paula, Emilio, Lorenzo. Abuelos paternos: D. José y Dª. Teresa Fa[illegible] difuntos, naturales de Morell. Maternos: abuelo desconocido y Dª. Ana Marqués y [illegible] difunta, natural del Vendrell. Padrinos: D. [illegible]fio Balansó, estudiante y Dª. Rosa Balansó, solteros, naturales de Barcelona. En fé

de lo cual lo firmo fecha ut supra.

Franco. de P. Medina Tolrá Pbro. Dcano.

571
Viñals y Graells.

En Barcelona á ocho de Febrero de mil ochocientos noventa. Yo el infrascrito Domero de esta Sta. Iglesia Catedral Basilica bauticé solemnemente á una niña que nació el veinte y ocho de Enero último en la calle de Bailen, número cincuenta y nueve, piso tercero, hija legítima de D. Magin Viñals, del comercio, natural de Barcelona y de Dª. Teresa Graells, natural de Sarreal, casados en la parroquia de Sta. Ana segun consto. Se le pusieron por nombres: Catalina, Rafaela, Margarita. Abuelos paternos: D. Vicente, natural de Sarriá y Dª. Catalina Sabaté, natural de Barcelona, difuntos. Maternos: D. José, difunto y Dª. Francisca Pacasens, naturales de Sarreal. Padrinos: D. José Graells, casado, tornero, natural de Sarreal y Dª. Rafaela Viñals, soltera, natural de Barcelona. En fé de lo cual lo firmo fecha ut supra.

Franco. de P. Medina Tolrá Pbro. Dcano.

572
Ambor
y
Viladomat

En Barcelona á nueve de Febrero de mil ochocientos noventa. Yo el infrascrito Domero de esta Sta. Iglesia Catedral Basílica bauticé solemnemente á una niña que nació el primero del actual en la calle de San Ramon, número diez y seis, piso cuarto, hija legítima de D. Francisco Ambor, fondista, natural de Arsegal y de Da. María Viladomat, natural de Cabas, casados en la parroquia de los Angeles segun constó. Se le pusieron por nombres Julia, Antonia, Carmen. Abuelos paternos: D. Buenaventura, difunto y Da. María Ana Bonet, naturales de Arsegal. Maternos: D. Francisco, difunto y Da. Carmen Canals, naturales de Villanueva de Benat y de Castellon respectivamente. Padrinos: D. Bartolomé Cort, casado industrial, natural de Seo de Urgel y Da. María Julia Rodriguez, viuda, natural de Lisboa (Portugal). En fé de lo cual lo firmo fecha ut supra.

Franco. de P. Medina Tol.ro Ath. Domero

573
Barrachina
y
Ferrer.

En Barcelona á nueve de Febrero de mil ochocientos noventa. Yo el infrascrito Domero de esta Sta. Iglesia Catedral Basílica bauticé solemnemente á una niña que nació el seis de Enero último en la calle Montaner, número setenta y siete, piso segundo, hija legítima de D. Vicente Barrachina, jornalero, natural de Játiva y de Da. María Ferrer, natural de Barcelona, casados en la parroquia de Sta. María de Gracia segun constó. Se le pusieron por nombres María, Gertrudis, Vicenta. Abuelos paternos: D. Angel, difunto y Da. Cayetana Alfonso, naturales de Játiva. Maternos: D. Felix, difunto, natural de Martorell y Da. Gertrudis Fabregas, naturales de Villanueva de Sitjes. Padrinos: D. Marcelino Font, jornalero, natural de Manresa y Da. Dolores Ferrer, natural de Barcelona, casados. En fé de lo cual lo firmo fecha ut supra.

Franco. de P. Medina Tol.ro Ath. Domero

574
Bernet
y
Serra.

En Barcelona á nueve de Febrero de mil ochocientos noventa. Yo el infrascrito Domero de esta Sta. Iglesia Catedral Basílica bauticé ~~solemnemente~~ á un niño que nació el treinta de Enero último en la

calle de Tallers, número veinte y nueve, piso primero, hijo legítimo de D. José Bernet, carpintero, natural de San Felio de Codinas y de Dª Engracia Serra, natural de Fígols de Orgañá, casados en la parroquia de las Jesuinas segun consta. Se le pusieron por nombres José, Joaquin, Eduardo. Abuelos paternos: D. Felio difunto y Dª Teresa Bosch, naturales de San Felio de Codinas. Maternos: D. Antonio, jornalero y Dª Maria Torra, naturales de Fígols de Orgañá. Padrinos: el abuelo materno y Dª Magdalena Bernet, casada, natural de San Felio de Codinas. En fé de lo cual lo firmo fecha ut supra.

Fran[co] Xav[ie]r Codina Pbro Mtro Dom.

575
Bladé
y
Queralt.

En Barcelona á nueve de Febrero de mil ochocientos noventa. Yo el infrascrito Domero de esta Sta. Iglesia Catedral Basílica bauticé solemnemente á una niña que nació el ... del actual en Gracia, calle Morera, número treinta y siete, piso tercero, hija legítima de D. Domingo Bladé, alonsinador y de Dª Maria Queralt, naturales de Gracia, casados en la parroquia de Sta Maria de la misma villa segun consta. Se le pusieron por nombres

Enrica, Josefa, Magdalena. Abuelos paternos: D. Jaime, difunto, natural de Granollers y Dª Mariagna Madurell, natural de Gracia. Maternos: D. Pedro, difunto y Dª Josefa Puig, naturales de Gracia. Padrinos: D. José Busquets, casado, cerrajero y Dª Juana Puig, soltera, naturales de Gracia. En fé de lo cual lo firmo fecha ut supra.

Fran[co] Xav[ie]r Codina Pbro Mtro Dom.

576
Canós
y
Ciurana

En Barcelona á nueve de Febrero de mil ochocientos noventa. Yo el infrascrito Domero de esta Sta. Iglesia Catedral Basílica bauticé solemnemente á una niña que nació el dos del actual en la Barceloneta, calle de Lepanto, número once, piso segundo hija legítima de D. Esteban Canós, jornalero y de Dª Gertrudis Ciurana, naturales de Barcelona, casados en la parroquia de Sta. Maria de Gracia segun consta. Se le pusieron por nombres Carmen, Maria, Emilia. Abuelos paternos: D. Joaquin, difunto y Dª Maria Ana Aycart, naturales de Alcora. Ma-

ternos. D. Pablo, tejedor y D.ª Beatriz [illegible] naturales de Barcelona. Padrinos: D. [illegible]peyo Martí, militar, natural de [illegible] y D.ª María Martí, natural de Barcelona, solteros. En fé de lo cual lo firmo fecha ut supra.

Fran.co de P. Medina Vata Pbro. Dom.º

577
Casas y Sabat.

En Barcelona á nueve de Febrero de mil ochocientos noventa. Yo el infrascrito Domero de esta Sta. Iglesia Catedral Basílica bauticé solemnemente á un niño que nació el veinte y cuatro de Enero último en la calle de Valldoncella, número veinte y siete, piso segundo, hijo legítimo de D. Pablo Casas, albañil, y de D.ª Joaquina Sabat, naturales de Molins de Rey, casados en la parroquia de los Angeles segun dijeron. Se le pusieron por nombres: Leandro, Pablo, Salvador. Abuelos paternos: D. Juan [illegible] natural de San Felio de Llobregat y D.ª [illegible] [illegible]ranals, natural de Molins de Rey, difuntos. Maternos: D. Vicente, natural de Martorell y D.ª María Piquillen, natural de San [illegible], difuntos. Padrinos: D. Leandro Casas, soltero, ebanista y D.ª María Sabat, casada, naturales de Molins de Rey. En fé de lo

cual lo firmo fecha ut supra.

Fran.co de P. Medina Vata Pbro. Dom.º

578
Casas y Masas.

En Barcelona á nueve de Febrero de mil ochocientos noventa. Yo el infrascrito Domero de esta Sta. Iglesia Catedral Basílica bauticé solemnemente á un niño que nació el treinta de Enero último en San Martin de Provensals, calle de Berenguer, número diez y seis, tienda, hijo legítimo de D. Juan Casas, jornalero, natural de San Gervasio de Cassolas y de D.ª Antonia Masas, natural de San Martin de Provensals, casados en la parroquia de San Martin de Provensals segun constó. Se le pusieron por nombres: Pedro, Salvador, José. Abuelos paternos: D. Pedro y D.ª María Cardona, difuntos, naturales de Montblanch. Maternos: D. Gabriel, difunto, natural de Agramunt y D.ª Francisca Sisteré, natural de Madrid. Padrinos: D. Salvador Casas, casado, jornalero y D.ª María Casas, soltera, naturales ambos de Gracia. En fé de lo cual lo firmo

fecha ut supra.

Franco de S. Medina Vblro. Ma. Domº

579 Escandil y Nevot.

En Barcelona á nueve de Febrero de mil ochocientos noventa. Yo el infrascrito Domero de esta Sta. Iglesia Catedral Basílica bauticé solemnemente á una niña que nació el veinte y siete de Enero corriente año en Las Corts de Sarriá, Cno. de Batlló, número quince, piso segundo, hija legítima de D. Bernardino Escandil, pintor, natural de Alcolea de Cinca, y Dª. Tomasa Nevot, natural de Castejón, casados en la parroquia del Carmen, que consta. Se le pusieron por nombres Consuelo, Elvira, Bernardina. Abuelos paternos: D. Francisco, jornalero, natural de Fraga y Dª. Antonia Royo, natural de Alcolea de Cinca. Maternos: D. Manuel y Dª. Luisa Gazalvo, difuntos, naturales de Castejón. Padrinos: D. Juan ... gué, pintor, y Dª. Consuelo Vidal, solteros, naturales de Barcelona. En fé de lo cual lo firmo fecha ut supra.

Franco de S. Medina Vblro. Ma. Domº

En Barcelona á nueve de Febrero de mil ochocientos noventa. Yo el infrascrito Domero de esta Sta. Iglesia Catedral Basílica bauticé solemnemente á una niña que nació el treinta y uno de Enero último en la calle Príncipe de Viana, número veinte y seis, piso segundo, hija legítima de D. Ricardo Farriols, campista, natural de Barcelona y de Dª. María Valls, natural de Benimamet, casados en la parroquia del Carmen según consta. Se le pusieron por nombres: Mercedes, Carolina, María de Nuria. Abuelos paternos: D. Ramon, difunto y Dª. Francisca Casas, naturales de Barcelona: Maternos: D. Juan, chocolatero, natural de Valencia y Dª. Josefa Bolaquer, natural de Cheste. Padrinos: D. José Valls, soltero, encuadernador, natural de Benimamet y Dª. Concepcion Via, casada, natural de Barcelona. En fé de lo cual lo firmo fecha ut supra.

580 Farriols y Valls.

Franco de S. Medina Vblro. Ma. Domº

En Barcelona á nueve de Febrero de

581 Ferrer y Marimon.

mil ochocientos noventa. Yo el infrascrito ...mero de esta Sta. Iglesia Catedral Basilica bauticé solemnemente á un niño que nació el ...ta de Enero último en la calle de Jaume ...ralt, número cuarenta, entresuelo, hijo ...timo de D. Jaime Ferrer, sastre, natural ... Peratallada y de Dª. Julia Marimon, ...ral de Barcelona, casados en la parroquia ... San Pedro segun dijeron. Se le pusieron ... nombres: José Maria, Martin, Jaime ... los paternos: D. Roque, ...tor, natural ... Felio de Boadas y Dª. Maria Pont, natural de Cantallops. Maternos: D. Juan ... natural de Falcet y Dª. Joaquina ... natural de Barcelona. Padrinos: D. ...ra, empleado, natural de Valladolid ... Sofia Dijas, natural de Gracia, casados. ... de lo cual lo firmo fecha ut supra.

Franco. de P. Medina Vol. á Ntro. Dun...

582 Ferrer y Cots.

En Barcelona á nueve de Febrero ... mil ochocientos noventa. Yo el infrascrito ...mero de esta Sta. Iglesia Catedral Basilica bauticé solemnemente á una niña que nació el cinco del actual en Gracia, calle de ...rona, número cinco, tienda, hija legítima de D. Antonio Ferrer, carpintero y de Dª. ...

...nuela Cots, naturales de Barcelona, casados en la parroquia de San Pedro de las Puellas segun consto. Se le pusieron por nombres: Monserrate, Teresa, Manuela. Abuelos paternos: D. Aniceto, difunto, natural de Villafranca de Panadés y Dª. Teresa Perich, natural de Mariña. Maternos: D. José, Peluquero, y Dª. Teresa Pascual, naturales de Sarreal. Padrinos: D. Jaime Cots, soltero, carpintero, natural de Barcelona y la abuela paterna. En fé de lo cual lo firmo fecha ut supra.

Franco. de P. Medina Vol. á Ntro. Dun...

583 Gonzalez y Ballet.

En Barcelona á nueve de Febrero de mil ochocientos noventa. Yo el infrascrito Domero de esta Sta. Iglesia Catedral Basilica bauticé solemnemente á un niño que nació el tres del actual en la calle Diputacion, número doscientos veinte y seis, piso segundo, hijo legítimo de D. Julio Gonzalez, dependiente de comercio, natural de Vilanova de Mex... y de Dª. Angela Ballet, natural de Barcelona, casados en la parroquia del Carmen se...

gun constó. Se le pusieron por nombres: Ramon, Julio, Antonio. Abuelos paternos: D. Antonio, difunto, natural de la Calzada y Dª. Maria Colell, natural de Pineda. Maternos: el abuelo desconocido y Dª. Francisca Ballet y Estrach, natural de Pineda. Padrinos: los abuelos paterno y materna. En fé de lo cual lo firmo fecha ut supra.

Franco. de P. Vilalta [illegible] Domº.

584
Garcia y Segura

En Barcelona á nueve de Febrero de mil ochocientos noventa. Yo el infrascrito Domero de esta Sta. Iglesia Catedral Basilica bauticé solemnemente á una niña que nació el veinte y nueve de Enero último en Vallfranch, calle de Sarriá, número trece, [illegible]da, hija legítima de D. Trinitario Garcia, [illegible]zalero y de Dª. Maria Segura, naturales de Liocena, casados en la parroquia del mismo pueblo segun consta. Se le pusieron por nombres: Trinidad, Maria, Encarnacion. Abuelos paternos: D. Vicente y Dª. Florentina Martinez, difuntos, naturales de Liocena. Maternos: D. Joaquin, difunto y Dª. Maria [illegible] Chiva, naturales de Liocena. Padrinos D. Joaquin Linares, jornalero, natural de Suera y

[illegible] Victoria [illegible]

Dª. Encarnacion Garcia, natural de Liocena, casados. En fé de lo cual lo firmo fecha ut supra.

Franco. de P. Vilalta [illegible] Domº.

585
Hoppe y Bohigas.

En Barcelona á nueve de Febrero de mil ochocientos noventa. Yo el infrascrito Domero de esta Sta. Iglesia Catedral Basilica bauticé solemnemente á un niño que nació el veinte y cinco de Enero último en la calle de la Cera, número cuarenta y tres, piso segundo, hijo legítimo de D. Ricardo Hoppe, del comercio y de Dª. Maria Ana Bohigas, naturales de Barcelona, casados en la parroquia del Carmen segun dijeron. Se le pusieron por nombres: Ignacio, Francisco, Ricardo. Abuelos paternos: D. Ignacio, difunto, natural de Barcelona y Dª. Francisca Portera, natural de Mantilla. Maternos: D. Francisco, difunto, natural de Barcelona y Dª. Maria Claramunt, natural de Villafranca del Panadés. Padrinos: D. Francisco Hoppe, soltero, del comercio, natural de Barcelona y

la abuela materna. En fé de lo cual lo firmo fecha ut supra.
Fran.co de P. Molina Valsá Pbro. Domer.

586.
Herrando y Serra.

En Barcelona á nueve de Febrero mil ochocientos noventa. Yo el infrascrito Domero de esta Sta. Iglesia Catedral Basílica bauticé solemnemente á una niña que nació el primero del actual en San Martin de Provensals, calle Mallorca, número treinta y cuatro, tienda, hija legítima de D. Juan Herrando, ebanista, natural de Alcora y de Da. Carmen Serras, natural de Barcelona, casados en la parroquia de la Concepcion segun consto. Se le pusieron por nombres: Mercedes, Inès. Abuelos paternos: D. Juan, difunto y Da. Francisca Torres, naturales de Alcora. Maternos: D. Eudaldo, zapatero, natural de Barcelona y Da. Felipa Graciot, difunta; natural de Figueras. Padrinos: D. Buenaventura Vallardel, soltero, labrador, natural de Caldas de Montbuy, y Da. Mercedes Valldorol, viuda, natural de San Quirico Safaja. En fé de lo cual lo firmo fecha ut supra.
Fran.co de P. Molina Valsá Pbro. Domer.

587.
Lopez y Victori.

En Barcelona á nueve de Febrero de mil ochocientos noventa. Yo el infrascrito Domero de esta Sta. Iglesia Catedral Basílica bauticé solemnemente á un niño que nació el cinco del actual en la calle Consejo de Ciento, número cuatrocientos doce, piso cuarto, hijo legítimo de D. Francisco Lopez, tallista y de Da. Francisca Victori, naturales de Barcelona, casados en la parroquia de la Concepcion segun consto. Se le pusieron por nombres: José, Francisco, Miguel. Abuelos paternos: D. José, carpintero de Ribera, natural de Altea y Da. Manuela Llunià, natural de Barcelona. Maternos: D. Antonio, albañil, y Da. Matilde Domenech, naturales de Barcelona. Padrinos: D. Miguel Victori, viudo, albañil, natural de Barcelona y Da. Vicenta Lopez, casada, natural de Benidorm. En fé de lo cual lo firmo fecha ut supra.
Fran.co de P. Molina Valsá Pbro. Domer.

En Barcelona á nueve de Febrero de mil ochocientos noventa. Yo el infrascri-

588
Mas
y
Ramon

to Domero de esta Sta. Iglesia Catedral Ba-
silica bauticé solemnemente á una niña
que nació el veinte y cinco de Enero últi-
mo en la calle de Metges, número diez y...
tienda, hija legítima de D. Antonio Mas
arriero, natural de Corbera y de Dª Mar...
Ramon, natural de Malgrat de Lérida, ca-
sados en la parroquia de Malgrat según cons-
tó. Se le pusieron por nombres: Encarnación
Juana, Ana. Abuelos paternos: D. Ju...
natural de Cunill y Dª Maria Pons, na-
tural de la Guardia, difuntos. Maternos
D. José, labrador, natural de Malgrat y
Dª Maria Jané, natural de Conabella
Padrinos: D. Juan Ramon, soltero, ...
dista, natural de Tremanosa y Dª Mer-
cedes Tardá, casada, natural de Granollers
En fé de lo cual lo firmo, fecha ut supra

[illegible signature]

589
Navarro
y
Alemany.

En Barcelona á nueve de Febrero de
mil ochocientos noventa. Yo el infrascrito
Domero de esta Sta. Iglesia Catedral Basi-
lica bauticé solemnemente á una niña que
nació el ocho del actual en la calle Cau-
delas, número cinco, piso cuarto, hija legí-
tima de D. Salvador Navarro, jornalero, na-
tural de Onil y de Dª Maria Josefa Ale-
many, natural de Fachecá, casados en la
parroquia del Carmen según constó. Se le
pusieron por nombres Isabel, Evarista,
Josefa. Abuelos paternos: D. José, difunto
y Dª Francisca Calbo, naturales de Onil.
Maternos: D. José, jornalero, natural de
Fachecá y Dª Isabel Fuster, natural de
Benimarfull. Padrinos: D. Evaristo Banó,
soltero, zapatero, natural de Concentaina
y la abuela materna. En fé de lo cual lo
firmo fecha ut supra

[illegible signature]

590
Palacio
y
Ferrer.

En Barcelona á nueve de Febrero de
mil ochocientos noventa. Yo el infrascrito
Domero de esta Sta. Iglesia Catedral Basi-
lica bauticé solemnemente á una niña que
nació el cuatro del actual en la calle Medio-
día, número trece, piso tercero, hija legíti-
ma de D. José Palacio, jornalero y de Dª
Dolores Ferrer, naturales de Valencia, casa-
dos en la parroquia de la Sta. Cruz de la
misma ciudad según constó. Se le pusie-

ron por nombres: Carmen, Ignacia, Miguela. Abuelos paternos: D. Vicente, difunto, natural de Callosa y D.ª Antonia Muñoz, natural de Nicolas. Maternos: D. Salvador, jornalero, natural de Valencia y D.ª Dolores Enguix, difunta, natural de Albarda. Padrinos: D. Miguel Julian, jornalero, natural de Valencia y D.ª Ignacia Dominguez, natural de Balaguer, casados. En fé de lo cual lo firmo fecha ut supra.

Fran.co de L. Vedrina Vda. Sta. Dom.

591 Puig y Barrera.

En Barcelona á nueve de Febrero de mil ochocientos noventa. Yo el infrascrito Domero de esta Sta. Iglesia Catedral Basilica bauticé solemnemente á una niña que nació el veinte y cinco de Enero último en la Barceloneta calle de San Fernando, número cincuenta y ... piso primero, hija legítima de D. Erasmo ... cerrajero, natural de la Barceloneta y de D.ª ...tina Barrera, natural de Madrid, casados en la parroquia de San Francisco de Paula segun consta. Se le pusieron por nombres: Cristina, Maria, Balbina. Abuelos paternos: D. Ma... riano, dependiente y D.ª Maria Rodriguez, naturales de Barcelona. Maternos: D. Santiago, profesor y D.ª Balbina Cullerés, naturales ...

Barcelona. Padrinos: D. Mariano Puig, viudo, cerrajero, natural de Barcelona y la abuela materna. En fé de lo cual lo firmo fecha ut supra.

Fran.co de L. Vedrina Vda. Sta. Dom.

592 Pujol y Garcia.

En Barcelona á nueve de Febrero de mil ochocientos noventa. Yo el infrascrito Domero de esta Sta. Iglesia Catedral Basilica bauticé solemnemente á una niña que nació el dos del actual en la calle Principe de Viana, número seis, piso tercero, hija legítima de D. Juan Pujol, sombrerero, natural de Reus y de D.ª Raimunda Garcia, natural de Cornudella, casados en la parroquia de San Pedro de Reus segun consta. Se le pusieron por nombres: Ramona, Teresa, Francisca. Abuelos paternos: D. Andres, empleado, natural de Alcober y D.ª Teresa Gran, natural de Reus. Maternos: D. Jacinto, labrador y D.ª Francisca Martorell, difuntos, naturales de Cornudella. Padrinos: D. Ramon Garcia, casado, labrador y D.ª Leonor Garcia, soltera, naturales de Cornudella. En fé

de lo cual lo firmo fecha ut supra.

Fran.co de P. Medina Vabra Pbro. Dom.o

593 Ros y Tous.

En Barcelona á nueve de Febrero de mil ochocientos noventa: Yo el infrascrito Domero de esta Sta. Iglesia Catedral Basilica bauticé solemnemente á un niño que nació el ... del actual en la calle Manso, número treinta y siete, tienda, hijo legítimo de D. [illegible] Ros, jornalero, natural de Algimia de Almonacid y de D.a Maria Tous, natural de Pont de Armentera, casados en la parroquia del Carmen segun constó. Se le pusieron por nombres: Ramon, Joaquin, José. Abuelos paternos: D. José, labrador y D.a Vicenta Villalba, difunta, naturales de Algimia de Almonacid. Maternos: D. Ramon, jornalero y D.a Maria Mañé, naturales de Pont de Armentera. Padrinos: el abuelo materno y D.a Carmen Tous, soltera, natural de Pont de Armentera. En fé de lo cual lo firmo fecha ut supra.

Fran.co de P. Medina Vabra Pbro. Dom.o

En Barcelona á nueve de Febrero de mil ochocientos noventa. Yo el infrascrito Domero de esta Sta. Iglesia Catedral Basilica bauticé solemnemente á un niño que nació el veinte y nueve de Enero último en la calle de Alsina, número uno, piso tercero, hijo legítimo de D. Sebastian Rubiol, fagin, natural de Barcelona y de D.a Antonia Solé, natural de Vilagrasa, casados en la parroquia del Carmen segun constó. Se le pusieron por nombres: Ramon, Sebastian. Abuelos paternos: D. Antonio y D.a Antonia Domingo difuntos, naturales de Vilagrasa. Maternos: D. Ramon, difunto y D.a Ana Sarries, naturales de Vilagrasa. Padrinos: D. Sebastian Solé, casado propietario, natural de Vilagrasa y D.a Ramona Rubiol, soltera, natural de Barcelona. En fé de lo cual lo firmo fecha ut supra.

594 Rubiol y Solé.

Fran.co de P. Medina Vabra Pbro. Dom.o

595 Ruiz y Martinez

En Barcelona á nueve de Febrero de mil ochocientos noventa. Yo el infrascrito Domero de esta Sta. Iglesia Catedral Basilica bauticé solemnemente á un niño que nació el treinta y uno de Enero último en la calle de Gerona, número veinte

y cinco, piso segundo, hijo legítimo de D. Salvador Ruiz, del comercio, natural de Velez Rubio y de Da. Victoriana Martinez, natural de Cuellar de Baza, casados en la parroquia de Cuellar de Baza segun dijeron. Se le pusieron por nombres: Manuel, Antonio, Eusebio, Francisco. Abuelos paternos: D. Pedro, del comercio y Da. Josefa Soriano, naturales de Velez Rubio. Maternos: D. Manuel y Da. Josefa Burgos, difuntos, naturales de Cuellar de Baza. Padrinos: D. Eusebio Gomez, del comercio, natural de Cazorla y Da. Magdalena Vila, natural de Sevilla, casados. En fé de lo cual lo firmo fecha ut supra.

Franco. de A. Valdivia Yolta Pbro. Dom.

596
Rodriguez
y
Garcia

En Barcelona á nueve de Febrero de mil ochocientos noventa. Yo el infrascrito Domero de esta Sta. Iglesia Catedral Basílica bauticé solemnemente á un niño que nació el treinta y uno de Enero último en la calle Arco del Teatro, número cinco, piso segundo, hijo legítimo de D. Daniel Rodriguez, empleado, natural de Calzada de Bejar y de Da. Petra Garcia, natural de Gelsa, casados en la Castillo de Figueras (castrense) segun dijeron. Se le

pusieron por nombres: Juan, Antonio, Pedro. Abuelos paternos: D. Patricio y Da. Petra Vicente, difuntos, naturales de Calzada de Bejar. Maternos: D. Salvador, jornalero y Da. Francisca Falcon, naturales de Calzada de Bejar. Padrinos: D. Juan Ubach, empleado, natural de Sampedor y Da. Antonia Berrás, natural de Sta. Coloma de Farnés, casados. En fé de lo cual lo firmo fecha ut supra.

Franco. de A. Valdivia Yolta Pbro. Dom.

597
Sendrós
y
Colom.

En Barcelona á nueve de Febrero de mil ochocientos noventa. Yo el infrascrito Domero de esta Sta. Iglesia Catedral Basílica bauticé solemnemente á una niña que nació el primero del actual en la calle de Manresa, número once, piso tercero, hija legítima de D. Jaime Sendrós, jornalero, natural de Barcelona y de Da. Teresa Colom, natural de Salás, casados en la parroquia de San Cucufate segun consta. Se le pusieron por nombres: Maria de la Asuncion, Jacinta, Teresa. Abuelos paternos: D. Antonio, natural de Barcelona y Da. Salvado-

ra Bonmati, natural de Málaga, difuntos. Maternos: D. Miguel, difunto y Dª Antonia Giroz, naturales de Sala. Padrinos: D. Jacinto Sanjaume, casado, jornalero y Dª Maria Amber, soltera, naturales de Barcelona. En fé de lo cual lo firmo fecha ut supra.

Fran.co de P. Medina Vidal Pbro. Dom.o

598
Sancho
y
Navarro.

En Barcelona á nueve de Febrero de mil ochocientos noventa. Yo el infrascrito Domero de esta Sta. Iglesia Catedral Basilica bauticé solemnemente á una niña que nació el veinte y siete de Enero último en la calle Calabria, número cuarenta y seis, piso primero, hija legítima de D. Nestoro Sancho, labrador y de Dª Dolores Navarro, naturales de Caspe, casados en la parroquia del Sto Angel de Hostafranchs según consto. Se le pusieron por nombres: Mercedes, Pilar. Abuelos paternos: D. Vicente, labrador y Dª Manuela Ariño, naturales de Caspe. Maternos: D. Santiago, labrador y Dª Maria Abiol, naturales de Caspe. Padrinos: D. Joaquin Navarro, pelaquero y Dª Casilda Garcia, solteros, naturales de Caspe. En fé de lo

cual lo firmo fecha ut supra.

Fran.co de P. Medina Vidal Pbro. Dom.o

Niño

599
Subirats
y
Fontanet.

En Barcelona á nueve de Febrero de mil ochocientos noventa. Yo el infrascrito Domero de esta Sta. Iglesia Catedral Basilica bauticé solemnemente á una niña que nació el tres del actual en la calle del Carmen, número setenta y nueve, piso cuarto, hija legítima de D. Juan Subirats, pintor, natural de Tortosa y de Dª Cecilia Fontanet, natural de Pont, casados en la parroquia de Sta Ana según consto. Se le pusieron por nombres: Carmen, Maria de la Asuncion, Joaquina, Josefa é Ignacia. Abuelos paternos: D. Juan, difunto y Dª Francisca Garcia, naturales de Tortosa. Maternos: D. Buenaventura, difunto, natural de Pont y Dª Maria Armengol, natural de Olivana. Padrinos: D. José Figueras, del comercio y Dª Angela Figueras, solteros, naturales de Barcelona. En fé de lo cual lo firmo fecha ut supra.

Niña

Fran.co de P. Medina Vidal Pbro. Dom.o

600
Savalls
y
Benedicto

En Barcelona á nueve de Febrero de mil
ochocientos noventa. Yo el infrascrito Domero
de esta Sta. Iglesia Catedral Basílica bauticé
solemnemente á un niño que nació el ...
... en la calle Sepúlveda, número
cuarenta, tienda; hijo legítimo de D. José Sa-
valls, jornalero, natural de Barcelona, y
de Dª. Joaquina Benedicto, natural de ...
..., casados en la parroquia de San ...
según dijeron. Se le pusieron por nom-
bres Joaquin, José, Francisco. Abuelos pa-
ternos: D. José, natural de San Feliu de ...
...pols y Dª. Mariangela Dàdison, natural
de Barcelona, difuntos. Maternos: D. ...
tejedor, natural de Reus y Dª. María ...
calta, natural de Porrera. Padrinos: D. ...
Savalls, jornalero y Dª. Filomena Trulla,
solteros, naturales de Barcelona. En fe de
lo cual lo firmo fecha ut supra.

Franco. de P. Molina Pbro. Domo.

601
Vallmajó
y
Viñas.

En Barcelona á nueve de Febrero de mil
ochocientos noventa. Yo el infrascrito Domero de
esta Sta. Iglesia Catedral Basílica bauticé solem-
nemente á un niño que nació el dos del corriente
en la calle Tarasió, número dos, piso tercero,
hijo legítimo de D. Hermenegildo Vallmajó, zapatero,

natural de Aviñonet y de Dª. Dolores Viñas, na-
tural de Tortellá, casados en la parroquia de
los Angeles según consta. Se le pusieron por
nombres Pedro, Francisco, Miguel. Abue-
los paternos: D. Francisco, difunto, natural de
Aviñonet y Dª. Isabel Salabert, natural de
Oliveda. Maternos: D. Miguel, difunto, natu-
ral de Tortellá y Dª. Narcisa Masoliver, na-
tural de Bañolas. Padrinos: D. Pedro Lopez,
soltero, platero, natural de Barcelona y la
abuela paterna. En fé de lo cual lo firmo fe-
cha ut supra.

Franco. de P. Molina Pbro. Domo.

602
Incognito.

En Barcelona á nueve de Febrero de mil
ochocientos noventa. Yo el infrascrito Domero
de esta Sta. Iglesia Catedral Basílica bauticé so-
lemnemente á un niño que nació el veinte
y cinco de Diciembre de mil ochocientos ochenta
y nueve en la calle Nou de Gignás, número
nueve, piso segundo, hijo de padres descono-
cidos. Se le pusieron por nombres: Luis, Pe-
dro, Angel. Padrinos: D. Pedro Bosch, casa-
do, peon, natural de Coll de Nargó y Dª.

Petra Saracondegui, viuda, natural de Larrachobe. En fé de lo cual lo firmo fecha ut supra.

Fran.co de P. Vertina Vel.co Mtr. Dom.

603
Incognita

En Barcelona á nueve de Febrero mil ochocientos noventa. Yo el infrascrito Domero de esta Sta. Iglesia Catedral Basilica bauticé solemnemente á una niña que nació [illegible] de Enero último en la calle de San Rafael número veinte y cuatro, piso cuarto, hija de padres desconocidos. Se le pusieron por nombres Maria del Pilar, Maria del Rosario [illegible]lia. Padrinos: D. Miguel Perez, jornalero natural de Zaragoza y Dª. Maria Ferrer, natural de Cascante, solteros. En fé de lo cual firmo fecha ut supra.

Fran.co de P. Vertina Vel.co Mtr. Dom.

604
Bargués
y
Vilá.

En Barcelona á nueve de Febrero de mil ochocientos noventa. Yo el infrascrito Domero de esta Sta. Iglesia Catedral Basilica bauticé solemnemente á una niña que nació el veinte y ocho de Enero último en la calle Barbará número quince, tienda, hija legitima de D. Mariano Bargués, cajero, natural de Calaf y de Dª. Madrona Vilá, natural de Bar-

celona, casados en la parroquia de San José segun [illegible]. Se le pusieron por nombres Ana, Josefa, Manuela. Abuelos paternos: D. Mariano y Dª. Josefa Costa, difuntos, naturales de Calaf. Maternos: D. Baudilio, natural de San Baudilio de Llobregat y Dª. Ana Helma, natural de Barcelona, difuntos. Padrinos: D. José Mari, viudo, pintor, natural de Valencia y Dª. Ana Camprubí, soltera, natural de Barcelona: En fé de lo cual lo firmo fecha ut supra. [illegible]

Fran.co de P. Vertina Vel.co Mtr. Dom.

605
Bassols
y
Felipa.
[illegible]

En Barcelona á nueve de Febrero de mil ochocientos noventa. Yo el infrascrito Domero de esta Sta. Iglesia Catedral Basilica bauticé solemnemente á una niña que nació el diez y ocho de Enero último en la calle de Roig, número diez y ocho, tienda, hija legitima de D. Jacinto Bassols, carpintero, natural de Premiá de Dalt y de Dª. Rosario, Felipa, Ramona, natural de Villafranca de Panadés, casados en la parroquia de San Agustin segun consta. Se le pusieron por

nombres: Cecilia, Manuela Trinidad. Abuelos paternos: D. Manuel, difunto, natural de la Fabró y Dª. Vicenta Castelló, natural de San Ginés de Vilasar. Maternos desconocidos. Padrinos: D. Melchor [illegible], natural de Premiá de Dalt y Dª. Cecilia Pons, natural de Barcelona, casados. En fé de lo cual lo firmo fecha ut supra.
Franco. de A. Vintina Volta [illegible] Dom.

606 Brualla y Miralles.

En Barcelona á nueve de Febrero de mil ochocientos noventa. Yo el infrascrito Domero de esta Sta. Iglesia Catedral Basilica bauticé solemnemente á una niña que nació el dos del actual en la calle de San Erasmo, número cinco, piso quinto, hija legítima de D. Antonio Brualla, jornalero, natural de Laguarres y de Dª. Camila Miralles, natural de Valdealjorfa, casados en la parroquia de la Merced segun consta. Se le pusieron por nombres: Angela, José, Juliana. Abuelos paternos: D. José, jornalero, natural de Capella y Dª. Antonia [illegible], natural de Laguarres. Maternos: D. Joaquin y Dª. Tomasa Ferrer, difuntos, naturales de Valdealjorfa. Padrinos: D. José Brualla, jornalero y Dª. Angela Brualla, solteros, naturales de Laguarres. En fé de lo cual lo firmo fecha ut supra.
Franco. de A. Vintina Volta [illegible] Dom.

607 Bonet y Marqués.

[illegible]

En Barcelona á nueve de Febrero de mil ochocientos noventa. Yo el infrascrito Domero de esta Sta. Iglesia Catedral Basilica bauticé solemnemente á un niño que nació el veinte y cinco de Enero último en la calle Mercaders, número cuarenta, piso tercero, hijo legitimo de D. Pedro Juan Bonet, papelero, natural de Capellades, y de Dª. Ramona Marqués, natural de Habana, casados en la parroquia de San Pedro segun consta. Se le pusieron por nombres: Ildefonso, Timoteo, Pablo. Abuelos paternos: D. Pedro Juan y Dª. Antonia Romaña, difuntos, naturales de Capellades. Maternos: D. Ramon, natural de Piera y Dª. Rosa Piera, natural de Hospitalet, difuntos. Padrinos: D. Claudio Bonet, estudiante, natural de Málaga y Dª. Manuela Jorba, natural de Piera, solteros. En fé de lo cual lo fir

firmo fecha ut supra.

Fran.co de P. Medina Tobra Pbro. Dom.

608 Betrins y Balart.

En Barcelona á nueve de Febrero de mil ochocientos noventa. Yo el infrascrito Domero de esta Sta. Iglesia Catedral Basílica bauticé solemnemente á una niña que nació el tres del actual en la calle Paja, número once, piso quinto, hija legítima de D. José Betrins, dependiente, natural de Lérida y de Dª. Angela Balart, natural de Bellver, casados en la parroquia de Sta. Ana segun constó. Se le pusieron por nombres: Dolores, Candelaria. Abuelos paternos: D. Pedro, zapatero y Dª. Antonia Almirulla, naturales de Lérida. Maternos: D. [illegible] albañil, natural de Bellver y Dª. Maria Armengol, natural de Olopte. Padrinos: el abuelo paterno y Dª. Dolores Balart, soltera, natural de Bellver. En fé de lo cual lo firmo fecha ut supra.

Fran.co de P. Medina Tobra Pbro. Dom.

609 Berango y Sanz.

En Barcelona á nueve de Febrero de mil ochocientos noventa. Yo el infrascrito Domero de esta Sta. Iglesia Catedral Basílica bauticé solemnemente á una niña que nació el primero del actual en la calle Arcs dels Jueus, número tres, piso segundo, hija legítima de D. Cándido Berango, empleado, y de Dª. Martina Sanz, naturales de Pamplona, casados en la parroquia de San Miguel del Puerto segun constó. Se le pusieron por nombres: Angela, Ignacia, Candelaria. Abuelos paternos: D. Mateo, difunto y Dª. Dionisia Larralde, naturales de Pamplona. Maternos: D. Hermenegildo, jornalero, natural de Carella y Dª. Concepcion Velaz, natural de Pamplona. Padrinos: D. José Melgar, empleado, natural de Portugalete y Dª. Angela Palos, natural de Albalate del Arzobispo, casados. En fé de lo cual lo firmo fecha ut supra.

Fran.co de P. Medina Tobra Pbro. Dom.

610 Comas y Figueras.

En Barcelona á nueve de Febrero de mil ochocientos noventa. Yo el infrascrito Domero de esta Sta. Iglesia Catedral Basílica bauticé solemnemente á una niña que nació el dos del actual en la calle de San Geronimo, número treinta y dos, piso cuarto, hija legítima de D. Pedro Comas, jornalero, natural de San

Martin de Riudeperas y de Dª Rosa Figueras, natural de Barcelona, casados en la parroquia de San Pedro segun consto. Se le pusieron por nombres: Maria de la Asuncion, Antonia, Rosalia. Abuelos paternos: D. José, carpintero, natural de Sta Eugenia de Ter... y Dª Maria Pradell, difuntos, naturales de San Martin de Riudeperas. Maternos: D. ... difunto, natural de Sanahuja y Dª Josefa Pañella, natural de Corbera. Padrinos: D. Andres Domenech, casado, jornalero, natural de Corbera y Dª Dolores Comas, viuda, natural de San Martin de Riudeperas. En fe de lo cual lo firmo fecha ut supra.

Franco de A. Codina Fol. a. Mo. Domo.

611
Casañovas
y
Blanes.

En Barcelona á nueve de Febrero de mil ochocientos noventa. Yo el infrascrito Domero de esta Sta Iglesia Catedral Basilica bauticé solemnemente á una niña que nació el treinta de Enero último en la calle de Blay, número diez y seis, piso segundo, hija legítima de D. Rafael Casañovas, albañil, natural de Barcelona y de Dª Maria F... Blanes, natural de Fuente de Encarroz, casados en la parroquia de Sta Madrona segun consto. Se le pusieron por nombres:

Rosa, Teresa, Bernarda. Abuelos paternos: D. Bernardo, albañil, natural de San Antonio de Vilamajor y Dª Teresa Salvat, natural de Barcelona. Maternos: D. Miguel difunto, natural de Fuente de Encarroz y Dª Maria Rosa Femenia, natural de Vergel. Padrinos los abuelos paterno y materna. En fé de lo cual lo firmo fecha ut supra.

Franco de A. Codina Fol. a. Mo. Domo.

612
Campos
y
Martin.

En Barcelona á nueve de Febrero de mil ochocientos noventa. Yo el infrascrito Domero de esta Sta Iglesia Catedral Basilica bauticé solemnemente á un niño que nació el treinta de Enero último en la calle Cera, número cuarenta, piso segundo, hijo legítimo de D. Enrique Campos, jornalero, natural de Barcelona y de Dª Nicolasa Martin, natural de Zaragoza, casados en la parroquia del Carmen segun consto. Se le pusieron por nombres: Isidro, Enrique, Ramon. Abuelos paternos: D. Francisco, difunto, natural de Pacios de San Roman y Dª Francisca Fruli, natural de Valencia. Mater-

nos: D. Alberto, difunto, y Dª. Joaquina Campo, naturales de Zaragoza. Padrinos: D. Agustin Colomé, soltero, vidriero y Dª. Josefa Colomé, casada, naturales de Barcelona. En fé de lo cual lo firmo fecha ut supra.

Franc.co de P. Medina Folch Pbro. Domero

633
Cuchi y Altimir.

En Barcelona á nueve de Febrero de mil ochocientos noventa. Yo el infrascrito Domero de esta Sta. Iglesia Catedral Basílica bauticé solemnemente á una niña que nació el treinta y uno de Enero último en la calle de Urgel, número sesenta y cinco, piso primero, hija legítima de D. Angel Cuchi, jornalero, natural de Barcelona y de Dª. Niceta Altimir, natural de Barcelona, casados en la parroquia de Sta. Maria de las Corts segun consto. Se le pusieron por nombres: Francisca. Marcelina. María. Abuelos paternos: D. Angel, difunto y Dª. María Sardá, naturales de Reus. Maternos: D. Francisco, natural de Ballestar y Dª. Paula Martorell, natural de Madrid, difuntos. Padrinos: D. Antonio Carreras, del comercio, natural de Solers y Dª. Francisca Carreras, natural de

Pont de Molins, casados. En fé de lo cual lo firmo fecha ut supra.

Franc.co de P. Medina Folch Pbro. Domero

634
Cros y Rubira

En Barcelona á nueve de Febrero de mil ochocientos noventa. Yo el infrascrito Domero de esta Sta. Iglesia Catedral Basílica bauticé solemnemente á un niño que nació el dos del actual en la calle de Amargós, número diez y siete, piso cuarto, hijo legítimo de D. José Cros, ebanista, natural de Barcelona y de Dª. Antonia Rubira, natural de Tarragona, casados en la parroquia del Pino segun consto. Se le pusieron por nombres: Gerardo. Antonio. José. Abuelos paternos: D. Jaime, natural de Gerona y Dª. Francisca Vilar, natural de Barcelona, difuntos. Maternos: D. José, difunto, natural de Tarragona y Dª. Beatriz Torrents, natural de Reus. Padrinos: D. Salvador Colls, sastre, natural de Barcelona y Dª. Antonia Cros, natural de Gracia, casados. En fé de lo cual lo firmo fecha ut supra.

Franc.co de P. Medina Folch Pbro. Domero

615
Casot
y
Gras.

En Barcelona á nueve de Febrero de mil ochocientos noventa. Yo el infrascrito Domero de esta Sta. Iglesia Catedral Basilica bauticé solemnemente á un niño que nació el veinte y cinco de Enero último en la calle de San Paciano, número veinte y tres, piso tercero, hijo legítimo de D. Joaquin Casot, jornalero y de Dª. Angela Gras, naturales de Barcelona, casados en la parroquia del Carmen segun consto. Se le pusieron por nombres: Domingo, Juan, Joaquin. Abuelos paternos: D. Ildefonso, jornalero, natural de Castelló de Ampurias y Dª. Teresa Torrent, natural de Vall de Sta Creu. Maternos: D. Domingo, difunto y Dª. Ana Vilaró, naturales de Barcelona. Padrinos: D. Juan Gras, jornalero, y Dª. Ana Ayuis, solteros, naturales de Barcelona. En fé de lo cual lo firmo fecha ut supra.

Franco. de A. Cortina Pbro. Pbro. Dom.

616
Chela
y
Sarroca.

En Barcelona á nueve de Febrero mil ochocientos noventa. Yo el infrascrito Domero de esta Sta. Iglesia Catedral Basilica bauticé solemnemente á un niño que nació el treinta y uno de Enero último en la Barceloneta, calle de Marqués de Mina, número nueve, piso segundo, hijo legítimo de D. Joaquin Chela, jornalero, natural de Azanuy y de Dª. Francisca Sarroca, natural de Tamarite de Litera, casados en la parroquia de San Cucufate segun consto. Se le pusieron por nombres: Rogelio, Eugenio, Francisco. Abuelos paternos: D. José, difunto, natural de Azanuy y Dª. Maria Ortaneda, natural de Peralta de la Sal. Maternos: D. Antonio, difunto, natural de Tamarite y Dª. Carmen Sainz, natural de Fonz. Padrinos: D. Eugenio Herrera, casado, del comercio, natural de Matanzas (Cuba) y Dª. Francisca Cuyt, soltera, natural de Tamarite. En fé de lo cual lo firmo fecha ut supra.

Franco. de A. Cortina Pbro. Pbro. Dom.

617
Fortuny
y
Terrada.

En Barcelona á nueve de Febrero de mil ochocientos noventa. Yo el infrascrito Domero de esta Sta. Iglesia Catedral Basilica bauticé solemnemente á una niña que nació el siete del actual en la Ronda de San Pedro, número veinte y tres, tienda, hija legítima de D. Francisco Fortuny, vaquero y de Dª. Margarita Terrada,

naturales de Ausege (Francia), casados en la parroquia del mismo pueblo segun dijeron. Se le pusieron por nombres: Emilia, Antonia, Elvira. Abuelos paternos: D. Juan, jornalero, natural de Ausege y Dª Buenaventura Blanqué, natural de Cine (Francia). Maternos: D. José, jornalero, natural de Ausege y Dª Maria Blanqué, natural de Cine. Padrinos: D. Augusto Ferreras, soltero, herrador, natural de Martorell y Dª Antonia Fortuny, casada, natural de Ausege. En fé de lo cual lo firmo fecha ut supra.

Fran.co de P. Cortina Valls Pbro. Domero

638
Ferrer
y
Arriaga.

En Barcelona á nueve de Febrero de mil ochocientos noventa. Yo el infrascrito Domero de esta Sta. Iglesia Catedral Basilica bauticé solemnemente á un niño que nació el cinco del actual en la calle Robador, número cuarenta y tres, piso cuarto, hijo legítimo de D. José Ferrer, carpintero, natural de Faclete y de Dª Manuela Arriaga, natural de Perdiguera, casados en la parroquia de Perdiguera segun consto. Se le pusieron por nombres: Felipe, Francisco, José. Abuelos paternos: D. Antonio, difunto, y Dª Vicenta Garcia, naturales de Pina de Ebro. Maternos: D. Casimiro, labrador, natural

Perdiguera y Dª Rosa Lopez, natural de San Mateo de Gallego. Padrinos: D. Mariano Torres, jornalero, natural de Constanti y Dª Raimunda Alfranca, natural de Perdiguera, consortes. En fé de lo cual lo firmo fecha ut supra.

Fran.co de P. Cortina Valls Pbro. Domero

639
Garcia
y
Alcaraz.

En Barcelona á nueve de Febrero de mil ochocientos noventa. Yo el infrascrito Domero de esta Sta. Iglesia Catedral Basilica bauticé solemnemente á una niña que nació el veinte y ocho de Enero último en la calle de Margarit, número setenta y seis, piso primero, hija legítima de D. José Garcia, jornalero, natural de Alicante y de Dª Mariana Alcaraz, natural de Mahon, casados en la parroquia de Sta Madrona segun consto. Se le pusieron por nombres: Jaime, José, Antonio. Abuelos paternos: D. José, jornalero y Dª Antonia Torregrosa, naturales de Alicante. Maternos: D. José, zapatero y Dª Josefa Hurdiori, naturales de Mahon. Padrinos.

D. Salvador Garcia, soltero, dependiente, natural de Alicante y la abuela paterna. En fe de lo cual lo firmo fecha ut supra.

Fran.co de P. Codina Vatre Mo. Domero

620
Granada y Freixas.

En Barcelona á nueve de Febrero de mil ochocientos noventa. Yo el infrascrito Domero de esta Sta. Iglesia Catedral Basilica bauticé solemnemente á un niño que nació el siete del actual en la Barceloneta, calle de San Raimundo, número trece, tienda, hijo legítimo de D. Pablo Granada, pescador y de Da. Manuela Freixas, naturales de la Barceloneta, casados en la parroquia de San Miguel del Puerto segun consta. Se le pusieron por nombres: Francisco de Paula, Pablo, Manuel. Abuelos paternos: D. [illegible] difunto y Da. Josefa Alié, naturales de la Barceloneta. Maternos: D. Pablo, pescador y Da. Coloma Casals, naturales de la Barceloneta. Padrinos: D. Francisco Granada, soltero, pescador y Da. Joaquina Freixas, naturales de la Barceloneta, ésta casada. En fé de lo cual lo firmo fecha ut supra.

Fran.co de P. Codina Vatre Mo. Domero

En Barcelona á nueve de Febrero de mil ochocientos noventa. Yo el infrascrito Domero de esta Sta. Iglesia Catedral Basilica bauticé solemnemente á un niño que nació el primero del actual en la Ronda de San Antonio, número veinte y siete, piso segundo, hijo legítimo de D. Manuel Herrando, tintorero, natural de Alcora y de Da. Maria Ferré, natural de la Cenia, casados en la parroquia de los Angeles segun consta. Se le pusieron por nombres: Manuel, Miguel, Juan. Abuelos paternos: D. Juan difunto y Da. Francisca Latorre, naturales de Alcora. Maternos: D. Joaquin, jornalero, natural de la Cenia y Da. Josefa Maria Capafons, natural de Canet. Padrinos: D. Miguel Clua, tintorero y Da. Maria Herrando, solteros, naturales de Barcelona. En fé de lo cual lo firmo fecha ut supra.

621
Herrando y Ferré.

Fran.co de P. Codina Vatre Mo. Domero

En Barcelona á nueve de Febrero de mil ochocientos noventa. Yo el infrascrito Domero de esta Sta. Iglesia Catedral Basilica bauti-

622
Iranzo
y
Pons.

cé solemnemente á un niño que nació ... primero del actual en la calle Consejo de Ciento, número ciento ochenta y tres, entresuelo, hijo legítimo de D. Juan Iranzo, jornalero, natural de Villarluengo y de Dª. Rafaela Pons, natural de Monroyo, casados en la parroquia de los Angeles según consto. Se le pusieron por nombres: Juan, Manuel, Maria. Abuelos paternos: D. Joaquin, difunto y Dª. Joaquina Colás, naturales de Villarluengo. Maternos: D. Miguel, jornalero, natural de ... de Arcas y Dª. Bernarda Moya, difunta, natural de Monroyo. Padrinos: D. Manuel Espada, jornalero, natural de Segarte y Dª. Rosa Royo, natural de Ladruñán, casados. En fé de lo cual lo firmo fecha ut supra.

Franco. de P. Codina Vda. ... Domro.

623
Lluch
y
Barberá.

En Barcelona á nueve de Febrero de mil ochocientos noventa. Yo el infrascrito Domero de esta Sta. Iglesia Catedral Basilica bauticé solemnemente á un niño que nació el cuatro del actual, en la calle de la Paloma, número ... piso primero, hijo legítimo de D. Ramon Lluch, jornalero y de Dª. Magdalena Barberá, naturales de Millares, casados en la parroquia de San Salvador del mismo pueblo según consto. Se le pusieron por nombres: Blas, Ramon, Juan. Abuelos paternos: D. Vicente, jornalero y Dª. Maria Galdon, naturales de Millares. Maternos: D. Fulgencio, jornalero y Dª. Ramona Caibó, naturales de Millares. Padrinos: D. Juan Montejo, casado, jornalero, natural de Cilleros de la Bastida y Dª. Maria Perez, soltera, natural de Millares. En fé de lo cual lo firmo fecha ut supra.

Franco. de P. Codina Vda. ... Domro.

624
Mayans
y
Mayans.

En Barcelona á nueve de Febrero de mil ochocientos noventa. Yo el infrascrito Domero de esta Sta. Iglesia Catedral Basilica bauticé solemnemente á una niña que nació el treinta y uno de Enero último en la calle Mediana de San Pedro, número sesenta y siete piso primero. Hija legítima de D. Eugenio Mayans, jornalero y de Dª. Maria Casas, naturales de Barcelona, casados en la parroquia de San Francisco de Paula según consto. Se le pusieron por nombres: Maria.

Concepcion, Francisca. Abuelos paternos: D. Pedro, jornalero, natural de Manllen y Dª. Maria Masproch, natural de Barcelona. Maternos: D. Juan, jornalero, natural de Manllen y Dª. Josefa Casas, natural tambien de Manllen. Padrinos: D. Francisco Grau, dibujante, y Dª. Concepcion Grau, solteros, naturales de Barcelona. En fé de lo cual lo firmo fecha ut supra.

Franco. de S. Vedina Tolrá Pbro. Domº.

625
Marty
y
Palau.

En Barcelona á nueve de Febrero de mil ochocientos noventa. Yo el infrascrito Domero de esta Sta. Iglesia Catedral Basílica bauticé solemnemente á una niña que nació el tres del actual en la calle de San Gregorio, número doce, piso primero, hija legítima de D. Pedro Marty, dependiente, natural de Corbasen (Francia) y de Dª. [illegible] Palau, natural de Villanueva de las Escaldas (Francia), casados en la parroquia de St. Hi[illegible] Cucufate segun constó. Se le pusieron por nombres: Victoria, Teresa, Margarita. Abuelos paternos: D. Francisco, dependiente, y Dª. Teresa Bessauber, naturales de Corbasen. Maternos: D. José, jornalero, natural de Villanueva de las Escaldas y Dª. Margarita Puig, difunta, natural de la Cabanasa (Francia). Padrinos: D. Francisco Marty, casado, jornalero natural de Corbasen y Dª. Victoria Palau, soltera, natural de Villanueva de las Escaldas. En fé de lo cual lo firmo fecha ut supra.

Franco. de S. Vedina Tolrá Pbro. Domº.

626
Montolin
y
Collado

En Barcelona á nueve de Febrero de mil ochocientos noventa. Yo el infrascrito Domero de esta Sta. Iglesia Catedral Basílica bauticé solemnemente á un niño que nació el treinta de Enero último en la calle de San Gil, número ocho, piso segundo, hijo legítimo de D. Ramon Montolin, jornalero, natural de Montanejos y de Dª. Isabel Collado, natural de Arañuel, casados en la parroquia del Carmen segun constó. Se le pusieron por nombres: Francisco, Jaime, Joaquin. Abuelos paternos: D. Ramon, difunto y Dª. Maria Ferrer, naturales de Montanejos. Maternos: D. Manuel, jornalero, natural de Arañuel y Dª. Serafina Catalan, natural de Cortes de Arenoso. Padrinos: D. Miguel Goitg, del comercio, natural de Barcelona y

Dª. Concepcion Soler, natural de Sóller, casados En fé de lo cual lo firmo fecha ut supra.

Fran.co de P. Molina Valero Pbro. Domer.o

627
Navarro y Giner

Casó con Dª Carolina Bonet Sibatta el 18 Agosto 1926 en Granollers

En Barcelona á nueve de Febrero de mil ochocientos noventa. Yo el infrascrito Domero de esta Sta. Iglesia Catedral Basílica bauticé solemnemente á un niño que nació el diez y seis de Enero último en la calle del Tigre, número uno, piso primero, hijo legítimo de D. José Navarro, zapatero, natural de Chirvella y de Dª. Carmen Giner, natural de Valencia, casados en la parroquia de San Miguel de Valencia segun aseron. Se le pusieron por nombres: Miguel Antonio. Abuelos paternos: D. José, difunto y Dª. Manuela Torrent, naturales de Chirvella. Maternos: D. Francisco, difunto y Dª. Vicenta Antolí, naturales de Bocairente. Padrinos: D. José Sala, zapatero y Dª. Dolores Pons, casados, naturales de San Ginés de Vilasar. En fé de lo cual lo firmo fecha ut supra.

Fran.co de P. Molina Valero Pbro. Domer.o

En Barcelona á nueve de Febrero de mil ochocientos noventa. Yo el infrascrito Domero

628
Palencia y Crespi.

de esta Sta. Iglesia Catedral Basílica bauticé solemnemente á una niña que nació el veinte y tres de Enero último en el Pasage de la Vireina, número cinco, piso quinto, hija legítima de D. Leandro Palencia, dibujante-litógrafo, natural de Oviedo y de Dª Josefa Crespi, natural de Barcelona, casados en la parroquia del Carmen segun consta. Se le pusieron por nombres: Rosa, Angela, Vicenta. Abuelos paternos: D. Modesto, natural de Tudela de Duero y Dª. Vicenta Cristobal, natural de Villarciosa, difuntos. Maternos: D. Segismundo, carpintero, natural de Gur y Dª. Rosa Costa, difunta, natural de Prats de Llusanés. Padrinos: D. Felix Costa, tipógrafo y Dª. Ramona Angela Gotos, consortes, naturales de Barcelona. En fé de lo cual lo firmo fecha ut supra.

Fran.co de P. Molina Valero Pbro. Domer.o

629
Perez y Mudra.

En Barcelona á nueve de Febrero de mil ochocientos noventa. Yo el infrascrito Domero de esta Sta. Iglesia Catedral Basílica bauticé solemnemente á una niña

que nació el veinte y cuatro de Diciembre de mil ochocientos ochenta y nueve en la calle de Cortes, número doscientos veinte y seis piso segundo, hija legítima de D. Alejandro Pérez, empleado y de Dª. María Mendra... roles de Chiva, casados en la parroquia del mismo pueblo segun consto. Se le pusieron por nombres: Dolores, Amparo, Alejandra. Abuelos paternos: D. Manuel y Dª. ...nuela Sestan, difuntos, naturales de Chiva. Maternos: D. Manuel y Dª. Rosalía Sancho, difuntos, naturales de Chiva. Padrinos: D. Alejandro Pérez, soltero, industrial, natural de Barcelona y Dª. Francisca Pons..., viuda; natural de San Quirico Safaja. En fe de lo cual lo firmo fecha ut supra.

Fran.co de P. Molina Vatri Pbro. Domero

630
Ros
y
Olivella

En Barcelona á nueve de Febrero de mil ochocientos noventa. Yo el infrascrito Domero de esta Sta. Iglesia Catedral Basílica bauticé solemnemente á una niña que nació el veinte y ocho de Enero último en la calle de Villaroel, número ... entresuelo, hija legítima de D. Enrique ... del comercio, natural de Barcelona y de Dª. Teresa Olivella, natural de San Pedro de Ruidevitlles, casados en la parroquia del Pino segun consto. Se le pusieron por nombres: Dolores, Antonia, Mercedes. Abuelos paternos: D. Antonio, dependiente y Dª. Mercedes Juvé, naturales de Barcelona. Maternos: D. Juan, natural de San Pedro de Ruidevitlles y Dª. Raimunda Soucer, natural de Villafranca de Panadés. Padrinos: D. Antonio Ros, dependiente y Dª. Dolores Ros, casados, naturales de Barcelona. En fe de lo cual lo firmo fecha ut supra.

Fran.co de P. Molina Vatri Pbro. Domero

631
Rams
y
Ferreres

En Barcelona á nueve de Febrero de mil ochocientos noventa. Yo el infrascrito Domero de esta Sta. Iglesia Catedral Basílica bauticé solemnemente á una niña que nació el cinco del actual en la calle San Pasado, número trece, entresuelo; hija legítima de D. Fernando Rams, jornalero, natural de Bot y de Dª. Teresa Ferreras, natural de Tortosa, casados en la parroquia del Carmen segun consto. Se le pusieron por nombres: Emilia, Elvi=

ra Enrica. Abuelos paternos: D. Fernan[illegible]
jornalero y D.ª Antonia Galvé, difunta,
naturales de Bot. Maternos: D. Francis[co]
difunto, natural de Horta[illegible] y D.ª Ra-
munda Solé, natural de Bot. Padrino[s]:
D. Victoriano Terraterra, jornalero, natu-
ral de Sueca y D.ª Emilia Dugrós, natu-
ral de Palma (Baleares), solteros. En fe de
lo cual lo firmo fecha ut supra.

Fran.co de A. Molina Arbós Pbro. Dom.o

632
Samuell
y
Garcés.

En Barcelona á nueve de Febrero de
mil ochocientos noventa. Yo el infrascrito
Domero de esta Sta. Iglesia Catedral Basílica
bauticé solemnemente á una niña que
nació el siete del actual en la calle de [illegible]
[illegible] número treinta y dos, piso segundo, hi-
ja legítima de D. José Samuell, [illegible]
te, y de D.ª Filomena Garcés, natural de
Barcelona, casados en la parroquia de los
Angeles segun consta. Se le pusieron por
nombres: Josefa, Trinidad, Manuela,
Teresa, Filomena, Pura. Abuelos pater-
nos: D. Juan, difunto, natural de Villa-
franca del Panadés y D.ª Manuela Pix[illegible]
li, natural de la Bisbal. Maternos: D. [illegible]
[illegible], difunto, natural de Chiva[illegible] y D.ª [illegible]

resa Salat, natural de Sarriá. Padrinos: D. Ma-
nuel Forcé, labrador, natural de la Cenia
y D.ª Madrona Puig, natural de Barcelona,
solteros. En fe de lo cual lo firmo fecha ut
supra.

Fran.co de A. Molina Valvà Pbro. Dom.o

633
Solé
y
Ambrós.

ca[s]ó con D.ª Gisela [illegible] dels Bergor el 25 de [illegible] 19[illegible] en la [illegible]

En Barcelona á nueve de Febrero de
mil ochocientos noventa. Yo el infrascrito
Domero de esta Sta. Iglesia Catedral Basí-
lica bauticé solemnemente á un niño que
nació el veinte y seis de Enero último
en la calle de S. Erasmo, número treinta y
tres, piso tercero, hijo legítimo de D. Jai-
me Solé, del comercio, natural de Bell-
lloch y de D.ª Magdalena Ambrós, natu-
ral de Barcelona, casados en la parro-
quia de Sta. María del Mar segun dije-
ron. Se le pusieron por nombres: Jaime,
José, Narciso. Abuelos paternos: D. José
propietario, natural de Bell-lloch y D.ª
Rosa Valls, difunta, natural de Bellcai-
re. Maternos: D. Ramon, del comercio,
natural de Bellcaire y D.ª Antonia Ma[illegible]

ti, natural de Cervera. Padrinos: D. Fran.. Hortala, relogero y Dª. Montserrat Vi... solteros, naturales de Barcelona. En fe de lo cual lo firmo fecha ut supra. Sta... Tres Vale. Tres ... Francº de P. Codina Tebra. Vto. Dom... dicha la Codina.

634
Torres
y
Prat.

En Barcelona á nueve de Febrero de mil ochocientos noventa. Yo el infrascrito Decano de esta Sta. Iglesia Catedral Basilica bauticé solemnemente á un niño que nació el treinta de Enero último en Gracia, calle de Corcega, número ...cientos cincuenta y cinco, piso segundo, hijo legitimo de D. José Torres, albañil, natural de Ibiza y de Dª. Francisca Prat, natural de Roda, casados en la parroquia de San Martin de Provensals, segun consto. Se le pusieron por nombres: José, Rafael, Tomás. Abuelos paternos: D. José y Dª. Maria Clapés, difuntos, naturales de Ibiza. Maternos: D. José y Magdalena Llorá, difuntos, naturales de Roda. Padrinos: D. Buenaventura Canals, casado, albañil, natural de Canals y Dª. Maria Morales, soltera, natural de Barcelona. En fé de lo cual lo firmo fecha ut supra.

Francº de P. Codina Tebra. Vto. Dom.

635
Valldeperas
y
Pons.

En Barcelona á nueve de Febrero de mil ochocientos noventa. Yo el infrascrito Decano de esta Sta. Iglesia Catedral Basilica bauticé solemnemente á una niña que nació el tres del actual en la calle Ancha, número cincuenta, piso segundo, hija legitima de D. Carlos Valldeperas, zapatero, natural de Barcelona y de Dª. Luisa Pons, natural de Berga, casados en la parroquia de San Francisco de Paula segun dijeron. Se le pusieron por nombres: Candelaria, Angela, Gertrudis. Abuelos paternos: D. Salvador, natural de Olesa de Montserrat y Dª. Isabel Amigó, natural de Barcelona, difuntos. Maternos: D. José, difunto y Dª. Maria Montaña, naturales de Berga. Padrinos: D. Francisco Valldeperas, albañil, natural de Olesa de Montserrat y Dª. Eufemia Valldeperas, natural de Barcelona, casados. En fé de lo cual lo firmo fecha ut supra.

Francº de P. Codina Tebra. Vto. Dom.

En Barcelona á nueve de Febrero de

mil ochocientos noventa. Yo el infrascrito Domero de esta Sta Iglesia Catedral Basilica bauticé solemnemente á un niño que nació el treinta de Enero último en la calle de las Animas número ocho tienda, hijo legítimo de D. José Ventura, tornero, natural de Martorell y Dª Dolores Vellsolá, natural de Cardedeu casados en la parroquia de los Angeles según consta. Se le pusieron por nombres José Miguel, Salvador. Abuelos paternos D. José, labrador y Dª Eulalia Roca, difunta, naturales de Martorell. Maternos D. Tomás y Dª Rita Cendra, difuntos naturales de Cardedeu. Padrinos D. Francisco Rius, casado, tabernero, natural de San Lorenzo Saball y Dª Rosa Vivar, viuda, natural de Vilanova de la Parroquia ~~Padrinos~~. En fé de lo cual lo firmo fecha ut supra. = Lo testado = Padrinos = no vale.

Franco de P. Codina Vilar Sto. Domero

636 Ventura y Vellsola

En Barcelona á diez de Febrero de mil ochocientos noventa. Yo el infrascrito Domero de esta Sta. Iglesia Catedral Basilica bauticé solemnemente á un niño;

637 Incognito

nació el treinta de Noviembre de mil ochocientos ochenta y nueve en la calle del Teatro Principal ~~número tres tienda~~, hijo de padres desconocidos. Se le pusieron por nombres Alfonso, Carlos, Gregorio. Padrinos: D. Gil Carreras, panadero, natural de San Lorenzo de Hortons y Dª Engracia Elorreaga, natural de Bilbao, solteros. En fé de lo cual lo firmo, fecha ut supra.

Franco de P. Codina Vilar Sto. Domero

En Barcelona á diez de Febrero de mil ochocientos noventa. Yo el infrascrito Domero de esta Sta. Iglesia Catedral Basilica bauticé solemnemente á un niño que nació el tres del actual en la calle de Sta. Madrona, número sesenta, piso primero, hijo de padres desconocidos. Se le pusieron por nombres: Blas, Eulogio, Felipe. Padrinos D. Eulogio Exposito, músico, natural de Valdepeñas y Dª Ana Rodriguez, natural de Barcelona, casados. En fé de lo cual lo firmo, fecha ut supra.

Franco de P. Codina Vilar Sto. Domero

638 Incognito.

639
Albillo y Santos

En Barcelona á diez de Febrero mil ochocientos noventa. Yo el infrascrito Domero de esta Sta. Iglesia Catedral Basílica bauticé solemnemente á una niña que nació el primero del actual en la calle San Paciano, número veinte y tres piso primero, hija legítima de D. Pablo Albillo, sombrerero, natural de Rueda y de Joaquina Santos, natural de Palencia, casados en la parroquia de San Juan de Valladolid segun consto. Se le pusieron por nombres: Vibiana, Rosa, Carmen. Abuelos paternos: D. Victor, natural de Alagaz de Campos y Dª. Bibiana Vega, natural de Rueda, difuntos. Maternos: D. Diego y Dª. Petra Garcia, difuntos, naturales de Palencia. Padrinos: D. Francisco Alsina, casado, albañil y Dª. Rosa Camarasa, soltera, naturales de Gracia. En fé de lo cual lo firmo fecha ut supra.

Franco. de P. Rodino [illegible] Domero

640
Alonso y Redondo

En Barcelona a diez de Febrero mil ochocientos noventa. Yo el infrascrito Domero de esta Sta. Iglesia Catedral Basílica bauticé solemnemente á una niña que nació el dos del actual á las siete y cuarto de la mañana en la calle Carretas, número cincuenta y seis, piso segundo, hija legítima de D. José Alonso, músico retirado, natural de Barcelona y de Dª. Dolores Redondo, natural de Málaga, casados en la parroquia de San Pablo de Malaga segun consto. Se le pusieron por nombres: Rosa, Josefa, Petra. Abuelos paternos: D. José, natural de Villaprobado y Dª. Maria Torres, natural de Tortosa, difuntos. Maternos: D. José, natural de Córdoba y Dª. Teresa Madrid, natural de Málaga, difuntos. Padrinos: D. José Garcia, músico retirado, casado, natural de Cornudella y Dª. Margarita Garcia, soltera, natural de Pamplona. En fé de lo cual lo firmo, fecha ut supra.

Franco. de P. Rodino [illegible] Domero

641
Alonso y Redondo

En Barcelona á diez de Febrero de mil ochocientos noventa. Yo el infrascrito Domero de esta Sta. Iglesia Catedral Basílica bauticé solemnemente á una niña que nació el dos del actual á las siete y cuarto de la mañana en la calle Carretas, núme-

ro cincuenta y seis piso segundo, hija legitima de D. José Alonso, músico retirado, natural de Barcelona y de Dª. Dolores F...do, natural de Málaga, casados en la parroquia de San Pablo de Málaga segun consto. Se le pusieron por nombres: Margarita, Asuncion, Petra. Abuelos paternos: D. José natural de Villaprobado y Maria Torres, natural de Tortosa, difuntos. Maternos: D. José, natural de Córdoba y Dª. Teresa Madrid, natural de Málaga, difuntos. Padrinos: D. José Garcia, casado, músico retirado, natural de Cornudella y Dª. Margarita Garcia, soltera, natural de Pamplona. En fé de lo cual lo firmo fecha ut supra.

Fran.co de A. Medina Pbro. Ma. Dom.

642
Aviá
y
Pey.

En Barcelona á diez de Febrero de mil ochocientos noventa. Yo el infrascrito Domero de esta Sta. Iglesia Catedral Basilica bauticé solemnemente á un niño que nació el tres del corr. en la calle Arco del Teatro, número treinta y cuatro, piso primero, hijo legítimo de D. Salvador Aviá, del comercio, natural de Montblanch y de Dª. Vicenta Pey, natural de Barcelona, casados en la parroquia de San José segun consto. Se le pusieron por nombres: Salvador,

José, Ramon. Abuelos paternos: D. Francisco, difunto y Dª. Teresa Abelló, naturales de Montblanch. Maternos: D. José, pintor y Dª. Leonor Jurnet, naturales de Barcelona. Padrinos: los abuelos materno y paterna. En fé de lo cual lo firmo fecha ut supra.

Fran.co de A. Medina Pbro. Ma. Dom.

643
Bouix
y
Marti.

En Barcelona á diez de Febrero de mil ochocientos noventa. Yo el infrascrito Domero de esta Sta. Iglesia Catedral Basilica bauticé solemnemente á una niña que nació el treinta y uno de Enero último en la calle de Roig, número veinte y ocho, piso segundo, hija legítima de D. Domingo Bouix, camarero, natural de Taillet (Francia) y de Dª. Amalia Marti, natural de Tarragona, casados en la parroquia de la Merced segun consto. Se le pusieron por nombres: Leona, Elvira, Agustina. Abuelos paternos: D. Francisco, difunto, natural de Taillet y Dª. Maria Peyre, natural de Colmelles. Maternos: D. José, pasamanero y Dª. Tecla Solé, naturales de Tarragona. Padrinos: D. José Cabanés, camarero, natural de

Alp y Dª Leona Erre, natural de San Fau de Fenollet, solteros. En fé de lo cual lo firmo fecha ut supra

Franco de P. Coloma Vtro Pbro Domº

644
Fradera
y
Estruch

En Barcelona á diez de Febrero de mil ochocientos noventa. Yo el infrascrito Domero de esta Sta. Iglesia Catedral Basílica bauticé solemnemente á un niño que nació el ... del actual en Gracia, calle Cortés, número ... piso primero, hijo legítimo de D. Pedro Fradera, del comercio, natural de Gracia y de Dª Dolores Estruch, natural de Barcelona, casados en la parroquia de San José de Gracia según dijeron. Se le pusieron por nombres Emilio, Faustino, Ramon. Abuelos paternos: D. José, natural de Granollers y Dª Antonia Font, natural de Barcelona, difuntos. Maternos: D. Juan, difunto, y Dª Dolores Ballet, naturales de Barcelona. Padrinos: D. Faustino Solanillas, del comercio, natural de Barbastro y Dª Emilia Fonta, natural de Sta Coloma de Gramanet, casados. En fé de lo cual lo firmo fecha ut supra

Franco de P. Coloma Vtro Pbro Domº

En Barcelona á diez de Febrero de mil ochocientos noventa. Yo el infrascrito Domero de esta Sta. Iglesia Catedral Basílica bauticé solemnemente á una niña que nació el diez y siete de Enero último en Gracia, calle de Leon, número diez y nueve, piso tercero, hija legítima de D. Enrique Lopez, zapatero natural de Valderobles y de Dª Vicenta Roca, natural de Gracia, casados en la parroquia de Sta Maria de Gracia según consta. Se le pusieron por nombres Teresa, Rosa, Antonia. Abuelos paternos: D. Mariano, médico, natural de Nava del Rey y Dª Rosa Lafont, difunta, natural de Vinaroz. Maternos D. Rafael y Dª Teresa Guardiola, difuntos, naturales de Gracia. Padrinos: D. Ramon Sentís, labrador, natural de Torroja del Priorat y Dª Rosa Espinás, natural de Gracia, solteros. En fé de lo cual lo firmo, fecha ut supra.

645
Lopez
y
Roca

Franco de P. Coloma Vtro Pbro Domº

En Barcelona á diez de Febrero de mil ochocientos noventa. Yo el infrascrito Domero de esta Sta. Iglesia Catedral Basílica bauticé so-

lemnemente á una niña que nació el veinte y siete de Enero último en la calle del Comercio número treinta y seis, piso cuarto, hija legítima de D. Bartolomé Suñol, constructor de carros, y de Dª. Mercè Purcell, naturales de Barcelona, casados en la parroquia de San Pedro de las Puellas según dijeron. Se le pusieron por nombres: Juana, Madrona, María. Abuelos paternos: D. Juan, natural de Barcelona y Dª. Carmen Piaset, natural de Barcelona, difuntos. Maternos: D. Luis, difunto, natural de Barcelona y Dª. Mercedes Puig, natural de Vilasar de Mar. Padrinos: D. Joaquín Ponsa, del comercio, y Dª. María Suñol, naturales de Barcelona. En fé de lo cual lo firmo fecha ut supra.

646
Suñol
y
Purcell.

Franco. de P. Vedrina [illegible]

647
Serra
y
Barroso

En Barcelona á diez de Febrero de mil ochocientos noventa. Yo el infrascrito Domero de esta Sta. Iglesia Catedral Basílica bauticé solemnemente á una niña que nació el treinta de Enero último en la calle de San Vicente, número diez y nueve, piso primero, hija legítima de D. Hipólito Serra, ebanista, natural de Barcelona y de Dª. Rosalía Barroso, natural de Solivella, casados en la parroquia de las Angeles según constó. Se le pusieron por nombres: Josefa, Carmen, Juana. Abuelos paternos: D. Juan y Dª. Carmen Casanovas, difuntos, naturales de Barcelona. Maternos: D. Marcos, empleado, natural de Garciatun y Dª. Josefa Sanjoan, difunta, natural de Balinall. Padrinos: D. Alejo Serra, soltero, empleado, natural de Barcelona y Dª. Antonia Barroso, casada, natural de Torredeimbarra. En fé de lo cual lo firmo fecha ut supra.

Franco. de P. Vedrina [illegible]

648
Saldés
y
Punti.

En Barcelona á diez de Febrero de mil ochocientos noventa. Yo el infrascrito Domero de esta Sta. Iglesia Catedral Basílica bauticé solemnemente á un niño que nació el veinte y seis de Enero último en la calle de San Cristobal, número uno, piso primero, hijo legítimo de D. Juan Saldés, empleado, natural de Organyà y de Dª. María Puntí, natural de Barcelona, casados en la parroquia de San Cucufate según constó. Se le pusieron por nombres: Antonio, Pe=

dre, Francisco. Abuelos paternos: D. Antonio, labrador, natural de Organyà y D.a [illegible] Bellví, difunta, natural de Constantí. Maternos: D. Pedro, albañil, natural de Hospitalet y D.a Josefa Piqué, difunta, natural de Barcelona. Padrinos: D. Antonio [illegible] casado, maestro de obras, natural de Barcelona y D.a Antonia Baig, soltera, natural de Organyà. En fé de lo cual lo firmo fecha ut supra.

Fran.co de P. Valvia Vilar Pbro. Dom.o

649
Vila y Rebordosa.

En Barcelona á diez de Febrero de mil ochocientos noventa. Yo el infrascrito Domero de esta Sta. Iglesia Catedral Basílica bauticé solemnemente á una niña que nació el ocho del actual en la calle Platería número diez, tienda, hija legítima de D. José Vila, del comercio, natural de Manresa y de D.a Dolores Rebordosa, natural de Barcelona, casados en la parroquia de San Cucufate según dijeron. Se le pusieron por nombres: Ana, Francisca de Paula, Teresa. Abuelos paternos: D. Juan, difunto, natural de San Mateo de Bages y D.a Francisca March, natural de Manresa. Maternos: D. Jaime, natural de Manresa y D.a Ma-

Antonia Comas, natural de Barcelona, difuntos. Padrinos: D. Juan Vila, casado, confitero, natural de Manresa y la abuela paterna. En fé de lo cual lo firmo fecha ut supra.

Fran.co de P. Valvia Vilar Pbro. Dom.o

650
Aran y Horts.

En Barcelona á once de Febrero de mil ochocientos noventa. Yo el infrascrito Domero de esta Sta. Iglesia Catedral Basílica bauticé solemnemente á un niño que nació el tres del actual en la calle Capellans, número uno, piso cuatro, hijo legítimo de D. Manuel Aran, empleado, natural de Lérida y de D.a Teresa Horts, natural de Reus, casados en la parroquia de San Pedro de Reus según dijeron. Se le pusieron por nombres: Manuel, Antonio, Baltasar. Abuelos paternos: D. Antonio, empleado, natural de Balaguer y D.a Dolores Lopezarezar, natural de Vich. Maternos: D. José, natural de Tarragona y D.a Teresa Magriñá, natural de Reus, difuntos. Padrinos: D. Antonio Serra, casado, abogado, natural de Lérida y la abuela paterna. En fé de lo cual

lo firmo fecha ut supra
Fran.co de P. Codina [illegible]

651
Lluis
y
Nadal

En Barcelona á once de Febrero de mil ochocientos noventa. Yo el infrascrito Domero de esta Sta. Iglesia Catedral Basilica bauticé solemnemente á una niña que nació [illegible] del actual en la calle de Florida Blanca número ciento treinta y tres, piso [illegible] hija legítima de D.n Silvestre Lluis, [illegible] natural de Castellon de la Plana y de D.a Concepcion Nadal, natural de [illegible] casados en la parroquia de Sta. Madrona [illegible] que consto. Se le pusieron por nombres: Concepcion, Francisca, Gertrudis. Abuelos paternos: D. Silvestre, albañil, y D.a Gertrudis Selma, naturales de Castellon de la Plana. Maternos: D. José, zapatero, natural de Curbins y D.a Concepcion Hus, natural de Barcelona. Padrinos: D. Francisco [illegible]berit, jornalero, natural de Alcora y D.a Gertrudis Lluis, natural de Castellon de la Plana, casados. En fé de lo cual lo firmo fecha ut supra
Fran.co de P. Codina [illegible]

En Barcelona á once de Febrero de mil ochocientos noventa. Yo el infrascrito Domero de esta Sta. Iglesia Catedral Basilica bauticé solemnemente á un niño que nació el [illegible] del actual en la calle [illegible] de San Pedro, número diez y ocho, piso segundo, hijo legítimo de D. Antonio Villella, jornalero natural de Estadilla y de D.a Josefa Plana, natural de Barbastro, casados en la parroquia de San Cucufate segun dijeron. Se le pusieron por nombres: Vicente, Melchor, Antonio. Abuelos paternos: D. Vicente, jornalero, natural de Guardia y D.a Petronila Badia, natural de Fonz. Maternos: D. Melchor, jornalero, natural de Barbastro y D.a Joaquina Cascarra, natural de Colungo. Padrinos: D. Vicente Villella, casado, jornalero y D.a Vicenta Villella, soltera, naturales de Estadilla. En fé de lo cual lo firmo fecha ut supra.
Fran.co de P. Codina [illegible]

652
Villella
y
Plana

653
Andreu
y
Pérez

En Barcelona á once de Febrero de mil ochocientos noventa. Yo el infrascrito Domero de esta Sta. Iglesia Catedral Basilica bauticé solemnemente á una niña que nació el veinte

y ocho de Enero último, en la calle Nueva de
San Francisco, número siete, piso segundo
hija legítima de D. Modesto Andreu, del co-
mercio y de D.ª Concepcion Perez, natu-
de Barcelona, casados en la parroquia de
San Jaime segun consta. Se le pusieron por
nombres: Zelia, Modesta, Elvira. Abuelos
paternos: D. Gabriel del comercio y D.ª [illegible]
difunta, naturales de Barcelona. Maternos
Marcial, natural de Ortigosa y D.ª Elvira [illegible]
[illegible] natural de Barcelona, difuntos. Padrinos
D. Carlos Perez, soltero, del comercio y D.ª [illegible]
Perez, casada, naturales de Barcelona. En fe de
lo cual lo firmo fecha ut supra.

Fran.co de P. Cadena Vic.º Domero

654
Pla
y
Arroyo.

En Barcelona á once de Febrero de
mil ochocientos noventa. Yo el infrascrito
Domero de esta Sta. Iglesia Catedral Basí-
lica bauticé solemnemente á una niña que
nació el veinte de Enero último en la
[illegible], calle de San Telmo, número
senta y uno, piso segundo, hija legítima de
D. José Pla, marino, natural de Tor[illegible]
de D.ª Antonia Arroyo, natural de Alge[illegible]
casados en esta Catedral Basílica segun
jeron. Se le pusieron por nombres: Sol-

dad, Mercedes, Sebastiana. Abuelos pater-
nos: D. José difunto y D.ª Josefa Comi, natu-
rales de Tortosa. Maternos: D. Juan de Dios y
D.ª Antonia Piñol, difuntos, naturales de Alge-
ciras. Padrinos: D. Roque Diaz, empleado, na-
tural de Fragalema y D.ª Mercedes Berdié, na-
tural de Pla, casados. En fe de lo cual lo fir-
mo fecha ut supra.

Fran.co de P. Cadena Vic.º Domero

655
Tejada
y
Ramos.

En Barcelona á once de Febrero de mil
ochocientos noventa. Yo el infrascrito Domero
de esta Sta. Iglesia Catedral Basílica bauticé so-
lemnemente á un niño que nació el vein-
te y cinco de Diciembre de mil ochocientos ochen-
ta y nueve en la calle Puerta Nueva, núme-
ros treinta y cuatro y treinta y seis, piso terce-
ro, hijo legítimo de D. Evaristo Tejada, escri-
biente, natural de Burgos y de D.ª Dolo-
res Ramos, natural de Palencia, casados en
la parroquia de Sta. Marina de Palencia segun
dijeron. Se le pusieron por nombres: Evaristo
Genaro, Victor. Abuelos paternos: D. Vi-
to, practicante y D.ª Micaela Gutierrez, na-

tivales de Burgos. Maternos: D. Vicente ... pintero y Dª. Maria Iglesias, naturales de ... lencia. Padrinos: D. Francisco Arroyo, ... carpintero, natural de Tarragona y Dª. ... Martin, casada, natural de Nebreda. ... de lo cual lo firmo fecha ut supra

Franco. de P. Medina, Pbro. Vic. Dom.

656
Anglés
y
Rabés.

En Barcelona á doce de Febrero de mil ochocientos noventa. Yo el infrascrito Domero de esta Sta. Iglesia Catedral Basílica bauticé solemnemente á un niño que nació el ... te y nueve de Enero último en la calle ... gre de la Victoria, número diez, ... hijo legítimo de D. José Anglés, carpintero, natural de Catllar y de Dª. Dolores Rabés, natural de Barcelona, casados en la parroquia de Belen segun constó. Se le pusieron por nombres: Manuel, Martin, Benito. Abuelos paternos: D. Antonio y Dª. Francisca ... difuntos, naturales de Catllar. Maternos: ... se, natural de Pobla de Lillet y Dª. ... Romeu, natural de Barcelona, difuntos. Padrinos: D. Manuel Torres, casado, del comercio, natural de Manzanillo (Cuba) y Dª. María ... soltera, natural de Barcelona. En fé de lo cual lo ...

mó fecha ut supra.

Franco. de P. Medina, Pbro. Vic. Dom.

657
Crehuet
y
Alvarez.

En Barcelona á doce de Febrero de mil ochocientos noventa. Yo el infrascrito Domero de esta Sta. Iglesia Catedral Basílica bauticé solemnemente á una niña que nació el cinco del actual en la calle Consulado, número diez y nueve, piso cuarto, hija legítima de D. Buenaventura Crehuet, militar y médico cirujano, natural de San Juan de las Abadesas y de Dª. Joaquina Alvarez, natural de Mancha Real, casados en la parroquia de San Sebastian de Antequera segun constó. Se le pusieron por nombres: Alejandra, Marcelina, Joaquina. Abuelos paternos: D. Geronimo propietario, natural de San Juan de las Abadesas y Dª. Eudalda Puig, difunta, natural de Ripoll. Maternos: D. Joaquin, difunto, natural de Castillo Locubí y Dª. Concepcion Serrano, natural de Alcalá la Real. Padrinos: D. Alejandro Alvarez, empleado cesante, natural de Játiva y Dª. Marce

lina Fabre de Leandé, natural de Figue[ras]
casados. En fé de lo cual lo firmo fecha ut
supra
Fran.co de P. Cortina Vol. de Sta. [illegible]

658
Subirachs
y
Teixidor.

En Barcelona á doce de Febrero de mil
ochocientos noventa. Yo el infrascrito Vica-
rio de esta Sta. Iglesia Catedral Basílica bau-
ticé solemnemente á un niño que nació el
cuatro del actual en la Plaza del Regomir
número uno, piso tercero, hijo legítimo de
D. José Subirachs, confitero, natural de Vich
y de Da. Eulalia Teixidor, natural de Bar-
celona, casados en la parroquia de los Stos.
Justo y Pastor segun consta. Se le pusieron
por nombres: José María, Francisco
Andrés Corsino. Abuelos paternos: D. Anto-
nio y Da. Magdalena Valls, difuntos, natu-
rales de Vich. Maternos: D. Francisco, difun-
to, natural de Caldas de Montbuy y Da. Ra-
mona Solanelles, natural de Agramunt. Pa-
drinos: D. Miguel Subirachs, casado, con-
fitero, natural de Vich y la abuela mater-
na. En fé de lo cual lo firmo fecha ut su-
pra.
Fran.co de P. Cortina Vol. de Sta. [illegible]

660
Bosch

659
Borrás
y
Cuadras.

En Barcelona á trece de Febrero de mil
ochocientos noventa. Yo el M. Iltre. Sr. Dr. D. Bue-
naventura Ribas, Presbítero, Canónigo de esta
Sta. Iglesia Catedral Basílica, con asistencia del
Domero de semana, bauticé solemnemente á
una niña que nació el siete del actual en la
calle de Ausias March, número tres, entresue-
lo, hija legítima de D. Sebastian Borrás, del
comercio y de Da. Enrica Cuadras, naturales
de Barcelona, casados en la parroquia de
Sta. Ana segun consta. Se le pusieron por
nombres: Margarita Reina de Escocia,
Angeles, María Pilar. Abuelos paternos:
D. Francisco, difunto, natural de Mataró y
Da. Francisca Lama, natural de Guadala-
jara. Maternos: D. José, del comercio, na-
tural de Vich y Da. María Feliu, difunta,
natural de Calella. Padrinos: D. Antonio
Cuadras, soltero, del comercio y Da. María
del Pilar Borrás, casada, naturales de Bar-
celona. En fe de lo cual lo firmo fecha ut
supra. Dr. Buenav.a Ribas Pbro.

660
Bosch
y
Barbará

En Barcelona á trece de Febrero de mil ochocientos noventa. Yo el infrascrito Domero de esta Sta Iglesia Catedral Basílica bauticé solemnemente á una niña que nació el siete del actual en la calle Notariado, número ocho, piso segundo, hija legítima de D. Antonio Bosch, del comercio, natural de Sanahuja y de Dª Montserrat Barbará, natural de Caldetas, casados en la parroquia de San Agustín según consta. Se le pusieron por nombres: Teresa, Ramona, Antonia. Abuelos paternos: D. José, difunto y Dª Ramona Riba, naturales de Sanahuja. Maternos: D. José, del comercio y Dª Antonia Piader, naturales de Barcelona. Padrinos: los abuelos paternos. En fé de lo cual lo firmo fecha ut supra.

Franco de A. Vidina Tot. de Sta Domé

661
Cararach
y
Arnau.

En Barcelona á trece de Febrero de mil ochocientos noventa. Yo el infrascrito Domero de esta Sta Iglesia Catedral Basílica bauticé solemnemente á una niña que nació el ocho del actual en la calle Blanquería, número cuatro, piso segundo, hija legítima de D. José Cararach, jornalero, natural de Barcelona y de Dª Emilia Arnau, natural de la Barceloneta, casados en la parroquia de San Cucufate según consta. Se le pusieron por nombres: Josefa, Antonia, Casimira. Abuelos paternos: D. Antonio, jornalero, natural de Barcelona y Dª Maria Esteve, natural del Bruch. Maternos: D. Casimiro, jornalero, natural de Masnou y Dª Dolores Cusí, natural de Rubí. Padrinos: D. Antonio Cararach, casado, jornalero, natural de Barcelona y la abuela materna. En fé de lo cual lo firmo fecha ut supra.

Franco de A. Vidina Tot. de Sta Domé

662
Cid
y
Mayos.

En Barcelona á trece de Febrero de mil ochocientos noventa. Yo el infrascrito Domero de esta Sta. Iglesia Catedral Basílica bauticé solemnemente á un niño que nació el ocho del actual en la calle de Urgell, número quince, piso segundo, hijo legítimo de D. Tomas Cid, panadero, natural de Sta Bárbara y de Dª Maria Mayós, natural de Vall de Ion, casados en la parroquia de San Agustin según consta. Se le pusieron por nombres: Joaquina, Agustina, Tomas. Abuelos

paternos: D. Domingo, labrador y D.ª Joaquina Asensi, naturales de Sta Barbara. Maternos: D. Andres, labrador y D.ª Teresa Cabá, difunta, naturales de Vall del... Padrinos: D. Joaquin Gri, panadero, natural de San Vicente de Llabaneras y D.ª ... Capdevila, natural de Castelló de Farfaña, solteros. En fé de lo cual lo firmo fecha ut supra.

Fran.co de P. Vedina Valsa Pbro. Dom.o

663
Estruch
y
Fabregas.

En Barcelona á trece de Febrero de mil ochocientos noventa. Yo el infrascrito Domero de esta Sta. Iglesia Catedral Basilica bauticé solemnemente á una niña que nació el primero del actual en la calle de Tallers, número tres bis, piso tercero, puerta segunda, hija legítima de D. Eduardo Estruch, dependiente, natural de Barcelona y de D.ª Dolores Fabregas, natural de Gracia, casados en la parroquia de Belen segun dijeron. Se le pusieron por nombres: Mercedes Enriqueta, Antonia. Abuelos paternos: D. Francisco, difunto, natural de Esparraguera y D.ª Enriqueta Torrebadella, natural de Barcelona. Maternos: D. José, difunto, natural de Barcelona y D.ª Antonia Domenech, natural de Vich. Padrinos: D. Miguel Alegrer, casado, jornalero, natural de Martorell y la abuela materna. En fé de lo cual lo firmo fecha ut supra.

Fran.co de P. Vedina Valsa Pbro. Dom.o

664
Faraste
y
Puget.

En Barcelona á trece de Febrero de mil ochocientos noventa. El Rdo. D. Antonio Ferrer, Presbítero, Beneficiado de la parroquia de Sta Ana, con licencia del infrascrito Domero de esta Sta. Iglesia Catedral Basilica, bautizó solemnemente á una niña que nació el siete del actual, en la calle Trafalgar, número diez y nueve, piso primero, hija legítima de D. Pablo Faraste, del comercio, natural de Cardona y de D.ª Antonia Puget, natural de Cartagena, casados en la parroquia de Belen segun dijeron. Se le pusieron por nombres: Maria del Carmen, Teresa, Juliana. Abuelos paternos: D. Tomas y D.ª Teresa Casals, difuntos, naturales de Cardona. Maternos: D. Buenaventura, natural de Oseja (Francia) y D.ª Rosa Martí, natural de Berga, difuntos. Pa-

-drinos: D. José Foraste, del comercio, natu-
-ral de Cardona y Dª. Margarita Marti
natural de Oeja (Francia), casados. En fé de
lo cual lo firmo fecha ut supra.

Franco de P. Codina Vda. Sto. Domº.

665.
Lazzoli
y
Huguet.

En Barcelona á trece de Febrero de mil ocho-
-cientos noventa. Yo el infrascrito Domero de esta
Sta. Iglesia Catedral Basilica bauticé solemne-
-mente á una niña que nació el cinco del mes
en la Ronda de San Antonio, número [illegible]
cuatro, piso tercero, hija legítima de D. Arturo Laz-
-zoli, del comercio, natural de Genova (Italia) y
Dª. Aurelia Huguet, natural de Gerona, casados
en la parroquia de San Jaime segun consta. Se le
pusieron por nombres: Mercedes, Geron-
Felisa. Abuelos paternos: D. José, difunto, natu-
-ral de Genova y Dª. Teresa Cemas, natural de
Barcelona. Maternos: D. Estéban, natural de
Gerona y Dª. Felisa Buendia, natural de Pal-
-ma de Mallorca, difuntos. Padrinos: D. Jeró-
-nimo Isamat, del comercio, natural de Olot y Dª.
Otilia Lazzoli, natural de Genova, casados. En fé
de lo cual lo firmo fecha ut supra.

Franco de P. Codina Vda. Sto. Domº.

En Barcelona á trece de Febrero de

666
Mas
y
Miguel

ochocientos noventa. Yo el infrascrito Domero de
esta Sta. Iglesia Catedral Basilica bauticé so-
-lemnemente á una niña que nació el quin-
-ce de Enero último en la calle de Aribau, nú-
-mero cincuenta y tres, piso primero, hija le-
-gítima de D. Fortunato Mas, del comercio, na-
-tural de San Felio de Guixols y de Dª. Esperan-
-za Miguel, natural de Manresa, casados en
la parroquia de San Agustin segun consta.
Se le pusieron por nombres: Pilar, Caroli-
-na, Emilia. Abuelos paternos: D. Pedro y
Dª. Teresa Gorgoll, difuntos, naturales de San Fe-
-lio de Guixols. Maternos: D. Vicente, del comer-
-cio, natural de Valencia y Dª. Esperanza Cabe-
-llo, natural de Faro. Padrinos: D. Juan Mas,
soltero, del comercio, natural de San Felio de
Guixols y Dª. Carolina Cabello, casada, natu-
-ral de Cadiz. En fé de lo cual lo firmo fecha
ut supra.

Franco de P. Codina Vda. Sto. Domº.

En Barcelona á trece de Febrero de mil
ochocientos noventa. Yo el infrascrito Dome-
-ro de esta Sta. Iglesia Catedral Basilica bau-

tizé solemnemente á una niña que nació el veinte y cinco de Enero último en Gracia calle Mayor, número cincuenta y cuatro, piso tercero, hija legítima de D. José Masigues, del comercio, natural de Reus y de D.ª Concepcion Xabé, natural de Barcelona, casados en la parroquia de Sta María de Gracia segun consta. Se le pusieron por nombres: Maria de la Asuncion, Teresa Elvira. Abuelos paternos: D. Jaime, natural de Vilasar de Dalt y D.ª Maria Tarrés, natural de Reus, difuntos. Maternos: D. Matias Xabé, difunto, natural de Pons y D.ª Concepcion Cots, natural de Barcelona. Padrinos: D. Carlos Cots, del comercio, natural de Barcelona y D.ª Josefa Masigues, natural de Reus, casados. En fé de lo cual lo firmo fecha ut supra.

667 Masigues y Xabé.

Fran.co A. Molina Vol.o Pbro. Domero

En Barcelona á trece de Febrero de mil ochocientos noventa. Yo el infrascrito Domero de esta Sta. Iglesia Catedral Basílica bauticé solemnemente á una niña que nació el nueve del actual en la calle Montaña, número sesenta y uno, piso tercero, hija legítima de D. Lorenzo Mora, jornalero,

668 Mora y Nobiols.

natural de Torres del Obispo y de D.ª Josefa Nobiols, natural de Fraga, casados en la parroquia de Sta Madrona segun consta. Se le pusieron por nombres: Andrea, Francisca, Antonia. Abuelos paternos: D. Joaquin, natural de Aler y D.ª Maria Salamero, natural de Torres del Obispo. Maternos: D. Domingo y D.ª Antonia Vilar, naturales de Fraga, difuntos. Padrinos: D. Antonio Salamero, jornalero, natural de Puebla de Castro y D.ª Francisca Marco, natural de Zamill, casados. En fé de lo cual lo firmo fecha ut supra

Fran.co A. Molina Vol.o Pbro. Domero

En Barcelona á trece de Febrero de mil ochocientos noventa. Yo el infrascrito Domero de esta Sta Iglesia Catedral Basílica bauticé solemnemente á una niña que nació el once del actual en la calle Borrell, número quince, tienda, hija legítima de D. Ramon Pons, curtidor, natural de Barcelona y de D.ª Elisa Xió, natural de San Hipolito, casados en la parroquia de Belen segun cons-

669 Pons y Xió.

tó. Se le pusieron por nombres: Palmira, Ro-
sa, Eladia. Abuelos paternos: D. Juan, di-
funto, natural de Castelldasens y Dª. Domin-
ga Vilavendrell, natural de Mataró. Mater-
nos: D. José, difunto y Dª. Maria Angela,
naturales de Torelló. Padrinos: D. Remigio ...
tres, casado, tabernero, natural de Molins de
Rey y Dª. Juana Pons, soltera, natural de
Barcelona. En fé de lo cual lo firmo fecha ut
supra.

Franco. de P. Codina Valls Pbro. Domo.

670.
Pecho
y
Amich.

En Barcelona á trece de Febrero de mil
ochocientos noventa. Yo el infrascrito Domero de
esta Sta. Iglesia Catedral Basilica bauticé so-
lemnemente á una niña que nació el ...
del actual en la calle de la Cadena, núme-
ro doce, piso primero, hija legítima de D.
Ricardo Pecho, jornalero y de Dª. Mat...
Amich, naturales de Barcelona, casados en
la parroquia de Sta. Madrona segun dijo. Se le pusieron por nombres: Mat...
Elvira, Josefa. Abuelos paternos: D. ...
mon y Dª. Alberta Rosa, difuntos, natura-
les de Barcelona. Maternos: D. Juan, na-
tural de Mataró y Dª. Dolores Prats, natu-
ral de Barcelona, difuntos. Padrinos: D.

...poleon Guevara, pintador, viudo y Dª. Ma-
tilde Balin, soltera, naturales de Barcelona.
En fé de lo cual lo firmo fecha ut supra.

Franco. de P. Codina Valls Pbro. Domo.

671
Puig
y
Arayol.

En Barcelona á trece de Febrero de mil
ochocientos noventa. Yo el infrascrito Domero de
esta Sta. Iglesia Catedral Basilica bauticé so-
lemnemente á un niño que nació el ocho
del actual en la calle de Fortuny, número
doce, tienda, hijo legítimo de D. Pedro Puig,
vaquero, natural de Agramunt y de Dª. Anto-
nia Arayol, natural de Orgañá, casados en
la parroquia de San Francisco de Paula se-
gun dijeron. Se le pusieron por nombres:
Alfonso, José, Pedro. Abuelos paternos: D. Mar-
tin, difunto y Dª. Antonia Pla, naturales de
Agramunt. Maternos: D. José, difunto y Dª.
Pelegrina Vilanova, naturales de Orgañá. Pa-
drinos: D. Francisco Duran, casado, indus-
trial, natural de Sabadell y Dª. Rosa Amat,
viuda, natural de Esparraguera. En fé de lo
cual lo firmo fecha ut supra. ...

Franco. de P. Codina Valls Pbro. Domo.

672
Balon
y
Alberti.

En Barcelona á trece de Febrero de mil ochocientos noventa. Yo el infrascrito Domero de esta Sta. Iglesia Catedral Basílica bauticé solemnemente á un niño que nació [illegible] nueve del actual en la Rambla de Cataluña, número treinta, bajos, hijo legítimo de D. Jaime Balon, calesero, natural de San Martín de Provensals y de Da. Francisca Alberti, natural de Llagostera, casados en la parroquia de San Pedro de las Puellas segun consta. Se le pusieron por nombres Celestino, Jaime, Antonio. Abuelos paternos: D. Antonio, serero y Da. María [illegible] difunta, naturales de San Martín de Provensals. Maternos: D. Vicente, jornalero y [illegible] resa Clará, difunta, naturales de Llagostera. Padrinos: el abuelo paterno y Da. [illegible] Salon, casada, natural de San Martín [illegible] Provensals. En fé de lo cual lo firmo [illegible] ut supra.

Fran.co de S. Vodina Volta [illegible]

673
Quintilla
y
Riera.

En Barcelona á trece de Febrero [illegible] mil ochocientos noventa. Yo el infrascrito Domero de esta Sta. Iglesia Catedral Basílica bauticé solemnemente á una niña que nació el dos del actual en la calle

[illegible]

de Aribau, número veinte y cinco, entresuelo, hija legítima de D. Antonio Quintilla, jornalero, natural de Montañana y de Da. Teresa Rieras natural de Villajuiga, casados en la parroquia de Belen segun consta. Se le pusieron por nombres: Carmen, Antonia, Francisca. Abuelos paternos: D. Antonio, natural de Castisen y Da. Rosa Salse, natural de Montañana, difuntos. Maternos: D. Francisco y Da. María Durán, difuntos, naturales de Villajuiga. Padrinos: D. Antonio Güell, casado, jornalero y Da. Carmen Güell, soltera, naturales de Olesa. En fé de lo cual lo firmo fecha ut supra.

Fran.co de S. Vodina Volta [illegible]

674
Sigalés
y
Bofill.

En Barcelona á trece de Febrero de mil ochocientos noventa. Yo el infrascrito Domero de esta Sta. Iglesia Catedral Basílica bauticé solemnemente á una niña que nació el día anterior en la calle Hospital, número ciento catorce piso primero, hija legítima de D. Jaime Sigalés, jornalero, natural de Barcelona y de Da. Felisa Bofill, natural de Vich, casados en

la parroquia de San Miguel del Puig, según dijeron. Se le pusieron por nombres: [illegible]lar, Ana, Eulalia. Abuelos paternos: [illegible]cente y Dª. Antonia Ventura, difuntos, naturales de Barcelona. Maternos: D. Antonio, [illegible]nalero, natural de Taradell y Dª. Ramona Roca, difunta, natural de Vich. Padrinos: D. Andres Ballester, del comercio, natural de Taradell y Dª. Maria Segarra, natural de Albocaza, casados. En fé de lo cual lo firmo fecha ut supra.

Franco. de P. Wodimo. Vitali. Dom.

675
Incognita.

En Barcelona á trece de Febrero de mil ochocientos noventa. Yo el infrascrito Domero de esta Sta. Iglesia Catedral Basilica bauticé solemnemente á una niña que nació el tres del actual en la calle de San Ramon, número [illegible] y ocho, piso segundo, hija de padres desconocidos. Se le pusieron por nombres Josefa, [illegible]lacion, Candelaria. Padrinos: D. Antonio [illegible]mases, soltero, del comercio y Dª. Rita [illegible]da, naturales de Barcelona. En fé de lo cual lo firmo fecha ut supra.

Franco. de P. Wodimo. Vitali. Dom.

En Barcelona á catorce de Febrero de mil ochocientos noventa: El Rdo. D. Loreto Pujadas, Presbitero, Beneficiado de la parroquia de los Stos. Justo y Pastor de esta ciudad, con licencia del infrascrito Domero de esta Sta Iglesia Catedral Basilica, bautizó solemnemente á un niño que nació el veinte y cinco de Enero último en la calle de Caspe, número trece, piso tercero, hijo legitimo de D. Gabriel Almirall, del comercio, natural de Villanueva y Geltrú y de Dª. Teresa Aparicio, natural de Barcelona, casados en la parroquia de los Stos Justo y Pastor según consta. Se le pusieron por nombres: Ignacio, Antonio, Manuel. Abuelos paternos: D. Gabriel, propietario y Dª. Maria Andreu, difunta, naturales de Villanueva y Geltrú. Maternos: D. Ignacio del comercio y Dª. Concepcion Muntadas, difunta, naturales de Barcelona. Padrinos: D. Ignacio Aparicio, viudo del comercio, natural de Barcelona y Dª. Maria del Rosario Almirall, casada natural de Villanueva y Geltrú. En fé de lo cual lo firmo fecha ut supra.

676
Almirall
y
Aparicio.

Franco. de P. Wodimo. Vitali. Dom.

677
Balbas
y
Roger.

En Barcelona á catorce de Febrero de mil ochocientos noventa. Yo el infrascrito Domero de esta Sta. Yglesia Catedral Basílica bautice solemnemente á un niño que nació el seis de Noviembre de mil ochocientos ochenta y nueve en el Paseo de Gracia número ciento diez y seis, piso tercero, hijo legítimo de D. Manuel Balbas, abogado, natural de Habana y de Dª. Teresa Roger, natural de Madrid, casados en la parroquia de San Martin de Madrid segun dijeron. Se le pusieron por nombres: Manuel, Joa... Abuelos paternos: D. Gumersindo, natural de Castro Urdiales y Dª. Josefa Carranza, natural de Habana, difuntos. Maternos: D. Joaquin, natural de Sort y Dª. Paula Gonzales, natural de Madrid, difuntos. Padrinos: D. Luis Morcillo, abogado, natural de Madrid y Dª. Matilde Balbas, natural de Habana, casados. En fe de lo cual lo firmo fecha ut supra.

Fran.co de P. Modino Dom.o de la Sta. Yg.a

678
Cuadrada
y
Peralta.

En Barcelona á catorce de Febrero de mil ochocientos noventa. Yo el infrascrito Domero de esta Sta. Yglesia Catedral Basílica bautice solemnemente á una niña que nació el treinta de Enero último en la calle Ancha número tres, piso tercero, hija legítima de D. Francisco Cuadrada, del comercio, y de Dª. Juana Peralta, naturales de Barcelona, casados en la parroquia de la Merced segun consta. Se le pusieron por nombres: Ana, Mercedes, Ramona. Abuelos paternos: D. Francisco, natural de Vich y Dª. Ana Vila, natural de Barcelona, difuntos. Maternos: D. Vicente, del comercio, natural de Madrid y Dª. Ramona Balmes, natural de Barcelona. Padrinos: D. Francisco Noguera, casado, propietario, natural de la Garriga y la abuela materna. En fe de lo cual lo firmo fecha ut supra.

Fran.co de P. Modino Dom.o de la Sta. Yg.a

679
Rogés
y
Sisó.

En Barcelona á catorce de Febrero de mil ochocientos noventa. Yo el infrascrito Domero de esta Sta. Yglesia Catedral Basílica bautice solemnemente un niño que nació el nueve del actual en la calle Borrell, número ciento treinta y seis, piso segun-

de, hijo legítimo de D. Pascual Rogés, y de Dª. María Sisó, naturales de Fraga, casados en la parroquia de los Angeles, según dijo. Se le pusieron por nombres: Jaime, Alejandro. Abuelos paternos: D. Jaime y Dª. Francisca Bagué, difuntos, naturales de Fraga. Maternos: D. Andrés, y Dª. María Claramunt, difunta, naturales de Fraga. Padrinos: D. Jaime Puyo, pintor, natural de San Feliu de Guíxols y Dª. Dolores Beillas, natural de Barcelona, casados. En fé de lo cual lo firmo fecha ut supra.

Franco. de P. Codina Tolsa Pbro. Domo.

680 Incognito

En Barcelona á catorce de Febrero mil ochocientos noventa. Yo el infrascrito Domero de esta Sta. Iglesia Catedral Basílica bauticé solemnemente á un niño que nació el ocho del actual en la Barceloneta, calle Sta. Clara, número ciento diez y siete, piso primero, hijo de padres desconocidos. Se le pusieron por nombres: Antonio, Felix, Juan. ~~Abuelos paternos~~ Padrinos: D. Antonio Dorado, soltero, marinero, natural de Sevilla y Dª. Teresa Dorado, casada, natural de Madrid. En fé de lo cual lo firmo fecha ut supra = El tachado: abuelos paternos: no vale.

Franco. de P. Codina Tolsa Pbro. Domo.

681 Baeta y Gómez

En Barcelona á quince de Febrero de mil ochocientos noventa. Yo el infrascrito Domero de esta Sta. Iglesia Catedral Basílica bauticé solemnemente á una niña que nació el trece del actual en la calle Arco de Cirés, número diez, piso cuarto, hija legítima de D. Santiago Carlos Baeta, jornalero y de Dª. Tomasa Gómez, naturales de Alloza, casados en la parroquia de Sta. María Magdalena de Zaragoza según consta. Se le pusieron por nombres: Mercedes, María, Pilar. Abuelos paternos: D. Blas, difunto, natural de Alloza y Dª. Gregoria Lázaro, natural de Campos. Maternos: D. Vicente, jornalero y Dª. Melchora Val, naturales de Albalate del Arzobispo. Padrinos: D. Joaquín Magallón, casado, dependiente, natural de Alloza y Dª. Dámasa García, soltera, natural de Zaragoza. En fé de lo cual lo firmo fecha ut supra.

Franco. de P. Codina Tolsa Pbro. Domo.

682
Maesi
y
Garcia.

En Barcelona á quince de [illegible] mil ochocientos noventa. Yo el infrascrito [illegible] mero de esta Sta. Iglesia Catedral [illegible] bauticé solemnemente á una niña que nació el diez del actual en la calle de [illegible], número cuatrocientos cuarenta y [illegible] hija legítima de D. José Maesi, difunto, según afirmaron y de Dª. Adelaida [illegible] naturales de Madrid, casados en la parroquia de San Marcos de la misma [illegible] lla según dijeron. Se le pusieron por nombres: Vicenta, Josefa, Ricarda: Abuelos paternos: D. Miguel, carpintero, natural [de] Colmenar y Dª Catalina Rodriguez, difunta, natural de la Habana. Maternos: D. José, tabernero y Dª. Ramona [Fernán]dez, difunta, naturales de Santiago de Arriba. Padrinos: D. Vicente Crusellas, [jor]nalero y Dª. Rosa Crusellas, casados, naturales de Sta. Perpetua de Mogoda. En fé de lo cual lo firmo fecha ut supra.

Franco. de P. Medina Pbro Sta. Dom[inica]

683
Pasqués
y
Balmes.

En Barcelona á quince de [Febrero] de mil ochocientos noventa. Yo el infrascrito Domero de esta Sta. Iglesia Catedral [Basíli]ca bauticé solemnemente á un niño que nació el primero del actual en la calle Hospital, número ciento treinta y nueve piso primero, hijo legítimo de D. Fernando Pasqués, del comercio, natural de Mataró y de Dª. Margarita Balmes, natural de Barcelona, casados en la parroquia de Sta María de Mataró según constó. Se le pusieron por nombres: Fernando, Manuel, Cecilio. Abuelos paternos: D. Fernando, curtidor, natural de Vich y Dª. Maria Vinardell, natural de Mataró. Maternos: D. Manuel, natural de Vich y Dª. Margarita Giol, natural de Mataró, difuntos. Padrinos: D. Manuel [illegible], curtidor, natural de Barcelona y Dª. Concepcion Soizaga, casada, natural de Habana. En fé de lo cual lo firmo, fecha ut supra.

Franco. de P. Medina Pbro Sta. Dom[inica]

674
Nabilla
y
Bernabeu.

En Barcelona á quince de [Febrero] de mil ochocientos noventa. Yo el infrascrito Domero de esta Sta. Iglesia Catedral Basílica bauticé solemnemente á una niña que nació el nueve del actual en la calle de

Mercaders número veinte y uno, piso tercero, hija legítima de D. Esteban Rabella, pintor, natural de Castellbisbal y de Dª. Dolores Rabell, natural de Barcelona, casados en la parroquia de Sta María de Gracia, según consta. Se le pusieron por nombres Isabel, Luisa, Gonzaga, Dolores. Abuelos paternos: D. Gaspar, propietario, natural de Castellbisbal y Dª. Teresa Piguan, difunta, natural de Viladecaballs. Maternos: D. Miguel, pintor, natural de Barcelona y Dª. Teresa Marinté, difunta, natural de Vilanova de Escornalbou. Padrinos: el abuelo paterno y Dª. Isabel ..ga, casada, natural de Campredon. En fé de lo cual lo firmo fecha ut supra.

Franco. de P. Medina Vol... Pbro. Dom.

685
Romero y Belda.

En Barcelona á quince de Febrero de mil ochocientos noventa. Yo el infrascrito Domero de esta Sta Iglesia Catedral Basílica bauticé solemnemente á una niña que nació el dos del actual en la calle de San Antonio, número treinta y ocho, piso segundo, hija legítima de D. Andrés Romero, empleado, natural de Rusafa y de Dª. Camila Belda, natural de Ayelo de Malferit, casados en la parroquia de San Valero de Rusafa (Valencia) según consta. Se le pusieron por nombres Antonia, María, Mercedes. Abuelos paternos: D. Vicente, difunto, y Dª. Vicenta Camarit, naturales de Rusafa. Maternos: D. Vicente y Dª. Josefa Belda, difuntos, naturales de Ayelo de Malferit. Padrinos: D. Antonio Marqués, empleado, natural de Valencia y Dª. Antonia Antar, natural de Alcira, casados. En fé de lo cual lo firmo fecha ut supra.

Franco. de P. Medina Vol... Pbro. Dom.

686
Santamaria
y
Alberdi

En Barcelona á quince de Febrero de mil ochocientos noventa. Yo el infrascrito Domero de esta Sta. Iglesia Catedral Basílica bauticé solemnemente á un niño que nació el seis del actual en la calle de Tallers, número diez y ocho, piso segundo, hijo legítimo de D. Manuel Santamaria, médico, natural de Santibañez de Bejar y de Dª. Rita Alberdi, casados en la parroquia de San Pedro el Real de Madrid según

dijeron. Se le pusieron por nombres Ra-
fael, Manuel, Jesus. Abuelos paternos
D. Mariano, difunto, natural de Puente
Congosto y Dª Josefa Saralegui, natural
Mezquiriz. Maternos: D. Jose, natural
de Oviedo y Dª Faustina Lopez, natural
de Castropol, difuntos. Padrinos: D. [illegible]
Vazquero(?), [illegible], y Dª Rafaela [illegible]
ro, casados, naturales de [illegible]
par. En fé de lo cual lo firmo fecha
supra.

Franc° de P. Codina Vilra Pbro. Domº

687
Soler
y
Coll

En Barcelona á quince de Fe[illegible]
mil ochocientos noventa. Yo el infra[illegible]
Domero de esta Sta. Iglesia Catedral Ba-
silica bauticé solemnemente á una ni[illegible]
que nació el dos del actual en San
Andrés(?) de Provensals: calle Marina, [illegible]
hija legítima de D. Pedro Soler, [illegible]
natural de Hospitalet y de Dª [illegible]
natural de Gerona, casados en la parr[illegible]
de Sta Maria del Taulat segun consta
Se le pusieron por nombres: Ana, Fran[illegible]
Cecilia. Abuelos paternos: D. Serafin(?)
natural de Montornés y Dª Maria Mon[illegible]
natural de Hospitalet, difuntos. Maternos

[illegible]
Lorenzo, tabernero, natural de Badalona(?)
y Dª Antonia Masanas, difunta, natural
de Fuyà(?). Padrinos: D. Francisco Campos(?),
[illegible], natural de [illegible] y Dª
Teresa [illegible], natural de Gerona, casados.
En fé de lo cual lo firmo fecha ut supra.

Franc° de P. Codina Vilra Pbro. Domº

688
Socias
y
Ogea(?)

Cas. con D. Antonio [illegible] Francisca [illegible] Muerto 1929 en [illegible] Vall[illegible]

En Barcelona á quince de Febrero de mil
ochocientos noventa. Yo el infrascrito Domero de
esta Sta. Iglesia Catedral Basilica bauticé so-
lemnemente á una niña que nació el vein-
te y cuatro de Enero último en la calle de Fer-
nando, número cuarenta y siete, piso cuarto,
hija legítima de D. Joaquin Socias, dependien-
te, natural de Barcelona y de Dª Josefa Ogea(?),
natural de Tarragona, casados en la parro-
quia del mismo segun consta. Se le pusieron
por nombres: Francisca, Dolores, Elvira.
Abuelos paternos: D. Antonio, albañil, natu-
ral del Vendrell y Dª Francisca Delmau(?)
natural de Barcelona. Maternos: D. Santos,
difunto, natural de Navarra y Dª Josefa Blan-
diadé(?), natural de Masquefa(?). Padrinos los

abuelos paternos. En fé de lo cual lo firmo fecha ut supra.

Franc.co de P. Medina Pbro. Mtro. Domero

689.
Trascals y Barnet.

En Barcelona á quince de Febrero de mil ochocientos noventa. Yo el infrascrito Domero de esta Sta. Iglesia Catedral Basílica bauticé solemnemente á una niña que nació el diez del actual en la Ronda de San Pablo número cincuenta y uno, tienda, hija legítima de D. Bartolomé Trascals, del comercio, natural de San Andrés de Palomar y de Da. Josefa Barnet, natural de Gracia, casados en la parroquia de Sta. María de Gracia segun dijeron. Se le pusieron por nombres: Mercedes, Josefa, Francisca. Abuelos paternos: D. Rafael y Da. [illegible] Franquesa, difuntos, naturales de San Andrés de Palomar. Maternos: D. Francisco [illegible], difunto, natural de Papiol y Da. Francisca Martí, natural de Gracia. Padrinos: D. Bartolomé Trascals, del comercio, natural de Gracia y Da. Francisca Marcet, natural de San Andrés de Palomar, [illegible]. En fé de lo cual lo firmo fecha ut supra. T= corrido= vale

Franc.co de P. Medina Pbro. Mtro. Domero

690.
Vilellas y Manuela.

casado con D. Pedro Sureda Cervera el día 8 Enero de 1933 en Santa María del Mar de esta ciudad

En Barcelona á quince de Febrero de mil ochocientos noventa. Yo el infrascrito Domero de esta Sta. Iglesia Catedral Basílica bauticé solemnemente á una niña que nació el ocho del actual en la calle Victoria, número dos, tienda, hija legítima de D. Vicente Vilellas, calesero, natural de Barcelona y de Da. Dorotea Manuela Francisca, natural de Tarragona, casados en la parroquia de San Pablo segun consta. Se le pusieron por nombres: Felicia, Teresa, Margarita. Abuelos paternos: D. Carlos, natural de Moyá y Da. María Colomé, natural de Barcelona, difuntos. Maternos: desconocidos. Padrinos: D. Jaume Fardera, vaquero y Da. Teresa Casademunt, casados, naturales de Cardedeu. En fé de lo cual lo firmo fecha ut supra.

Vallés

Franc.co de P. Medina Pbro. Mtro. Domero

691.
Cardona y Prat.

En Barcelona á diez y seis de Febrero de mil ochocientos noventa. Yo el infrascrito Domero de esta Sta. Iglesia Catedral Basílica bauticé solemnemente á una niña que nació el catorce del actual en la calle

de Canteros, número veinte y seis, prime-
ro. hija legítima de D. Juan Cardona, ...
ro, natural de Solivella y de Dª María ...
natural de Solinás, casados en la parro-
del Pino según constó. Se le pusieron por
nombres: María, Enriqueta. Abuelos pa-
ternos: D. Macian, difunto y Dª Con...
rragó, naturales de Solivella. Maternos:
D. Pedro, labrador y Dª Teresa ...
turales de Solinás. Padrinos: D. José ...
casado, labrador, natural de Dos Rius ...
María Batlle, soltera, natural de ...
En fé de lo cual lo firmo fecha ut supra.

Franco de P. Vedina Vol. Pbro. Dom.

692
Canela
y
Farré.

En Barcelona a diez y seis de Febrero
mil ochocientos noventa. Yo el infrascrito
Domero de esta Sta. Iglesia Catedral Basíli-
ca bauticé solemnemente á una niña que
nació el nueve del actual en la calle de ...
..., número ciento treinta y ocho, tienda, hija
legítima de D. Pedro Canela, carbonero, natu-
ral de Pla de Sta María y de Dª Antonia
Farré, natural de Alcover, casados en la
parroquia de Sta Ana según constó. Se le
pusieron por nombres: Teresa, Antonia,
Juana. Abuelos paternos: D. Pedro ...

natural de Pla de Sta María y Dª Pau-
la Farran, natural de Valls. Maternos: D. Juan
difunto, natural de Alcover y Dª Francis-
ca Milá, natural de Rebas. Padrinos: D. Pe-
dro Nadal, casado, jornalero, natural de Bar-
celona y Dª Carmen Canela, soltera, natural
de San Andrés de Palomar. En fé de lo cual lo
firmo fecha ut supra.

Franco de P. Vedina Vol. Pbro. Dom.

693
García
y
Baget.

En Barcelona á diez y seis de Febrero
de mil ochocientos noventa. Yo el infrascrito
Domero de esta Sta. Iglesia Catedral Basílica
bauticé solemnemente á un niño que nació el
nueve del actual á las una y media de la tar-
de en la calle Robador, número veinte, pi-
so tercero. hijo legítimo de D. Francisco Gar-
cía, militar, natural de Aldea Nueva de
Figueroa y de Dª Carmen Baget, natural
de Barcelona, casados en la parroquia
castrense de San Juan según constó. Se le
pusieron por nombres: Manuel, Ma-
ría, Alejandro. Abuelos paternos: D. Te-
lesforo, jornalero y Dª Ramona Gregorio

difunta, naturales de Castrillo de la Guareña. Maternos: D. Francisco, difunto, natural de Pindecañas y Dª. Francisca Castellá, natural de Ribera de Cardoso. Padrinos: D. Manuel Carillo, militar, natural de Cártama y Dª. María Antonia Garcia, natural de Elanerca, casados. En fé de lo cual lo firmo fecha ut supra.

Franco. de P. Medina Vº. Pbro. Domº.

694.
Garcia y Baget.

En Barcelona á diez y seis de Febrero de mil ochocientos noventa. Yo el infrascrito Domero de esta Sta. Iglesia Catedral Basílica bauticé solemnemente á una niña que nació el nueve del actual á las cinco y tres cuartos de la tarde en la calle Trafalgar número veinte, piso tercero, hija legítima de D. Francisco Garcia, militar, natural de Aldea Nueva de Figueroa y de Dª. Carmen Baget, natural de Barcelona, casados en la parroquia castrense de San Francisco. Se le pusieron por nombres: Antonia, Apolonia, Montserrat. Abuelos paternos: D. Telesforo, jornalero y Dª. Francisca Gregorio, difunta, naturales de Castrillo de la Guareña. Maternos: D. Francisco, difunto, natural de Pindecañas

Francisca Castellá, natural de Ribera de Cardoso. Padrinos: D. Manuel Carillo, militar, natural de Cártama y Dª. María Antonia Garcia, natural de Huéscar, casados. En fé de lo cual lo firmo fecha ut supra.

Franco. de P. Medina Vº. Pbro. Domº.

695
Jové y Penella.

En Barcelona á diez y seis de Febrero de mil ochocientos noventa. Yo el infrascrito Domero de esta Sta. Iglesia Catedral Basílica bauticé solemnemente á una niña que nació el cinco del actual en la calle Serra Xich, número dos, piso cuarto, hija legítima de D. Antonio Jové, jornalero y de Dª. Francisca Penella, naturales de Agramunt, casados en la parroquia del mismo pueblo según dijeron. Se le pusieron por nombres: Magdalena, María, Rosa. Abuelos paternos: D. Pablo, labrador y Dª. Magdalena Arié, naturales de Agramunt. Maternos: D. Ramon, jornalero, natural de Anglesola y Dª. Paula Pla, natural de Agramunt. Padrinos: D. José Penella, la-

brador y D.ª Maria Penella, solteros, naturales de Agramunt. En fé de lo cual lo firmo fecha ut supra.

Fran.co de P. Vidiu[illegible] Pbro. Dom.º

696
Oñate
y
Soler.

En Barcelona á diez y seis de Febrero de mil ochocientos noventa. Yo el infrascrito Domero de esta Sta. Iglesia Catedral Basilica bauticé solemnemente á un niño que nació el treinta y uno de Enero último en Gracia, calle de Sta Tecla, número [illegible], piso tercero, hijo legítimo de D. Juan Oñate, empleado, natural de Oñate y de D.ª Modesta Soler, natural de Pijayo, casados en la parroquia de Sta. Maria del Mar según consto. Se le pusieron por nombres Juan, Modesto, Pedro. Abuelos paternos: D. Blas, jornalero y D.ª Cecilia [illegible]mendi, difunta, naturales de Oñate. Maternos: D. Juan empleado, natural de Bellcaire y D.ª Teresa Carrió, natural de [illegible]. Padrinos: D. Jaime Sau[illegible]rindo, dependiente de comercio, natural de Barcelona y D.ª Josefa Oñate, soltera, natural de Oñate. En fé de lo cual lo firmo fecha ut supra.

Fran.co de P. Vidiu[illegible] Pbro. Dom.º

697
Pi
y
Carbonell.

En Barcelona á diez y seis de Febrero de mil ochocientos noventa. Yo el infrascrito Domero de esta Sta. Iglesia Catedral Basilica bauticé solemnemente á un niño que nació el catorce del actual en Gracia, calle de Gerona, número cinco, piso primero, hijo legítimo de D. Antonio Pi, estucador, natural de San Gervasio de Cassolas y de D.ª Dolores Carbonell, natural de Sarriá, casados en la parroquia de San Pedro según consto. Se le pusieron por nombres Humberto, Magin, Vicente. Abuelos paternos: D. Magin, natural de San Gervasio de Cassolas y D.ª Eulalia Ferri, natural de Barcelona, difuntos. Maternos: D. José, contratista y D.ª Vicenta Huguet, naturales de Sarriá. Padrinos: D. José Pi, soltero, estucador y D.ª Josefa Llagué, casada, naturales de Sarriá. En fé de lo cual lo firmo fecha ut supra.

Fran.co de P. Vidiu[illegible] Pbro. Dom.º

En Barcelona a diez y seis de Febrero de mil ochocientos noventa. Yo el infrascrito Domero de esta Sta. Iglesia Catedral Basi-

lica bauticé solemnemente á una niña que nació el nueve del actual en la calle de San Ra-fael, número veinte y cuatro, piso segundo, hija legítima de D. Marcelino Pons, jornalero natural de Gracia y de Dª. María Ana [illegible] natural de Barcelona, casados en la parroquia de San Agustin segun consto. Se le pusieron por nombres. María, Antonia, Elena. Abuelos paternos: D. Lorenzo, natural de [illegible] y Dª. Rita Oliva, natural de Puigcerdá. Maternos: D. Juan, dependiente y Dª. Rita [illegible]llas, naturales de San Cipriano de Villalba. Padrinos: D. Antonio Riera, casado, dependiente, natural de Gerona y Dª. María Jurgantera, natural de Ciutadilla. En fé de lo cual lo firmo fecha ut supra.

Fran.co de P. Codina, Pbro. Dom.o

698
Pons
y
Serra.

699
Segimon
y
Ramon.
... nació Enero =
... Dª. de Sta. Visitación
D. Franco de P. Codina ...

En Barcelona á diez y seis de Febrero mil ochocientos noventa. Yo el infrascrito Domero de esta Sta. Iglesia Catedral Basílica bauticé solemnemente á un niño que nació el veinte y siete de Enero último en la calle Universidad, número setenta y ocho [illegible]da, hijo legítimo de D. José Segimon, [illegible] natural de Barcelona y de Dª. Lucia [illegible]mon, natural de Gracia, casados en la

parroquia de San Juan de Gracia segun constó. Se le pusieron por nombres. Emilio, José, Martin. Abuelos paternos. D. Francisco difunto, natural de Igualada y Dª. Antonia Forés, natural de Tarragona. Maternos: D. Martin, natural de Altafulla y Dª. Teresa Batlle, natural de Arbós, difuntos. Padrinos: D. Emilio Novellas, soltero y Dª. Margarita Marck, solteros, naturales de Gracia. En fé de lo cual lo firmo fecha ut supra.

Fran.co de P. Codina, Pbro. Dom.o

700
Torra
y
Closa.

En Barcelona á diez y seis de Febrero de mil ochocientos noventa. Yo el infrascrito Domero de esta Sta. Iglesia Catedral Basílica bauticé solemnemente á una niña que nació el doce del actual en la calle Diputación, número cuatrocientos veinte y cuatro, piso tercero, hija legítima de D. Ramon Torra escribiente y de Dª. Dolores Closa, naturales de Calaf, casados en la parroquia de San Jaime del mismo pueblo segun dijeron. Se le pusieron por nombres: Josefa;

Mercedes, Eulalia. Abuelos paternos [illegible] dro, labrador y Dª Josefa Sala, naturales [illegible] Calaf. Maternos: D. Pedro, difunto [illegible] nal de Calaf y Dª Josefa Pigué, natural de Cumill. Padrinos: D. José Torra, solt[illegible] del comercio, natural de Calaf y la abuela paterna. En fé de lo cual lo firmo fecha ut supra.

Franco de P. Vendrell Tobía Pbro Dom[illegible]

701
Farrés y Bermejo.

En Barcelona á diez y seis de Fe[illegible] de mil ochocientos noventa. Yo el in[illegible] crito Domero de esta Sta. Iglesia Catedral Basílica bauticé solemnemente á una niña que nació el cinco del actual en la calle Ferlandina, número cincuenta [illegible] piso primero, hija legítima de D. Feli[illegible] Farrés, sombrerero, natural de Rubí [illegible] de Dª Adelaida Bermejo, natural de [illegible] Luis de Rey, casados en la parroquia [illegible] men según consta: Se le pusieron [illegible] nombres: María, Felipa, Engra[illegible] Abuelos paternos: D. José, difunto [illegible] María Aguilera, naturales de Rubí. [illegible] ternos: D. Victor, natural de [illegible] Dª María Fornesa, natural de [illegible] difuntos. Padrinos: D. Felipe Aguil[illegible]

hilador y Dª Gracia Rovira, casados, naturales de Rubí. En fé de lo cual lo firmo fecha ut supra.

Franco de P. Vendrell Tobía Pbro Dom.

702
Incognita.

En Barcelona á diez y seis de Febrero de mil ochocientos noventa. Yo el infrascrito Domero de esta Sta. Iglesia Catedral Basílica bauticé solemnemente á una niña que nació el cinco del actual en la calle Proclamacion, número diez y ocho, piso primero, hija de padres desconocidos. Se le pusieron por nombres: Manuela, María Antonia. Padrinos: D. Lorenzo Blas, empleado, natural de Tornillos y Dª Martina Navarro, natural de Marcilla, casados. En fé de lo cual lo firmo fecha ut supra.

Franco de P. Vendrell Tobía Pbro Dom.

703
Incognito.

En Barcelona á diez y seis de Febrero de mil ochocientos noventa. Yo el infrascrito Domero de esta Sta. Iglesia Catedral Basílica bauticé solemnemente á un niño que nació el primero del actual en la

calle Marqués de Albina, número diez y
nueve, piso segundo, hija de padres des-
conocidos. Se le pusieron por nombres: Juan,
Jaime, Francisco de Paula. Padrinos:
Juan Fontanet, panadero, natural
Alfora y Da. María Quintana, natu-
de San Martín Sarroca, solteros. En fé de
lo cual lo firmo fecha ut supra.

Franco. de P. Codina Tolra Pbro. Dom.

704
Amat
y
Martí.

En Barcelona á diez y seis de Febre-
de mil ochocientos noventa. Yo el infrascrito
Domero de esta Sta. Iglesia Catedral Basí-
lica bauticé solemnemente á un niño que na-
ció el veinte y siete de Enero último en la ca-
lle Canals, número sesenta y dos, pinta-
ro, hijo legítimo de D. José Amat, ...
ro, natural de Barcelona y de Da. ...
Martí, natural de Palancas, casados en la
parroquia de los Stos. Gervasio y Protasio
segun consta. Se le pusieron por nom-
Juan, José, Manuel. Abuelos pa-
ternos: D. Juan, jornalero, y Da. ...
net, naturales de Barcelona. Mater-
D. Damian, difunto, y Da. María Mar-
tí, naturales de Palancas. Padrinos
los abuelos paternos. En fé de lo cual

lo firmo fecha ut supra.

Franco. de P. Codina Tolra Pbro. Dom.

705
Batllori
y
Tous.

En Barcelona á diez y seis de Febrero
de mil ochocientos noventa. Yo el infrascrito
Domero de esta Sta. Iglesia Catedral Basílica
bauticé solemnemente á un niño que nació el
veinte y seis de Enero último en la Ronda
de San Antonio, número once, tienda, hijo
legítimo de D. José Batllori, pomaicay de
Da. Teresa Tous, naturales de Barcelona, ca-
sados en la parroquia de los Angeles segun
consta. Se le pusieron por nombres: Conra-
do, Pablo, Pedro. Abuelos paternos: D. José,
difunto y Da. Josefa Martí, naturales de Bar-
celona. Maternos: D. Juan, natural de Pla
de Cabra y Da. Úrsula Tissot, natural de Bar-
celona. Padrinos: D. Ramon Valls, soltero,
natural de San Baudilio de Llobregat y
Da. María Colomé, viuda, natural de Bar-
celona. En fé de lo cual lo firmo fecha ut
supra.

Franco. de P. Codina Tolra Pbro. Dom.

En Barcelona á diez y seis de Febr.
de mil ochocientos noventa. Yo el infrascrito

706
Andreu
y
Rosell.

Domero de esta Sta. Iglesia Catedral Barcelo-
na bauticé solemnemente á un niño que na-
ció el diez de Enero último en la calle de
Urgel, número sesenta y cuatro, piso segundo,
hijo legítimo de D. Juan Andreu, cerrajero, na-
tural de Palma de Mallorca, y de Da. Francisca
Rosell, natural de Ballbona, casados en la
parroquia de Sta. Madrona segun consta. Se le
pusieron por nombres: Marcelino, Ans...
Abuelos paternos: D. Juan y Da. Antonia
...rrió, difuntos, naturales de Palma. Mater-
D. Marcelino, jornalero, natural de Pa...
y Da. Francisca Navarro, difunta, natu...
de Ballbona. Padrinos: D. Antonio Marti...
soltero, jornalero, natural de San Fernan...
y Da. Veronica Copete, casada, natural de
Ripoll. En fé de lo cual lo firmo fecha ut
supra.

Franco. de P. Codina Vda. Pbro. Domro.

En Barcelona á diez y seis de Febr.
de mil ochocientos noventa. Yo el infras-

707
Baldrich
y
Orozco.

Domero de esta Sta. Iglesia Catedral Barcelo-
na bauticé solemnemente á una niña que
nació el diez del actual en la calle de Barra...

número seis, piso segundo, hija legítima de
D. Juan Baldrich, carpintero, natural de
Lérida y de Da. Maria Josefa Orozco, natural
de la Solana, casados en la parroquia de
San Cucufate segun consta. Se le pusieron
por nombres: Carolina, Juana, Doro-
tea. Abuelos paternos: D. Domingo, difun-
to, natural de Pla de Cabra y Da. Maria Cas-
tellote, natural de Camarasa. Maternos: D.
José Maria, carnicero, natural de la Solana
y Da. Antonia Capdevila, natural de Espluga
de Francolí. Padrinos: D. Joaquin Albacet,
casado, zapatero, natural de Maella y Da.
Francisca Guillem, soltera, natural de Al-
coy. En fé de lo cual lo firmo fecha ut su-
pra.

Franco. de P. Codina Vda. Pbro. Domro.

En Barcelona á diez y seis de Febrero
de mil ochocientos noventa. Yo el infrascrito

708
Borga
y
Romeu.

Domero de esta Sta. Iglesia Catedral Barcelo-
na bauticé solemnemente á una niña que na-
ció el seis del actual en la calle Espaderia, nú-
mero nueve, piso cuarto, hija legítima de

D. Antonio Berga, jornalero, natural de
Bellvís y de D.ª Antonia Romeu, natural
de Vimbodí, casados en la parroquia de Sta.
María del Mar según consta. Se le pusie-
ron por nombres: Elvira, Cecilia, An-
tonia. Abuelos paternos: D. Blas, difun-
to, natural de Vilanova de Bellpuig y
D.ª Cecilia Salvany, natural de Bellvís.
Maternos: D. Juan, difunto y D.ª Ro-
sa Ferré, naturales de Vimbodí. Padrinos:
D. José Torrents, casado, jornalero, natu-
ral de Gracia y D.ª Elvira [illegible]
natural de Cornellá de Montgrí. En fe de
lo cual lo firmo fecha ut supra.

Franc.º de P. [illegible] Pbro.

709
Bayo
y
Masoni.

En Barcelona á diez y seis de Febrero de
mil ochocientos noventa. Yo el infrascrito Ecó-
nomo de esta Sta. Iglesia Catedral Basílica bau-
ticé solemnemente á una niña que nació el
veinte y cuatro de Diciembre de mil ochocien-
tos ochenta y nueve en la calle [illegible] núme-
ro diez y siete, tienda, hija legítima de D. [illegible]
Bayo, cartero, natural de Barcelona y de D.ª
Francisca Masoni, natural de [illegible], casa-
dos en la parroquia de San Pedro según consta.
Se le pusieron por nombres: Francisco, Ma-

fonso, José. Abuelos paternos: D. Agustín, na-
tural de Linares y D.ª Vicenta Ballester, natu-
ral de Castellón de la Plana, difuntos. Maternos:
D. José y D.ª Hipólita Bergadá, difuntos, na-
turales de la Selva del Campo. Padrinos: D. Fran-
cisco Millet, pintador, natural de Barcelona
y D.ª Hipólita Masoni, natural de Selva del
Campo, solteros. En fé de lo cual lo firmo fe-
cha ut supra.

[illegible]

710
Clemente.
y
Puigcerver.

En Barcelona á diez y seis de Febrero
de mil ochocientos noventa. Yo el infrascrito Ecó-
nomo de esta Sta. Iglesia Catedral Basílica bau-
ticé solemnemente á una niña que nació el do-
ce del actual en la Barceloneta, calle Pescado-
res, número sesenta y uno, tienda, hija le-
gítima de D. José Clemente, jornalero, natu-
ral de Alicante y de D.ª Margarita Puigcerver,
natural de la Barceloneta, casados en la parro-
quia de Sta. Madrona según consta. Se le pu-
sieron por nombres: Teresa, Rafaela, Mar-
garita. Abuelos paternos: D. Juan, jornalero
y D.ª Agustina Guillem, naturales de Alican-

te. Maternos: D. Guillermo, difunto, natural de Mahon y Dª. Margarita Granz, natural de Barcelona. Padrinos: D. Rafael María, calderero, y Dª. Teresa Casadevall, viuda, naturales de la Barceloneta. En fé de lo cual lo firmo fecha ut supra.

Fran.co de P. Codina Tobra Pbro. Dom.

711
Coll
y
Sala.

En Barcelona á diez y seis de Febrero de mil ochocientos noventa. Yo el infrascrito Domero de esta Sta. Iglesia Catedral Basilica bauticé solemnemente á un niño que nació el nueve dia en el Paseo de Gracia, número veintitres, porteria, hijo legítimo de D. Feliciano Coll, jornalero, natural de Crespiá y de Dª. [illegible] Sala, natural de Bañolas, casados en la parroquia de Sta Ana segun consta. Se le pusieron por nombres: Tomás, Jaime, Feliciano. Abuelos paternos: D. Pedro, jornalero, natural de Crespiá y Dª. Quiteria Jordá, natural de [illegible]tellá. Maternos: D. Esteban, difunto, natural de Sarriá (Gerona) y Dª. Antonia Brugada, natural de Bañolas. Padrinos: D. Tomás [illegible], soltero, chocolatero, natural de [illegible] y Dª. María Sans, viuda, natural de Palol de [illegible]. En fé de lo cual lo firmo fecha ut supra.

Fran.co de P. Codina Tobra Pbro. Dom.

712
Calvo
y
Caubet.

En Barcelona á diez y seis de Febrero de mil ochocientos noventa. Yo el infrascrito Domero de esta Sta. Iglesia Catedral Basilica bauticé solemnemente á un niño que nació el diez del actual en la calle Marquet de Gignás, número dos, piso tercero, hijo legítimo de D. José Calvo, natural de Benabarre y de Dª. Antonia Caubet, natural de Tirvana, casados en la parroquia de San Jaime segun consta. Se le pusieron por nombres: Francisco de Asis, José, Antonio. Abuelos paternos: D. Antonio, natural de Juseu y Dª. Teresa Camarasa, natural de Benabarre, difuntos. Maternos: D. José, difunto, natural de Tirvana y Dª. María [illegible], natural de [illegible]. Padrinos: D. Francisco Ferrer, moldista, natural de Capellades y Dª. Teresa Coll, natural de Viana, solteros. En fé de lo cual lo firmo fecha ut supra.

Fran.co de P. Codina Tobra Pbro. Dom.

En Barcelona á diez y seis de Febrero de mil ochocientos noventa. Yo el infrascrito Domero de esta Sta. Iglesia Catedral Basilica

bauticé solemnemente á un niño que nació

753. Ciurana y Miralles

el siete del actual en la Barceloneta, calle Pescadores, número sesenta y cinco, piso segundo, hijo legítimo de D. José Ciurana, pescador, y de Dª Agustina Miralles, naturales de Barcelona, casados en la parroquia de San Miguel del Puerto según consta. Se le pusieron por nombres: Jaime, Juan Bautista, José. Abuelos paternos: D. Pascual, marinero, natural de Puenta de [illegible] y Dª Sebastiana Salvadó natural de Vinaroz. Maternos: D. Manuel, marinero y Dª Juana Rodriguez, naturales de Vinaroz. Padrinos: D. Jaime Rodriguez, marinero y Dª Teresa Borges, solteros, naturales de Barcelona. En fé de lo cual lo firmo fecha ut supra.

[illegible signature]

754 Coma y Carbonell

En Barcelona á diez y seis de Febrero de mil ochocientos noventa. Yo el infrascrito Domero de esta Sta. Iglesia Catedral Basílica bauticé solemnemente á una niña que nació el veinte y nueve de Enero último en la Ronda de San Pablo, número cuarenta y siete, piso cuarto, hija legítima de D. Ramon Coma, del comercio, natural de Sala-

manca y de Dª Carmen Carbonell, natural de la Barceloneta, casados en la parroquia de Sta. María del Mar según consta. Se le pusieron por nombres: Dolores, Cristina, Juliana. Abuelos paternos: D. Clemente, profesor, natural de Bagá y Dª Cristina Fonrá, natural de Cornellá. Maternos: D. Isidro, difunto, natural de Cabrera y Dª María Carreras, natural de la Barceloneta. Padrinos: los abuelos paterno y materna. En fé de lo cual lo firmo fecha ut supra.

[illegible signature]

755 Espiell y Martí

En Barcelona á diez y seis de Febrero de mil ochocientos noventa. Yo el infrascrito Domero de esta Sta. Iglesia Catedral Basílica bauticé solemnemente á un niño que nació el cuatro del actual en la calle Arco de Dusay, número cinco, piso primero, hijo legítimo de D. Antonio Raimundo Espiell, jornalero, natural de Barcelona y de Dª María Martí, natural de Vallbona de las Monjas, casados en la parroquia de Sta. María del Mar según

consto. Se le pusieron por nombres: Vicente Ferrer, Ambrosio, Raimundo. Abuelos paternos: D. Vicente y Dª María Ana Pedrosi, difuntos, naturales de Barcelona. Maternos: Ambrosio, jornalero, natural de Vallbona y Dª Francisca Martinez, natural de [illegible]canyas. Padrinos: D. Juan Martí, jornalero, natural de Vallbona y Dª María Portas, natural de Barcelona, casados. En fé de lo cual lo firmo fecha ut supra.

Fran.co de P. Medina [illegible]

736
Forés
y
Duingles.

En Barcelona á diez y seis de Febrero de mil ochocientos noventa. Yo el infrascrito Domero de esta Sta Iglesia Catedral Basílica bauticé solemnemente á un niño que nació [illegible] del actual en la calle Tamarit, número tres, piso cuarto, hijo legítimo de D. [illegible] Forés, jornalero, natural de Reus y de Dª [illegible]mía Duingles, natural de Oliana, casados en la parroquia del Carmen segun dijeron. Se le pusieron por nombres: Joaquin, Cándido, [illegible]los. Abuelos paternos: D. José, tintorero, natural de Barcelona y Dª Magdalena [illegible] natural de la Selva. Maternos: D. [illegible] jornalero, natural de Oliana y [illegible] abuela. Padrinos: D. Joaquin [illegible]

brente, natural de Barcelona y Dª Dolores Airé, natural de Gracia, casados. En fé de lo cual lo firmo fecha ut supra.

Fran.co de P. Medina Peblar [illegible]

737
Garcia
y
Viñas.

En Barcelona á diez y seis de Febrero de mil ochocientos noventa. Yo el infrascrito Domero de esta Sta. Iglesia Catedral Basílica bauticé solemnemente á una niña que nació el veinte y cinco de Enero último en la calle Pallars, número setenta, piso segundo, hija legítima de D. Escolástico Garcia, empleado, natural de Tarazona y de Dª Miguela Viñas, natural de Candasnos, casados en la Seo de Tarazona segun consto. Se le pusieron por nombres: Elvira, Eulalia, Valentina. Abuelos paternos: D. Rufino, sastre, natural de Cervera de Rio Alhama y Dª Francisca Toledo, natural de Tarazona. Maternos: D. Luis, natural de Cita (Francia) y Dª María Escuer, natural de Almolda, difuntos. Padrinos: D. Simon Gonzalez, soltero, platero, natural de Zaragoza y Dª Valentina Brega, casada, natural de Cala-

nillas del Campo. En fé de lo cual lo firmo fecha ut supra.

Fran.co de P. Vedina Vda Ma Domr

718
Gran
y
Solé.

En Barcelona á diez y seis de Febrero de mil ochocientos noventa. Yo el infrascrito Domero de esta Sta. Iglesia Catedral Basilica bauticé solemnemente á un niño que nació el tres del actual en la calle de Blasticks, número veinte y cuatro, piso cuarto, hijo legítimo de D. Tomás Gran pintor, natural de la Galera y Dª ... cia Solé, natural de San Martin de ... vensals, casados en la parroquia de ... Pedro segun consto. Se le pusieron por nombres: Baldomero, Francisco de ... la Blas. Abuelos paternos: D. Agu... difunto, natural de Tortosa y Dª ... venida Fontanet, natural de la Ga... ternos: D. Pablo, difunto, natural de Ba... na y Dª Antonia Sallés, natural de Ig... da. Padrinos: D. Baldomero Aldin, ... Dª Francisca Ras, casados, naturales ... Gracia. En fé de lo cual lo firmo fecha ut supra.

Fran.co de P. Vedina Vda Ma Domr

719
Guasch
y
Casanovas.

En Barcelona á diez y seis de Febrero de mil ochocientos noventa. Yo el infrascrito Domero de esta Sta. Iglesia Catedral Basilica bauticé solemnemente á un niño que nació el primero del actual en la calle Parlamento, número diez y siete, piso primero, hijo legítimo de D. Pedro Guasch, jornalero y de Dª Teresa Casanovas, naturales de Barcelona, casados en la parroquia de Sta Madrona segun consto. Se le pusieron por nombres: Jose, Pedro, Francisco de Asis. Abuelos paternos: D. Francisco, jornalero, natural de Madrid y Dª Magdalena Morros, natural de Barcelona. Maternos. Ignacio, difunto y Dª Dolores Mariné, naturales de Barcelona. Padrinos: D. José Mayol, casado, jornalero, natural de Piera y la abuela materna. En fé de lo cual lo firmo fecha ut supra

Fran.co de P. Vedina Vda Ma Domr

En Barcelona á diez y seis de Febrero de mil ochocientos noventa. Yo el infrascrito Domero de esta Sta. Iglesia Catedral Ba-

720
Saner
y
Pla.

silica bauticé solemnemente á un niño que nació el diez del actual en San Martin de Provensals, calle de Sicilia, numero veinte y tres, piso primero, hijo legitimo de D. [illegible] Saner, ebanista, natural de Rodoña, y de [illegible] Leonor Pla, natural de Gracia, casados en la parroquia de San Martin de Provensals segun consto. Se le pusieron por nombres Jaime, Juan. Abuelos paternos: D. [illegible] natural de Caspesas y Dª. Maria [illegible] natural de [illegible], difuntos. Maternos: no conocido el abuelo y Dª. Rosa Pla, natural de Arenys de Munt. Padrinos: D. Jaime [illegible] tres, soltero, jornalero, natural de [illegible] y Dª. Maria Pagés, casada, natural de [illegible]. En fé de lo cual lo firmo fecha ut supra.

Fran.co de P. [illegible] Dom.o

721
Llagostera
y
Negre.

En Barcelona á diez y seis de Febrero de mil ochocientos noventa. Yo el infrascrito Domero de esta Sta. Iglesia Catedral Basilica bauticé solemnemente á una niña que nació el quince del actual en la calle [illegible] numero diez, piso tercero, hija legitima de D. Juan Llagostera, jornalero, y de Dª. Maria Negre, naturales de Barcelona, casados en la parroquia del Carmen segun con[illegible]

Se le pusieron por nombres: Angela, Antonia, Josefa. Abuelos paternos: D. Antonio, jornalero, natural de Torredembarra y Dª. Angela Ruis, natural de Igualada. Maternos: D. José, jornalero, y Dª. Josefa Muns, naturales de Barcelona. Padrinos: D. Antonio Llagostera, soltero, jornalero y Dª. Josefa Llagostera, casada, naturales de Barcelona. En fé de lo cual lo firmo fecha ut supra.

Fran.co de P. [illegible] Dom.o

722
Llansamá
y
Ribera.

En Barcelona á diez y seis de Febrero de mil ochocientos noventa. Yo el infrascrito Domero de esta Sta. Iglesia Catedral Basilica bauticé solemnemente á una niña que nació el nueve del actual en la calle Cruz de los Canteros, número cincuenta y seis, piso primero, hija legitima de D. Andrés Llansamá, jornalero, y de Dª. Teresa Ribera, naturales de Gandesa, casados en la parroquia de San Cucufate segun constó. Se le pusieron por nombres: Mercedes, Trinidad, Maria. Abuelos pater-

nos: D. Jacinto, herrero y D.ª Teresa ...bater, naturales de Gandesa. Maternos: D. Buenaventura, difunto y D.ª Jaci...tolé, naturales de Gandesa. Padrinos: ...teban Carreter, soltero, jornalero, natural de Tarragona y D.ª Margarita Anglés, natural de Rafols, casada. En fe de lo cual lo firmo fecha ut supra

Fran.co de P. Medina Fabra Pbro. Domr.

723
Molleras
y
Barris.

En Barcelona á diez y seis de Febrero de mil ochocientos noventa. Yo el infrascrito Domero de esta Sta. Iglesia Catedral Basílica bauticé solemnemente á un niño que nació el doce del actual en la calle Poniente, número doce, piso ...to, hijo legítimo de D. Pedro Molleras, jornalero, natural de Tortellá y de D.ª Carolina Barris, natural de Figueras, casados en la parroquia de San Pablo de ...ras segun dijeron. Se le pusieron por nombres Candido, Juan, Pedro. Abuelos paternos: D. Buenhijo, difunto y D.ª Rosa Tuber, naturales de Tortellá. Maternos: D. Mateo, jornalero, natural de Damins y D.ª Luisa Ramis, difunta, natural de Figueras. Padrinos: D. José Molleras, zapatero, natural de Tortellá y D.ª Carmen Gibert, natural de Barcelona, solteros. En fé de lo cual lo firmo fecha ut supra

Fran.co de P. Medina Fabra Pbro. Domr.

724
Meler
y
Serra.

En Barcelona á diez y seis de Febrero de mil ochocientos noventa. Yo el infrascrito Domero de esta Sta. Iglesia Catedral Basílica bauticé solemnemente á una niña que nació el catorce del actual en la calle del Comercio, número treinta y ocho, piso segundo, hija legítima de D. Antonio Meler, constructor de carruajes, natural de Tamarite y de D.ª Dolores Serra, natural de Barcelona, casados en la parroquia de San Pedro segun constó. Se le pusieron por nombres: Mercedes, Rosa, Josefa. Abuelos paternos: D. José, labrador y D.ª Josefa Ribera, naturales de Tamarite. Maternos: D. Manuel, difunto y D.ª Carolina Bofill, naturales de Barcelona. Padrinos: D. Jaime Bofill, casado, calesero y D.ª Mer-

cedes Serra soltera naturales de Barcelona. En fé de lo cual lo firmo fecha ut supra.

Franco. de P. Molina Vta. Domo.

725
Miguez y Peris.

En Barcelona á diez y seis de Febrero de mil ochocientos noventa. Yo el infrascrito Domero de esta Sta. Iglesia Catedral Basilica bauticé solemnemente á un niño que nació el nueve del actual en la Barceloneta, calle de Sta Clara número ochenta y uno, piso segundo, hijo legítimo de D. Francisco Miguez, marinero, natural de Sta María del Viso y de Da. Claudina Peris, natural de San Carlos de la Rápita, casados en la parroquia de San Miguel del Puerto segun consta. Se le pusieron por nombres: Francisco, José, Claudio. Abuelos paternos: D. Andres, marinero y Da. Benita Tabues, difuntos naturales de Sta. María del Viso. Maternos: D. Ambrosio marinero, natural de San Cárlos de la Rápita y Da. Juana Ors, natural de Tortosa. Padrinos: D. José Cortacans, tidor, natural de Arbucias y Da. Catalina Salamó, natural de San ...

tin de Provensals, solteros. En fé de lo cual lo firmo fecha ut supra.

Buenaventura Bresuen Pbro.
Domero.

726
Magarolas y de Porto.

En Barcelona á diez y seis de Febrero de mil ochocientos noventa. Yo el infrascrito Domero de esta Sta. Iglesia Catedral Basilica bauticé solemnemente á un niño que nació el cuatro del actual en la Barceloneta, calle de San Pedro, número cuatro, piso primero, hijo legítimo de D. Melchor Magarolas, marinero y de Da. Magdalena de Porto, naturales de la Barceloneta, casados en la parroquia de San Miguel del Puerto segun consta. Se le pusieron por nombres: Rodolfo, Melchor, Andres. Abuelos paternos: D. José, difunto y Da. Raimunda Prats, naturales de la Barceloneta. Maternos: D. José, buzo, natural de Reus y Da. Francisca Melis, natural de Cindadela (Menorca). Padrinos: D. Rodolfo de Porto, fotógrafo, natural de Reus y Da. Teresa Jalobardas, natural de la Barceloneta, solteros. En fé de lo cual lo firmo

fecha ut supra.

Buenaventura [illegible] Domero.

727 Marti y Vilanova

En Barcelona á diez y seis de Febrero de mil ochocientos noventa. Yo el infrascrito Domero de esta Sta. Iglesia Catedral Basilica bauticé solemnemente á una niña que nació el siete del actual en la calle de Bailén, número cuarenta y tres, piso tercero, hija legítima de D. Adolfo Marti [illegible], natural de Sarriá y de Dª. [illegible] Vilanova, natural de Castellví, casados en la parroquia de San Pedro segun consta. Se le pusieron por nombres: Maria [illegible] Luisa. Abuelos paternos: D. José, natural de las Corts y Dª. Francisca Campa[illegible], natural de Sarriá, difuntos. Maternos: [illegible] Suan, natural de Bonastre y Dª. [illegible] Campanyá, natural de Sarriá, difuntos. Padrinos: D. Manuel Marti, litógrafo, natural de Sarriá y Dª. Francisca Pujo[illegible], natural de Sans, casados. En fé de lo cual firmo fecha ut supra.

Buenaventura [illegible] Domero.

En Barcelona á diez y seis de Febrero de mil ochocientos noventa. Yo el infrascrito Domero de esta Sta. Iglesia Catedral Basilica bauticé solemnemente á un niño que nació el trece del actual en la calle Cortes, número veinte y dos, piso cuarto, hijo legítimo de D. Antonio Montolio, dependiente de comercio, natural de Tortosa y de Dª. Antonia Guardia, natural de Barcelona, casados en la parroquia de Sta. Ana segun consta. Se le pusieron por nombres: Antonio, Mariano, Francisco. Abuelos paternos: D. Mariano, del comercio, natural de Linares y Dª. Magdalena Royo, natural de Ulldecona. Maternos: D. Francisco, natural de Barcelona y Dª. Margarita Casals, natural de Martorell, difuntos. Padrinos: D. Joaquin Ezquirra, viudo, carpintero, natural de Longares y Dª. Agueda Montolio, casada, natural de Tortosa. En fé de lo cual lo firmo fecha ut supra.

728 Montolio y Guardia

Buenaventura [illegible] Domero.

En Barcelona á diez y seis de Febrero de mil ochocientos noventa. Yo el infrascrito Domero de esta Sta. Iglesia Cate-

dral Basilica bauticé solemnemente á una niña que nació el doce del actual en la Barceloneta, calle de San Antonio, numero quince, piso cuarto, hija legitima de D. Miguel Pol, cerrajero y de Dª. Josefa Torres, naturales de la Barceloneta, casados en la parroquia de San Miguel del Puerto segun consto. Se le pusieron por nombres: Rosa, Ana, Dorotea. Abuelos paternos: D. Juan, difunto, natural de Palma y Dª. Teresa Sorrida, natural de Villafranca de Panadés. Maternos: D. José, difunto, natural de Lanquefa y Dª. Amalia Martorell, natural de Tarragona. Padrinos: D. Francisco Torres, hojalatero y Dª. Ana Torres, solteros naturales de la Barceloneta. En fé de lo cual lo firmo fecha ut supra.

Buenaventura Massavé Pbro. Carmen

729 Pol y Torres.

En Barcelona á diez y seis de Febrero de mil ochocientos noventa. Yo el infrascrito Domero de esta Sta. Iglesia Catedral Basilica bauticé solemnemente á un niño que nació el diez del actual en la calle de Pedró, numero cuatro, piso primero, hijo legitimo de D. Antonio Prieto, jornalero, natural de Aspe y de Dª. Maria Calafí natural de Martorell, casados en la parroquia del Carmen segun consto. Se le pusieron por nombres: Pedro, Antonio, Jose. Abuelos paternos: D. Antonio difunto y Dª. Teresa Espinosa, naturales de Aspe. Maternos: D. José, natural de Martorell y Dª. Josefa Marés, natural de Barcelona, difuntos. Padrinos: D. Pedro Calafí, jornalero y Dª. Inés Calafí, solteros, naturales de Martorell. En fé de lo cual lo firmo fecha ut supra.

Buenaventura Massavé Pbro. Carmen

730 Prieto y Calafí.

En Barcelona á diez y seis de Febrero de mil ochocientos noventa. Yo el infrascrito Domero de esta Sta. Iglesia Catedral Basilica bauticé solemnemente á una niña que nació el seis del actual en la calle Principe de Viana, numero tres, piso tercero, hija legitima de D. Buenaventura Porta, jornalero, natural del Vendrell y de Dª. Maria Alemany, natural de Villafranca de Panadés, casados en la parroquia de Sta. Madrona segun consto. Se le pusieron por nombres:

731 Porta y Alemany.

Buenaventura, Francisco de Paula [illegible]nio. Abuelos paternos: D. Juan, [illegible]ro, natural de Creixell y Dª. Antonia [illegible]men, natural de Vendrell. Maternos: [illegible]cisco, carpintero, natural de Villafranca [illegible] Penadés y Dª. Vicenta Solé, natural de [illegible]da. Padrinos: D. Francisco Almany, [illegible]tero, estudiante, natural de Barcelona [illegible] Dª. Catalina Ramon, casada, natural [illegible] Ibiza. En fé de lo cual lo firmo fecha ut supra.

Buenaventura Almenar [illegible]

732
Pinsach
y
Rovira.

En Barcelona á diez y seis de Feb[rero] de mil ochocientos noventa. Yo el infra[scri]to Domero de esta Sta. Iglesia Catedral [Ba]silica bauticé solemnemente á un niño [que] nació el ocho del actual en la calle de [illegible] número setenta y seis, entresuelo, hijo le[gí]timo de D. Narciso Pinsach, impresor, [na]tural de San Jorge Desvalls y de Dª. Do[lo]res Rovira, natural de Barcelona, casa[dos] en la parroquia de Sta. María [illegible] segun consta. Se le pusieron por nom[bres]: Estanislao, Francisco de Asis, [Nar]ciso. Abuelos paternos. D. Jose, difun[to] y Dª. Francisca Costa, naturales de San Jorge Desvalls. Maternos: D. Francisco, jornalero, natural de Cambrils y Dª. Cristina Roig, difunta, natural de Barcelona. Padrinos: D. Baldomero Maciá, casado, jornalero y Dª. Dolores Ferrer, viuda, naturales de Barcelona. En fé de lo cual lo firmo fecha ut supra.

Buenaventura Almenar [illegible]

733.
Pueyo
y
Soler.

En Barcelona á diez y seis de Febrero de mil ochocientos noventa. Yo el infrascrito Domero de esta Sta. Iglesia Catedral Basílica bauticé solemnemente á un niño que nació el [illegible]ne del actual en la calle de Argenter, número uno, piso primero, hijo legítimo de D. Manuel Pueyo, carpintero, natural de Castejon y de Dª. Melchora Soler, natural de Tamarite de Litera, casados en la parroquia de San Francisco de Paula segun consta. Se le pusieron por nombres: Tomas, Jose, Manuel. Abuelos paternos: D. Agustin, carpintero, natural de Binefar y Dª. [illegible] Mateo, difunta, natural de Fraga. Maternos: D. Mariano, escribiente y Dª. Antonia

Marques, naturales de Tamarite. Padrinos: D. Tomas Llop, calesero, natural de ... y Da. Cristina Ros, natural de Barcelona, casados. En fé de lo cual lo firmo fecha ut supra.

Buenaventura ... Ecónomo

734
Ros y Paradés.
Casó con ... en ... el 20 junio 1914 ...

En Barcelona á diez y seis de Febrero de mil ochocientos noventa. Yo el infrascrito Domero de esta Sta. Iglesia Catedral Basílica bauticé solemnemente á un niño que nació el once del actual en la Barceloneta, calle Sta. Clara, número veinte y uno, piso ..., hijo legítimo de D. José Ros, jornalero, y de Da. Rosa Paradés, naturales de la Barceloneta, casados en la parroquia de San Miguel del Puerto segun consta. Se le pusieron por nombres: Luis, Francisco ... Abuelos paternos: D. Juan difunto y Da. ... Pinos, naturales de Barcelona. Maternos: D. Ramon, difunto, natural de ... y Da. Rosa Guday, natural de ... Padrinos: D. Juan Ros, soltero, ... y Da. Francisca Paradés, casada, natural de la Barceloneta. En fé de lo cual lo firmo fecha ut supra.

Buenaventura ... Ecónomo

735
Roc y Prats.

En Barcelona á diez y seis de Febrero de mil ochocientos noventa. Yo el infrascrito Domero de esta Sta. Iglesia Catedral Basílica bauticé solemnemente á una niña que nació el seis del actual en la calle del Cañon, número seis, piso primero, hija legítima de D. Antonio Roc, empleado, natural de Monaspe y de Da. Isabel Prats, natural de Morella, casados en la parroquia de los Angeles segun consta. Se le pusieron por nombres: Manuel, Joaquin, Francisco de Paula. Abuelos paternos: D. Antonio, difunto y Da. Manuela Franch, naturales de Monaspe. Maternos: D. José, difunto, natural de Morella y Da. Francisca Bosot, natural de Vinaroz. Padrinos: D. Pascual Riciana, estudiante, natural de Barcelona y Da. Francisca Roc, natural de Monaspe, solteros. En fé de lo cual lo firmo fecha ut supra.

Buenaventura ... Ecónomo

En Barcelona á diez y seis de Febrero de mil ochocientos noventa. Yo el infras-

crito Domero de esta Sta. Iglesia Catedral Basilica bauticé solemnemente á una niña que nació el treinta de Enero ultimo en la calle de Vifredo, número siete, piso primero, hija legítima de D. Juan Rubira albañil, natural de Esplugas de Llobregat y de Dª. Serafina Vila, natural de [illegible] casados en la parroquia de Sta. Magdalena de Esplugas de Llobregat segun dijo. Se le pusieron por nombres: Carmen [illegible] mona, Enriqueta. Abuelos paternos: [illegible] quin, difunto, natural de Esplugas de Llobregat y Dª. Maria Salvá, natural de [illegible] mayor. Maternos: D. Francisco [illegible] natural de Ascó y Dª. Rosa Farre, [illegible] ta, natural de Garcia. Padrinos: D. Francisco Rubira, estudiante, natural de Esplugas de Llobregat y Dª. Ramona Sarte, natural de Tarrega, solteros. En fé de lo cual lo firmo fecha ut supra.

Buenaventura [illegible]

736 Rubira y Vila.

En Barcelona á diez y seis de Febrero de mil ochocientos noventa. Yo el infrascrito Domero de esta Sta. Iglesia Catedral Basilica bauticé solemnemente á una niña que nació el [illegible] del actual á las [illegible] y media de la ma[ñana] en la calle de Valldoncella, número cuarenta y ocho, piso segundo, hija legítima de D. Antonio Ruiz, ebanista, natural de Pétrola y de Dª. Teresa Sanromá, natural de Altafulla, casados en la parroquia de Sta. Maria del Mar segun consta. Se le pusieron por nombres: Maria de la Candelaria, Maria de la Concepcion, Teresa. Abuelos paternos: D. Ricardo, jornalero, natural de Petrola y Dª. Teresa Valiente, natural de Chinchilla. Maternos: D. Ramon, jornalero y Dª. Teresa Rovira, difunta, naturales de Altafulla. Padrinos: D. Diego Romero, empleado, natural de Brazacorta y Dª. Vicenta Cubera, natural de Caspe, casados. En fé de lo cual lo firmo fecha ut supra.

Buenaventura Massaner Pbro. Domero.

737 Ruiz y Sanromá

En Barcelona á diez y seis de Febrero de mil ochocientos noventa. Yo el infrascrito Domero de esta Sta. Iglesia Catedral Basilica bauticé solemnemente á un niño que nació el seis del actual á las cuatro y tres cuartos de la mañana, en la calle Valldoncella, nú-

738 Ruiz y Sanromá.

mero cuarenta y ocho, piso segundo, hijo legítimo de D. Antonio Ruiz, ebanista, natural de Petrola y de Dª Teresa Sanromá, natural de Altafulla, casados en la parroquia de Sta María del Mar segun consto. Se le pusieron por nombres: Antonio, José, Ramon. Abuelos paternos: D. Ricardo, jornalero, natural de Petrola y Dª Teresa [illegible]liente, natural de Chinchilla. Maternos: D. Ramon, jornalero y Dª Teresa [illegible]ra, difuntos, naturales de Altafulla. Padrinos: D. Marcos Cardona, fabricante, natural de Marsá y Dª Concepcion [illegible]ta, natural de Barcelona, casados. En fé de lo cual lo firmo fecha ut supra.

Buenaventura [illegible] Carrera

739
Royo y Orteus.

En Barcelona á diez y seis de Febrero de mil ochocientos noventa. Yo el infrascrito Domero de esta Sta. Iglesia Catedral Basílica bauticé solemnemente á un niño que nació el nueve del actual en la calle [illegible] numero diez, tiendas, hijo legítimo de D. [illegible] Royo, sillero y de Dª Cinta Orteus, natural de Tortosa, casados en la parroquia de [illegible] Encufate segun consto. Se le pusieron por nombres: Pedro, Lorenzo. Abuelos paternos: D. Hermenegildo, cartero y Dª Carmen Cid, naturales de Tortosa. Maternos: desconocidos. Padrinos: D. Pedro Martinez, zapatero, natural de Valencia y Dª Ana Mas, natural de Aguilana, casados. En fé de lo cual lo firmo fecha ut supra.

Buenaventura [illegible] Carrera

740
Rincon y Cisternas.

En Barcelona a diez y seis de Febrero de mil ochocientos noventa. Yo el infrascrito Domero de esta Sta. Iglesia Catedral Basílica bauticé solemnemente á un niño que nació el cuatro del actual en Gracia, calle de la Fruta, número cuarenta y seis, piso segundo, hijo legítimo de D. Miguel Rincon, cerrajero, natural de Barcelona y de Dª Beatriz Cisternas, natural de Gracia, casados en la parroquia de San Juan de Gracia segun consto. Se le pusieron por nombres: Francisco de Paula, Joaquin, Arcadio. Abuelos paternos: D. José, platero, natural de Trigueros y Dª Teresa Cantos, natural de

Barcelona. Maternos. D. Federico, cajero natural de Barcelona y D.ª Francisca ... curella, natural de Sampedor. Padrinos sus abuelos materno y paterna. En fé de lo cual lo firmo fecha ut supra.

Buenaventura Vilaseca Pbro. Domero

741 Salvat y Ferrés

En Barcelona á diez y seis de Febrero de mil ochocientos noventa. Yo el infrascrito Domero de esta Sta. Iglesia Catedral Basilica bauticé solemnemente á un niño que nació el doce del actual en la calle Poncella, número sesenta, piso cuarto, hijo legítimo de D. José Salvat, cubero, natural de Altafulla y de D.ª Pilar Ferrés, natural de Barcelona; casados en la parroquia del Carmen segun constó. Se le pusieron por nombres: José, Ramon, Francisco. Abuelos paternos: D. José, difunto y D.ª María Rovira, naturales de Altafulla. Maternos D. Francisco, jornalero y D.ª María Dias naturales de Barcelona. Padrinos: D. José ... dependiente, natural de Sans y D.ª Margarita Ferrés, natural de Barcelona, casados. En fé de lo cual lo firmo fecha ut supra.

Buenaventura Vilaseca Pbro. Domero

742 Vaci y Ferrer. ... Faci-vols.

En Barcelona á diez y seis de Febrero de mil ochocientos noventa. Yo el infrascrito Domero de esta Sta. Iglesia Catedral Basilica bauticé solemnemente á un niño que nació el siete del actual en la calle Conde del Asalto, número setenta y nueve, piso tercero, hijo legítimo de D. Francisco Manuel Faci, jornalero, natural de Codoñera y de D.ª Isabel Ferrer, natural de Fresneda, casados en la parroquia de Belen segun constó. Se le pusieron por nombres: Francisco de Paula, Agustin, Ricardo. Abuelos paternos D. Pedro, difunto y D.ª Teresa Celma, naturales de Codoñera. Maternos D. Joaquin, jornalero y D.ª Victoria Aguilar, naturales de Fresneda. Padrinos: D. Francisco Ortiz, del comercio, natural de Fresneda y D.ª Agustina i Montagut, natural de Alcañiz, solteros. En fé de lo cual lo firmo fecha ut supra.

Buenaventura Vilaseca Pbro. Domero

En Barcelona á diez y seis de Febrero de mil ochocientos noventa. Yo el infras-

743
Valls
y
Sabaté.

crito Domero de esta Sta. Iglesia Catedral Basilica bauticé solemnemente á una niña que nació el tres del actual en la calle Lauria, número ciento cincuenta y ocho, tienda, hija legitima de D. Juan Valls, natural de Alcanar y de Dª Gabriela Sabaté, natural de Ulldecona, casados en la parroquia de la Concepcion segun dicen. Se le pusieron por nombres Ignacia, Gabriela, Josefa. Abuelos paternos: D. Miguel, jornalero y Dª Agustina Matamoros, naturales de Alcanar. Maternos: D. Francisco, jornalero y Dª Margarita Domenech, naturales de Ulldecona. Padrinos: D. Juan Bautista Valls, jornalero, natural de Alcanar y Dª Maria Badia, natural de Alcanar, solteros. En fé de lo cual lo firmo fecha ut supra.

Buenaventura [illegible] Domero.

744
Vilella
y
~~Barnell~~.

En Barcelona á diez y seis de Febrero de mil ochocientos noventa. Yo el infrascrito Domero de esta Sta. Iglesia Catedral Basilica bauticé solemnemente á un niño que nació el [illegible] de Enero último en la calle Diputacion número doscientos cuarenta y cinco, tienda, hijo legitimo de D. Modesto Vilella, del comercio,

natural de Mequinenza y de Dª Micaela ~~Barnell~~, natural de Fabara, casados en la parroquia de Mequinenza segun consta. Se le pusieron por nombres: Modesto, Antonio, Cipriano. Abuelos paternos: D. Antonio, difunto, natural de Mequinenza y Dª Asuncion Tober, natural de la Granja de Escarpe. Maternos: D. Manuel, difunto, natural de Caspe y Dª Luisa Bielsa, natural de Fabara. Padrinos: D. Cipriano Vilella, sastre, natural de Mequinenza y Dª Filomena Arché, natural de Barcelona, consortes. En fé de lo cual lo firmo fecha ut supra = El tildado "Barnell" lease = Bornel.

Buenaventura [illegible] Domero.

745
Zamy
y
Rodriguez.

En Barcelona á diez y seis de Febrero de mil ochocientos noventa. Yo el infrascrito Domero de esta Sta. Iglesia Catedral Basilica bauticé solemnemente á una niña que nació el nueve del actual en la calle Ferlandina, número veinte, piso cuarto, hija legitima de D. Simon Zamy, pintor, natural de Monzon y de Dª Eugenia Rodriguez, natural de Lagaita, casados en la

parroquia del Carmen segun consta [illegible] pusieron por nombres: Julia, Josefa, Maria. Abuelos paternos: D. Simon, zapatero, natural de Monzon y Dª. Isabel [illegible], natural de Alcampel. Maternos: D. [illegible], sastre, natural de Navamorcuende y [illegible] Teresa Burgos, natural de [illegible]. Padrinos: D. Pedro [illegible], casado, pintor, natural de Bilbao y Dª. Josefa [illegible], natural de Jaén. En fe de lo cual lo firmo fecha ut supra.

Buenaventura [illegible]

746
Llinares
y
Llora

En Barcelona á diez y siete de Febrero de mil ochocientos noventa. Yo el infrascrito Domero de esta Sta. Iglesia Catedral [illegible] bauticé solemnemente á un niño que nació el quince del actual en la Barceloneta, calle de Sta Clara, número cincuenta y [illegible] piso segundo, hijo legitimo de D. Andres Llinares, marinero y de Dª. Rita Rufina [illegible], naturales de Benidorm, casados en la parroquia del mismo pueblo segun consta. [illegible] pusieron por nombres: Tomas, Pedro [illegible]. Abuelos paternos: D. Miguel, difunto, natural de Polop y Dª. Basilia Ivorra, [illegible] de Noria. Maternos: D. Bartolomé, [illegible] y Dª. Rita Martorell, naturales de Benidorm. Padrinos: D. Miguel Llinares, soltero, marinero y Dª. Josefa Llinares, viuda, naturales de Benidorm. En fé de lo cual lo firmo fecha ut supra.

Buenaventura [illegible]

747
Miró
y
Solé.

En Barcelona á diez y siete de Febrero de mil ochocientos noventa. Yo el infrascrito Domero de esta Sta. Iglesia Catedral Basílica bauticé solemnemente á un niño que nació el veinte y cinco de Enero último en la calle Cadena, número cuarenta, piso tercero, hijo legitimo de D. Casimiro Miró, tejedor, natural de Barcelona y de Dª. Teresa Solé, natural de Tarrega, casados en la parroquia de San José segun consta. Se le pusieron por nombres: Ramon, Pablo, Antonio. Abuelos paternos: D. Ramon, difunto, natural de Reus y Dª. Ana Viñalas, natural de Vilanova. Maternos: D. Francisco, jornalero, natural de Tarrega y Dª. Josefa Cons, natural de Pinos. Padrinos: D. Antonio Solé, soltero, albañil, natural de Tarre-

ga y Dª. Luisa Gimenez, casada, natural de Barcelona. En fé de lo cual lo firmo fecha ut supra.

Buenaventura Gimeno Pbro. Domero

748
Perez y del Castillo.

En Barcelona á diez y siete de Febrero de mil ochocientos noventa. Yo el infrascrito Domero de esta Sta. Iglesia Catedral Basílica bauticé solemnemente á un niño que nació el seis del actual en la calle Sicilia, número treinta y ocho, piso tercero, hijo legítimo de D. Eladio Perez, empleado, natural de Fregeneda y de Dª. Isabel del Castillo, natural de Barcelona, casados en la Catedral de Barbastro, según consta. Se le pusieron por nombres: Juan, Antonio, Doroteo. Abuelos paternos: D. ...go, difunto y Dª. Maria Santana, natural de Fregeneda. Maternos: D. Sixto ...les de Fregeneda. Maternos: D. Sixto ...rado, natural de Jaca y Dª. Pia Lorado, natural de Salas Bajas. Padrinos: D. Antonio Hernandez, empleado, natural de Guardamar y Dª. Eloisa Perez, natural de Fregeneda, casados. En fé de lo cual lo firmo fecha ut supra.

Buenaventura Gimeno Pbro. Domero

749
Solá y Bonet.

En Barcelona á diez y siete de Febrero de mil ochocientos noventa. Yo el infrascrito Domero de esta Sta. Iglesia Catedral Basílica bauticé solemnemente á una niña que nació el doce del actual en la calle de Ripoll, número diez, piso cuarto, hija legítima de D. José Solá, conductor de correos y de Dª. Paula Bonet, naturales respectivamente de Castellgalí y de Abiá, casados en la parroquia de los Stos. Justo y Pastor, según dijeron. Se le pusieron por nombres: Josefa, Francisca, Maria. Abuelos paternos: D. Tomás, natural de Castelladral y Dª. Coloma Riera, natural de Castellgalí, difuntos. Maternos: D. Pedro, labrador, natural de Berga y Dª. Maria Vilardaga, natural de Abiá. Padrinos: D. Francisco Torras, casado, farmacéutico, natural de Manresa y la abuela materna. En fé de lo cual lo firmo fecha ut supra.

Buenaventura Gimeno Pbro. Domero

En Barcelona á diez y siete de Febrero de mil ochocientos noventa. Yo el in

frascrito Domero de esta Sta. Iglesia Ca-
tedral Basilica bauticé solemnemente
á un niño que nació el catorce de octu-
en Gracia, calle Roger de Flor, número
ochenta, piso primero, hijo legítimo de
D. Pedro Sumé, cerrajero, natural de Bar-
celona y de Dª. Madrona Mallorques, na-
tural de Verdú, casados en la parroquia
de Sta. María de Gracia según consta.
Se le pusieron por nombres: José An-
tonio, Isidro. Abuelos paternos: D. [illegible]
carbonero, natural de Sevilla y Dª. Ma-
ria Fabré, natural de Barcelona. Ma-
ternos: D. Isidro, difunto, natural de Ver-
dú y Dª. Antonia Pont, natural de Ver-
dú. Padrinos: D. José Mallorques, la-
dor, natural de Verdú y Dª. Gertru-
mor, natural de Barbastro, soltera. En
fé de lo cual lo firmo fecha ut supra.

Buenaventura Marcer Pbro.
Domero.

750
Sumé
y
Mallorqués

751
Claramunt
y
Tous

En Barcelona á diez y nueve de Fe-
brero de mil ochocientos noventa. Yo el in-
frascrito Domero de esta Sta. Iglesia Cate-
dral Basilica bauticé solemnemente á
una niña que nació el catorce de este
en San Martín de Provensals, calle

nal, número treinta y uno, piso tercero,
hija legítima de D. Juan Claramunt, jor-
nalero, natural de Villafranca de Pana-
dés y de Dª. Rosa Tous, natural de Castell-
ví de la Marca, casados en la parroquia
de los Angeles según consta. Se le pusie-
ron por nombres: Teresa, María, Mer-
cedes. Abuelos paternos: D. José, difunto y
Dª. Paula Rosell, naturales de San Juan
de Cunillas y de Villafranca del Panadés
respectivamente. Maternos: D. Pablo, labra-
dor, natural de San Jaime dels Domenys
y Dª. María Valentó, natural de Torrellas
de Foix. Padrinos: D. Magin Marlés, la
brador, natural de Castellví de la Marca
y Dª. Teresa Mestre, natural de Vallfor-
mosa, casados. En fé de lo cual lo firmo
fecha ut supra.

Buenaventura Marcer Pbro.
Domero.

752
Lopez
y
Basté

En Barcelona á diez y ~~nueve~~ de Fe-
brero de mil ochocientos noventa. Yo el in-
frascrito Domero de esta Sta. Iglesia Ca-
tedral Basilica bauticé solemnemente

á un niño que nació el diez del actual en la calle Robador, número veinte y [illegible] piso segundo, hijo legítimo de D. Francisco Lopez, jornalero, natural de Sevilla y de Da. Carmen Baoté, natural de Granollers, casados en la parroquia de Sta. Eulalia de Villapiscina segun dijeron. Se le pusieron por nombres Agustín, Alvaro, Francisco. Abuelos paternos: D. Francisco, difunto, natural de Barcelona y Da. Rosa Escudé, natural de Valls. Maternos: D. Juan, ladrillero, natural de Sanís y Da. Maria Martí, natural de Calaf. Padrinos: D. Agustin Comas [illegible], cortante y Da. Trinidad Tabarca, casada, naturales de Barcelona. En fé de lo cual lo firmo fecha ut supra.

Buenaventura [illegible]

753
Llop y Berge.

En Barcelona á diez y nueve de Febrero de mil ochocientos noventa. Yo el infrascrito Domero de esta Sta. Iglesia Catedral Basílica bauticé solemnemente á una niña que nació el nueve del actual en el Pasaje de Prunería, número [illegible] piso segundo, hija legítima de D. [illegible] Llop, del comercio, natural de [illegible] de Da. Teresa Berge, natural de Bellcaire, casados en la parroquia de San Andres de Lérida segun constó. Se le pusieron por nombres: Consuelo, Rosario, Teresa. Abuelos paternos: D. Francisco, difunto, natural de Grañena de las Garrigas y Da. Maria Alforja, natural de Lérida. Maternos: D. José, difunto y Da. Teresa Rosell, naturales de Bellcaire. Padrinos: D. Jaime Ambrós, curtidor y Da. Consuelo Ambrós, solteros, naturales de Barcelona. En fé de lo cual lo firmo fecha ut supra.

Buenaventura [illegible]

754
Rigau
Pi

En Barcelona á diez y nueve de Febrero de mil ochocientos noventa. Yo el infrascrito Domero de esta Sta. Iglesia Catedral Basílica bauticé solemnemente á un niño que nació el diez y ocho de Enero último en la calle Union, número veinte y ocho, tienda, hijo legítimo de D. Alberto Rigau, del comercio, natural de la Escala y de Da. Ana Pi, natural de Villanueva y Geltrú, casados en la parroquia de San Anton[io]

de Villanueva y Geltrú segun dijeron. Se le pusieron por nombres: Miguel, Pedro, Antonio. Abuelos paternos: D. Felix, difunto, natural de Amer y Dª Gertrudis Pagués, natural de la Escala. Maternos: D. Miguel, difunto, natural de Villanueva y Geltrú y Dª Dolores Maranges, natural de la Escala. Padrinos: D. Alberto Rigau, soltero, estudiante y Dª Margarita Bruguès, viuda, naturales de la Escala. En fé de lo cual lo firmo fecha ut supra.

Buenaventura [illegible]

755
Seculi
y
Bastida

En Barcelona á diez y nueve de Febrero de mil ochocientos noventa. El [illegible] infrascrito Domero de esta Sta. Iglesia [illegible] Basilica bautizé solemnemente á un niño que nació el once del actual en la calle [illegible]gós, número veinte y dos, piso primero, hijo legítimo de D. Juan Seculi, del comercio, natural de Torruella de Mongrí y de Dª [illegible]sa Bastida, natural de Anyellons, casados en la parroquia de San Agustin segun dijeron. Se le pusieron por nombres: [illegible] Lorenzo. Abuelos paternos: D. Jaime [illegible]tista, natural de Torruella de Mongrí y [illegible] Mónica Barceló, natural de San [illegible]

valls. Maternos: D. Ramon, difunto, natural de Tradell y Dª Josefa Florenza, natural de Tarrega. Padrinos: D. Cipriano Vilella del comercio, natural de Mequinenza y Dª Filomena Arché, natural de Barcelona, casados. En fé de lo cual lo firmo fecha ut supra.

Buenaventura [illegible]

756
Abelló
y
Martí

En Barcelona á veinte de Febrero de mil ochocientos noventa. El Rdo. D. Manuel Martí, Presbitero, con licencia del infrascrito Domero de esta Sta. Iglesia Catedral Basilica, bautizó solemnemente á una niña que nació el ocho del actual en la Ronda de San Pedro, número veinte y uno, piso primero, hija legítima de D. Tomás Abelló, del comercio, natural de Reus y de Dª Dolores Martí, natural de Matanzas (Cuba), casados en la parroquia de la Merced, segun dijeron. Se le pusieron por nombres: María de las Mercedes, Juana, Manuela. Abuelos paternos: D. Tomás y Dª Teresa Llopart, difuntos, naturales de Reus

Maternos: D. Gabriel, difunto y Dª. Ma-
ria Campaneria, naturales de Arenys de
Mar. Padrinos: D. Juan Solopart, casa-
do, del comercio, natural de Barcelona y
Dª. Teresa Abelló, soltera, natural de Ba...
En fé de lo cual lo firmo fecha ut supra.

Buenaventura ... Ecónomo

757
Barrera
y
Elias.

En Barcelona á veinte de Febrero de mil
ochocientos noventa. Yo el infrascrito ...
de esta Sta. Iglesia Catedral Basílica bauticé
solemnemente á un niño que nació el ...
ce del actual en la calle Riera Baja, nú-
mero diez, tienda, hijo legítimo de D. ...
Barrera, colchonero, natural de Barcelona
y de Dª. Josefa Elias, natural de ...
casados en la parroquia de Sta. Ma...
segun consto. Se le pusieron por nombres:
Eduardo, Mauricio, Juan. Abuelos pa-
ternos: D. Juan Bautista, colchonero y Dª. Mag-
dalena Millé, difunta, naturales de Barcelona.
Maternos: D. Mauricio, confitero y Dª. ...
sa Ertany, naturales de Cervera. Padrinos:
D. Benito Barrera, cerrajero, natural de Barcelona y
Dª. Bárbara Elias, natural de Cervera, solteros. En fé
de lo cual lo firmo fecha ut supra.

Buenaventura ... Ecónomo

758
Barrió
y
Comas
casó con D.ª Ana Mi-
rà ... el 21 Mayo
... en S. Pedro de ...

En Barcelona á veinte de Febrero de
mil ochocientos noventa. Yo el infrascrito Ecó-
nomo de esta Sta. Iglesia Catedral Basí-
lica bauticé solemnemente á un niño que
nació el quince del actual en la calle Tallers
número cuarenta y uno, piso primero, hi-
jo legítimo de D. Martin Barrió, pintor, na-
tural de Manresa y de Dª. Josefa Comas,
natural de Barcelona, casados en la parro-
quia de la Merced segun consto. Se le pu-
sieron por nombres: Martin, José, Fortian.
Abuelos paternos: D. Antonio y Dª. Joaqui-
na Trias, naturales de Manresa. Maternos:
D. Fortian, natural de Valldeneu y Dª. Ro-
sa Alen, natural de Palou, difuntos. Padri-
nos: D. Ramon Garriga, casado, jorna-
lero, natural de Rocafort y Dª. Jacoba
Comas, soltera, natural de Barcelona.
En fé de lo cual lo firmo fecha ut supra.

Buenaventura ... Ecónomo

En Barcelona á veinte de Febrero
de mil ochocientos noventa. Yo el infrascri-
to Ecónomo de esta Sta. Iglesia Catedral

159
Gil
y
Mont.

Basílica bauticé solemnemente á un niño que nació el ocho del actual en Gracia, calle Mayor, número cuarenta y [illegible] tienda; hijo legítimo de D. Eduardo Gil, sastre, natural de Madrid y de Da. María Mont, natural de [illegible] Mar, casados en la parroquia de San Francisco de Paula según consta. Se le pusieron por nombres: Joaquín, Eduardo, [illegible]tino. Abuelos paternos: D. José María y Da. Ramona Martínez, difuntos, naturales de Valencia. Maternos: D. Pablo y Da. Cristina Bardulet, difuntos, naturales de Blanes. Padrinos: D. Joaquín [illegible]na, estudiante, natural de Barcelona y Da. Elisa Castells, natural de Tortosa. [illegible] En fé de lo cual lo firmo fecha ut supra.

Buenaventura [illegible]

760
Jaurés
y
Olivé.

En Barcelona á veinte de Febrero de mil ochocientos noventa. Yo el infrascrito Domero de esta Sta. Iglesia Catedral Basílica bauticé solemnemente á una niña que nació el diez y ocho del actual en la Barceloneta, calle Pescadores, número veinte y [illegible], piso tercero, hija legítima de D. Buenaventura Jaurés, carpintero, natural de Arenys de Mar y de Da. Francisca Olivé, natural de Masnou, casados en la parroquia de San Miguel del Puerto según consta. Se le pusieron por nombres: Bibiana, Dolores. Abuelos paternos: D. Jacinto, carpintero y Da. Ramona Majó, naturales de Arenys de Mar. Maternos: D. Juan, marino y Da. Bibiana Millet, naturales de Masnou. Padrinos: los abuelos paterno y materna. En fé de lo cual lo firmo fecha ut supra.

Buenaventura [illegible]

761
Llebaria
y
Hornet.

En Barcelona á veinte de Febrero de mil ochocientos noventa. Yo el infrascrito Domero de esta Sta. Iglesia Catedral Basílica bauticé solemnemente á un niño que nació el quince del actual en la Riera del Pino, número [illegible], piso cuarto, puerta primera, hijo legítimo de D. Juan Llebaria, del comercio, natural de Falset y de Da. Teresa Hornet, natural de Barcelona, casados en la parroquia de San Jaime según dijeron. Se le pusieron por nombres: Miguel, Vicente, Juan. Abuelos paternos: D. Miguel, alpargatero y Da. Mag-

dalena Voltas, naturales de Falset. Maternos: D. Mena, difunto, natural de Castellar y D.ª Vicenta Carbonell, natural de Tarrasa. Padrinos: los abuelos paterno y materno. En fé de lo cual lo firmo fecha ut supra.

Buenaventura Marrero Pbro. Domero.

762
Masiá y Costa.

En Barcelona á veinte de Febrero de mil ochocientos noventa. Yo el infrascrito Domero de esta Sta. Iglesia Catedral Basílica bauticé solemnemente á una niña que nació el doce del actual en la calle ... ciacas, número veinte y nueve, piso ..., hija legítima de D. Pedro Masiá, ..., natural de Barcelona, y de D.ª María ..., natural de la Pera, casados en la parroquia de San Agustín segun consta. Se le pusieron por nombres: Ana, Juana, Clara. Abuelos paternos: D. Juan, jornalero, natural de Barcelona; y D.ª y D.ª María Fuster, natural de Berga. Maternos: D. José, difunto, natural de Vilaritg y D.ª Clara Medir..., difunta, natural de la Pera. Padrinos: D. ... Masiá, jornalero, natural de Barcelona y D.ª Ana Costas casada, natural de la Pera. En fé de lo cual lo firmo fecha ut

supra = El tildado = y D.ª = no vale.

Buenaventura Marrero Pbro. Domero.

763
Fontiroli y Coinolli.

En Barcelona á veinte de Febrero de mil ochocientos noventa. Yo el infrascrito Domero de esta Sta. Iglesia Catedral Basílica bauticé solemnemente á un niño que nació el diez y siete del actual en la calle Escudillers Blanchs número seis, piso quinto, hijo legítimo de D.ⁿ Carlos Fontiroli, camarero, natural de Orta (Italia) y de D.ª Catalina Coinolli, natural de Oneña (Italia), casados en la parroquia de Oneña segun dijeron. Se le pusieron por nombres: Vicente, Francisco, Carlos. Abuelos paternos: D. Pedro, difunto, natural de Orta y D.ª Angelina Forla, natural de Petenasco (Italia). Maternos: D. Carlos, negociante, natural de Oneña y D.ª Luisa Bruñole, natural de Baveno (Italia). Padrinos: D. Pablo Casate, cocinero, natural de Roma y D.ª Bernabea Meriz, natural de Huesca, casados. En fé de lo cual lo firmo fecha ut supra.

Buenaventura Marrero Pbro. Domero.

764
Urgellés
y
Raventós.

En Barcelona á veinte de Fe[brero]
de mil ochocientos noventa. Yo el infra[scrito]
Domero de esta Sta. Iglesia Catedral [Basí-]
lica bauticé solemnemente á un niño que
nació el diez del actual en la calle Mont-
ner, número treinta y ocho, piso cuarto, hi-
jo legítimo de D. Luis Urgellés, dibujante, na-
tural de Barcelona y de Da. Remedios [Raven-]
tós, natural de Villafranca de Panadés,
casados en la parroquia de la Sma. Trinidad
de Villafranca de Panadés segun dijeron. Se
le pusieron por nombres: César, Adolfo, Gui-
llermo. Abuelos paternos: D. Juan, comer-
ciante, natural de Villafranca de Panadés y
Da. Concepcion Beparés, natural de Bar-
celona. Maternos: D. José, carpintero y Da.
Ana Sans, naturales de Villafranca de Pana-
dés. Padrinos: D. José Raventós, casado, car-
pintero, natural de Villafranca de Panadés
y Da. Dolores Urgellés, soltera, natural de Bar-
celona. En fé de lo cual lo firmo fecha ut
supra.

Buenaventura [illegible] Comas.

765
Valanzuela
y
Esteve.

[En Barcelona ... bau-]
ticé solemnemente á una niña que nació
el ocho del actual en la calle Parlamento, nú-
mero cuarenta y dos, piso primero, hija legí-
tima de D. Sebastian Valanzuela, jornalero,
natural de Vinaroz y de Da. María de los
Desamparados Esteve, natural de Valencia,
casados en la parroquia de San Pablo se-
gun consta. Se le pusieron por nombres:
Enrica, Antonia, Mercedes. Abuelos pater-
nos: D. Sebastian y Da. Rosa Roca, difun-
tos, naturales de Vinaroz. Maternos: D. An-
tonio, natural de Milata y Da. Antonia Gar-
cia, natural de Sizana, difuntos. Padrinos:
D. Francisco Pradet, soltero, calesero, natu-
ral de Barcelona y Da. Joaquina Esteve, viu-
da, natural de Valencia. En fé de lo cual lo
firmo fecha ut supra.

Buenaventura [illegible]

766
Vila
y
Caballol.

En Barcelona á veinte de Febrero de
mil ochocientos noventa. Yo el infrascrito Do-
mero de esta Sta. Iglesia Catedral Basílica
bauticé solemnemente á un niño que nació
el trece del actual en Gracia, Plaza de la

En Barcelona á veinte de Febrero de [mil]
ochocientos noventa. Yo el infrascrito Dome-
ro de esta Sta. Iglesia Catedral Basí[lica]

Cruz, número cinco tienda, hijo legít. de D. Antonio Vilas, albañil, natural de ... cia y de Dª Rosa Caballol, natural de ... rana, casados en la parroquia de San ... de Sabadell segun consto. Se le pusieron por nombres: Luis Gonzaga, Antonio, José. ... los paternos: D. José, difunto, natural de ... celona y Dª Maria Jimenez, natural ... Vilagrasa. Maternos: D. Ramon, ... y Dª Maria Torra, difunta, naturales ... Tirrana. Padrinos: D. Luis Fargas, ... ñil, natural de Barcelona y Dª ... dal, natural de Manacor (Baleares) ... ros. En fé de lo cual lo firmo fecha ut supra.

Buenaventura [illegible]

767 Alarcon y Fernandez

En Barcelona á veinte y uno de Febrero de mil ochocientos noventa. Yo el infrascrito Domero de esta Sta. Iglesia Catedral ... ca bauticé solemnemente á un niño que nació el diez y siete del actual en la calle ... tacion, número trescientos setenta, piso ... do, hijo legítimo de D. José Maria Alarcon ... empleado, natural de Murcia y de Dª ... ria Fernandez, natural de Adra, casados en la parroquia de Adra segun dijeron. ... pusieron por nombres: Juan de Dios, Antonio, Felipe. Abuelos paternos: D. Mariano y Dª Juana Martinez, difuntos naturales de Murcia. Maternos: D. Francisco, propietario, natural de Berja y Dª Pascuala Gomez, natural de Adra. Padrinos: D. Mariano Gonzalez, empleado y Dª Concepcion Garcia, casados, naturales de Murcia. En fé de lo cual lo firmo fecha ut supra.

Buenaventura [illegible]

768 Gras y Soler.

En Barcelona á veinte y uno de Febrero de mil ochocientos noventa. Yo el infrascrito Domero de esta Sta. Iglesia Catedral Basílica bauticé solemnemente á una niña que nació el catorce del actual en la Rambla de San José, número veinte y dos, piso primero, hija legítima de D. Emeterio Gras, del comercio, natural de Cardona y de Dª Francisca Soler, natural de Figueras, casados en la parroquia de San Francisco de Paula segun consta. Se le pusieron por nombres: Maria, Teresa, Dolores, Francisca. Abuelos paternos: D. Isidro, difunto y Dª Ma-

...na Iguls, naturales de Cardona. Abuelos maternos: D. Juan, natural de Garriguella y Dª Teresa Fontanals, natural de Mataró; difuntos. Padrinos: D. Mariano ... soltero, del comercio, natural de Cardona y Dª Dolores Fontanals, viuda, natural de Mataró. En fé de lo cual lo firmo fecha ut supra.

Buenaventura ... Pbro
Ecónomo.

769
Garrido y Gonzalez.

En Barcelona á veinte y dos de Febrero de mil ochocientos noventa. Yo el infrascrito Ecónomo de esta Sta. Iglesia Catedral Basilica bauticé solemnemente á una niña que nació el quince del actual en la calle de Pelayo número seis bajos, hija legitima de D. Juan Garrido Gonzalez, natural de Baza y de Dª Carmen Gonzalez, natural de Ubeda; casados en la parroquia de Belen segun consta. Se le pusieron por nombres: Carmen, Valentina. Abuelos paternos: D. Rafael, difunto, natural de Granada y Dª Margarita Torres, natural de Ubeda. Maternos: D. Miguel Gonzalez ... difunto, natural de Ubeda y la abuela desconocida. Padrinos: D. Agustin Barrada, casante, natural de Ubeda y Dª Maria Torres, viuda, natural de Granada.

de lo cual lo firmo fecha ut supra.
Buenaventura ... Pbro
Ecónomo.

770
Peña y Elias.

Casó con D. Pedro ... Lopis el ... junio 1929 en Santa Maria de ...

En Barcelona á veinte y dos de Febrero de mil ochocientos noventa. Yo el infrascrito Ecónomo de esta Sta. Iglesia Catedral Basilica bauticé solemnemente á una niña que nació el ocho del actual en la calle Manresa, número cinco, piso segundo, hija legitima de D. Antonio Peña, empleado y de Dª Concepcion Elias, naturales de Barcelona, casados en la parroquia de Ntra Señora del Carmen segun consta. Se le pusieron por nombres: Concepcion, Ramona, Mercedes. Abuelos paternos: D. Antonio, tejedor, natural de Barcelona y Dª Maria Ferrer, natural de Pineda. Maternos: D. José Oriol, zapatero y Dª Maria Cuderi, naturales de Barcelona. Padrinos: D. Jaime Juan, empleado, natural de Palma de Mallorca y Dª Josefa Peña, natural de Barcelona, casados. En fé de lo cual lo firmo fecha ut supra.

Buenaventura ... Pbro
Ecónomo.

771
Alemany y Izabal

En Barcelona á veinte y tres de Febrero de mil ochocientos noventa. Yo el infrascrito Domero de esta Sta. Iglesia Catedral Basílica bauticé solemnemente á un niño que nació el dia anterior en la calle Diputacion, número doscientos veinte y cuatro, hijo legítimo de D. Antonio Alemany impresor, natural de San Martin de Provensals y de Da. Dolores Izabal, natural de Sans, casados en la parroquia de Sta. María de Sans según consta. Se le pusieron por nombres: Luis, Antonio. Abuelos paternos: D. José, jornalero, natural de Villanueva y Geltrú y Da. Julia Suriñach natural de San Ginés de Besora. Maternos: D. Luis, jornalero, y Da. [illegible] tas, naturales de San Vicente dels Horts. Padrinos: D. Luis Alemany, jornalero, natural de Martorell y Da. Teresa Izabal, natural de San Vicente dels Horts, casados. En fé de lo cual lo firmo fecha ut supra.

Buenaventura [illegible]
Domero

772
Adell y Vigo

En Barcelona á veinte y tres de Febrero de mil ochocientos noventa. Yo el infrascrito Domero de esta Sta. Iglesia Catedral Basílica bauticé solemnemente á una niña que nació el diez y seis del actual en la calle Ferlandina, número cuarenta y cinco, tienda, hija legítima de D. Ricardo Adell, ebanista y de Da. Asuncion Vigo, naturales de Barcelona, casados en la parroquia del Carmen según consta. Se le pusieron por nombres: Ana, Herminia, Asuncion. Abuelos paternos: D. Bas. difunto, natural de Morella y Da. Isabel Galindo, natural de Tortosa. Maternos: D. Juan, difunto, natural de Berga y Da. Magdalena Megró, natural de Mahon. Padrinos: D. Antonio Guardia, ebanista, natural de Barcelona, casado, y Da. Ana Dominguez, natural de Concentaina, soltera. En fé de lo cual lo firmo fecha ut supra.

Buenaventura [illegible]
Domero.

773.
Bracons y Vidorniu.

En Barcelona á veinte y tres de Febrero de mil ochocientos noventa. Yo el infrascrito Domero de esta Sta. Iglesia Catedral Basílica bauticé solemnemente á una niña que nació el diez y nueve del actual en

calle de Aviñó, número veinte y ocho ... segundo, hija legítima de D. Joaquín ... cons, sastre, natural de Sabadell y de D.ª Sebastiana Codornin, natural de Hospitalet de Tortosa; casados en la parroquia de ... Feliu de Sabadell según dijeron. Se le pusieron por nombres Pilar, Adela, María. Abuelos paternos: D. Feliu, sastre y D.ª ... fa Torras, naturales de Sabadell, Ma... D. José, difunto y D.ª María de la Cinta Chavarria, naturales de Tortosa. Padrinos: Eduardo Bracons, casado, sastre, natural de Sabadell y D.ª Rosa Urpi, viuda, natural de Barcelona. En fé de lo cual lo firmo ut supra.

Buenaventura Menzer(?) Pbro. Conmero

774
Bohigas y Babra

En Barcelona á veinte y tres de Febrero de mil ochocientos noventa. Yo el infrascrito Domero de esta Sta. Iglesia Catedral Basílica bauticé solemnemente á un niño que nació el veinte del actual en la calle Co... número treinta y uno, piso tercero, hijo legítimo de D. Marcos Bohigas, tornero, natural de Manresa y de D.ª Ramona Babra ... ral de Barcelona, casados en la parroquia de San Pedro según dijeron. Se le pusieron

por nombres Joaquin, Alberto, Conrado. Abuelos paternos: D. Manuel y D.ª Joaquina Babia(?), difuntos, naturales de Manresa. Maternos: D. Luis, descendiente y D.ª Alberta Subirá, naturales de Manresa. Padrinos: D. Joaquin Babra, del comercio y D.ª Alberta Babra, casados, naturales de Manresa. En fé de lo cual lo firmó y fecha ut supra.

Buenaventura Menzer(?) Pbro. Domero

775
Bernad Telesfora

En Barcelona á veinte y tres de Febrero de mil ochocientos noventa. El Rdo. D. Teodosio Garcia, capellan castrense, con licencia del infrascrito Domero de esta Sta. Iglesia Catedral Basílica, bautizó solemnemente á una niña que nació el tres del actual en la calle de Cerdeña, número noventa y dos, piso primero, hija legítima de D. Fermin Bernad, capitan de caballeria y de D.ª Josefa Telesfora, naturales de Albalate del Arzobispo, casados en la parroquia de San Jaime (castrense) según dijeron. Se le pusieron por nombres Laurentina, Clotilde, Adela, Antonia. Abuelos pater-

nos: D. Antonio, difunto y Dª. Josefa [illegible]
Yañes, naturales de Albalate del Arzobispo.
Maternos: desconocidos. Padrinos: D. [illegible]
[illegible] Sanz, casado, del comercio, natural de
San Felio de Llobregat y Dª. Adela Arnal
soltera, natural de Barcelona. En fe [de lo]
cual lo firmo fecha ut supra.

Buenaventura Massaven [Pbro]
Domero

776
Casas
y
~~Canals.~~

En Barcelona á veinte y tres de Fe[brero]
de mil ochocientos noventa. Yo el infras[cri]
to Domero de esta Sta. Iglesia Catedral Ba
silica bauticé solemnemente á una ni[ña]
que nació el trece del actual en la ca[lle]
Consejo de Ciento, número doscientos se[sen]
ta y tres, tienda; hija legítima de D. [illegible]
Casas, jornalero y de Dª. Concepcion [illegible]
naturales de Barcelona, casados en la pa[rro]
quia de Sta Maria del Mar segun cons[tó. Se]
le pusieron por nombres: Maria de la [Concep]
cion, Marta, Leonor. Abuelos pater[nos:]
D. Narciso, difunto y Dª. Leonor Pedre[ra, na]
turales de Barcelona. Maternos: D. [illegible]
rrajero y Dª. Maria Miralles, natura[les de]
Barcelona. Padrinos: D. Agustin Ma[illegible]
Casas, casado, propietario, natural de [Bar]
celona y la abuela materna. En fe [de lo]

cual lo firmo fecha ut supra.

Buenaventura Massaven Pbro
Domero

777
Camps
y
Sala.

En Barcelona á veinte y tres de Fe
brero de mil ochocientos noventa. Yo el in
frascrito Domero de esta Sta. Iglesia Cate
dral Basilica bauticé solemnemente á un
niño que nació el diez del actual en la calle
Cayre, número setenta, piso primero, hijo
legítimo de D. Pedro Camps, del comercio y
de Dª. Maria Sala y Solis naturales de Bar
celona, casados en la parroquia de San Cu
cufate segun constó. Se le pusieron por nom
bres: Manuel, Pedro, Mario. Abuelos pater
nos: D. Francisco, jornalero, natural de Bar
celona y Dª. Carmen Sala, natural de Ri
poll. Maternos: D. Andres, cerrajero, natural
de Ripoll y la abuela desconocida. Padrinos:
D. Manuel Sala, soltero del comercio, natu
ral de Barcelona y Dª. Mercedes Camps, casa
da, natural de Cardona. En fé de lo cual lo
firmo fecha ut supra.

Buenaventura Massaven Pbro
Domero

778
Domenech
y
Sagristá.

En Barcelona á veinte y tres de Febrero de mil ochocientos noventa. Yo el infrascrito Domero de esta Sta. Iglesia Catedral Basilica bauticé solemnemente á una niña que nació el diez y seis del actual en Gracia, calle de San Pedro Martir, numero veinte y uno, piso tercero, hija legitima de D. Augusto Domenech, librero y de Dª Rosa Sagristá, naturales de Gracia, casados en la parroquia de Sta Maria de la misma villa segun consto. Se le pusieron por nombres: Rosa, Carolina, Ana. Abuelos paternos: D. Juan, natural de Barcelona y Dª [illegible] Castelló, natural de Tarragona, difunta. Maternos: D. Francisco, difunto, natural de Manresa y Dª Clara Corsellas, natural de Barcelona. Padrinos: D. Miguel [illegible] del comercio y Dª Francisca Corsellas, [illegible] naturales de Barcelona. En fe de lo cual lo firmo fecha ut supra.

Buenaventura [illegible]
Domero

779
Elias
y
Costa.

En Barcelona á veinte y tres de Febrero de mil ochocientos noventa. Yo el infrascrito Domero de esta Sta. Iglesia Catedral Basilica bauticé solemnemente á una niña que nació el trece del actual en la calle Casanovas, numero diez y siete, piso cuarto, hija legitima de D. Francisco Elias, estudiante, natural de Sans y de Dª Rosa Costa, natural de Gracia, casados en la parroquia de San Francisco de Paula segun consto. Se le pusieron por nombres: Maria de Montserrat, Pilar, Trinidad. Abuelos paternos: D. José, peon, natural de Sans y Dª Maria de Montserrat Sala, natural de Gracia. Maternos: D. Jaime, difunto, natural de Massanet de Cabrenys y Dª Francisca Salvatella, natural de Gerona. Padrinos: D. Agustin Elias, soltero, estudiante, natural de Barcelona y la abuela paterna. En fé de lo cual lo firmo fecha ut supra.

Buenaventura [illegible]
Domero.

780
Figuras
y
Rodriguez.

En Barcelona á veinte y tres de Febrero de mil ochocientos noventa. Yo el infrascrito Domero de esta Sta. Iglesia Catedral Basilica bauticé solemnemente á una niña que nació el veinte y dos de Febrero corriente, en Gracia, calle Córcega, numero ciento, piso tercero, hija legitima de

D. Manuel Figueras, jornalero, natural de Godall y de Dª. Maria Rodriguez, natural de Roquetas, casados en la Catedral de Tortosa segun dijeron. Se le pusieron por nombres: Carmen, Celia, Isabel. Abuelos paternos: D. Joaquin, difunto, natural de Ulldecona y Dª. Rosa Romeu, natural de Godall. Maternos D. José, difunto y Dª. Mariana Borges, naturales de Roquetas. Padrinos: D. José Figueras, soltero, jornalero, natural de Roquetas y Dª. Celia Kelloart, casada, natural de [illegible] (Francia). En fé de lo cual lo firmo fecha ut supra.

Buenaventura [illegible]
Comera

781
Garcia
y
Perez.

En Barcelona á veinte y tres de Febrero de mil ochocientos noventa. Yo el infrascrito Domero de esta Sta Iglesia Catedral Basílica bauticé solemnemente á una niña que nació [illegible] del actual en la calle de Borrell número treinta y siete, piso cuarto, hija legítima de D. Francisco Garcia, jornalero, ~~natural de Barcelona~~ y de Dª. Juana Perez, natural de [illegible] de Arenoso, casados en la parroquia del [illegible] segun consto. Se le pusieron por nombres: Pilar, Eulalia, Antonia. Abuelos paternos: D. Francisco, jornalero, natural de Lérida y Dª. Maria Mañé, difunta, natural de Tarragona. Maternos: D. Fernando, jornalero y Dª. Joaquina Navarro, naturales de Campos de Arenoso. Padrinos: D. Sebastian Perez, zapatero y Dª. Pilar Perez, solteros, naturales de Campos de Arenoso. En fé de lo cual lo firmo fecha ut supra.

Buenaventura [illegible]
Comera

782
Lluelles
y
Trullols.

En Barcelona á veinte y tres de Febrero de mil ochocientos noventa. Yo el infrascrito Domero de esta Sta. Iglesia Catedral Basílica bauticé solemnemente á un niño que nació el seis del actual en la calle Riereta, número veinte y uno, piso segundo, hijo legítimo de D. José Lluellas, fabricante y de Dª. Josefa Trullols, naturales de Cervera, casados en la parroquia de Sta Maria de Cervera segun consto. Se le pusieron por nombres: Leopoldo, Federico, Pedro. Abuelos paternos: D. Jaime, labrador, natural de Cervera y Dª. Maria Valls natural de Vergós de Cervera. Maternos:

D. Pedro, labrador y Dª. María ... vó, naturales de Cervera. Padrinos: D. ... Suberville, del comercio y Dª. Dolores ... lló, casados, naturales de Barcelona. En fé de lo cual lo firmo fecha ut supra.

Buenaventura ... Romero.

783
Llario y Ubeda.

En Barcelona á veinte y tres de Febrero de mil ochocientos noventa. Yo el infrascrito Romero de esta Sta. Iglesia Catedral Basílica bauticé solemnemente á una niña que nació el dia anterior en la calle Clavaguera, número doce, piso ... mero, hija legítima de D. Vicente Llario, empleado, natural de Canals y de Dª. Concepcion Ubeda, natural de Onteniente, casados en la parroquia de Sta. María de Onteniente según dijeron. Se le pusieron por nombres: Isabel, Concepcion, ... Abuelos paternos: D. Vicente, del comercio, natural de Benifanim y Dª. Dolores Sancho, natural de Canals. Maternos: D. José, del comercio y Dª. Salvadora Mullor, naturales de Onteniente. Padrinos: D. Emilio Llario, soltero, carpintero, natural de Canals y Dª. Isabel ... ro, casada, natural de Onteniente. En fé de lo cual lo firmo fecha ut supra.

Buenaventura ... Romero.

784
Llansola y Elhombre.

En Barcelona á veinte y tres de Febrero de mil ochocientos noventa. Yo el infrascrito Romero de esta Sta. Iglesia Catedral Basílica bauticé solemnemente á una niña que nació el nueve del actual en la calle Valldoncella, número cuatro entresuelo, hija legítima de D. Vicente Llansola, jornalero, natural de Burriol y de Dª. María Elhombre, natural de Calanda, casados en la parroquia de Belen según constó. Se le pusieron por nombres: María de la Asuncion, Mariana, Isabel. Abuelos paternos: D. Modesto, difunto y Dª. Mariana Blasco, naturales de Burriol. Maternos: D. Salvador, jornalero y Dª. Manuela Gil, naturales de Calanda. Padrinos: D. Miguel Peredés, dependiente y Dª. María Benedí, solteros, naturales de Monforte. En fé de lo cual lo firmo fecha ut supra.

Buenaventura ... Romero.

785
Lasterra
y
Presmanes.

[illegible] casó con D.ª [illegible] 5 abril 1921 [illegible]

En Barcelona á veinte y tres de Febrero de mil ochocientos noventa. Yo el infrascrito Domero de esta Sta. Iglesia Catedral Basilica bauticé solemnemente á un niño que nació el ocho del actual en la calle Tantarantana, número ocho, piso cuarto, hijo legítimo de D. Esteban Lasterra, músico, natural de Mendigorria y de D.ª Clorinda Presmanes, natural de Mataró, casados en la parroquia de San Cucufate segun constó. Se le pusieron por nombres: Arturo, Jose, Ramon. Abuelos paternos: D. Baltasar, jornalero y D.ª Cándida Ros, naturales de Mendigorria. Maternos: el abuelo desconocido y D.ª Maria Francisca del Rosario Presmanes y Fornella, natural de Villanueva y Geltrú (?) ...verde. Padrinos: D. Crisanto Lasterra, músico, natural de Mendigorria y la abuela materna. En fé de lo cual lo firmo fecha ut supra.

[illegible]

786
Mulero
y
Susagna

[illegible] Antonia [illegible] Valls

En Barcelona á veinte y tres de Febrero de mil ochocientos noventa. Yo el infrascrito Domero de esta Sta. Iglesia Catedral Basilica bauticé solemnemente á un niño que nació el siete del actual en la calle Diputacion, número cuatrocientos setenta y ocho, piso tercero, hijo legítimo de D. Juan Mulero, jornalero, natural de Totana y de D.ª Manuela Susagna, natural de Almenar, casados en la parroquia del Pino segun constó. Se le pusieron por nombres: Juan, Julian, Ricardo, Manuel. Abuelos paternos: D. Angel, jornalero y D.ª Maria Pascuala Molina, naturales de Totana. Maternos: D.ª Manuel y D.ª Magdalena Macià, difuntos, naturales de Almenar. Padrinos: D. Julian Romillo, casado, abogado, natural de San Pelayo y D.ª Teresa Ferrer, soltera, natural de Barcelona. En fé de lo cual lo firmo fecha ut supra.

[illegible]

787
Masip
y
Vestal.

En Barcelona á veinte y tres de Febrero de mil ochocientos noventa. Yo el infrascrito Domero de esta Sta. Iglesia Catedral Basilica bauticé solemnemente á una niña que nació el diez y nueve...

del actual en la calle Neu de Gignas número cuatro, piso cuarto, hija legítima de D. Juan Masip, calderero de hierro natural de Barcelona y de D.ª Teresa [illegible] natural de Ventalló, casados en la parroquia de Sta Madrona segun consto. Se le pusieron por nombres: Teresa, Carmen, Juana. Abuelos paternos: D. Elias [illegible]to, natural de Cabañes y D.ª Teresa Serra natural de Pujal. Maternos: D. Juan labrador y D.ª Manuela Trull, naturales de Ventalló. Padrinos: los abuelos materno y paterna, representados respectivamente por D. Domingo Bonfill, natural de Barcelona y D.ª Josefa Masip, natural de San Martin de Provensals, casada. En fé de lo cual lo firmo fecha ut supra.

Buenaventura [illegible]
Romero

788
Monsó
y
Oriol

En Barcelona á veinte y tres de Febrero de mil ochocientos noventa. Yo el infrascrito Domero de esta Sta. Iglesia Catedral Basilica bauticé solemnemente á una niña que nació el quince del actual en la calle Froig, número treinta y dos, segundo, hija legítima de D. Francisco

sé, jornalero y de D.ª Filomena Oriol, naturales de Orcau, casados en la parroquia de los Stos Justo y Pastor segun consto. Se le pusieron por nombres: Encarnacion, Maria, Rosa. Abuelos paternos: D. Antonio, labrador, natural de Orcau y D.ª Rosa Bessa, difunta, natural de Vimoneda. Maternos: D. Juan, labrador, natural de Herbasabina y D.ª Maria Guardia, natural de Carreu. Padrinos: D. Fernando Castells, casado, empleado, natural de Peracals y D.ª Maria Oriol, soltera, natural de Herbasabina. En fé de lo cual lo firmo fecha ut supra.

Buenaventura Mas[illegible] Pbro.
Domero

789
Mestres
y
Brunet.

En Barcelona á veinte y tres de Febrero de mil ochocientos noventa. Yo el infrascrito Domero de esta Sta. Iglesia Catedral Basilica bauticé solemnemente á una niña que nació el seis del actual en la calle Consejo de Ciento, número ciento cuarenta y dos, entresuelo, hija legítima de D. Eduardo Mestres, albañil, natural de Rubí y de D.ª Maria

Brunet, natural de Muró, casados en la parroquia del Carmen segun consto. Se le pusieron por nombres: Ana, Dolo[res]. Abuelos paternos: D. José, difunto, natural de Villena y D.ª Eulalia Oller, natural de [illegible]. Maternos: D. Antonio, carpintero, natural de Guardia y D.ª Antonia Seruy, natural de Muró. Padrinos: D. José Villena, albañil, natural de Barcelona y D.ª [illegible] Toldrá, natural de Valls, casados. En fé de lo cual lo firmo fecha ut supra.

Buenaventura [illegible] Pbro.
Domero.

790
Molina y Collado.

En Barcelona á veinte y tres de Feb[rero] de mil ochocientos noventa. Yo el infrascrito Domero de esta Sta. Iglesia Catedral [Basíli]ca bauticé solemnemente á una niña que [na]ció el veinte del actual en la calle [illegible] [nú]mero seis, tienda, hija legítima de D. [illegible] no Molina, jornalero, natural de [illegible] de D.ª Dolores Collado, natural de [Vina]roz, casados en la parroquia de [Vina]roz segun constó. Se le pusieron por nombres: Dolores, Victoria. Abuelos paternos: [illegible] so y D.ª Josefa Romaní, naturales de [illegible]. Maternos: D. Roque, jornalero y D.ª [Dolo]res Peris, naturales de Vinaroz. Padri[nos]:

D. Salvador Llaser, jornalero, natural de Valencia y D.ª Dolores Castelar, natural de Barcelona, solteros. En fé de lo cual lo firmo fecha ut supra.

Buenaventura [illegible] Pbro.
Domero.

791
Puigdomenech Petit.

En Barcelona á veinte y tres de Febrero de mil ochocientos noventa. Yo el infrascrito Domero de esta Sta. Iglesia Catedral Basílica bauticé solemnemente á una niña que nació el catorce del actual en la calle de Poniente, número veinte y tres, tienda, hija legítima de D. Andres Puigdomenech, panadero y de D.ª Dolores Petit, naturales de San Felio de Codinas, casados en la parroquia de los Angeles segun dijeron. Se le pusieron por nombres: Rosa, Teresa, Dolores. Abuelos paternos: D. Pedro, semolero y D.ª Maria Oliveras, naturales de San Felio de Codinas. Maternos: D. Ignacio, difunto, natural de San Felio de Codinas y D.ª Teresa Pons, natural de Granollers. Padrinos: D. Jaime Petit, viudo del comercio y D.ª Rosa Puigdomenech, casa-

da, naturales de San Felio de Codinas; en fé de lo cual lo firmo fecha ut supra.

Buenaventura Mistruel Pbro.
Domero

792
Robira
y
Pazos.

En Barcelona á veinte y tres de Febrero de mil ochocientos noventa. Yo el infrascrito Domero de esta Sta. Iglesia Catedral Basílica bauticé solemnemente á una niña que nació el diez y siete del actual en la calle Princesa, número diez y siete, piso segundo, hija legítima de D. Lorenzo Robira, jornalero, natural de Sitjes y de Dª. Leonor Pazos, natural de Reus, casados en la parroquia de [illegible] de Sarriá segun consta. Se le pusieron por nombres: Josefa, Carmen, Leonor. Abuelos paternos: D. Felip, jornalero, natural de [illegible] y Dª. Josefa Altés, natural de [illegible]. Maternos: D. Luis, difunto, natural de [illegible] y Dª. Maria Subirach, natural de Mont[illegible]. Padrinos: D. José Pazos, soltero, jornalero, natural de Tarragona y Dª. Josefa Altés, casada, natural de Sitjes. En fé de lo cual lo firmo fecha ut supra.

Buenaventura Mistruel Pbro.
Domero

En Barcelona á veinte y tres de Febrero de mil ochocientos noventa. Yo el infrascrito

793
Reiner
y
Roca.

Domero de esta Sta. Iglesia Catedral Basílica bauticé solemnemente á una niña que nació el catorce del actual en la Barceloneta, calle de San Andres, número nueve, tienda, hija legítima de D. Lorenzo Reiner, jornalero y de Dª. Tereta Roca, naturales de Lloret de Mar, casados en la parroquia del mismo pueblo segun consta. Se le pusieron por nombres: Feliciana, Adela, Margarita. Abuelos paternos: D. José, difunto y Dª. Cristina Cornellá, naturales de Lloret de Mar. Maternos: D. Juan, jornalero y Dª. Catalina Sabaters difunta, naturales de Lloret de Mar. Padrinos: D. Benito Coll, soltero, jornalero y Dª. Cristina Reiner, casada, naturales de Lloret de Mar. En fé de lo cual lo firmo fecha ut supra.

Buenaventura Mistruel Pbro.
Domero

794
Ribera
y
Martí.

En Barcelona á veinte y tres de Febrero de mil ochocientos noventa. Yo el infrascrito Domero de esta Sta. Iglesia Catedral Basílica bauticé solemnemente á un niño que nació el diez y siete del ac-

ncal en la calle de Carpe. numero [illegible] to. bajos, hijo legitimo de D. Juan [illegible] ra, fondista, natural de Peramola y Da. Antonia Martí, natural de [illegible] sados en la parroquia de Sta. Maria del [illegible] segun consto. Se le pusieron por nombres Roberto, José, Antonio. Abuelos paternos D. Juan, labrador, natural de Peramola y Da. Antonia Solá, natural de [illegible] ternos: D. José, difunto, natural de [illegible] y Da. Rosa Rosell, natural de Caspe [illegible] Padrinos: D. Antonio Ribera, casado, [illegible] ta, natural de Peramolá y la abuela [illegible] terna. En fé de lo cual lo firmo fecha ut supra.

Buenaventura [illegible] Romero

795
Raventós
y
Masip.

En Barcelona á veinte y tres de [illegible] ro de mil ochocientos noventa. Yo el [illegible] to Romero de esta Sta. Iglesia Catedral [illegible] lica bauticé solemnemente á una niña [illegible] nació el once del actual en la calle [illegible] llorca, número doscientos ochenta y dos, [illegible] segundo, hija legitima de D. Juan [illegible] tós, vidriero, natural de Subirats y [illegible] Lucia Masip, natural de Fuentes de [illegible] dar, casados en la parroquia de las [illegible]

ies segun consto. Se le pusieron por nombres: Emilia, Maria, Felicia. Abuelos paternos: D. Esteban, labrador y Da. Teresa Fogas, difunta, naturales de Subirats. Maternos: D. Simeon, cerrajero, natural de Olba y Da. Maria Moya, natural de Fuentes de Ayodar. Padrinos: D. Pedro Raventós, casado, vidriero, natural de Subirats y Da. Simona Massip, soltera, natural de Fuentes de Ayódar. En fé de lo cual lo firmo fecha ut supra.

Buenaventura [illegible] Romero

796
Rodriguez
y
Pujol.

En Barcelona á veinte y tres de Febrero de mil ochocientos noventa. Yo el infrascrito Romero de esta Sta. Iglesia Catedral Basilica bauticé solemnemente á una niña que nació el cinco del actual en la calle Civader, número seis, piso tercero, hija legitima de D. Manuel Rodriguez, panadero, natural de Morillones y de Da. Carmen Pujol, natural de Barcelona, casados en la parroquia de Sta. Ana (castrense) segun consto. Se le pusie-

ra por nombres: Maria del Pilar Soledad, Manuela. Abuelos paternos D. José, difunto, natural de Monistrol y Dª María del Pilar Fernandez, natural de Sotamel. Maternos: D. Manuel panadero, natural de Cardona y Dª Carmen Lenen, difunta, natural de Villafranca de Panadés. Padrinos: D. Manuel Pujol, calesero, natural de Barcelona y Dª Maria Jiribas, natural de ... de Farfaña solteros. En fé de lo cual lo firmo fecha ut supra:

Buenaventura ... Domero

797
Suñer y Llasera.

Casó con D. ... a ... de ... jas Pelegri el dia 2 de febrero de 1908 en la parroquia de Sta. Maria de Gracia.

En Barcelona á veinte y tres de Febrero de mil ochocientos noventa. Yo el infrascrito Domero de esta Sta. Iglesia Catedral Basilica bauticé solemnemente á una niña que nació el doce del actual en la calle de la Espaderia, número diez y seis segundo, hija legitima de D. Antonio Suñer, empleado, natural de Barcelona y de Dª Teresa Llasera, natural de Valdellol, casados en la parroquia de Sta. Maria del Mar segun consto. Se le pusieron por nombres: Encarnacion, Rosa, Julia. Abuelos paternos: D. Antonio ...

ral de San Felio de Codinas y Dª Eulalia Bissca, natural de Barcelona, difuntos. Maternos: D. Francisco, jornalero y D. Teresa Comella, naturales de Valdellol. Padrinos: D. José Suñer, empleado natural de Barcelona y Dª Antonia Llasera, natural de Valdellol, solteros. En fé de lo cual lo firmo fecha ut supra:

Buenaventura Manent Pbro. Domero

798
Torné y Vila.

En Barcelona á veinte y tres de Febrero de mil ochocientos noventa. Yo el infrascrito Domero de esta Sta. Iglesia Catedral Basilica bauticé solemnemente á un niño que nació el quince del actual en la calle Union, número seis, tienda, hijo legitimo de D. José Torné, zapatero, natural de Fratallops y de Dª Josefa Vila, natural de Barcelona, casados en la parroquia de San Agustin segun dijeron. Se le pusieron por nombres: Salvador, Juan, Antonio. Abuelos paternos: D. Andres, sastre, natural de Montblanch y Dª Magdalena Prats, natural de Porrera. Maternos:

D. José fabricante, natural de [illegible]lorca y Dª. Gertrudis Genoté, natural de la Bisbal. Padrinos: D. Salvador [illegible]guera, soltero, tornero y Dª. [illegible] viuda, naturales de la Bisbal. En fé de lo cual lo firmo fecha ut supra.

Buenaventura [illegible] Comas

199
Tons
y
Rivas.

En Barcelona á veinte y [illegible] [illegible]ro de mil ochocientos noventa. Yo el [illegible]frascrito Domero de esta Sta. Iglesia [illegible] Basílica bauticé solemnemente á un niño [que] nació el catorce del actual en la calle [illegible] número cuatro, piso cuarto, hijo legítimo [de] D. Ramon Tons, tornero, natural de Barcelona y de Dª. Maria Rivas, natural de San Julian de Ramis, casados en la parroquia de San Pedro segun consta. Le pusieron por nombres: Felipe, Ramon, Juan. Abuelos paternos: D. Buenaventura, jornalero y Dª. Francisca Ri[illegible] naturales de Pont de Armentera. Maternos: D. Narciso, difunto, natural de San Julian de Ramis y Dª. Margarita [illegible] natural de Servià. Padrinos: D. Narciso Trullet, estudiante, natural de Martorell y Dª. Maria Concepcion Roca [illegible]natural de Barcelona, solteros. En fé de lo cual lo firmo fecha ut supra.

Buenaventura [illegible] Comas

[illegible]
[illegible]

En Barcelona á veinte y tres de Febrero de mil ochocientos noventa. Yo el infrascrito Domero de esta Sta. Iglesia Catedral Basílica bauticé solemnemente á un niño que nació el diez y ocho del actual en Gracia, calle de la Aurora, número tres, piso primero, hijo legítimo de D. Antonio Tapiol, albañil, natural de Valls y de Dª. Carmen Colomé, natural de Coruña, casados en la parroquia de San Gervasio de Cassolas segun consta. Le pusieron por nombres: Alfonso, Pedro, Ramon. Abuelos paternos: D. Pablo y Dª. Raimunda Romira, difuntos, naturales de Valls. Maternos: D. Francisco, difunto, natural de Barcelona y Dª. Manuela del Rio, natural de Sta. Maria de Campos. Padrinos: D. Pedro Girban, casado, empleado, natural de Vallcarca y Dª. Rosa Tapiol, soltera, natural de Valls. En

fé de lo cual lo firmo fecha ut supra

Buenaventura de [illegible] Pbro. Domero

801
Xrias y Rivé.

En Barcelona á veinte y tres de Febrero de mil ochocientos noventa. Yo el infrascrito Domero de esta Sta. Iglesia Catedral Basilica bauticé solemnemente á un niño que nació el doce del actual en la calle de Sepulveda, número ciento ochenta y ocho segunda, hijo legitimo de D. Enrique Xrias, tonelero, natural de Barcelona y de Da. [illegible] Rivé, natural de Tarragona, casados en la parroquia de San Agustin segun consta. Se le pusieron por nombres: Enrique, Juan, Benito. Abuelos paternos: D. [illegible] pintero, natural de San Medir y Da. Francisca Torrents, difunta, natural de Barcelona. Maternos: D. Francisco, natural de Reus y Da. Manuela Vilar, natural de Tarragona, difuntos. Padrinos: D. Agustin Torrents, ebanista, natural de Barcelona y Da. Concepcion Olivé, natural de Tarragona, casados. En fé de lo cual lo firmo fecha ut supra.

Buenaventura de [illegible] Pbro. Domero

En Barcelona á veinte y tres de Febrero de mil ochocientos noventa. Yo el infrascrito Domero de esta Sta. Iglesia Catedral Basilica bauticé solemnemente á una niña que nació el diez y nueve del actual en la calle Robador, número treinta y seis, piso quinto, hija ~~legitima~~ de padres desconocidos. Se le pusieron por nombres: Joaquina, Esperanza, Magdalena. Padrinos: D. Remigio Manuel, peon y Da. Maria Ramonell, casados, naturales de Barcelona. En fé de lo cual lo firmo fecha ut supra = El tildado = legitima = no vale —

802
Incognita.

Buenaventura Morera Pbro. Domero

803
Incognito.

En Barcelona á veinte y tres de Febrero de mil ochocientos noventa. Yo el infrascrito Domero de esta Sta. Iglesia Catedral Basilica bauticé solemnemente á un niño que nació el diez y ocho del actual en Gracia, calle del Progreso, número cuatro, tienda, hijo de padres desconocidos. Se le pusieron por nombres: Fernando, Hilario, Adrian. Padrinos: D. Adrian Moya

tornero, natural de Casas de ...
segunda: Bernia, natural de Alcira ...
En fe de lo cual lo firmo fecha ut supra.

Buenaventura Masana

804. Ayguabella y Nebot.

En Barcelona á veinte y tres de Febrero de mil ochocientos noventa. Yo el infrascrito Domero de esta Sta. Yglesia Catedral Basilica bauticé solemnemente á una niña que nació el diez y siete del actual en la calle ... Pelayo, número dos, piso segundo, hija legítima de D. Miguel Ayguabellas, dependiente, natural de San Esteban de Bas y de Dª Catalina Nebot, natural de Villarreal, casados en la parroquia de San Francisco de ... segun consta. Se le pusieron por nombres: Carmen, Catalina, Maria, Josefa. Abuelos paternos: D. Ramon, natural de San Esteban de Bas y Dª Teresa Viñas, natural de Olot, difuntos. Maternos D. José, natural de Villarreal y Dª Rosa Blanch, natural de Vinaroz, difuntos. Padrinos: D. Cipriano ...roto, del comercio, natural de Barcelona y Dª Carmen Linares, natural de Valencia, solteros. En fe de lo cual lo firmo fecha ut supra.

Buenaventura Masana

805. Arenas y Font.

En Barcelona á veinte y tres de Febrero de mil ochocientos noventa. Yo el infrascrito Domero de esta Sta. Yglesia Catedral Basilica bauticé solemnemente á un niño que nació el veinte del actual en San Martin de Provensals, Pasage de Pujolá, número diez y siete, tienda, hijo legítimo de D. Jaime Arenas carrero, natural de San Pedro de Vilamajor y de Dª Eulalia Font, natural de Premiá de Mar, casados en la parroquia de Premiá de Mar segun dijeron. Se le pusieron por nombres: Casimiro, Juan, Jaime. Abuelos paternos: D. Jaime y Dª Maria Pras, difuntos, naturales de San Pedro de Vilamajor. Maternos: D. Casimiro, marino y Dª Eulalia Sisa, naturales de Premiá de Mar. Padrinos: D. José Arenas, soltero, estudiante, natural de Premiá de Mar y Dª Rosa Arenas, casada, natural de San Martin de Provensals. En fe de lo cual lo firmo fecha ut supra.

Buenaventura Masana

806
Bertran y Puig.

En Barcelona á veinte y tres de Febrero de mil ochocientos noventa. Yo el infrascrito Domero de esta Sta. Iglesia Catedral Basílica bauticé solemnemente á un niño que nació el catorce del actual en San Martin de Provensals, Pasaje de Marina, número tres, tiendas; hijo legítimo de D. José Bertran, labrador, natural de Hostalets de Pierola y de Da. Rosa Puig, natural de Masquefa, casados en la parroquia de Hostalets de Pierola ó quien [illegible]. Se le pusieron por nombres: Jaime, Antonio, Juan. Abuelos paternos: D. José, [illegible] natural de Piera y Da. Paula Raventós, difunta, natural de San Jaime de Noya. Maternos: D. Benito, labrador, natural de Masquefa y Da. María Sanf[illegible], natural de San Saturnino de Noya. Padrinos: [illegible] Puig, labrador, natural de San Saturnino de Noya y Da. Antonia Bertran, natural de Hostalets de Pierola, casados. En fé de lo cual lo firmo fecha ut supra.

Buenaventura [illegible]

En Barcelona a veinte y tres de Febrero de mil ochocientos noventa. Yo el infrascrito Domero de esta Sta. Iglesia Catedral

807
Bosca y Garcia.

Basílica bauticé solemnemente á un niño que nació el diez y nueve del actual en el Cuartelillo de Bomberos del Parque, hijo legítimo de D. Domingo Bosca, maquinista, natural de Alicante y de Da. Mercedes García, natural de Barcelona, casados en la parroquia de San Cucufate según consta. Se le pusieron por nombres: Emilio, Francisco, Manuel. Abuelos paternos: D. José, carpintero y Da. Rosa Galcerán, naturales de Igualada. Maternos: D. Manuel, natural de Tarragona y Da. Mariana Planellas, natural de Barcelona, difuntos. Padrinos: D. Jaime Carcereny, casado, del comercio, natural de San Feliu de Llobregat y Da. María Pomar, soltera, natural de Palma de Mallorca. En fé de lo cual lo firmo fecha ut supra.

Buenaventura Marimon Pbro. Domero.

808
Liveres y Navarro.

En Barcelona á veinte y tres de Febrero de mil ochocientos noventa. Yo el infrascrito Domero de esta Sta. Iglesia Catedral Basílica bauticé solemnemente á

una niña que nació el ocho del actual en la calle Jaime Giralt, número cinco, piso tercero, hija legítima de D. Manuel ... res, zapatero, natural de Valencia y de Dª Angela Navarro, natural de Requena, casados en la parroquia de los Stos Juanes de Valencia según consta. Se le pusieron por nombres: Isabel, Teresa, Antonia. Abuelos paternos: D. Pedro, jornalero y Dª María Torres, naturales de Castellón de la Plana. Maternos: D. Florentin, jornalero y Dª Teresa Molina, difunta, naturales de Requena. Padrinos: D. Antonio ..., empleado y Dª María Rafael, casados, naturales de Requena y de Gurp respectivamente. En fé de lo cual lo firmo fecha ut supra.

Buenaventura Marimon ecónomo

809
Figuet
y
Rabusté.

En Barcelona á veinte y tres de Febrero de mil ochocientos noventa. Yo el infrascrito Domero de esta Sta. Iglesia Catedral Basílica bauticé solemnemente á un niño que nació el diez y nueve del actual en la calle Vallhonrat, número diez y ..., piso tercero, hijo legítimo de D. Agustin Figuet, carrero, natural de la Guardia dels Prats y de Dª Antonia Rabusté, natural de Vilarrodona, casados en la parroquia de Vilarrodona según consta. Se le pusieron por nombres: Rafael, José, Agustin. Abuelos paternos: D. Agustin y Dª Rosa Figuet, difuntos, naturales de la Guardia dels Prats. Maternos: D. Juan, labrador, natural de la Riba y Dª María Portnou, difunta, natural de Vilarrodona. Padrinos: D. Baldomero Alvarez, militar, natural de Salinde y Dª María Marqués, natural de Barcelona, solteros. En fé de lo cual lo firmo fecha ut supra.

Buenaventura Marimon Pbro ecónomo

810
Fort
y
Virdas

En Barcelona á veinte y tres de Febrero de mil ochocientos noventa. Yo el infrascrito Domero de esta Sta. Iglesia Catedral Basílica bauticé solemnemente á una niña que nació el doce del actual en la calle Mediana de San Pedro, número sesenta y cinco, piso tercero, hija legítima de D. José Fort, jornalero, natural de Pueblo Nuevo del Mar y de Dª Teresa Bor-

das, natural de Vinaroz casados en la [illegible] gnia de Belen segun constó. Se le pu[sie]ron por nombres: Mercedes, Catalina Rosa. Abuelos paternos: D. Vicente, [jorna]lero y Dª. Josefa Flechas, naturales [de Pue]blo Nuevo de Mar. Maternos: D. F[ran]co, difunto y Dª. Rosa Gine, natura[les de] Vinaroz. Padrinos: D. Juan Bordal, [jor]nalero, natural de Vinaroz y Dª. Ma[ría] Fort, natural de Pueblo Nuevo de M[ar], [sol]teros. En fe de lo cual lo firmo fecha [ut] supra.

Buenaventura Mariano [illegible]

811
Fernadez
y
Cañadas

Casó con D. Diego Moro Dabán el 16 de Julio de 1928 en el Carmen de esta. Vale

En Barcelona á veinte y tres de Fe[bre]ro de mil ochocientos noventa. Yo el inf[ra]scrito Domero de esta Sta. Iglesia Catedral Basilica bauticé solemnemente á una [niña] que nació el diez y seis del actual en la [calle] de Leon, número uno, piso segundo, h[ija] legitima de D. Andres Fernandez, jorna[lero] natural de Murillo de Gallego y de Dª. [María] Cañadas, natural de Hellin, casados en [la] parroquia de San Miguel Arcangel [segun] constó. Se le pusieron por nombres: Pilar, ria, Honesta. Abuelos paternos: D. [An]dres, maestro y Dª. Felipa Boran, di[fun]ta, naturales de Murillo de Gallego. Maternos: D. Ambrosio, jornalero y Dª. Maria Sanchez, difunta, naturales de Hellin. Padrinos: D. Bartolomé Gonzalez, jornalero, natural de Montero y Dª. Nicolasa Hernandez, natural de Murillo de Gallego, solteros. En fé de lo cual lo firmo fecha ut supra.

Buenaventura Mariano Pra[illegible]

812
Ferrer
y
Escuder

En Barcelona á veinte y tres de Febrero de mil ochocientos noventa. Yo el infrascrito Domero de esta Sta. Iglesia Catedral Basilica bauticé solemnemente á una niña que nació el diez del actual en la calle Cortes, numero ciento treinta y ocho, entresuelo, hija legitima de D. Manuel Ferrer, cartero, natural de Benabarre y de Dª. Miguela Escuder, natural de Alagon, casados en la parroquia de la Concepcion segun constó. Se le pusieron por nombres: Francisca viuda, Rafaela, Escolástica. Abuelos paternos: D. Joaquin, natural de Benabarre y Dª. Josefa Chesa, natu

...ral de Torres del Obispo, difuntos... nos: D. Nicolás, pintor, natural... gon y Da. Petra Gustain, natural... rragona. Padrinos D. Rafael Vazquez casado, cartero, natural de Lérida... Francisca Zamora, soltera, natural... culum. En fé de lo cual lo firmo... ut supra.

Buenaventura Marrero Viñas [signature]
Ecónomo

813
Guri y Botey.

En Barcelona á veinte y tres de Febrero de mil ochocientos noventa. Yo el infrascrito Domero de esta Sta. Iglesia Catedral Basílica bauticé solemnemente á un niño que nació el diez del actual en la Barceloneta, calle Sal, número siete, piso segundo, hijo legítimo de D. José Guri, jornalero, natural de Premiá de Mar, y Da. Eulalia Botey, natural también de Premiá de Mar, casados en la parroquia de San Cristóbal de la misma, según consta. Se le pusieron por nombres: Jaime, José Juan. Abuelos paternos: D. José, jornalero y Da. Jacinta Gelpi, naturales de Premiá de Mar. Maternos: D. Jaime..., jornalero y Da. María Fontrodona, naturales de Premiá de Mar. Padrinos: D. ... Botey, soltero, jornalero, natural de Premiá de Mar y la abuela paterna. En fé de lo cual lo firmo fecha ut supra.

Buenaventura Marrero Viñas [signature]
Ecónomo

814
Hernandez y Aliaga

En Barcelona á veinte y tres de Febrero de mil ochocientos noventa. Yo el infrascrito Domero de esta Sta. Iglesia Catedral Basílica bauticé solemnemente á un niño que nació el diez y nueve del actual en la calle de Sta. Madrona número ocho, tienda, hijo legítimo de D. José Hernandez, jornalero, natural de Candete y de Da. Dolores Aliaga, natural de Jérica, casados en la parroquia de San José según consta. Se le pusieron por nombres: Miguel, José Alvaro. Abuelos paternos: D. Miguel, jornalero y Da. Fulgencia Sanchez, naturales de Candete. Maternos: D. Mariano y Da. Josefa Matas, difuntos, naturales de Jérica. Padrinos: el abuelo paterno y Da. Anunción Aliaga, casada, natural de Jérica. En fé de lo cual lo firmo fecha ut supra.

Buenaventura Marrero Viñas [signature]
Ecónomo

855
Iglesias
y
Girós

En Barcelona á veinte y ... Febrero de mil ochocientos noventa. Yo el infrascrito Domero de esta Sta. Iglesia Catedral Basílica bauticé solemnemente á un niño que nació el veinte del actual en la calle ... lamento, número veinte, piso segundo, hijo legítimo de D. Bonifacio Iglesias, cerrajero, natural de Tremp y de Da. Antonia ... natural de Tullarola, casados en la parroquia de San Francisco de Paula según consta. Se le pusieron por nombres: ... Antonio. Abuelos paternos: D. Víctor, natural de San Adrian y Da. ... Girardia, natural de Tremp. Maternos: D. Antonio, labrador y Da. ... va, naturales de Tullarola. Padrinos: José Iglesias, cerrajero, natural de Tremp y Da. María Girós, natural de ... nola, solteros. En fe de lo cual lo firmo fecha ut supra.

Buenaventura Manresa ...
Domero

856
Izquierdo
y
Hernandez

En Barcelona á veinte y tres de Febrero de mil ochocientos noventa. Yo el infrascrito Domero de esta Sta. Iglesia Catedral Basílica bauticé solemnemente á un niño que nació el doce del actual en la calle de Cortinas, número veinte y cinco, piso primero, hijo legítimo de D. Laureano Izquierdo, herrero y de Da. Isabel Hernandez, naturales de Sta. Eulalia, casados en la parroquia de San Miguel del Puerto según consta. Se le pusieron por nombres: Laureano, Joaquin, José. Abuelos paternos: D. Juan Pedro, difunto, natural de Argenté y Da. Agustina Salesa, natural de Villarquemado, difunta. Maternos: D. Domingo y Da. Manuela Barquero, difuntos, naturales de Sta. Eulalia. Padrinos: D. Joaquin Esteban ..., empleado, natural de Villar de Saz y Da. Paula Garcia, natural de Senés, casados. En fe de lo cual lo firmo fecha ut supra.

Buenaventura Manresa Pbro.
Domero

857
Lizano
y
Lacuna.

En Barcelona á veinte y tres de Febrero de mil ochocientos noventa. Yo el infrascrito Domero de esta Sta. Iglesia Catedral Basílica bauticé solemnemente á una niña que nació el diez y seis del actual en la calle Magallanes, número sesenta y

seis, piso tercero, hija legítima de D. [illegible] Lozano, escribiente, natural de [illegible] de D.a Dolores Solacima, natural de Barcelona, casados en la parroquia de San [illegible] trense, según consto. Se le pusieron por nombres: Adelaida, Petra, Julia. Abuelos paternos: D. Pedro, difunto, natural de la Granja y D.a María Kardeu, natural de Lastra, Maternos: D. José y D.a [illegible] da Negrileda, difuntos, naturales de [illegible] lona. Padrinos: D. Pedro Llerena, escribiente, natural de [illegible] y D.a Teresa Rusell, viuda, natural de Barcelona. En fé de lo cuál lo firmo fecha ut supra.

Buenaventura [illegible]

838
Maurant y Canals.

En Barcelona á veinte y tres de [illegible] de mil ochocientos noventa. Yo el infrascrito Domero de esta Sta. Iglesia Catedral [illegible] ca bauticé solemnemente á una niña [que] nació el quince del actual en el Pasaje Batlló, número trece, piso segundo, [hija le]gítima de D. Juan Maurant, jornalero, natural de Gracia y de D.a Ana Canals, natural de Monistrol de Montserrat, casados en la parroquia de las Corts de Sarriá según

consto. Se le pusieron por nombres: Ana, Magdalena, Francisca. Abuelos paternos: D. Ildefonso, zapatero y D.a Josefa Humbert, difunta, naturales de Barcelona. Maternos: D. Francisco, difunto, natural de Barcelona y D.a Rosa Cardús, natural de Esparraguera. Padrinos: D. José Serra, jornalero, natural de Roda, y D.a Magdalena Maurant, natural de Barcelona, casados. En fé de lo cuál lo firmo fecha ut supra.

Buenaventura [illegible]

[8]39
Mercadé y Ventura.

En Barcelona á veinte y tres de Febrero de mil ochocientos noventa. Yo el infrascrito Domero de esta Sta. Iglesia Catedral Basílica bauticé solemnemente á una niña que nació el diez y siete del actual en la calle Casanovas, número diez piso segundo, hija legítima de D. Francisco Mercadé, cerrajero y de D.a Mariangela Ventura, naturales de Barcelona, casados en la parroquia de los Angeles según consta. Se le pusieron por nom-

bres: María, Teresa, Francisca. A[buelos]
paternos: D. Pablo difunto, natural [...]
da y Da. Teresa Ros, natural de Vilab[...]
ternos: D. Luis, difunto, natural [...]
cerona y Da. María Artigas, natur[al de]
Gerona. Padrinos: D. Pedro Merca[dé]
fabricante y Da. Elvira Mercadé, [...]
naturales de Barcelona. En fé de [lo cual]
lo firmo fecha ut supra.

Buenaventura [...]

820
Mateu y Xubilla.

En Barcelona á veinte y tres [de Fe]brero de mil ochocientos noventa. [Yo el in]frascrito Romero de esta Sta. Iglesia [Cate]dral Basílica bauticé solemnemente á [una] niña que nació el cinco del actual en [la] calle de Cirvia, número setenta y [...] piso tercero, hija legítima de D. Ma[...] teo, maestro de obras, natural de Ger[ona] y de Da. Rosa Xubella, natural de [...] [Ge]rida, casados en la parroquia de [Sta. Ma]ría del Mar según consta. Se le pus[ieron] por nombres: Mercedes, Gertrudis, C[aye]tana. Abuelos paternos: D. Cayetano [y Da.] Cayetana Vililloch, difuntos, naturales [de] Gerona. Maternos: D. Ramon, difun[to] y Da. Marina Carreras, naturales [...]

bera. Padrinos: D. Lorenzo Sureda, zapatero, natural de Gerona y Da. Ge[r]tru[dis] Carreras, natural de Corbera, casados. En fé de lo cual lo firmo fecha ut supra.

Buenaventura [...] R. Romero

821
Prat y Güell.

En Barcelona á veinte y tres de Febrero de mil ochocientos noventa. Yo el infrascrito Romero de esta Sta. Iglesia Catedral Basílica bauticé solemnemente á un niño que nació el diez y seis del actual en San Martin de Provensals, Pasaje de Martí, número cuatro, tienda, hijo legítimo de D. José Prat, jornalero, natural de San Celoni y de Da. Magdalena Güell, natural de Barcelona, casados en la parroquia de San Pedro según consta. Se le pusieron por nombres: Joaquin, Manuel, Juan. Abuelos paternos: D. Francisco, difunto, natural de Arbucias y Da. Josefa Calt, natural de San Celoni. Maternos: D. Juan, natural de Barcelona y Da. Fe[...]ta Riqual, natural de Mataró, difuntos. Padrinos: D. Joaquin Riqual, solte-

ra, dependiente y D.ª Angela Reg... da, naturales de Barcelona. En fé de lo cual lo firmo fecha ut supra.

Buenaventura Marsau Pbro. Domero

822.
Rosell y Rovira

En Barcelona á veinte y tres de Febrero de mil ochocientos noventa. Yo el infrascrito Domero de esta Sta. Iglesia Catedral Basílica bauticé solemnemente á una niña que nació el quince del actual en San Juan de Casolas, calle de Brusi, número veinte, piso primero, hija légitima de D. Mar... Rosell, del comercio, natural de Cornellá y de D.ª Josefa Rovira, natural de ...munt, casados en la parroquia de ...munt, segun constó. Se le pusieron por nombres: Carolina, Ramona, Josefa. Abuelos paternos: D. José, carpintero, natural de Prat de Llobregat y D.ª Carolina Valls..., difunta, natural de Cornellá. Maternos: D. Pedro, esterero, natural de Man... D.ª Ramona Oromí, natural de ...munt. Padrinos: los abuelos paterno y materna. En fé de lo cual lo firmo fecha ut supra.

Buenaventura Marsau Pbro. Domero

823
Torrente y Amela

En Barcelona á veinte y tres de Febrero de mil ochocientos noventa. Yo el infrascrito Domero de esta Sta. Iglesia Catedral Basílica bauticé solemnemente á una niña que nació el trece del actual en la calle de Tull, número cuatro, piso quinto, hija legítima de D. Juan Torrente, jornalero, natural de Campo y de D.ª Maria Amela, natural de Forcall, casados en la parroquia de San José segun constó. Se le pusieron por nombres: Leonor, Maria, Gregoria. Abuelos paternos: D. Ramon, difunto, natural de Al...un y D.ª Josefa Cereza, natural de Campo. Maternos: D. Ramon, jornalero, natural de Morella y D.ª Vicenta Aguilá, natural de Forcall. Padrinos: D. Gregorio Colomé, casado, jornalero, natural de Albalate de Cinca y D.ª Maria Torrente, viuda, natural de Campo. En fé de lo cual lo firmo fecha ut supra.

Buenaventura Marsau Pbro. Domero

En Barcelona á veinte y tres de Febrero de mil ochocientos noventa. Yo el infras-

crito Domero de esta Sta. Iglesia Catedral Basílica bauticé solemnemente á un niño que nació el trece del actual en la calle de San Bartolomé, número [illegible] piso cuarto, hijo legítimo de D. Miguel [illegible]na, panadero, natural de San [illegible] Codinas y de Dª. María de la [illegible] Inglés, natural de San Lorenzo de la Muga, casados en la parroquia de San Francisco de Paula segun consto. Se le pusieron por nombres: Alfredo, José, [illegible] Abuelos paternos: D. Andrés y Dª. [illegible] Deu, difuntos, naturales de San [illegible] Codinas. Maternos: D. José, [illegible] natural de Camprodon y Dª. Ana [illegible] difunta, natural de San Lorenzo de la Muga. Padrinos: el abuelo materno y [illegible]quina Fita, soltera, natural de San Lorenzo de la Muga. En fé de lo cual lo firmo fecha ut supra.

Buenaventura [illegible] Domero

824
Viaplana é Inglés.

En Barcelona á veinte y [illegible] febrero de mil ochocientos noventa. Yo el infrascrito Domero de esta Sta. Iglesia Catedral Basílica bauticé solemnemente á una niña que nació el diez y siete del actual

825
Vilalta y Gallus.

en la calle de San Paciano, número diez, piso segundo, hija legítima de D. Juan Vilalta, jornalero, natural de Maldá y de Dª. Juana Gallus, natural de Echo, casados en la parroquia de San Pablo segun consto. Se le pusieron por nombres: Elvira, Rosario, Eulalia. Abuelos paternos: D. Juan, difunto, natural de Tarena y Dª. Rosa Duch, natural de Maldá. Maternos: D. José, difunto, natural de Villarreal y Dª. María Lopez, natural de Echo. Padrinos: D. Joaquin Ricart, jornalero, natural de Fraga y Dª. Rafaela Ortiz, natural de Zaragoza, solteros. En fé de lo cual lo firmo fecha ut supra.

Buenaventura [illegible] Pro-Domero

En Barcelona á veinte y cuatro de febrero de mil ochocientos noventa. Yo el infrascrito Domero de esta Sta. Iglesia Catedral Basílica bauticé solemnemente á una niña que nació el once del actual en la calle de Aragon, número trescientos noventa y nueve, piso cuarto, hija legítima de D. Jo

826
Elisa y Cardinas.

sé María Blesa, impresor y de Dª Ana Cárdenas, naturales de Valencia, casados en la parroquia de San [illegible] de Valencia segun consta. Se le pusieron por nombres: María de las Mercedes, Eulalia, Antonia. Abuelos paternos: José, curtidor y Dª Eloísa Cebriá, naturales de Valencia. Maternos: D. José, natural de Jaen y Dª Antonia Lafuente natural de Valencia, difuntos. Padrinos D. Juan Vilar, del comercio, natural de Barcelona y Dª Teresa Arisbia, natural de Esparraguera, casados. En fé de lo cual lo firmo fecha ut supra.

Buenaventura Moreno Pbro.
Domero

827
Cuscó
y
Clariana.

En Barcelona á veinte y cuatro de Febrero de mil ochocientos noventa. Yo el infrascrito Domero de esta Sta. Iglesia Catedral Basílica bauticé solemnemente á un niño que nació el diez y [illegible] del actual en la calle de San Rafael, número once, piso segundo, hijo legítimo de D. Antonio Cuscó, del comercio, natural de las Cabañas y de Dª Rosa Clariana natural de Camarasa, casados en la parroquia de los Angeles segun consta.

pusieron por nombres: Antonio, Manuel, Joaquin. Abuelos paternos: D. Antonio, labrador, natural de Lavern y Dª Facunda Rovira, difunta, natural de Pay. Maternos: D. Agustin, labrador, y Dª Teresa Martí, difunta, naturales de Camarasa. Padrinos el abuelo paterno y Dª Antonia Cuscó, casada, natural de las Cabañas. En fé de lo cual lo firmo fecha ut supra.

Buenaventura Moreno Pbro.
Domero

828
Font
y
Calvo.

En Barcelona á veinte y cuatro de Febrero de mil ochocientos noventa. Yo el infrascrito Domero de esta Sta. Iglesia Catedral Basílica bauticé solemnemente á una niña que nació el diez y siete del actual en Gracia, calle Leon, número quince, tienda, hija legítima de D. Francisco Font, escultor tallista, natural de Barcelona y de Dª Magdalena Calvo, natural de Gracia, casados en la parroquia de Sta María de Gracia segun consta. Se le pusieron por nombres: Ana, Magdalena, Francisca de

Paula. Abuelos paternos: D. Agustin ... natural de Ripoll y Dª Mariana ... natural de Mahon, difuntos. Maternos ... jornaleros, natural de Zaragoza y ... sefa Panadés, natural de Barcelona. Padrinos: D. Jaime Calvo, soltero, jornalero, natural de Gracia y Dª Maria ..., ... natural de Barcelona. En fe de lo cual lo firmo fecha ut supra.

Buenaventura ... Ecónomo

829
Martorell
y
Benús.

En Barcelona á veinte y cuatro de Febrero de mil ochocientos noventa. Yo el infrascrito Ecónomo de esta Sta. Iglesia Catedral Basílica bauticé solemnemente á una niña que nació el quince del actual en la calle ... da Blanca, número quince, tienda, hija legítima de D. Mariano Martorell, ... ro, natural de Picasent, y de Dª ... Benús, natural de San Martin de Provensals, casados en la parroquia del Carmen segun consta. Se le pusieron por nombres Francisca, Teodora, Teresa. Abuelos paternos: D. Mariano, jornalero y Dª ... ria, difunta, naturales de Picasent. Maternos: D. Magin, jornalero y Dª Josefa, naturales de Barcelona. Padrinos: D. ... cual Martorell, fondista, natural de Picasent y Dª Francisca Teixidó, natural de Bañolas, solteros. En fé de lo cual lo firmo fecha ut supra.

Buenaventura ... Ecónomo

830
Martí
y
Bassols.

En Barcelona á veinte y cuatro de Febrero de mil ochocientos noventa. Yo el infrascrito Ecónomo de esta Sta. Iglesia Catedral Basílica bauticé solemnemente á un niño que nació el diez y seis del actual en Gracia, calle Torras, número veinte y cuatro, bajos, hijo legítimo de D. Jaime Martí, ladrillero, natural de Gracia y de Dª Maria Bassols, natural de Figueras, casados en la parroquia de Sta Ana segun consta. Se le pusieron por nombres: Joaquin, Pedro, Faustino. Abuelos paternos: D. Joaquin, ladrillero, natural de Vilatanim y Dª Manuela Pujet, natural de Figueras. Maternos: D. Pedro, carpintero y Dª Paula Pascuals, naturales de Figueras. Padrinos: los abuelos paterno y materna. En fe de lo cual lo firmo fecha ut supra.

Buenaventura ... Ecónomo

En Barcelona á veinte y cuat[ro de Fe-]
brero de mil ochocientos noventa. Yo el in-
frascrito Domero de esta Sta. Igles. Cate-
dral Basilica bauticé solemnemente á
niña que nació el ocho del actual en
calle Robador, número treinta y dos, p[iso]
segundo, hija legitima de D. Ma[riano Pu]-
jadas, cajista y de Da. Filomena Bla[nch]
naturales de Lérida, casados en la pa[rro]-
quia de San Juan de la misma seg[un]
consto. Se le pusieron por nombres: [Vic]-
toriana, Estrella, Matias. Abuelos p[a]-
ternos: D. Mariano, del comercio y Da. [An]-
tonia Murillo, natural de Zarago[za. Ma]-
ternos: D. Francisco, calderero, natu[ral]
de Igualada y Da. Rosa Escarp, natu[ral]
de Lérida. Padrinos: D. Victor Pujad[as]
tero, zapatero y Da. Carmen Blanch, [casa]-
da, naturales de Lérida. En fé de lo cual l[o]
firmo fecha ut supra — Tnaturai [de Lé]-
rida = este añadido vale.

Buenaventura [illegible]

831 Pujadas y Blanch.

832 Pujadas y Solá.

En Barcelona á veinte y [cuatro de]
Febrero de mil ochocientos noventa. [Yo el in]-
frascrito Domero de esta Sta. Iglesia Cat[edral]
Basilica bauticé solemnemente á un [niño]
que nació el diez y nueve del actual en la
calle Cabañes, número cincuenta y dos, tien-
da, hijo legitimo de D. Isidoro Pujadas, pa-
nadero, natural de Calella y de Da. Matil[de]
de Solá, natural de Badalona, casados en
la parroquia de Sta. Maria de Badalo-
na segun consto. Se le pusieron por nom-
bres: José, Isidro, Isidoro. Abuelos paternos:
D. José y Da. Maria Valls, difuntos, natura-
les de Calella: Maternos: D. Martin, corde-
lero y Da. Matilde Bofill, naturales de Ba-
dalona. Padrinos: D. Isidro Seguí, casado,
curtidor, natural de Olot y la abuela ma-
terna. En fé de lo cual lo firmo fecha ut
supra —

Buenaventura [illegible]

833 Puig y Domenech.

En Barcelona á veinte y cuatro de Fe-
ro de mil ochocientos noventa. Yo el infrascri-
to Domero de esta Sta. Iglesia Catedral Ba-
silica bauticé solemnemente á un niño que
nació el dia anterior en el Paseo de la Adua-
na, número veinte y tres, entresuelo, hijo le-
gitimo de D. Joaquin Puig, del comercio, na-

tural de Barcelona y de Dª Rosario [illegible]nech, natural de Cardona, casados en la parroquia de San Miguel de Cardona, segun dijeron. Se le pusieron por nombres Buenaventura, Joaquin, José. Abuelos paternos: D. Juan, difunto, natural de [illegible] y Dª Lorenza Corna, natural de Barcelona. Maternos: D. José, del comercio, natural de Igualada y Dª Antonia [illegible] natural de Baga. Padrinos: D. [illegible]tres, del comercio, natural de [illegible], [illegible]ina Mas, natural de Igualada, casados. En fé de lo cual lo firmo fecha ut supra.

Buenaventura Bien [illegible]
Romero

834
Romero
Daffari.

En Barcelona á veinte y cuatro de Febrero de mil ochocientos noventa. Yo el infrascrito Domero de esta Sta. Iglesia Catedral Basilica bauticé solemnemente á una niña que nació el veinte y siete de Enero ultimo en la calle Conde del Asalto, numero noventa y seis, piso cuarto, hija legit. de D. [illegible] Romero, jornalero y de Dª Dolores Daffari Mercado, naturales de Málaga, casados en la parroquia de San [illegible] segun consta. Se le pusieron por nombres Joaquin, Julian, Federico. Abuelos paternos: D. Rafael y Dª Ana Caparroz, difuntos, naturales de Málaga. Maternos: D. José, jornalero, natural de Málaga y Dª Maria Martinez, natural de Granada. Padrinos: D. Joaquin Daffari, jornalero, natural de Málaga y Dª Francisca Galan, natural de Nijar, casados. En fé de lo cual lo firmo fecha ut supra.

Buenaventura Mas[illegible]
Romero

835
Diaz
y
Sala.

En Barcelona á veinte y cinco de Febrero de mil ochocientos noventa. Yo el infrascrito Domero de esta Sta. Iglesia Catedral Basilica bauticé solemnemente á una niña que nació el veinte y dos del actual en la Ronda de San Pablo, numero cuarenta y uno, piso cuarto, hija legitima de D. Francisco Diaz, jornalero y de Dª Vicenta Sala, naturales de Alicante, casados en la parroquia de San Juan de la misma segun dijeron. Se le pusieron por nombres Marina, Vicenta, Teresa. Abuelos paternos: D. Cristobal, jornalero, natural de Muchamiel y Dª Teresa Planelles, na

Auro de Alicante. Maternos: D. [illegible] carpintero y Dª. Vicenta Perez, natural de Alicante. Padrinos: D. José [illegible] Aramaestre y Dª. Carmen Sala, naturales de Alicante, casados. En fé de lo cual lo firmo fecha ut supra.

Buenaventura Brunet
Domero.

836
Juan
y
Rodriguez

En Barcelona á veinte y nueve de Enero de mil ochocientos noventa. Yo el infrascrito Domero de esta Sta. Iglesia Catedral Basílica bauticé solemnemente a un niño que nació el treinta de Diciembre de mil ochocientos ochenta y nueve en San [illegible] de Provensals, Pasaje de Vilart, número [illegible] y [illegible], piso primero, hijo legítimo de D. Francisco Juan, jornalero, natural de [illegible]guera y de Dª. Maria Candelaria Rodriguez, natural de Ana, casados en la parroquia de Enguera según consta. Se le pusieron por nombres: Antonio, Jaime [illegible]. Abuelos paternos: D. Pedro, difunto, natural de Millares y Dª. Catalina Serrano, natural de Tereza. Maternos: D. Juan, difunto, natural de Cocentaina y Dª. Vicenta [illegible]ria Moreno, natural de Ana. Padrinos: D. Antonio Mont, casado, farmacéutico

tural de Barcelona y Dª. Maria Juan, soltera, natural de Sarcer. En fé de lo cual lo firmo fecha ut supra.

Buenaventura Brunet Abo
Domero.

837
Muncunill
y
Nabot.

En Barcelona á veinte y cinco de Febrero de mil ochocientos noventa. Yo el infrascrito Domero de esta Sta. Iglesia Catedral Basílica bauticé solemnemente á un niño que nació el veinte y uno del actual en la calle Carretas número cuarenta y dos, piso tercero, hijo legítimo de D. Esteban Muncunill, jornalero y de Dª. Concepcion Nabot, naturales de Barcelona, casados en la parroquia de los Angeles según consta. Se le pusieron por nombres: Esteban, Juan, Francisco. Abuelos paternos: D. Juan, natural de Rubí y Dª. Teresa Farrera, natural de Esparraguera, difuntos. Maternos: D. Juan natural de Barcelona y Dª. Josefa Jaqués, natural de Vich, difuntos. Padrinos: D. Juan Muncunill, pintor y Dª. Antonia Barrera, solteros, naturales de Barcelona. En fé de lo cual lo firmo fecha

ut supra:

Buenaventura [illegible]
Domero

En Barcelona á veinte y [illegible] [Fe]brero de mil ochocientos noventa. Yo el infra[s]crito Domero de esta Sta. Iglesia Catedral Basilica bauticé solemnemente á una niña que nació el quince del actual en la calle Fortuny, número quince, hija legitima de D. José Deulofeu, [illegible] natural de San Celoni y de Dª. Maria Montserrate Blanch, natural de [illegible] na, casados en la parroquia de [illegible] segun constó. Se le pusieron por nombres: Carmen, Laura, e Monserrat. Abuelos paternos: D. Miguel, natural de Breda [y Dª] Margarita Parera, natural de [illegible] difuntos. Maternos: D. Ramon [illegible] natural de Gerona y Dª. Ignacia [illegible] difunta, natural de [illegible]. Padrinos: D. Baldomero Martí, casado, [illegible] [natu]ral de Barcelona y Dª. Carmen [illegible] soltera, natural de Gerona. En fé de lo [cual] lo firmo fecha ut supra.

Buenaventura [illegible] Pbro.
Domero

En Barcelona á veinte y seis de [Febrero]

838.
Deulofeu
y
Blanch.

de mil ochocientos noventa. Yo el infrascrito Domero de esta Sta. Iglesia Catedral Basilica bauticé solemnemente á una niña que nació el diez y seis del actual en la calle Prolongacion de Pa[s]qué número uno, entresuelo; hija legitima de D. José Masó, escribiente, natural de Figueras y de Dª. Dolores Frigola, natural de la Bisbal, casados en la parroquia castrense del Castillo de San Fernando de Figueras segun dijeron. Se le pusieron por nombres: Elvira, Concepcion, Alejandrina. Abuelos paternos: D. José, difunto, natural de Figueras y Dª. Teresa Cardoni, natural de Olot. Maternos: D. José, natural de la Bisbal y Dª. Teresa Vilar, natural de Calonja, difuntos. Padrinos: D. Alejandro Villareal, viudo, militar, natural de Lérida y Dª. Elvira Alberti, soltera, natural de Barcelona. En fé de lo cual lo firmo fecha ut supra.

Buenaventura [illegible] Pbro.
Domero

839
Masó
y
Frigola.

En Barcelona á veinte y seis de Febrero de mil ochocientos noventa. Yo el infrascrito Domero de esta Sta. Iglesia Catedral

840
Moreu y Maristany

Basílica bauticé solemnemente á ... que nació el diez y siete del actual en la ... Rech, número setenta y cinco, piso primero, hijo legítimo de D. Federico Moreu ... propietario, natural de Barcelona y de ... bel Maristany, natural de Masnou, casados en la parroquia de Sta. María del ... segun consto. Se le pusieron por nombres Pablo, José, María, Rómulo. Abuelos paternos: D. Pablo, natural de Calella ... Dª. Antonia Esteve, natural de ... difuntos. Maternos: D. José del comercio y Dª. Isabel Viñadevall, difunta, naturales de Masnou. Padrinos: D. Pablo ... do, del comercio y Dª. Teresa Maristany soltera, naturales de Barcelona. En fe de lo cual lo firmo fecha ut supra.

Buenaventura Massaguer, Domero.

841
Morera y Cañellas

En Barcelona á veinte y seis de Febrero de mil ochocientos noventa. Yo el infrascrito Domero de esta Sta. Iglesia Catedral Basílica bauticé solemnemente á un niño que nació el veinte y tres del actual en la calle de Sepulveda, número ciento ochenta ... hijo legítimo de D. Venceslao Morera ... tienda, hijo legítimo de D. Venceslao ... carpintero, natural de Vich y de Dª. ...

... Cañellas, natural de Barcelona, casados en la Catedral de Vich segun consto. Se le pusieron por nombres Francisco de Paula, José, Federico. Abuelos paternos: D. Manuel, labrador, natural de Almendro y Dª. María Ribas, difunta, natural de Vich. Maternos: D. Gaspar, natural de Vich y Dª. Antonia Bonache, natural de Barcelona, difuntos. Padrinos: D. Manuel Morera, estudiante, natural de Tiode y Dª. Josefa Gallemí, natural de San Martín de Provensals, solteros. En fe de lo cual lo firmo fecha ut supra.

Buenaventura Massaguer, Domero.

842
Ontalvilla y Oliveros

En Barcelona á veinte y seis de Febrero de mil ochocientos noventa. Yo el infrascrito Domero de esta Sta. Iglesia Catedral Basílica bauticé solemnemente á un niño que nació el diez y seis del actual en la calle Trenat Reich, número cuatro, piso primero, hijo legítimo de D. Leandro Ontalvilla, jornalero, natural de Jirrieza y de Dª. Elvira Oliveros, natural de Navia, casados en la parroquia de Belen segun dijeron. Se le pu...

-cieron por nombres: Ricardo, José Manuel. Abuelos paternos: D. Antonio, ...lero y Dª. María Sopeña, naturales de ...zo. Maternos: D. Manuel, zapatero y Dª. Manuela Fernández, naturales de Navarra. Padrinos: D. José López, peluquero y Dª. ... Mendez, solteros, naturales de Navarra. En fé de lo cual lo firmo fecha ut supra.

Buenaventura Bremón ...
Domero

843.
Rovira y Torres.

En Barcelona á veinte y seis de Febrero de mil ochocientos noventa. Yo el infrascrito Domero de esta Sta. Iglesia Catedral Basílica bauticé solemnemente á una niña que nació el veinte y tres del actual en la calle Sallent, número tres, entresuelo, hija legítima de D. Joaquín Rovira, sombrerero, y de Dª. Josefa Torres, naturales de Barcelona, casados en la parroquia de Sta. María del Mar según consta. Se le pusieron por nombres: Joaquina, Agustina, Teresa. Abuelos paternos: D. Ramon, difunto y Dª. Gertrudis Cortillas, naturales de Barcelona. Maternos: D. Juan, difunto, natural de Barcelona y Dª. ... Gallart, natural de San Baudilio de ...mes. Padrinos: D. Agustín Brujas, casado, fabricante, natural de Sabadell ...

la materna. En fé de lo cual lo firmo fecha ut supra.

Buenaventura Bremón Pbro.
Domero

844
Casadevall y Duran.

En Barcelona á veinte y siete de Febrero de mil ochocientos noventa. Yo el infrascrito Domero de esta Sta. Iglesia Catedral Basílica bauticé solemnemente á una niña que nació el veinte del actual en la calle Fortuny número diez y seis, piso primero, hija legítima de D. Baudilio Casadevall, médico, natural de Castellon de Ampurias y de Dª. Avelina Duran, natural de Barcelona, casados en la parroquia de Sta. Madrona según consta. Se le pusieron por nombres: Elvira, Juana, María. Abuelos paternos: D. Pedro, labrador y Dª. Lucia Dimmenge, naturales de Castellon de Ampurias. Maternos: D. Eugenio, natural de Sabadell y Dª. María Queralt, natural de Vendrell, difuntos. Padrinos: D. Juan Casanovas, propietario, natural de Sabadell y Dª. Elvira Armengol, natural de Tarrasa, casados. En fé de lo cual lo firmo fecha ut supra.

Buenaventura Bremón Pbro.
Domero

En Barcelona á veinte y siete de

Febrero de mil ochocientos noventa yo
infrascrito Domero de esta Sta Iglesia Cate-
dral Basilica bauticé solemnemente á una
niña que nació el veinte y cuatro del actual
en la calle de San Clemente, número [illegible]
y seis, piso tercero, hija legítima de D. [illegible]
Iglesias, zapatero, natural de Barcelona y
de Dª. Dolores Sallarés, natural de Villafran-
ca de Panadés, casados en la parroquia de Sta
María de Villafranca de Panadés segun con-
tó. Se le pusieron por nombres: Ramona,
Dolores, Concepcion. Abuelos paternos: D.
Romualdo, empleado, natural de [illegible]
y Dª. Dolores Casanovas, difunta, natural de
Calella. Maternos: D. Jaime, [illegible]
Dª. Paula Sallarés, naturales de Villafran-
ca de Panadés. Padrinos: el abuelo ma[terno]
y Dª. Ursula Sallarés, casados natu[rales de]
Villafranca de Panadés. En fe de lo cual lo
firmo fecha ut supra.

Buenaventura [illegible]
Domero

845
Iglesias
y
Sallarés.

En Barcelona á veinte y [illegible]
Febrero de mil ochocientos noventa yo
infrascrito Domero de esta Sta Iglesia Cate-
dral Basilica bauticé solemnemente á una
niña que nació el veinte del actual en

846
Mas
y
Ferratjes

lle de la Princesa, número veinte y cinco, pi-
so tercero, hija legítima de D. José Mas, jorna-
lero, natural de Sallent y de Dª. María Fe-
rratjes, natural de Montroig, casados en la
parroquia de Sta. Madrona segun constó. Se
le pusieron por nombres: Rosa, Anto-
nia, María. Abuelos paternos: D. Jacin-
to, difunto, natural de Sallent y Dª. Anto-
nia Tornella, natural de Lucia. Mater-
nos: D. Mateo, jornalero y Dª. Rosa Solé,
difunta, naturales de Montroig. Padrinos:
D. Ricardo Mas, dependiente y Dª. Antonia
Mas, solteros, naturales de Barcelona. En
fe de lo cual lo firmo fecha ut supra.

Buenaventura [illegible]
Domero

847
Rovira
y
Mas.

En Barcelona á veinte y siete de Febrero
de mil ochocientos noventa yo el infrascrito
Domero de esta Sta. Iglesia Catedral Basilica
bauticé solemnemente á una niña que nació
el diez y siete del actual en la Ronda de San
Antonio, número ochenta y cuatro, tienda, hi-
ja legítima de D. Jaime Rovira, encuadernador,
natural de Barcelona y de Dª. Magda-

lena Altes, natural de Reus, casados en la pa-
quia de los Angeles segun consta. Se le pusieron
por nombres: Dolores, Guadalupe, Crist...
Abuelos paternos: D. Jaime, difunto, natu-
ral de Barcelona y Da. Maria Adan, na-
ral de Monzon. Maternos: D. José, tejedor
de velos, natural de Reus y Da. Magdalena
Pellicé, difunta, natural de la Selva. Padri-
nos: D. Vicente Solans, viudo del comercio y
Da. Dolores Gonzalez, soltera, naturales de Bar-
celona. En fé de lo cual lo firmo fecha ut
supra.

Buenaventura Manuel
Domero

848
Soler
y
Maynou.

En Barcelona á veinte y siete de Fe-
brero de mil ochocientos noventa. Yo el ecó-
nomo Domero de esta Sta. Iglesia Catedral Ba-
sílica bauticé solemnemente á un niño que na-
ció el veinte del actual en Gracia, calle de la Li-
bertad, número treinta y seis, tienda, hijo legí-
timo de D. Jaime Soler, tabernero, na-
de San Baudilio de Llobregat y de Da. Eula-
Maynou, natural de Granollers, casados en
la parroquia de San Andres de Palomar se-
gun consta. Se le pusieron por nombres: Fran-
cisco de Asis, Andres, Luis Gonzaga. Abuelos
paternos: D. Juan, difunto y Da. Fran...

tres, naturales de San Baudilio de Llobregat.
Maternos: D. Jaime y Da. Luisa Vila, di-
funtos, naturales de Granollers. Padrinos:
D. Eduardo Soler, calesero, natural de San
Baudilio de Llobregat y Da. Catalina Ay-
merich, natural de San Andres de Palomar,
casados. En fé de lo cual lo firmo fecha ut
supra.

Buenaventura Manuel Ro
Domero

849
Soria
y
Aymá.

En Barcelona á veinte y siete de Febrero
de mil ochocientos noventa. Yo el infrascrito
Domero de esta Sta. Iglesia Catedral Basílica
bauticé solemnemente á una niña que na-
ció el veinte y dos del actual en San Gerva-
sio, calle de la Virgen de Gracia, número vein-
te y dos, piso primero, hija legítima del Excmo.
Sr. D. Manuel de Soria, militar, natu-
ral de Madrid y de la Excma. Sra. Da. Maria
Aymá, natural de Barcelona, casados en
la parroquia de Nra. Señora de la Mer-
ced segun dijeron. Se le pusieron por nom-
bres: Maria de Gracia, Micaela, Luisa,
Carmen, Ana. Abuelos paternos: Excmo.

Sr. D. Manuel y Excmo. Sra. Dª. Maria Gracia Ladoux, difuntos, naturales de Granada. Maternos: D. Mateo, del comercio y Dª. Ygnacia Palau, naturales de Fr... na. Padrinos: D. Miguel de Soria, ... ro, militar, natural de Barcelona y Dª. ... ria Luisa de Soria, viuda, natural de Granada. En fé de lo cual lo firmo fecha ut supra.

Buenaventura ... Domero

850 Vicens y Calvet.

En Barcelona á veinte y siete de Febrero de mil ochocientos noventa. Yo el infrascrito Domero de esta Sta. Iglesia Catedral Basilica bauticé solemnemente á una niña que nació el diez y ocho del actual en la calle de San Pablo, número catorce, piso tercero, hija legítima de D. Antonio Vicens, peluquero, natural de Agramunt y de Dª. Dolores ..., natural de Barcelona, casados en la ... de Sta. Ana segun consta. Se le ... nombres: Maria de las Mercedes, Antonia, ...tilde. Abuelos paternos: D. Antonio ... y Dª. Maria Casas, naturales de Agramunt. Maternos: D. Pablo, ..., natural de ...via y Dª. Narcisa Safeira, difunta, natural de Barcelona. Padrinos: D. Casimiro ...

... tero, semolero, y Dª. Maria del Rosario ...vet, casada, naturales de Barcelona. En fé de lo cual lo firmo fecha ut supra.

Buenaventura ... Domero

851 Incognita.

En Barcelona á veinte y siete de Febrero de mil ochocientos noventa. Yo el infrascrito Domero de esta Sta. Iglesia Catedral Basilica bauticé solemnemente á una niña que nació el veinte y uno del actual en la calle de San Lázaro, número uno, piso tercero, hija de padres desconocidos. Se le pusieron por nombres: Concepcion, Florinda, Francisca. Padrinos: D. José Vidal, casado, jornalero, natural de Gracia y Dª. Concepcion Casteya, soltera, natural de Barcelona. En fé de lo cual lo firmo fecha ut supra.

Buenaventura ... Domero

Marzo 1.

852 ...imany y Badinas

En Barcelona á primero de Marzo de mil ochocientos noventa. Yo el infrascrito Domero de esta Sta. Iglesia Catedral Basilica bauticé solemnemente á un niño que nació

el veinte y cuatro de Febrero últ.mo en la ca-
lle Fenollar, número trece, piso ... hi-
jo legítimo de D. Miguel Arimany, fabricante
y de D.a María Badrinas, naturales de Barce-
lona, casados en la parroquia de San ...
de las Puellas según consta. Se le pusieron
por nombres: Antonio, Isidro, Ram...
Abuelos paternos: D. Pedro, fabricante, na-
tural de Olot y D.a Rosa Font, natural de
Manlleu. Maternos: D. ... Mena, difunto, natu-
ral de Sentmanat y D.a Rosa Bosch, natu-
ral de San Lorenzo de Hortons. Padrinos:
D. Miguel Font, viudo, propietario, na-
tural de Manlleu y D.a Rosa Arimany, ...
natural de Barcelona. En fe de lo cual lo
firmo fecha ut supra.

Buenaventura ... Limosnero

853
Brich
y
Miret.

En Barcelona á primero de Marzo
de mil ochocientos noventa. Yo el infrascrito
Domero de esta Sta Iglesia Catedral Basí-
lica bauticé solemnemente á una niña que nació
te y siete de Febrero último en la calle ...
miente, número diez y nueve, entresuelo, hija
legítima de D. Manuel Brich, jornalero, na-
tural de Barcelona y de D.a María ...
natural de Guisona, casados en la parro-

quia de los Stos Justo y Pastor según cons-
tó. Se le pusieron por nombres: María, An-
tonia, Manuela. Abuelos paternos: D. Jai-
me, difunto, natural de Guisona y D.a Te-
resa Clusá, natural de Barcelona. Mater-
nos: D. Francisco difunto, natural de Gra
y D.a María Pigué, natural de Albí. Padri-
nos: D. Pedro Cortés, soltero, jornalero, na-
tural de Sans y D.a Antonia Miret, casa-
da, natural de Albí. En fé de lo cual lo fir-
mo fecha ut supra.

Buenaventura ... Limosnero

854
Gran
y
Carbonell

En Barcelona á primero de Marzo de
mil ochocientos noventa. Yo el infrascrito
Domero de esta Sta. Iglesia Catedral Basí-
lica bauticé solemnemente á un niño que na-
ció el veinte y dos de Febrero último en la ca-
lle de Fortuny, número dos, piso tercero, hi-
jo legítimo de D. Juan Gran, cortante, na-
tural de San Andrés de Solavaneras y de D.a
Francisca Carbonell, natural de Barce-
lona, casados en la parroquia de San Agus-
tín según dijeron. Se le pusieron por

nombres: Francisco de Paula. Juan Andres. Abuelos paternos: D. Andres natural de Moncada y D.ª Juana [illegible] natural de San Andres de Palomar, difuntos. Maternos: D. Francisco, difunto, natural de Cambrils y D.ª Antonia Sendrea, natural de Barcelona. Padrinos: D. Juan Gran, estudiante y D.ª Antonia Gran, solteros, naturales de Barcelona. En fe de lo cual lo firmo fecha ut supra.

Buenaventura Pasqual
Domero

855
Gran
y
Bernaz.

En Barcelona á primero de Marzo de mil ochocientos noventa. Yo el infrascrito Domero de esta Sta. Iglesia Catedral Basílica bauticé solemnemente á una niña que nació el veinte y seis de Febrero último en la calle Arco de Montañans, número [illegible], tienda, hija legítima de D. Luis Gran, [illegible]dista, natural de Figueras y de D.ª Maria del Carmen Bernaz, natural de Santiago [illegible]ro, casados en la parroquia de San [illegible] segun consta. Se le pusieron por nombres: [illegible]sa, Miguela, Magdalena. Abuelos paternos: D. Juan, difunto, natural de [illegible] y D.ª Eugenia Matlleu, natural de [illegible]. Maternos desconocido el abuelo y D.ª [illegible]

Bernaz y Fernandez, natural de Riobarba. Padrinos: D. Juan Ribas, casado, curtidor, natural de Figueras y la abuela paterna. En fe de lo cual lo firmo fecha ut supra.

Buenaventura Pasqual
Domero

856.
Valls
y
Mulet.

En Barcelona á primero de Marzo de mil ochocientos noventa. Yo el infrascrito Domero de esta Sta. Iglesia Catedral Basílica bauticé solemnemente á una niña que nació el doce de Febrero último en el Paseo del Cementerio, número ciento veinte y siete, tienda, hija legítima de D. Juan Valls, tabernero, natural de Sta. Perpetua de Moguda y de D.ª Francisca Mulet, natural de Tabara, casados en la parroquia de San Pedro de las Puellas segun consta. Se le pusieron por nombres: Maria, Vicenta, Juana. Abuelos paternos: D. Diego, labrador y D.ª Rosa Ventura, naturales de Sta. Perpetua. Maternos: D. Joaquin, difunto y D.ª Susana Rams, naturales de Tabara. Padrinos: D. Vicente Valls, albañil—

natural de Sta Perpetua y D.ª ... natural de Manistrol, casadas en ... cual lo firmo fecha ut supra.

Buenaventura Mensa...
Domero

857
Nicola y Acosta.
Casó con D.ª Juana ... viuda Alvarez el 17 Mayo 1931 en Santa Madrona
Vº

En Barcelona á primero de ... de mil ochocientos noventa. Yo el infra... Domero de esta Sta. Iglesia Catedral ... ca bauticé solemnemente á un niño que na... ció el veinte y siete de Febrero último en ... calle Sitjes, número cinco, piso segun... jo legítimo de D. Francisco Nicola, ... natural de Figaró y de D.ª Rosa Acosta ... ral de Barcelona, casados en la parro... de Belen segun constó. Se le pusieron ... nombres: Pedro, Leandro, Francisco ... los paternos: D. Miguel, difunto y D.ª ... garita Roger, naturales de Figaró. Ma... nos: D. Juan, difunto, natural de ... talet y D.ª Maria Montagut, natu... rragona. Padrinos: D. José Santaman... soltero, maquinista, natural de Barc... y D.ª Ignacia Montagut, casada, natu... Tarragona. En fé de lo cual lo firmo fe... ut supra.

Buenaventura Mensa...
Domero

858
Antunez y Jaqués.

En Barcelona á dos de Marzo de mil ochocientos noventa. Yo el infrascrito Domero de esta Sta. Iglesia Catedral Basílica bauticé solemnemente á un niño que nació el veinte y seis de Febrero último en la Calle de Estruch, número treinta y cuatro, piso cuarto, hijo legítimo de D. José Maria Antunez, jornalero, natural de Alabama (Estados Unidos) y de D.ª Amelia Jaqués, natural de Barcelona, casados en la parroquia de Sta. Ana segun dijeron. Se le pusieron por nombres: Juan Bautista, Martin, Bartolomé. Abuelos paternos: D. Bartolomé, labrador, natural de Moyá y D.ª Francisca Duran, difunta natural de Manresa. Maternos: D. Francisco, difunto, natural de Barcelona y D.ª Rosita Forjas, natural de Cervera. Padrinos: D. Juan Bautista Colomer, soltero, ingeniero, natural de Gerona y D.ª Albina Salinas, viuda, natural de Barcelona. En fé de lo cual lo firmo fecha ut supra.

Buenaventura Mensa Abre
Domero

En Barcelona á dos de Marzo de mil

859
Bordes
y
Polo.

ochocientos noventa. Yo el infrascrito [illegible] de esta Sta. Iglesia Catedral Basílica bauticé solemnemente á un niño que nació el [illegible] y uno de Febrero último en la Barceloneta calle Baluarte, número setenta y [illegible] segundo, hijo legítimo de D. Cristóbal [illegible] jornalero y de Da. Dominga Polo, natural de Vinaroz, casados en la parroquia de [illegible] segun consta. Se le pusieron por nombres: Felipe, Pascual. Abuelos paternos: D. [illegible] difunto y Da. Tomasa [illegible], natural Vinaroz. Maternos: D. Manuel [illegible] natural de Vinaroz y Da. Antonia [illegible], natural de Traiguera. Padrinos: D. Gaspar [illegible] y Da. Victoria Bordes, soltera, natural Vinaroz. En fe de lo cual lo firmo fecha ut supra.

Buenaventura [illegible]
Ecónomo

860
Bach
y
Pons.

En Barcelona á dos de Marzo de mil ochocientos noventa. Yo el infrascrito Ecónomo [illegible] Sta. Iglesia Catedral Basílica bauticé solemnemente a una niña que nació el veinte y ocho de Febrero en la calle Blanquería [illegible] no diez y ocho piso primero, hija legítima de D. José Bach, jornalero, natural de Guardia de Tremp y de Da. Angela Pons, natural

Collmarte de Mur, casados en la parroquia de Mur segun consta. Se le pusieron por nombres: Rosa, Antonia, Emilia. Abuelos paternos: D. José, natural de Guardia y Da. Teresa Alar, natural de San Martin de Canals, difuntos. Maternos: D. Felipe, jornalero, natural de Collmarte de Mur y Da. Teresa Tomás, natural de Claramunt. Padrinos: D. Antonio Pons, jornalero, natural de Collmarte de Mur y Da. Rosa Seladós, natural de Eroles, solteros. En fé de lo cual lo firmo fecha ut supra.

Buenaventura [illegible]
Ecónomo

861
Bertran
y
Amarós

En Barcelona á dos de Marzo de mil ochocientos noventa. Yo el infrascrito Ecónomo de esta Sta. Iglesia Catedral Basílica bauticé solemnemente a un niño que nació el veinte y uno de Enero último en la calle Casanovas, número quince, piso primero, hijo legítimo de D. Narciso Bertran, impresor, natural de Barcelona y de Da. Maria Ana Amarós, natural de la Riba, casados en la parroquia de Sta. Madrona segun consta. Se le pusieron por nombres: Juan, Narciso, Enrique. Abuelos paternos: D. Francisco, impresor y Da. Maria Bori, naturales de Barcelona. Maternos: D. José, hilador, natural de la Seria y Da. Maria Pujol, natural de la

Riba. Padrinos: D. Juan Bertran, [illegible] sor; natural de Barcelona y Dª. [illegible] Amorós, natural de la Riba, solteros; de lo cual lo firmo fecha ut supra.

Buenaventura [illegible]
Ecónomo

862
Claveria
y
Cariñena.

En Barcelona á dos de Marzo de mil ochocientos noventa. Yo el infrascrito Ecónomo de esta Sta. Iglesia Catedral Basílica bauticé solemnemente á un niño que nació el [illegible] te y cuatro de Febrero último en la calle [illegible] roel, número ochenta, tienda, hijo legítimo de D. Inocencio Claveria, jornalero, natural de Monegrillo y de Dª. Carmen Cariñena, natural de Cheste, casados en la parroquia [illegible] Angeles según consta. Se le pusieron por nombres: Eugenio, Felipe, Luis. Abuelos paternos: D. Fulgencio, jornalero [illegible] Gregoria Carreras, naturales de Mone[illegible]. Maternos: D. Mariano, jornalero [illegible] nuela Sanchez, naturales de Cheste. [illegible] nos: D. Eugenio Marin, jornalero, [illegible] de Cheste y Dª. Rosa Millan, natura[illegible] les; casados. En fé de lo cual lo firmo fecha ut supra.

Buenaventura [illegible]
Ecónomo

863.
Callao
y
Gallart.

En Barcelona á dos de Marzo de mil ochocientos noventa. Yo el infrascrito Ecónomo de esta Sta. Iglesia Catedral Basílica bauticé solemnemente á un niño que nació el veinte y ocho de Febrero último en San Martin de Provensals, calle Mallorca número cincuenta y dos, piso segundo, hijo legítimo de D. Pablo Callao, jornalero, natural de Tarragona y de Dª. Carmen Gallart, natural de Barcelona, casados en la parroquia de San Martin de Provensals según consta. Se le pusieron por nombres: Camilo, Ramon, José. Abuelos paternos: D. Pablo, jornalero, natural de Constantí y Dª. Teresa Guinovart, natural de Tarragona. Maternos: D. José, jornalero, natural de Barcelona y Dª. Dolores Malvo, difunta, natural de Puigcerdá. Padrinos: D. Camilo Callao, soltero, jornalero, natural de Constantí y Dª. María Ester, casada, natural de San Martin de Provensals. En fé de lo cual lo firmo fecha ut supra.

Buenaventura [illegible]
Ecónomo

864
Caprani
y
Feri.

En Barcelona á dos de Marzo de mil ochocientos noventa. Yo el infrascrito Domero de esta Sta. Iglesia Catedral Basílica bauticé solemnemente á un niño que nació el veinte y dos de Febrero último en la calle Cirés, número diez, piso ..., hijo legítimo de D. Jaime Caprani, ..., natural de Neos (Italia) y de Dª ... Feri, natural de Barcelona, casados en la parroquia de San José según dijeron. Se le pusieron por nombres: Ricardo, ... Severo. Abuelos paternos: D. Severo, difunto y Dª Albina Scotti, naturales de ... (Italia). Maternos: D. Francisco, ..., natural de Parma y Dª Juana ..., natural de Pistoya (Italia). Padrinos: D. Ricardo Gallissa, casado, sastre y Dª ... Sanmartí, soltera, naturales de Barcelona. En fé de lo cual lo firmo fecha ut supra.

Buenaventura M... Domero

865.
Escudero
y
Napoles.

En Barcelona á dos de Marzo de mil ochocientos noventa. Yo el infrascrito Domero de esta Sta. Iglesia Catedral Basílica bauticé solemnemente á un niño que nació el veinte y uno de Febrero último en la

calle Consejo de Ciento, número cuatrocientos cuarenta, piso tercero, hijo legítimo de D. Telesforo Escudero, empleado, natural de Encinas y de Dª Isidora Nápoles, natural de Tafalla, casados en la parroquia de Sta. María de Tafalla según constó. Se le pusieron por nombres: Santiago, Faustino, José. Abuelos paternos: D. Matías, difunto y Dª Casimira Calvo, naturales de Encinas. Maternos D. Santiago, difunto y Dª Eustaquia Abaurre, naturales de Tafalla. Padrinos: D. Faustino Treviño, empleado, natural de Encinas y Dª Dolores Puig, natural de Castellon de Ampurias, casados. En fé de lo cual lo firmo fecha ut supra.

Buenaventura Mesares Pbro. Domero

866
Feliu
y
Vira.

En Barcelona á dos de Marzo de mil ochocientos noventa. Yo el infrascrito Domero de esta Sta. Iglesia Catedral Basílica bauticé solemnemente á una niña que nació el veinte de Febrero último en las Corts de Sarriá, Pasaje de Batlló, número cuatro, piso tercero, hija legítima de D. Ramon

Felix, sombrerera, natural de Vilanova... D.ª Leonor Rovira, natural de Villanueva y Geltrú, casados en la parroquia de Sta Madrona segun constó. Se le pusieron por nombres: Elvira, Rosa, Concepcion. Abuelos paternos: D. Ramon y D.ª M... Pastor, difuntos, naturales de Alcora. Maternos: D. José, escribiente, y D.ª Prudencia Guasch, difunta, naturales de Cervera. Padrinos: D. José Rovira, estrero, y D.ª Elvira Rovira, solteros, naturales de Villanueva y Geltrú. En fé de lo cual lo firmo fecha ut supra.

Buenaventura ... Domero

867
Faura y Montaner.

En Barcelona á dos de Marzo de mil ochocientos noventa. Yo el infrascrito Domero de esta Sta. Iglesia Catedral Basilica bauticé solemnemente á un niño que nació el diez y siete de Febrero último en la calle Canals número sesenta, piso ..., hijo legitimo de D. José Faura, jornalero, y de D.ª Magdalena Montaner, naturales de Mondragon (Francia) y de Ribera de Cardós respectivamente, casados en la parroquia de Sta Maria de Sans segun constó. Se le pusieron por nombres: José, Manuel, Ascendo. Abuelos paternos: D. José y D.ª Maria Tisé, difuntos, naturales de Mondragon. Maternos: D. Fernando, natural de Ribera de Cardós y D.ª Francisca Solé, natural de Lort, difuntos. Padrinos: D. Cecilio Terrasa, soltero, pintor, natural de Figueras y D.ª Maria Vidal, casada, natural de Igualada. En fe de lo cual lo firmo fecha ut supra.

Buenaventura Manresa Pbro Domero

868
Font y Sancho.

En Barcelona á dos de Marzo de mil ochocientos noventa. Yo el infrascrito Domero de esta Sta. Iglesia Catedral Basilica bauticé solemnemente á un niño que nació el veinte y cinco de Febrero último en la calle Calabria número veinte y tres, tienda, hijo legitimo de D. Jaime Font, jornalero, natural de San Saturnino de Noya y de D.ª Maria del Milagro Sancho, natural de Concentaina, casados en la parroquia de San Agustin segun constó. Se le pusieron por nombres: Miguel, Matias, Manuel. Abuelos

paternos: D. José natural de San [illegible]
de Noya y Dª. Antonia Baqués, natural [illegible]
Vallformosa, difuntos. Maternos D. [illegible]
finito y Dª. Rosa Catalá, naturales [illegible]
centaina. Padrinos: D. Miguel Perez, [illegible]
lero, natural de Barcelona y Dª. Maria [illegible]
rrsella, natural de Sallent, casados. En fé de
lo cual lo firmo fecha ut supra.

Buenaventura [illegible]
Domero

869
Gil
y
Faura.

En Barcelona a dos de Marzo de mil
ochocientos noventa. Yo el infrascrito Domero
de esta Sta. Iglesia Catedral Basílica bauti-
cé solemnemente á un niño que nació el
veinte de Febrero último en la calle [illegible]
mo, número uno piso primero, hijo legí-
timo de D. Antonio Gil, jornalero, natural de
Barcelona y de Dª. Serafina Faura, natural
de Igualada, casados en la parroquia de
Madiarra según constó. Se le pusieron por
nombres: José, Emilio. Abuelos paternos: D. [illegible]
natural de Tirvia y Dª. Josefa [illegible]
natural de Alcober, difuntos. Maternos D. [illegible]
tural de Copons y Dª. Raimunda [illegible]
natural de Igualada, difuntos. Padrinos:
D. José Gil, jornalero y Dª. Emilia [illegible]
casados, naturales de Barcelona. En fé de

lo cual lo firmo fecha ut supra.

Buenaventura [illegible]
Domero

870
Gascon
y
Castells.

En Barcelona á dos de Marzo de mil
ochocientos noventa. Yo el infrascrito Domero
de esta Sta. Iglesia Catedral Basílica bauticé
solemnemente á una niña que nació el vein-
te y tres de Febrero último en la calle Carretas
número diez y ocho, piso tercero, hija legítima
de D. Manuel Gascon, tejedor, natural de En-
gre y de Dª. Josefa Maria Castells, natural
de Valencia, casados en la parroquia de San
Miguel de Valencia según constó. Se le pusie-
ron por nombres: Teresa, Josefa. Abuelos
paternos: D. José, jornalero y Dª. Isabel Ma-
rin, naturales de Engre. Maternos: D. José,
natural de Valencia y Dª. Rosa Viñas, na-
tural de Murviedro, difuntos. Padrinos: D.
José Magin, casado, jornalero, natural de San
Carlos de la Rápita y Dª. Teresa Sarion, sol-
tera, natural de Engre. En fé de lo cual
lo firmo fecha ut supra.

Buenaventura [illegible]
Domero

871
Garcia
y
Alsina.

En Barcelona á dos de Marzo de mil ochocientos noventa. Yo el infrascrito [illegible] de esta Sta. Iglesia Catedral Basílica [illegible] cé solemnemente á un niño que nació [illegible] veinte de Febrero último en la calle [illegible] número dos, piso cuarto, hijo legítimo [illegible] D. Antonio Garcia, dependiente, natural [illegible] Carcelen y de Da. Maria Alsina, natural [illegible] Barcelona, casados en la parroquia de [illegible] Maria del Mar segun consta. Se le [illegible] por nombres: Manuel, Antonio, [illegible] los paternos: D. Manuel, difunto, natural [illegible] Bonillo y Da. Julia Bemiana, natural [illegible] Carcelen. Maternos: D. Francisco y Da. [illegible] munda Tornavell, difuntos, naturales [illegible] Barcelona. Padrinos: D. Manuel Garcia [illegible] sado, empleado, natural de Carcelen y [illegible] sa Alsina, viuda, natural de [illegible] En fé de lo cual lo firmo fecha ut supra.

Buenaventura [illegible]

872
Gonzalez
y
Canals.

En Barcelona á dos de Marzo de mil ochocientos noventa. Yo el infrascrito [illegible] ro de esta Sta. Iglesia Catedral Basílica [illegible] ticé solemnemente á un niño que nació [illegible] veinte y ocho de Febrero último en la calle Mendez Nuñez, número once, entresuelo [illegible] jo legítimo de D. Benito Gonzalez, jornalero natural de Verin y de Da. Arsenia Canal natural de Castellví de Rosanes, casados en la parroquia de Castellví de Rosanes segun consta. Se le pusieron por nombres: Ramon, Meliton, Francisco. Abuelos paternos: D. Ignacio, jornalero y Da. Carmen Gonzalez, naturales de Verin. Maternos: D. Francisco, jornalero, natural de Castellví de Rosanes y Da. Maria Dalmases, natural de Riera de Montserrat. Padrinos: D. Ramon Canals, tabernero y Da. Antonia Canals, solteros, naturales de Castellví de Rosanes. En fé de lo cual lo firmo fecha ut supra.

Buenaventura [illegible] Pbro.

873
Jordan
y
Bosch

En Barcelona á dos de Marzo de mil ochocientos noventa. Yo el infrascrito Domero de esta Sta. Iglesia Catedral Basílica bauticé solemnemente á una niña que nació el diez de Febrero último en la calle Espalter, número tres, piso tercero, hija legítima de D. Luis Jordan, sastre, natural de Barcelona y de Da. Paulina Bosch, natural de Rubí, casados en la

-parroquia de San Agustin segun cons-
le pusieron por nombres: Eulalia, Te-
sa, Tecla. Abuelos paternos: D. Mar-
tre, natural de Jardin y Dª Tecla Fa-
tural de Tarragona. Maternos: D. Edua-
natural de Sarriá y Dª Eulalia -
tural de Rubí, difuntos. Padrinos: D.
Jordan, casado, sastre, natural de Barc-
Dª Emilia Bosch, soltera, natural de -
En fé de lo cual lo firmo fecha ut supra.

Buenaventura Masrrera Pbro
Domero.

874
Lafuente
y
Gascon.

En Barcelona á dos de Marzo de -
ochocientos noventa. Yo el infrascrito Domero
esta Sta. Iglesia Catedral Basilica bauti-
solemnemente á un niño que nació el -
y tres de Febrero último en la calle -
número diez y ocho, piso tercero, hijo leg-
-mo de D. Francisco Lafuente, -
natural de Fraga y de Dª Ana -
Gascon, natural de -gra, casados en la -
-roquia de San Francisco de Paula segun
consto. Se le pusieron por nombres: Fran-
co de Asis, Pedro, Isidro. Abuelos paternos
D. Isidro, panadero, y Dª Antonia Cab-
naturales de Fraga. Maternos: D. Jose, -
funto y Dª Isabel Marin, naturales de -

Padrinos: D. Pedro Jené, casado, jornalero
natural de Vilavert y Dª Dolores Bou, sol-
tera, natural de Zaragoza. En fé de lo
cual lo firmo fecha ut supra.

Buenaventura Masrrera Pbro
Domero.

875
Lara
y
Perat.

En Barcelona á dos de Marzo de mil
ochocientos noventa. Yo el infrascrito Domero
de esta Sta Iglesia Catedral Basilica bauti-
cé solemnemente á un niño que nació el
diez y seis de Febrero último en la calle Dipu-
tacion, número cuatrocientos doce, bajos, hijo
legítimo de D. Joaquin Lara, jornalero, na-
tural de Málaga y de Dª Joaquina Perat,
natural de Monzon, casados en la parro-
quia de Sta Maria del Mar segun consto.
Se le pusieron por nombres: Julio, Julian.
Abuelos paternos: D. Joaquin, difunto, na-
tural de Málaga y Dª Josefa Marina, na-
tural de Cadiz. Maternos: D. Sebastian, di-
funto, natural de Almunia de San Juan
y Dª Raimunda Playan, natural de
Monzon. Padrinos: D. Modesto Uson, viu-
do, encuadernador, natural de Fuendetodos,

y D.ª Ma. ... Ferat, casada, natural de Monzon. En fé de lo cual lo firmo fecha ut supra.

Buenaventura ... Domero

876
Lopez
y
Mestre.

En Barcelona á dos de Marzo de mil ochocientos noventa. Yo el infrascrito Domero de esta Sta. Yglesia Catedral Basílica bauticé solemnemente á un niño que nació el veinte y tres de Febrero último en la calle ... de la Creu, número tres, piso segundo, hijo legítimo de D. Joaquin Lopez, ..., natural de Gracia y de D.ª Anto... Mestre, natural de Herbés, casados en la parroquia de los Angeles segun constó. Se le pusieron por nombres: Joaquin, Juan, ...melo. Abuelos paternos: D. Lorenzo, ... natural de Benicarló y D.ª Maria Mar..., natural de Ibars de Noguera, difunta. Maternos: D. Manuel, tejedor, natural de Peñarroja y D.ª Josefa Ferrer, natural de Herbés. Padrinos: D. Juan Rioca, estudiante, natural de Havana y D.ª Carmen Mestre, natural de Herbés, solteros. En fé de lo cual lo firmo fecha ut supra.

Buenaventura ... Domero

877
Muns
y
Llobet.

En Barcelona á dos de Marzo de mil ochocientos noventa. Yo el infrascrito Domero de esta Sta. Yglesia Catedral Basílica bauticé solemnemente á una niña que nació el diez y siete de Febrero último en Gracia, calle Torrent de la Olla, número veinte y ocho, tienda, hija legítima de D. Conrado Muns, jornalero, natural de Barcelona y de D.ª Antonia Llobet, natural de Gracia, casados en la parroquia de San Juan de Gracia segun constó. Se le pusieron por nombres: Rosa, Luisa. Abuelos paternos: D. Francisco, jornalero y D.ª Josefa Xiptí, naturales de Barcelona. Maternos: D. Juan, jornalero, natural de San Juan de Horta y D.ª Rafaela Carrasco, natural de Linares. Padrinos: D. Francisco Gran, jornalero y D.ª Rosa Carrasco, casados, naturales de Gracia. En fé de lo cual lo firmo fecha ut supra.

Buenaventura ... Pro.
Domero

En Barcelona á dos de Marzo de mil ochocientos noventa. Yo el infrascrito Domero

878 Miravent y Vilaplana.

de esta Sta. Iglesia Catedral Basilica ... ticé solemnemente á un niño que nació ... veinte de Febrero último en la calle ... ferrer, número seis, tienda, hijo legítimo de D. Antonio Miravent, dependiente de comercio y de Dª. Clotilde Vilaplana, naturales de Barcelona, casados en la parroquia de San Francisco de Paula según consta. Se le pusieron por nombres: Antonio, Enrique. Abuelos paternos: D. ... difunto, natural de Sitjes y Dª. Francisca Anclá, natural de Barcelona. Maternos: D. Cayetano, dorador, y Dª. Ana Ferrer, naturales de Barcelona. Padrinos: D. ... Vilaplana, soltero, natural de Barcelona y la abuela materna. En fe de lo cual lo firmo fecha ut supra.

Buenaventura ...

879 Morera y Bijons.

En Barcelona á dos de Marzo de mil ochocientos noventa. Yo el infrascrito Domero de esta Sta. Iglesia Catedral Basilica bauticé solemnemente á un niño que nació el diez y siete de Febrero último en la calle de Tallers, número ocho, piso cuarto, hijo legítimo de D. Francisco Morera ... driero, natural de Golmes y de Dª. ... Bijons, natural de Sta. Maria de Corcó, casados en la parroquia de Belen según consta. Se le pusieron por nombres: Victor, José, Antonio. Abuelos paternos: D. Antonio y Dª. Antonia Clarisó, difuntos, naturales de Golmes. Maternos: D. Ramon, difunto y Dª. Maria Ana Espinat, naturales de Sta Maria de Corcó. Padrinos: D. Francisco Campsrovi, soltero, del comercio, natural de Cornellá y la abuela materna. En fe de lo cual lo firmo fecha ut supra.

Buenaventura Masnou Pbro Domero

880 Morant y Miralles.

En Barcelona á dos de Marzo de mil ochocientos noventa. Yo el infrascrito Domero de esta Sta. Iglesia Catedral Basilica bauticé solemnemente á un niño que nació el veinte y tres de Febrero último en la calle de Pallás, hijo legítimo de D. Pedro Morant, zapatero, y de Dª. Dolores Miralles, naturales de Concentaina, casados en la parroquia de San Cucufate según consta. Se le pusieron por nombres: Pedro, José. Abuelos paternos: D. José, papelero, y Dª. Milagros

Bret, naturales de Concentaina. [illegible] nos: D. José, labrador y Dª. Josefa [illegible] naturales de Concentaina. Padrinos: José Morant, casado, papelero, natural de Concentaina y la abuela materna. En fé de lo cual lo firmo fecha ut supra.

Buenaventura [illegible] Domero.

881
Mulá y Cama.

En Barcelona á dos de Marzo de mil ochocientos noventa. Yo el infrascrito Domero de esta Sta. Iglesia Catedral Basílica bauticé solemnemente á una niña que nació el veinte y dos de Febrero último en la calle Puerta Nueva, número cincuenta y [illegible], piso primero, hija legítima de D. Antonio Mulá, jornalero, natural de Monells y de Dª. María Cama, natural de San Cebrian de Lladó, casados en la parroquia de San Pedro de las Puellas, segun consto. Se le pusieron por nombres: Catalina, María Antonia. Abuelos paternos: D. Esteban, carpintero y Dª. María Angela [illegible], naturales de Monells. Maternos: D. Pedro, difunto, natural de San Cebrian de Lladó y Dª. [illegible] Prim, natural de Corsá. Padrinos: D. [illegible]grin Giralt, herrero, natural de [illegible] y Dª. Catalina Saguer, natural de [illegible]

307

~~sados. En fé de lo cual lo firmo fecha ut su~~pra.

Buenaventura [illegible] Domero.

882
Miralles y Forés.

En Barcelona á dos de Marzo de mil ochocientos noventa. Yo el infrascrito Domero de esta Sta. Iglesia Catedral Basílica bauticé solemnemente á un niño que nació el catorce de Febrero último en la calle Boquer, número ocho, piso tercero, hijo legítimo de D. José Miralles, jornalero, natural de Concentaina y de Dª. Tecla Forés, natural de Valls, casados en la parroquia del Carmen segun consto. Se le pusieron por nombres: José, Ramon, Angel. Abuelos paternos: D. José, labrador y Dª. Josefa Reig, naturales de Concentaina. Maternos: D. José, natural de Tarragona y Dª. Rosa Lavila, natural de Valls. Padrinos: el abuelo paterno y Dª. Purificacion Miralles, viuda, natural de Concentaina. En fé de lo cual lo firmo fecha ut supra.

Buenaventura [illegible] Domero.

En Barcelona á dos de Marzo de mil

883
Nualart
y
Fargas.

ochocientos noventa. Yo el infrascrito [illegible] de esta Sta. Iglesia Catedral Basilica bauticé solemnemente á una niña que nació [illegible] y uno de Febrero último en la calle [illegible] número uno, tienda, hija legítima de D. [illegible] tonio Nualart, jornalero y de Da. Eulalia [illegible] gas, naturales de Barcelona, casados en la [illegible] quia de Sta. Maria del Taulat segun [illegible] Se le pusieron por nombres: Josefa. Juana Eulalia. Abuelos paternos: D. Antonio [illegible] funto, natural de Calella y Da. Josefa [illegible] nau, natural de Castellserá. Maternos [illegible] Juan, difunto, natural de Igualada [illegible] Da. Josefa Boldú, natural de Aventu[illegible] drinos: D. Juan Truells, jornalero, natu[illegible] de Terradas y Da. Josefa Barnau, [illegible] de Castellserá, casados. En fé de lo cual firmo fecha ut supra.

Buenaventura [illegible]

884
Planas
y
Valldaura.

En Barcelona á dos de Marzo [illegible] ochocientos noventa. Yo el infrascrito [illegible] ro de esta Sta. Iglesia Catedral Basi[illegible] bauticé solemnemente á una niña [illegible] nació el veinte y cinco de Febrero últ[illegible] en la calle Cendra, número ocho, [illegible] hija legítima de D. Juan Planas [illegible]

tero y de Da. Dolores Valldaura, naturales de San Andres de la Barca, casados en la parroquia del mismo pueblo segun consta. Se le pusieron por nombres: Maria. Juana. Lucia. Abuelos paternos: D. Juan difunto y Da. Lucia Sanzana, naturales de San Andres de la Barca. Maternos: D. Jose labrador, natural de San Andres de la Barca y Da. Juana Farra, natural de Papiol. Padrinos los abuelos materno y paterna. En fé de lo cual lo firmo fecha ut supra.

Buenaventura Marcé [illegible]

885
Pujol
y
Burillo.

En Barcelona á dos de Marzo de mil ochocientos noventa. Yo el infrascrito Domero de esta Sta. Iglesia Catedral Basilica bauticé solemnemente á una niña que nació el veinte y cuatro de Febrero último en la calle Diputacion, número ciento ochenta y dos, piso cuarto, hija legítima de D. Pedro Pujol, sombrerero, natural de Valls y de Da. Angela Burillo, natural de Alcorisa, casados en la parroquia de los Angeles segun consta. Se le pusieron por nombres: Josefa, Angela, Isa=

bel. Abuelos paternos: D. José, difunto y D.ª
María Domingo, naturales de Valls. Maternos:
D. Manuel, difunto y D.ª Juana [illegible]
naturales de Alcorisa. Padrinos: D. [illegible]
no Espallargas, jornalero y D.ª Josefa [illegible]
rillo, casados, naturales de Alcorisa. En fé de
lo cual lo firmo fecha ut supra.

Buenaventura [illegible]
Domero

886
Pujol
y
Beltran.

En Barcelona á dos de Marzo de [mil]
ochocientos noventa. Yo el infrascrito Do[me]
ro de esta Sta. Iglesia Catedral Basílica bau[ti]
cé solemnemente á una niña que nació
el veinte y siete de Febrero último en [la ca]
lle de San Gil, número seis, entresuelo, [hi]
ja legítima de D. José Pujol, dependiente, [na]
tural de Villafranca de Panadés y de D.ª [Ma]
ría Beltran, natural de la Cenia, casados en
la parroquia de Sta. Madrona, segun
constó. Se le pusieron por nombres [Ma]
tilde, Catalina, Teresa. Abuelos pater[nos]:
D. Martín y D.ª Teresa Vilar, difun[tos],
tos, naturales de Villafranca de Panadés.
Maternos: D. Francisco, albañil y D.ª [Ma]
ría Mesequer, naturales de la Cenia.
Padrinos: D. Celestino Serra, dependien[te],
te, natural de Torroella de Montgrí y

D.ª Matilde Rocas natural de Villafran-
ca de Panadés, solteros. En fé de lo cual
lo firmo fecha ut supra.

Buenaventura [illegible] Pro
Domero

887
Perat
y
Jimeno.

En Barcelona á dos de Marzo de
mil ochocientos noventa. Yo el infrascri-
to Domero de esta Sta. Iglesia Catedral
Basílica bauticé solemnemente á un ni-
ño que nació el veinte y tres de Febrero
último en la calle Arco del Teatro, nú-
mero treinta y seis, piso segundo, hijo le-
gítimo de D. José Perat, jornalero, natu-
ral de Almunia de San Juan y de D.ª Ro-
sa Jimeno, natural de Algimia de Almo-
nacid, casados en la parroquia de San Jo-
sé segun constó. Se le pusieron por nom-
bres: José, Esteban. Abuelos paternos: D.ⁿ
José y D.ª María Esteban, naturales de Al-
munia de San Juan. Maternos: D. Fran-
cisco, jornalero y D.ª Carmela Navarro, na-
turales de Algimia de Almonacid. Padri-
nos: D. Baltasar Navarro, casado, jor-
nalero, natural de Puebla de Arenoso y

Dª. Rosa Jimeno, soltera, natural de Barcelona. En fé de lo cual lo firmo fecha ut supra.

Buenaventura Basseu [illegible]

888
Bros
y
Novell.

En Barcelona á dos de Marzo de mil ochocientos noventa. Yo el infrascrito [illegible] mero de esta Sta. Iglesia Catedral Basílica bauticé solemnemente á una niña que nació [illegible] y siete de Febrero último en San Gervasio de Cassolas, calle de San Francisco, número [illegible] co, tienda, hija legítima de D. [illegible] [illegible], natural de Arcó y de Dª. Rosalía [illegible] natural de Villanueva y Geltrú, casados en la parroquia de Sta. María de [illegible] según consta. Se le pusieron por nombres: Dolores, Francisca, Rosalía. Abuelos paternos: D. Ramon, [illegible] y Dª. Pelegrina [illegible] rell, difuntos, naturales de Arcó. Maternos desconocidos. Padrinos: D. Francisco [illegible] natural de Barcelona y Dª. Ines [illegible] natural de San Cugat de Vallés, casados. En fé de lo cual lo firmo, fecha ut supra.

Buenaventura Basseu [illegible]

En Barcelona á dos de Marzo de mil ochocientos noventa. Yo el infra-

889
Ribé
y
Medina.
[illegible] Dª. Maria Roca [illegible] 1925 [illegible]

[illegible] Domero de esta Sta. Iglesia Catedral Basílica bauticé solemnemente á un niño que nació el diez y ocho de Febrero último en Gracia, calle Cabanes, número setenta y tres, piso primero, hijo legítimo de D. Salvador Ribé zapatero, natural de Centellas y de Dª. Dolores Medina, natural de Barcelona, casados en la parroquia de San Francisco de Paula según consta. Se le pusieron por nombres: Sabino, Juan, Leandro. Abuelos paternos: D. Serapio y Dª. Maria Viladevall, difuntos, naturales de Centellas. Maternos: D. Pedro, aserrador, natural de Villacarlos (Menorca) y Dª. Josefa Creus, difunta, natural de Barcelona. Padrinos: D. Sabino Rosell, casado, zapatero, natural de Gracia y Dª. Teresa Medina soltera, natural de Barcelona. En fé de lo cual lo firmo fecha ut supra.

Buenaventura Basseu [illegible]

En Barcelona á dos de Marzo de mil ochocientos noventa. Yo el infrascrito Domero de esta Sta. Iglesia Catedral

890
Racasens
y
Sanromá

Basilica bauticé solemnemente á un niño que nació el veinte de Febrero ult. en Hostafranchs, calle Cruz Cubierta número doscientos uno, tienda. hijo legítimo de D. Pablo Racasens, jornalero, natural de Pobla de Montornés y de D.ª Antonia Sanromá natural de Montblanch casados en la parroquia del Sto Angel de Hostafranchs segun dijeron. Se le pusieron por nombres: Francisco de Paula Juan. Abuelos paternos: D. José, jornalero y D.ª Maria Jenoá, naturales de Pobla de Montornés. Maternos: D. Francisco, jornalero y D.ª Antonia Corró, naturales de Montblanch. Padrinos: D. Martret, casado, jornalero, natural de Gracia y D.ª Francisca Racasens, soltera, natural de Sans. En fe de lo cual lo firmo fecha ut supra.

Buenaventura Marsiñach
Domero

891
Señor
y
Serrate.

En Barcelona á dos de Marzo de mil ochocientos noventa. Yo el infrascrito Domero de esta Sta. Iglesia Catedral Basilica bauticé solemnemente á una niña que nació el trece de Febrero ultimo en la calle Cadena, numero ... porteria, hija legitima de D. Dionisio Señor, jornalero, natural de Rueda de Jalon y de D.ª Teresa Serrate, natural de Pina de Ebro, casados en la parroquia de San Pablo Apostol de Zaragoza segun consta. Se le pusieron por nombres: Maria, Feliciana, Francisca. Abuelos paternos: D. Gregorio y D.ª Maria Monton, difuntos, naturales de Rueda de Jalon. Maternos: D. Juan, difunto, natural de Castejon de los Monegros, y D.ª Gertrudis Leon, natural de Osera. Padrinos: D. Francisco Gracia, casado, albañil, natural de Zaragoza y D.ª Feliciana Serrate, soltera, natural de Osera. En fé de lo cual lo firmo fecha ut supra.

Buenaventura Marsiñach
Domero

892
Serrat
y
Firroy

En Barcelona á dos de Marzo de mil ochocientos noventa. Yo el infrascrito Domero de esta Sta. Iglesia Catedral Basilica bauticé solemnemente á un niño que nació el primero del actual

en la calle Cap del mon, numero [illegible] piso quinto, hijo legitimo de D. Miguel Serrat, panadero, natural de [illegible] y de Da. Josefa Funoy, natural de [illegible] mon, casados en la parroquia de [illegible] ra de Mataró segun dijeron. Se le pusieron por nombres: Jaime, [illegible] Juan. Abuelos paternos: D. [illegible] Da. Rosa Masachs, difuntos, naturales de la Barroca. Maternos: D. [illegible] jornalero y Da. Josefa Lloveras, naturales de Alella. Padrinos: D. Toribio [illegible] noy, panadero, natural de Mas[illegible] y Da. Francisca Fusté, natural [illegible] Arcusa, solteros. En fé de lo cual lo firmo fecha ut supra. [illegible]

Buenaventura [illegible]

893
Torregrosa
y
Peñalva.

En Barcelona á dos de Marzo de mil ochocientos noventa. Yo el infrascrito Domero de esta Sta. Iglesia Catedral Basílica bauticé solemnemente un niño que nació el veinte y [illegible] Febrero último en la Barceloneta [illegible] de San Telmo, número cincuenta y [illegible] te, piso cuarto, hijo legitimo de D. Antonio Torregrosa, jornalero, natural

de Villafranqueza y de Da. Rafaela Peñalva, natural de Alicante, casados en la parroquia de San Miguel del Puerto segun constó. Se le pusieron por nombres: José, Gaspar, Antonio. Abuelos paternos: D. José, difunto y Da. Maria Mayor, naturales de Villafranqueza. Maternos: D. Juan, jornalero y Da. Maria Candela, naturales de Alicante. Padrinos: D. José Torregrosa, casado, jornalero, natural de Villafranqueza y Da. Dolores Martinez, soltera, natural de Almeria. En fé de lo cual lo firmo fecha ut supra.

Buenaventura [illegible]

894
Torres
y
Sala.
[illegible] D. Antonia Llomer [illegible] 1953 en Sta. [illegible]

En Barcelona á dos de Marzo de mil ochocientos noventa. Yo el infrascrito Domero de esta Sta. Iglesia Catedral Basílica bauticé solemnemente á un niño que nació el trece de Febrero último en la calle Margarit, número sesenta y seis, piso segundo, hijo legitimo de D. Enrique Torres, ebanista

y de D.ª Isabel Sala, naturales de Barce-
lona, casados en la parroquia del ...
segun consta. Se le pusieron por nom-
Genaro, Martin, Esteban. Abuelos pa-
nos: D. José, ebanista y D.ª Franci-
Iglesias, naturales de Palma (Mallorca)
Maternos: D. Esteban, difunto y D.ª
sefa Pamies; naturales de Barcelona.
drinos: D. Genaro Fuentes, casado, ...
rero y D.ª Manuela Portet, soltera, na-
turales de Barcelona. En fé de lo cual lo
firmo fecha ut supra.

Buenaventura Masaveu Pbro. Ecónomo.

895
Xarin y Salinas.

En Barcelona á dos de Marzo de
mil ochocientos noventa. Yo el infrascrito
Ecónomo de esta Sta. Iglesia Catedral Basí-
lica bauticé solemnemente á un niño que
nació el veinte y siete de Febrero últ...
en la calle Vista Alegre, número ...
so tercero, hijo legítimo de D. Ramon
...ria, natural de Turis, jornalero y D.ª ...
lia Salinas, natural de Tafalla, casados
en la parroquia del Carmen, segun cons-
tó. Se le pusieron por nombres: Baltasar
Ramon. Abuelos paternos: D. Ramon,
jornalero y D.ª Constantina Gonzalez, na-

turales de Turis. Maternos: D. Pedro, difun-
to y D.ª Francisca Irisarri, naturales de
Tafalla. Padrinos: D. Baltasar Sanis, sol-
tero, militar, natural de Pamplona y D.ª
Nicolasa Salinas, casada, natural de Tafa-
lla. En fé de lo cual lo firmo fecha ut supra.

Buenaventura Masaveu Pbro. Ecónomo.

896
Tarragó y Noguè.

En Barcelona á dos de Marzo de
mil ochocientos noventa. Yo el infrascri-
to Ecónomo de esta Sta. Iglesia Catedral Ba-
sílica bauticé solemnemente á una niña que
nació el veinte de Febrero último en la calle
Consejo de Ciento, número doscientos cincuen-
ta y nueve, piso segundo, hija legítima de
D. Francisco Tarragó, carpintero y de D.ª
Francisca Noguè, naturales de Vilosell,
casados en la parroquia del mismo pue-
blo segun consta. Se le pusieron por
nombres: Judit, Francisca, Mercedes.
Abuelos paternos: D. Jaime, jornalero
y D.ª Francisca Clota, naturales de Vi-
losell. Maternos: D. José, jornalero y
D.ª Maria Cami, naturales de Vilosell

Padrinos: D. Enrique Tarragó, estudiante, natural de Barcelona y Dª. María Camps, natural de Vilosell, solteros. En fé de lo cual lo firmo fecha ut supra.

Buenaventura Mirave, Domero

897. Vergé y García.

En Barcelona á dos de Marzo de mil ochocientos noventa. Yo el infrascrito Domero de esta Sta. Iglesia Catedral Basílica bauticé solemnemente á un niño que nació catorce del actual en la calle Vila Vila, número ciento quince, piso cuarto, hijo legítimo de D. Vicente Vergé, escribiente, natural de [illegible]sell y de Dª. María Cecilia García, natural de Cuba, casados en la parroquia del [illegible] según consta. Se le pusieron por nombres: Alvaro, Vicente, Rafael. Abuelos paternos: D. Vicente, difunto, natural de Bojo y Dª. Joaquina Querol, natural de Rosell. Maternos: el abuelo desconocido, Dª. Francisca García, natural de Sta. [illegible] (Cuba). Padrinos: D. Francisco de Paula [illegible] cavins, [illegible]ástico, natural de Sabadell y Dª. [Do]lores Hermosquí, natural de Gracia, [casa]dos. En fé de lo cual lo firmo fecha ut supra. = En tildado "del actual" = léase = "de [Febrero] último."

Buenaventura Mirave, Domero

898 Vilá y Labró.

En Barcelona á dos de Marzo de mil ochocientos noventa. Yo el infrascrito Domero de esta Sta. Iglesia Catedral Basílica bauticé solemnemente á un niño que nació el veinte de Febrero último en la calle Sta. Madrona, número catorce, piso cuarto, hijo legítimo de D. Gil Vilá, jornalero, natural de Torá y de Dª. Josefa Labró, natural de Vallbona de las Monjas, casados en la parroquia de Torá según consta. Se le pusieron por nombres: Jacinto, José, Alfonso. Abuelos paternos: D. Juan, tejedor y Dª. Teresa Pequera, naturales de Torá. Maternos: D. Ramon y Dª. Ramona Torres, difuntos, naturales de Torá. Padrinos: D. Jacinto Vilá, alpargatero, natural de Segrera y Dª. Dolores Vilá, natural de Torá, casados. En fé de lo cual lo firmo fecha ut supra.

Buenaventura Mirave, Domero

899. Incognito.

En Barcelona á dos de Marzo de mil ochocientos noventa. Yo el infrascrito Domero de esta Sta. Iglesia Catedral Basílica bauticé solemnemente á un niño que nació

el veinte y seis de Febrero último, en [illegible]
[illegible] calle de Sta Madrona, número [illegible]
piso segundo, hijo de padres desconocidos.
~~Se le pusieron por nombres~~: Lorenzo, [illegible]
cos, José. Padrinos: D. Lorenzo Martin
tero, jornalero, natural de Torrentella [illegible]
Teresa Rubió, casada, natural de Gerona. En
fé de lo cual lo firmo fecha ut supra.

Buenaventura [illegible]
Ecónomo

[illegible], Comellas.

900

Incognito

En Barcelona á dos de Marzo de mil
ochocientos noventa. Yo el infrascrito Ecónomo
de esta Sta Iglesia Catedral Basílica bau-
ticé solemnemente á un niño que nació el
veinte y ocho de Febrero último en la ca-
lle Ventallo, número diez y ocho, tienda, hi-
jo de padres desconocidos. Se le pusieron por
nombres: Rafael, Alvaro, Ramon. Pa-
drinos: D. Rafael Pueras, confitero, natu-
ral de Sans y Da. Rosa Comellas, natural
de Barcelona, solteros. En fé de lo cual lo
firmo fecha ut supra.

Buenaventura [illegible]
Ecónomo

[illegible] legitimado [illegible] D. Manuel [illegible] y Da. Mercedes Comellas, natural de Barcelona. Abuelos pa[ternos] D. [illegible] Manuel [illegible] y Da. [illegible] natural de [illegible] y [illegible] de la Habana [illegible] maternos: D. José [illegible] Salas [illegible] [illegible] Decreto 23 Obre. 19[illegible] Carreras [illegible]

901

Incognita.

En Barcelona á dos de Marzo de
mil ochocientos noventa. Yo el infrascri-
to Ecónomo de esta Sta. Iglesia Catedral Ba-
sílica bauticé solemnemente á una niña
que nació el veinte y cuatro de Febrero úl-
timo, en la calle Formatjeria, número
tres, piso sexto, hija de padres desconocidos.
Se le pusieron por nombres: Concepcion,
Maria, Francisca viuda. Padrinos: D. Fran-
cisco Ferran, casado, jornalero, natural de
Martorell y Da. Victoria Viñals, soltera,
natural de Sils. En fé de lo cual lo firmo
fecha ut supra.

Buenaventura Carreras Pbro.
Ecónomo

902

Incognito

En Barcelona á dos de Marzo de mil
ochocientos noventa. Yo el infrascrito Ecónomo de
esta Sta. Iglesia Catedral Basílica bauticé solem-
nemente á un niño que nació el primero del ac-
tual en la calle Alba, número veinte, piso cuarto,
hijo de padres desconocidos. Se le pusieron por nom-
bres: Ramon, Francisco, Luis. Padrinos: D. Ra-
mon Beigbeder, jornalero, natural de Barcelo-
na y Da. Dolores Roura, natural de Figueras, sol-
teros. En fé de lo cual lo firmo fecha ut supra.

Buenaventura Carreras Pbro.
Ecónomo

903
Boser
y
Vidal.

En Barcelona á dos de Marzo de mil ochocientos noventa. Yo el infrascrito Domero de esta Sta. Iglesia Catedral Basílica bauticé solemnemente á un niño que nació el veinte y ... Febrero último en la calle Saduní, número ... piso segundo, hijo legítimo de D. Miguel ..., maquinista, natural de Calaf y de Dª ... Vidal, natural de Barcelona, casados en la parroquia de San Agustín según dijeron. Se le pusieron por nombres: Miguel Juan. Abuelos paternos: D. José, propietario, natural de Calaf y Dª Josefa ..., natural de San Martín Sasgayolas. Maternos: D. Pandelio ... y Dª Teresa Castellví, difunta, naturales de Viladecans. Padrinos: D. Gaspar Brisca ...nista y Dª Paula Brisca, solteros, naturales de Canadellas. En fé de lo cual lo firmo fecha ut supra.

Buenaventura ... Domero

904
Borobia
y
Ortega.

En Barcelona á dos de Marzo de mil ochocientos noventa. Yo el infrascrito Domero de esta Sta. Iglesia Catedral Basílica bauticé solemnemente á una niña que nació el ... dos de Febrero último en la Barceloneta calle San Raimundo, número cuarenta y cuatro, piso segundo, hija legítima de D. Juan ..., carabinero, natural de Almenar y de Dª Juliana Ortega, natural de Soria, casados en la parroquia de San Pedro de Almenar según dijeron. Se le pusieron por nombres: Petra, Encarnacion. Abuelos paternos: D. Ambrosio, jornalero, natural de Almenar y Dª Hilaria Sanz, natural de Castelfrío. Maternos: D. Clemente, difunto, natural de Fuentes y Dª Estefanía Usate, natural de Tardajos. Padrinos: D. Diego Palacios, carabinero y Dª Rafaela Palma, casados, naturales de Algarrobo. En fé de lo cual lo firmo fecha ut supra.

Buenaventura M. ... Domero.

905
Balart
y
Bladó.

En Barcelona á dos de Marzo de mil ochocientos noventa. Yo el infrascrito Domero de esta Sta. Iglesia Catedral Basílica bauticé solemnemente á un niño que nació el veinte y seis de Febrero último en la Barceloneta, calle Barceló, número cinco, piso segundo hijo legítimo de D. Magin Balart, pescador y de Dª Teresa Bladó, naturales de la Barceloneta, ~~casados en la parroquia de~~ San Miguel del Puerto según consta. Se

le pusieron por nombres: Manuel Ju...
Magin. Abuelos paternos: D. Launs...
pescador y Dª Josefa Fabré, difunta...
turales de la Barceloneta. Maternos: D...
pescador, natural de Barcelona y Dª...
Traveria, difunta, natural de la Barce...
neta. Padrinos: D. Manuel Fallué, ...
dor, natural de la Barceloneta y Dª...
...riona Sanfeliu, natural de Torregrosa...
sados. En fé de lo cual lo firmo fecha ut...
supra.

Buenaventura Blasco... Ecónomo.

906 Campeny Astals.

En Barcelona á dos de Marzo de mil
ochocientos noventa. Yo el infrascrito Ecónomo de
esta Sta. Iglesia Catedral Basílica bauticé sole-
mnemente á una niña que nació el veinte y ...
del Febrero último en la calle Baja de San ...
dro, número veinte y uno, tienda, hija legí-
tima de D. José Campeny, colchonero, natu...
... Roeda y de Dª Flora Astals, natural de Barce-
lona, casados en la parroquia de San ... se-
gun consta. Se le pusieron por nombres: ...
Rosa Antonia. Abuelos paternos: D. ...
difunto y Dª Maria Xifra, naturales de ...
Maternos: D. Antonio, colchonero y Dª ...
Torrents, naturales de Barcelona. Padrinos:

D. Juan Baigol, sastre, natural de Santurna-
...nat y Dª Flora Astals, natural de Barcelo-
na, casados. En fé de lo cual lo firmo fecha
ut supra.

Buenaventura Blasco Pbro. Ecónomo.

907 Castillo y Agusti.

En Barcelona á dos de Marzo de mil
ochocientos noventa. Yo el infrascrito Ecónomo
de esta Sta. Iglesia Catedral Basílica bauticé so-
lemnemente á una niña que nació el catorce
de Febrero último en la calle Carretas, nú-
mero cincuenta y uno, piso tercero, hija legí-
tima de D. Miguel Castillo, sombrerero, natu-
ral de Málaga y de Dª Ramona Agustí, natu-
ral de Busallen, casados en la parroquia de
Busallen segun consta. Se le pusieron por
nombres: Miguel Ramon Angel. Abuelos
paternos: D. Miguel, albardonero, natural de
Málaga y Dª Francisca Garrido, natural de
Antequera. Maternos: D. Ramon, labrador,
natural de Cladells y Dª Teresa Solá, difunta,
natural de Salt. Padrinos: D. Eduardo Cas-
tillo, soltero sombrerero, natural de Málaga
y Dª Francisca Agustí, casada, natural de

Buzallen. En fé de lo cual lo firmo fecha ut supra.

Buenaventura [illegible]
Ecónomo

908
Costa
y
Sans

En Barcelona á dos de Marzo de mil ochocientos noventa. Yo el infrascrito Domero de esta Sta. Iglesia Catedral Basilica bauticé solemnemente á una niña que nació el [illegible] y cinco de Febrero último en la calle [illegible] número cinco, piso segundo, hija legítima de D. Hipolito Costa, cerrajero, natural de la Barceloneta y de Dª. Mercedes Sans, natural de San Martin de Provensals, casados en la parroquia de San Pedro segun consta. Se le pusieron por nombres: Mercedes, Dolores, Carmen. Abuelos paternos: D. Francisco, difunto y Dª. Paula Torras, naturales de [illegible] de Mar. Maternos: D. Ramon, difunto y Dª. Miguela Vilar, naturales de Vich. Padrinos: D. Mariano Sans, jornalero y Dª. Dolores [illegible], solteros, naturales de Barcelona. En fé de lo cual lo firmo fecha ut supra.

Buenaventura [illegible]
Ecónomo

En Barcelona á dos de Marzo de mil ochocientos noventa. Yo el infrascrito Domero de esta Sta Iglesia Catedral Basilica bauticé solemnemente

909
Castells
y
Sebastiá

te a una niña que nació el doce de Febrero último en la calle de Sicilia, número ciento ochenta y nueve, tienda: hija legítima de D. Antonio Castells, cerrajero, natural de San Pedro de Arquells y de Dª. Concepcion Sebastiá, natural de Puebla del Duque, casados en la parroquia de San Cucufate segun consta. Se le pusieron por nombres. Mercedes, Eulalia, Montserrat. Abuelos paternos: D. José, difunto y Dª. Paula Porta, naturales de San Pedro de Arquells. Maternos: D. Vicente, difunto y Dª. Vicenta Ronda, naturales de Puebla del Duque. Padrinos: D. Marcial Sanchez, casado, escribiente, natural de Madrid y Dª. Antonia Soler, viuda, natural de Berga. En fé de lo cual lo firmo fecha ut supra.

Buenaventura [illegible] Pbro
Ecónomo

910
Tomas
y
[illegible]

En Barcelona á dos de Marzo de mil ochocientos noventa. Yo el infrascrito Domero de esta Sta. Iglesia Catedral Basilica bauticé solemnemente á un niño que nació el veinte y dos de Febrero último en Gracia, calle de la Libertad, número cuarenta y siete, tien-

da, hijo legitimo de D. Francisco Ennea[illegible]
nista, natural de Gracia y de D.ª Mar[illegible]
gela Deig, natural de San Andres de P[illegible]
casados en la parroquia de Sta Maria de [illegible]
cia segun consto. Se le pusieron por nom[illegible]
Amadeo, Antonio, Francisco. Abue[illegible]
paternos: D. Francisco, natural de San [illegible]
cente de Llevaneras y D.ª Josefa Ioll na[illegible]
ral de Mataró, difuntos. Maternos. D. [illegible]
zapatero, natural de Olot y D.ª Dolores [illegible]
vedra, natural de Tarrasa. Padrinos: [illegible]
cente ~~Castells~~, casado, platero, natural de [illegible]
cia y la abuela materna. En fé de lo cu[illegible]
firmo fecha ut supra = El tildado [illegible]
no vale, léase en su lugar = Casellas.

Buenaventura [illegible]

311
Cotilla
y
Carbonell.

En Barcelona á dos de Marzo de mil
ochocientos noventa. Yo el infrascrito D[illegible]
ro de esta Sta. Iglesia Catedral Basil[illegible]
ticé solemnemente á una niña que nac[illegible]
diez y seis de Febrero último en la cal[illegible]
Gerona, número veinte y cuatro, pr[illegible]
do, hija legitima de D. José Maria Cotilla [illegible]
cribiente, natural de Velez-Málaga y
D.ª Francisca Carbonell, natural de
casados en la parroquia de Sta Mar[illegible]

Alcoy segun dijeron. Se le pusieron por
nombres. Montserrat, Juliana, Cristia-
na. Abuelos paternos: D. Alonso Agrimen-
sor y D.ª Maria Josefa Bermudez, difun-
ta, naturales de Velez-Málaga. Maternos:
D. Vicente, difunto y D.ª Teresa Arminana,
naturales de Alcoy. Padrinos: D. Salvador
Abad, casado, del comercio y D.ª Elvira Ho-
ras, soltera, naturales de Alcoy. En fé de lo
cual lo firmo fecha ut supra.

Buenaventura Masver Pbro
Domero

312
Carbó
y
Alguerò.

En Barcelona á dos de Marzo de mil
ochocientos noventa. Yo el infrascrito Domero
de esta Sta Iglesia Catedral Basilica bauti-
cé solemnemente á una niña que nació el
doce de Febrero último en Gracia, calle de
la Fruta, número tres, piso primero, hija
legitima de D. Isidro Carbó, herrero, natural
de San Martin Sarroca y de D.ª Teresa Al-
guerò, natural de Mora de Ebro, casados en
la parroquia de San Juan de Gracia
segun consto. Se le pusieron por nom-
bres: Concepcion, Rosa, Sebastiana. Abue

los paternos: D. Pablo, arriero y Dª. [illegible]
tanals, naturales de San Martin [illegible]
Maternos: D. Bautista, difunto, y Dª [illegible]
guina Briu, naturales de Mora de [illegible]
Padrinos: D. Sebastian Jesan, albañil [illegible]
Dª. Concepcion Mestres, consortes, natu[rales]
de Reus. En fé de lo cual lo firmo fecha [ut]
supra.

Buenaventura [illegible]
Somero

913
Cabus.
y
Porta.

En Barcelona a dos de Marzo de [mil]
ochocientos noventa. Yo el infrascrito [Somero]
de esta Sta. Iglesia Catedral Basilica bauti[cé so]
lemnemente á una niña que nació el [veinte]
y cuatro de Febrero último en Gracia [calle]
de Neptuno, número veinte y tres, [illegible]
hija legitima de D. Ramon Cabús, [illegible]
y de Dª. Antonia Porta, naturales de [illegible]
casados en la parroquia de San Agustin [segun]
consto. Se le pusieron por nombres: Maria
Consolacion, Maria. Abuelos pater[nos: D. An]
tonio, labrador, natural de Limeda y Dª [Mag]
dalena Vila, difunta, natural de [illegible]
ternos: D. Odon, jornalero y Dª. Francisca [illegible]
cés, difunta, naturales de Lérida. Padrinos:
D. Pedro Matarrodona, soltero, tabernero [na]
tural de Mura y Dª. Emilia Grau. [illegible]

[illegible]

natural de Gracia. En fé de lo cual lo firmo
fecha ut supra.

Buenaventura Massuet Pbro.
Somero.

914
Castelló
y
Mir.

En Barcelona á dos de Marzo de mil
ochocientos noventa. Yo el infrascrito Somero de
esta Sta. Iglesia Catedral Basilica bauticé so
lemnemente á una niña que nació el prime
ro del actual en la calle de Assahonadors, nú
mero trece, piso segundo, hija legítima de
D. Miguel Castelló, jornalero, natural de Can
tallops y de Dª. Maria Mir, natural de Campa
many, casados en la parroquia de San Miguel
Arcangel segun consto. Se le pusieron por nom
bres: Carolina, Josefa, Luisa. Abuelos pater
nos: D. Baudilio, labrador y Dª. Liberata
Davins, difunta, naturales de Cantallops. Ma
ternos: D. Jacinto, labrador y Dª. Francisca
Guardiola, naturales de Campmany. Padrinos:
D. Miguel Davin, carpintero, natural de Can
tallops y Dª. Josefina Torres, natural de Verdú, casa
dos. En fé de lo cual lo firmo fecha ut supra.

Buenaventura Massuet Pbro.
Somero.

915
Fustagueras
y
Sauri.

En Barcelona á dos de Marzo de mil ochocientos noventa. Yo el infrascrito Domero de esta Sta. Iglesia Catedral Basilica bauticé solemnemente á un niño que nació el diez y ... de Febrero último en la calle de Salva nº veinte y cuatro, tienda, hijo legítimo de D. ... Fustagueras, carpintero y de Dª. Ana Sauri naturales de Barcelona, casados en la parroquia de Sta Madrona segun consto. Se le pusieron por nombres: Emilio, Francisco, Pedro. Abuelos paternos: D. Mariano, tejedor y Dª. Ma... ...rra, naturales de Barcelona. Maternos: D. ...rardo, difunto y Dª. Rosa Vidal, naturales de Sarriá (Gerona). Padrinos: D. Francisco Fustagueras, del comercio y Dª. Emilia Sauri, casados, naturales de Barcelona. En fe de lo cual lo firmo fecha ut supra.

Buenaventura ...

916.
Ferrer
y
Aliaga.

En Barcelona a dos de Marzo de mil ochocientos noventa. Yo el infrascrito Domero de esta Sta. Iglesia Catedral Basilica bauticé solemnemente á un niño que nació el veinte ... de Febrero último en la calle Moncada nº ...ro diez y ocho, piso segundo, hijo legítimo de Santiago José Ferrer, jornalero y de Dª. ... Aliaga, naturales de Muel, casados en ... ...rroquia del mismo pueblo segun consto. Se le pusieron por nombres: Felix, José, Mariano. Abuelos paternos: D. Mariano, jornalero, natural de Salillas, y Dª. Nazaria Deza, natural de Muel. Maternos: D. Juan, difunto, natural de Muel y Dª. Maria Hostalé, natural de Almunia. Padrinos: D. José Martin, jornalero, natural de Lucena y Dª. Josefa Alegre, natural de Daroca, casados. En fé de lo cual lo firmo fecha ut supra.

Buenaventura Oreserven ...

917
Godina
y
Gimeno.

En Barcelona á dos de Marzo de mil ochocientos noventa. Yo el infrascrito Domero de esta Sta. Iglesia Catedral Basilica bauticé solemnemente á un niño que nació el veinte y siete de Febrero último en la calle Correo Viejo, número cinco, tienda, hijo legítimo de D. Gregorio Godina, zapatero, natural de Maella y de Dª. Eulalia Gimeno, natural de Montan, casados en la parroquia de San Miguel Arcangel segun consto. Se le pusieron por nombres: José, Juan, Gregorio. Abuelos paternos: D. Jo-

sé, labrador y Dª Marcela Luña, natura-
les de Maella. Maternos: D. Manuel [illegible]-
to, natural de Montan y Dª Fran[illegible]
natural de Torralba. Padrinos: D. José [illegible]-
nas, casado, albañil, natural de Barcelona y
Dª Bernardina Cubelos, soltera, natural de [illegible]-
lla. En fé de lo cual lo firmo fecha ut su-
pra.

Buenaventura [illegible]
Domero.

918
Giordanino
y
Herrera.

En Barcelona á dos de Marzo de mil ocho-
cientos noventa. Yo el infrascrito Domero de es-
ta Sta. Iglesia Catedral Basílica bauticé sole-
mnemente á una niña que nació el veinte [illegible]
de Febrero último en la calle Consejo de cien-
to, número cuatrocientos doce, tienda, hija
legítima de D. Domingo Giordano, cerra-
jero y de Dª Eulalia Herrera, natural
de Barcelona, casados en la parroquia de
la Merced según constó. Se le pusieron
por nombres: Dolores, Angela, Eulalia.
Abuelos paternos: D. Fidel, cerrajero, natu-
ral de Turin (Italia) y Dª Cayetana [illegible]
natural de Cádiz. Maternos: D. Antonio
[illegible], natural de Cartagena y Dª Cata-
lina Paró, natural de Barcelona. Padrinos:
D. Pedro Franconi, casado, cerrajero, [illegible]

tural de Turin y Dª Francisca Herrera,
soltera, natural de Barcelona. En fé de
lo cual lo firmo fecha ut supra.

Buenaventura Masvidal Pbro.
Domero.

919
Martorell
y
Sarrat.

En Barcelona á dos de Marzo de mil
ochocientos noventa. Yo el infrascrito Dome-
ro de esta Sta. Iglesia Catedral Basílica bau-
ticé solemnemente á una niña que nació
el quince de Febrero último en la calle de Ma-
ta, número cuarenta y ocho, piso primero,
hija legítima de D. Miguel Martorell, jor-
nalero, natural de Torroja y de Dª Encar-
nación Sarrat, natural de Hostafranchs, ca-
sados en la parroquia del Sto Angel de Hosta-
franchs según constó. Se le pusieron por nom-
bres: Elvira, Rosalia. Abuelos paternos: D.
José, jornalero, natural de Alforja y Dª Ma-
ría Sentís, natural de Torroja. Maternos:
D. José, jornalero, natural de Espluga y Dª Ma-
ría Ferrés, natural de Torroja. Padrinos:
D. Jaime Serra, fundidor, natural de
Pira y Dª Rosa Martorell, natural de
Hostafranchs, solteros. En fé de lo cual lo

firmo fecha ut supra.

Buenaventura [illegible]
Domero

920
Monreal
y
Pitarqué.

En Barcelona á dos de Marzo de mil ochocientos noventa. Yo el infrascrito Domero de esta Sta. Iglesia Catedral Basílica bauticé solemnemente á un niño que nació el diez y seis de Febrero último en la calle Mallorca número doscientos nueve, piso primero; hijo legítimo de D. Salvador Monreal, carpintero, natural de Tarragona y de Da. Maria Ana Pitarqué, natural de Calaceite, casados en la parroquia de San Angel de Hostafranchs segun consto. Se le pusieron por nombres: Salvador, Joaquin, Julio. Abuelos paternos D. Fernando difunto, natural de Calaceite y Da. Alberta Gutierrez, natural de Zaragoza. Maternos: D. Francisco y Da. [illegible] da Aranda, difuntos, naturales de Calaceite. Padrinos: D. Julio Garcia, [illegible] natural de Callosa y Da. Joaquina [illegible] natural de Torre del Conde, soltera. En fé de lo cual lo firmo fecha ut supra.

Buenaventura [illegible]
Domero

En Barcelona á dos de Marzo de mil

921
Roca
y
Martinez.

ochocientos noventa. Yo el infrascrito Domero de esta Sta. Iglesia Catedral Basílica bauticé solemnemente á un niño que nació el catorce de Febrero último en la calle de San Rafael, número nueve, piso primero, hijo legítimo de D. Francisco Roca, pintor, natural de Valencia y de Da. Vicenta Martinez, natural de Játiva, casados en la parroquia de San Nicolás de Valencia segun consto. Se le pusieron por nombres: Pedro, Angel, Ricardo. Abuelos paternos: D. Francisco, jornalero y Da. Maria Belenguer, naturales de Valencia. Maternos: D. Pascual difunto y Da. Francisca Locovi, naturales de Játiva. Padrinos: D. Pedro Soler, casado, cortante, natural de Gracia y Da. Dolores Fuera, soltera, natural de Cadiz. En fé de lo cual lo firmo fecha ut supra.

Buenaventura Oresave [illegible]
Domero

922
Moliné
y
Domingo.

En Barcelona á dos de Marzo de mil ochocientos noventa. Yo el infrascrito Domero de esta Sta. Iglesia Catedral Basílica bauticé solemnemente á una niña que nació el veinte y siete de Febrero último en la calle Cala-

ria, número cuarenta y seis, tienda, le-
gítima de D. Jorge Moliné, jornalero, nat.
de Barcelona y de D.a Emilia Doming. na-
ral de San Quintín de Mediona, caser. [illegible]
parroquia del Carmen según consta. Se le pu-
sieron por nombres: Guadalupe, Carm.
Emilia. Abuelos paternos: D. Miguel [illegible]
to, natural de Olot y D.a Mercedes [illegible]
natural de Barcelona. Maternos: D. [illegible]
nalero y D.a Rosa Buquets, naturales [illegible]
Quintín de Mediona. Padrinos: D. [illegible]
ventura Guardia, jornalero, natural [illegible]
y D.a Carmen Arbó, natural de Tarrasa
casados. En fé de lo cual lo firmo fecha
supra.

Buenaventura [illegible]

923
Marcos
y
Colomé

En Barcelona á dos de Marzo de mil
ochocientos noventa. Yo el infrascrito [illegible]
de esta Sta. Iglesia Catedral Basílica [illegible]
solemnemente á un niño que nació [illegible]
te y dos de Febrero último en la [illegible]
calle de Sta. Madrona, número cuaren-
cuatro, piso segundo, hijo legítimo de [illegible]
renzo Marcos, marinero, natural de [illegible]
celoneta y de D.a Josefa Colomé, nat.
de Barcelona, casados en la parroquia [illegible]

San Miguel del Puerto según consta. Se le
pusieron por nombres: Angel Custo-
dio, Enrique, Luis. Abuelos paternos:
D. Vicente, marinero, natural de Carde-
na y de D.a Manuela Comas, natural
de la Barceloneta. Maternos: D. Esteban,
carpintero, natural de Montmeló y D.a Do-
lores Junqué, natural de Blanes. Padri-
nos: D. Custodio Cunigan, marinero, na-
tural de Manila y D.a Enriqueta Colomé,
natural de Barcelona, solteros. El padri-
no fué representado por el abuelo materno.
En fé de lo cual lo firmo fecha ut supra.

Buenaventura [illegible]

924
Manguillot
y
Constantí

En Barcelona á dos de Marzo de mil
ochocientos noventa. Yo el infrascrito Dome-
ro de esta Sta. Iglesia Catedral Basílica
bauticé solemnemente á una niña que na-
ció el día anterior en la calle de la Cera,
número veinte y cinco, piso tercero, hija le-
gítima de D. Francisco Manguillot,
jornalero, natural de Alcázar y de D.a Do-
lores Constantí, natural de Reus, casados

en la parroquia de San Pedro de ...
segun consta. Se le pusieron por nom
Elvira, Palmira, Antonia. Abuelos
ternos: D. Francisco, jornalero y Dª Ma
ria Gil, naturales de Alcazar. Mate
D. Jaime y Dª Teresa Martí, difun
naturales de Reus. Padrinos: D. Pedro
casado, fogonero y Dª Antonia Puig
tera, naturales de Reus. En fé de lo cu
firmo fecha ut supra.

Buenaventura Alsina [?]
Domero

925
Perez
y
Dubon.

En Barcelona á dos de Marzo
mil ochocientos noventa. Yo el infrascri
Domero de esta Sta Iglesia Catedral Basí
ca bauticé solemnemente á un niño
nació el mismo dia en la calle [illegible]
nat, número treinta, piso tercero, le
gítimo de D. Joaquin Perez, zapatero
ral de Valencia y de Dª Dolores Dubon, n
ral de Chirivella, casados en la parroq
de Sta. Madrona segun consta. Se le pu
ron por nombres: Joaquin, Buenav
tura, José. Abuelos paternos D. Fra
difunto, natural de Concentaina y D
cisca Ferrandis, natural de Valencia Mat
nos: D. Miguel, jornalero y Dª Dolo

Garcia, naturales de Valencia. Padrinos:
D. Simon Maroto, soltero, sargento pri-
mero, natural de Aldea Vieja y Dª Fran-
cisca Estadilla, viuda, natural de Bala-
guer. En fé de lo cual lo firmo fecha
ut supra.

Buenaventura Alsina [?] Pbro
Domero.

926
Pallás
y
Balda.

En Barcelona á dos de Marzo de
mil ochocientos noventa. Yo el infrascri
to Domero de esta Sta. Iglesia Catedral
Basílica bauticé solemnemente á un ni
ño que nació el catorce de Febrero último
en la calle Ramalleras, número veinte y
cuatro, piso quinto, hijo legítimo de D.
Buenaventura Pallás, carpintero, natu-
ral de Vich y de Dª Adelaida Balda, na
tural de Talarn, casados en la parroquia
de los Angeles segun consta. Se le pusieron
por nombres: Federico, Amadeo, Anto-
nio. Abuelos paternos: D. Buenaventu-
ra, carpintero y Dª Dolores Pou, natu-
rales de Vich. Maternos: D. Joaquin, em-
pleado, natural de Areny y Dª Ramona

Santill, natural de Barruera. Ab[uelos paternos]: D. Federico Geñá, jornalero, natural de Castellet y Dª. Antonia Santill, natural de Barruera, casados. En fé de lo cual lo firmo fecha ut supra.

Buenaventura Pinar[?] Domero

927
Priu y Pardina

En Barcelona á dos de Marzo de mil ochocientos noventa. Yo el infrascrito Domero de esta Sta. Iglesia Catedral Basílica bauticé solemnemente á un niño que nació el veinte y ocho de Febrero último en la calle Corretges, número nueve, cuarto, hijo legítimo de D. Alejandro Priu, jornalero, natural de Barcelona y de Dª. [...]lar Pardina, natural de la Buerda, casados en la parroquia de Sta María del Mar, segun constó. Se le pusieron por nombres Emilio, Geronimo, Angel. Abuelos paternos: D. Geronimo, difunto, natural de Bandilio de Llobregat y Dª. Carmen [...]rroca, natural de Ripoll. Maternos: D. [Pe]dro, difunto, natural de Espuña y Dª. [Ma]ria Moven, natural de la Buerda. Padrinos: D. Emilio Font, soltero, estudiante, y Dª. Agustina Priu, casada, natural de Barcelona. En fé de lo cual lo firmo

fecha ut supra.

Buenaventura Pinar[?] Domero

928
Socino y Cañadas.

En Barcelona á dos de Marzo de mil ochocientos noventa. Yo el infrascrito Domero de esta Sta. Iglesia Catedral Basílica bauticé solemnemente á una niña que nació el veinte y uno de Febrero último en la calle de San Olegario, número doce, piso cuarto, hija legítima de D. Joaquin Socino, jornalero, natural de Pinicenca y de Dª. Paula Cañadas, natural de San Martin del Rio, casados en la parroquia de Sta Madrona segun dijeron. Se le pusieron por nombres: Maria de la Gloria, Engracia, Carmen. Abuelos paternos: D. Francisco, natural de Graus y Dª. Joaquina Lazarca, natural de Rañin, difuntos. Maternos: D. Benito y Dª. Blasa Pevó, difuntos, naturales de San Martin del Rio. Padrinos: D. Mariano Peña, soltero, escribiente, natural de Zaragoza y Dª. Engracia Cañadas, casada, natural de San Martin del Rio. En fé de lo cual lo firmo fecha ut supra.

Buenaventura Pinar[?] Domero

929
Poch
y
Raventós.

En Barcelona á dos de Marzo de mil ochocientos noventa. Yo el infrascrito ... de esta Sta. Iglesia Catedral ... solemnemente á un niño que nació ... y uno del actual en la calle de ... número ciento veinte y uno, tienda, hijo ... de D. Felipe Poch, ... natural de San Saturnino de Noya y de Dª. Angela Raventós, natural de Monistrol de Noya, casados en la parroquia del Carmen ... Se le pusieron por nombres: Angel, Felix. Abuelos paternos: D. ... , labrador, natural de ... y ... Carbó, natural de San Saturnino de Noya. Maternos: D. Pablo ..., labrador, natural de San Saturnino de Noya y Dª. ... Poch, difunta, natural de ... Padrinos: D. Jaime Raventós, ... y Dª. Angela Poch, casada, natural de San Saturnino de Noya. En fé de lo cual lo firmo fecha ut supra.

Buenaventura ...

En Barcelona á dos de Marzo de mil ochocientos noventa. Yo el infrascrito ... de esta Sta. Iglesia Catedral Basílica bauticé solemnemente á una niña que nació el ...

930
Pastor
y
Caminal.

Febrero último en la calle Canals, número cincuenta y dos, piso primero, hija legítima de D. Rafael Pastor, zapatero, natural de Fuente de la Higuera y de Dª. Francisca Caminal, natural de Barcelona, casados en la parroquia de San José segun consta. Se le pusieron por nombres: Palmira, Antonia, Maria. Abuelos paternos: D. Cayetano y Dª. Rosa Sevilla, difuntos, naturales de Monforte. Maternos: D. Ignacio y Dª. Maria Puig, difuntos, naturales de Salás. Padrinos: D. Jaime Fernandez, zapatero, natural de Vilanova de Noya y Dª. Inés Miralles, natural de Barcelona, casados. En fé de lo cual lo firmo fecha ut supra.

Buenaventura ...

931
Peris
y
...

En Barcelona á dos de Marzo de mil ochocientos noventa. Yo el infrascrito ... de esta Sta. Iglesia Catedral Basílica bauticé solemnemente á un niño que nació el diez y seis de Febrero último en la calle Ronda de San Pablo número tres, piso tercero, hijo legítimo de D. Antonio Peris

empleado, y de Dª Catalina Mas, naturales de Villanueva de Castellon, casados en la parroquia del mismo pueblo segun consta. Se le pusieron por nombres: Adolfo, Manuel, Conrado. Abuelos paternos: D. Antonio y Dª Josefa Cebriá, difuntos, naturales de Villanueva de Castellon. Maternos: D. Vicente Domingo, difunto, natural de Villanueva de Castellon y Dª Maria [illegible] Garcia, natural de Benegida. Padrinos: D. Antonio Peris, escultor, natural de Villanueva de Castellon y Dª Nieves [illegible], natural de Barcelona, solteros. En fé de lo cual lo firmo fecha ut supra.

Buenaventura [illegible]

932
Rovira y Campameros

En Barcelona á dos de Marzo de mil ochocientos noventa. Yo el infrascrito Domero de esta Sta. Iglesia Catedral Basilica bauticé solemnemente á un niño que nació el [illegible] último en la calle de San Vicente, número [illegible] y cinco piso tercero, hijo legítimo de D. [illegible] Rovira, jornalero, natural de Alguayre y de Dª Maria Campameros, natural de [illegible], casados en la parroquia del Carmen segun consta. Se le pusieron por nombres: Dionisio, [illegible] Fernando. Abuelos paternos: D. Francisco [illegible] y

Dª Francisca Coil, difuntos, naturales de Alguayre. Maternos: D. Joaquin y Dª Josefa Vaynach, difuntos, naturales de Leins. Padrinos: D. Francisco Bubér, jornalero, natural de Barcelona y Dª Rosa Rodé, natural de Castellon de la Plana, solteros. En fé de lo cual lo firmo fecha ut supra. [illegible]

Buenaventura Mas [illegible] Pbro

933
Navés y Ricart

En Barcelona á dos de Marzo de mil ochocientos noventa. Yo el infrascrito Domero de esta Sta. Iglesia Catedral Basilica bauticé solemnemente á un niño que nació el diez y ocho de Febrero último en el Hospitalet, Bocas del Llobregat, fábrica de los Señores Ronda y Bohigas, número seis, tienda, hijo legítimo de D. Pedro Navés, labrador, natural de Badalona, y de Dª Maria Ricart, natural de Granana, casados en la parroquia de San Juan de Lérida segun consta. Se le pusieron por nombres: Juan, Antonio. Abuelos paternos: D. Juan, labrador y Dª Maria Ros, naturales de Juncosa. Maternos: D. Antonio, labrador, natural de Gra-

iena y Dª Maria Mill, difunt... ral de Torrus. Padrinos: D. Jose ...ro, natural de Alcoletje y Dª Josefa... natural de Juncosa, casados. En fe ... lo firmo fecha ut supra.

Buenaventura ... Ramos

134 Roca y Carvi.

En Barcelona á dos de Marzo de mil ochocientos noventa. Yo el infrascrito ... de esta Sta. Iglesia Catedral Basilica ... solemnemente á una niña que nació ... ce del mes de Febrero último en la ... gel, número sesenta y cinco, tienda, le... gitima de D. Domingo Roca, jorna... tural de San Andres de Palomar y de D... mila Carvi, natural de Balaguer, casados en la parroquia de San Martin de Pro... segun consto. Se le pusieron por nom... Teresa, Mercedes, Maria. Abuelos paternos: D. Domingo, difunto, natural de Mataró y Dª Maria Voguiás, natural de San Andres de Palomar. Maternos: D. ... difunto y Dª Maria Tormans, natural de Balaguer. Padrinos: D. Juan Roca, ... jornalero, natural de Mataró y Dª Teresa ... da, natural de Balaguer. En fe de lo cual ... fecha ut supra.

Buenaventura ... Ramos

135 Sabaté y Canut.

En Barcelona á dos de Marzo de mil ochocientos noventa. Yo el infrascrito Domero de esta Sta. Iglesia Catedral Basilica bauticé solemnemente á un niño que nació el veinte y dos de Febrero último en la calle Moñach, número doce, piso tercero, hijo legitimo de D. Fernando Sabaté, jornalero, y de Dª Leonor Canut, naturales de Pobleta de Bellvehi, casados en la parroquia de San Pedro segun consto. Se le pusieron por nombres Fernando, Manuel, Federico. Abuelos paternos: D. Fernando, difunto y Dª Maria Castells, naturales de Pobleta de Bellvehi. Maternos: D. Antonio, difunto y Dª Teresa ..., naturales de Peramea. Padrinos: D. Buenaventura Canut, jornalero, natural de Pobleta de Bellvehi y Dª Maria Juncosa, natural de Gratallops, casados. En fe de lo cual lo firmo fecha ut supra.

Buenaventura Bosque ... Ramos

En Barcelona á dos de Marzo de mil ochocientos noventa. Yo el infrascrito Domero de esta Sta. Iglesia Catedral Basilica bauticé solem-

936
Sala
y
Dominguez

-nemente á una niña que nació el ... cinco de Febrero último en la Barcelon... calle Pescadors, número ochenta y dos, h... ja legítima de D. Fernando Sala, ... natural de Alcira y de Da. Adelina ... guez, natural de Cuatretondeta, casa... la parroquia de San Miguel del Puert... constó. Se le pusieron por nombres: ... Milagro, Mercedes. Abuelos pate... Agustin, jornalero y Da. Peligrina ... naturales de Alcira. Maternos: D. ... jornalero, natural de Planes y D.a ... ria Gil, natural de Cuatretondeta ... D. Miguel Ginestar, jornalero, nat... de Beniinelí y Da. Milagro Domin... natural de Cuatretondeta, ... lo cual lo firmo fecha ut supra.

Buenaventura Mañé ...

937
Sardà
y
Porta
Casó con Salvador Llonas Portella el 15 Marzo 1913 en S. Martin de esta ...

En Barcelona á dos de Marzo ... ochocientos noventa. Yo el infrascrito ... de esta Sta. Iglesia Catedral Basílica ... ticé solemnemente á una niña que ... el veinte de Febrero último en San Mar... de Provensals, calle Alí Bey, número ... una, tienda, hija legítima de D. ... Sardá, jornalero y de Da. Julia Porta ...

-rales de San Andres de Palomar, casados en la parroquia de Sta. Eulalia de Vilapiscina según constó. Se le pusieron por nombres: Rosa, Antonia. Abuelos paternos: D. Juan, labrador y Da. Antonia Casas, naturales de San Andres de Palomar. Maternos: D. José, difunto, natural de Billa y Da. Rosa Costa, natural de San Andres de Palomar. Padrinos: D. Juan Sardá, casado, labrador, natural de San Andres de Palomar y la abuela materna. En fé de lo cual lo firmo fecha ut supra.

Buenaventura Mañé ...

938
Tort
y
Argelaguet

En Barcelona á dos de Marzo de mil ochocientos noventa. Yo el infrascrito ... de esta Sta. Iglesia Catedral Basílica bauticé solemnemente á un niño que nació el veinte y nueve de Febrero último en la calle ... número ocho, piso tercero, hijo legítimo de D. Pedro Tort, sastre, natural de San Vicente de Maya y de Da. Dolores Argelaguet, natural de Barcelona, casados en la parroquia de San Agustin según constó.

Se le pusieron por nombres Adolfo [illegible]
lio, Ramon. Abuelos paternos: D. [illegible]
natural de Vich y Dª. Maria Angela [illegible]
natural de Vilallons, difuntos. [illegible]
nos: D. Juan, jornalero, natural de [Bar]
celona y Dª. Maria Ayachs, natural [de] [illegible]
gueras. Padrinos: D. Emilio Molla [illegible]
y Dª. Engracia Tort, solteros, natural [de]
Barcelona. En fé de lo cual lo firmo, [fe]
cha ut supra.

Buenaventura Maresma [illegible]
Ecónomo

939
Xuquera
y
Sebastiá

En Barcelona á dos de Marzo de mil
ochocientos noventa. Yo el infrascrito [Ecó]
nomo de esta Sta Iglesia Catedral [Basílica]
bauticé solemnemente á una niña que [na]
ció el veinte y uno de Febrero últ[imo en]
San Martin de Provensals, calle de [illegible]
ña, número doscientos veinte y dos, piso [illegible]
cero, hija legítima de D. Jaime Xuq[uera]
ra, jornalero, natural de Solisá de M[unt]
y de Dª. Vicenta Sebastiá, natural de [Pue]
bla del Duque, casados en la parroqu[ia de]
San Francisco de Paula según consta. [Se le]
pusieron por nombres: Julia, Josefa [illegible]
Abuelos paternos: D. Miguel, natural de [Soli]
sá de Munt y Dª. Serafina Vidal [illegible]

ral de San Martin de Provensals, difun
tos. Maternos: D. Vicente, difunto y
Dª. Vicenta Ronda, naturales de Puebla
del Duque. Padrinos: D. Roberto Sanes,
constructor de carruajes, natural de Va
lencia y Dª. Josefa Sebastiá, natural de
Puebla del Duque, casados. En fé de lo cual
lo firmo fecha ut supra.

Buenaventura Maresma Ecónomo

940
Viladoms
y
[illegible]

En Barcelona á dos de Marzo de
mil ochocientos noventa. Yo el infrascri
to Ecónomo de esta Sta Iglesia Catedral
Basílica bauticé solemnemente á un
niño que nació el veinte y cinco de Fe
brero último en la calle Borrell, número
setenta y cinco, piso tercero, hijo legítimo
de D. Jacinto Viladoms, dependiente, na
tural de Marganfa y de Dª. Ramona Ca
longe, natural de Manlleu, casados en la
parroquia del Carmen según consta. Se
le pusieron por nombres: Francisco de Pau
la, Jacinto, Antonio. Abuelos paternos: D.
Pablo y Dª. Serafina Caly, difuntos, na

Abuelos de Masquefa. Maternos: ... y Dª Carmen Teulats, difuntos, naturales de Vich. Padrinos: D. Francisco ...ra, jornalero y Dª Francisca ..., naturales de Masquefa. En fe de lo cual lo firmo fecha ut supra.

Buenaventura ... Termens

341
Biot y Vidal.

En Barcelona á tres de Marzo de mil ochocientos noventa. Yo el infrascrito ... de esta Sta Iglesia Catedral Basílica bauticé solemnemente á una niña que nació el diez y nueve de Febrero último en la calle de la Princesa, número treinta y cinco, ..., hija legítima de D. Pedro Biot, ... y de Dª Carmen Vidal, naturales de ..., casados en la parroquia de San ..., según consta. Se le pusieron por nombres: Isabel, Josefa, Vicenta. Abuelos paternos: D. Francisco, jornalero, natural de ..., y Dª Isabel Carreras, natural de Barcelona. Maternos: D. Tomás, jornalero, natural de Barcelona, y Dª Teresa Formosa, natural de Barcelona. Padrinos: el abuelo paterno y Dª Victoria Vidal, tía, natural de Barcelona. En fe de lo cual lo firmo fecha ut supra.

Buenaventura ... Termens

342
Casanovas y Montero.

En Barcelona á tres de Marzo de mil ochocientos noventa. Yo el infrascrito Ecónomo de esta Sta Iglesia Catedral Basílica bauticé solemnemente á una niña que nació el diez y ocho de Febrero último en la calle de Mallorca, número trescientos veinte, piso segundo, hija legítima de D. Jaime Casanovas, propietario, natural de Prat de Llobregat, y de Dª Luisa Montero, natural de Santiago de Cuba, casados en la Catedral de Santiago de Cuba según dijeron. Se le pusieron por nombres: Maria de los Dolores, Cristina, Nieves. Abuelos paternos: D. Miguel, difunto y Dª Francisca Jurllada, naturales de Prat de Llobregat. Maternos: D. Pedro, difunto, natural de Venezuela y Dª Luisa Kelly, natural de Jamaica. Padrinos: D. Buenaventura Roig, doctor en medicina, natural de Santiago de Cuba y Dª Dolores Roig, natural de Barcelona, casados. En fe de lo cual lo firmo fecha ut supra.

Buenaventura ... Termens Pbro.
Ecónomo

343.
Gustá
y
Mansana.

En Barcelona á tres de Marzo de mil ochocientos noventa. Yo el infrascrito Domero de esta Sta. Iglesia Catedral Basilica bauticé solemnemente á un niño que nació el doce de Febrero último en la calle Paseo de Gracia, número tres, piso segundo, hijo legítimo de D. Joaquin ... abogado-procurador y de Dª. Sofia ...na, naturales de Barcelona, casados en la parroquia de San José segun dijeron. Se le pusieron por nombres: Joaquin, José, Manuel. Abuelos paternos: D. Joaquin, difunto y Dª. Eulalia Astrell, naturales de Barcelona. Maternos: D. José, del com... natural de Barcelona y Dª. María Teresa ... natural de Vich. Padrinos: el abuelo materno y Dª. Dolores Gustá, casada, natural de Barcelona. En fé de lo cual lo firmo fecha ut supra.

Buenaventura Brosidora? [illegible]

344.
Marzo
y
Ubis.

En Barcelona á tres de Marzo de mil ochocientos noventa. Yo el infrascrito Domero de esta Sta. Iglesia Catedral Basilica bauticé solemnemente á un niño que nació el veinte y uno de Febrero último en la calle del Carmen, número ...

cinco, piso quinto, hijo legítimo de D. Miguel Marzo, jornalero, natural de Teruel y de Dª. Eleuteria Ubis, natural de Villanueva de Cameros, casados en las Geronimas segun constó. Se le pusieron por nombres: Manuel, Pedro. Abuelos paternos: D. Manuel, jornalero y Dª. Fi...munda Manas, naturales de Teruel. Maternos: D. Ángel, jornalero, natural de Viguera y Dª. Saturnina Gonzalez, natural de Villanueva de Cameros. Padrinos: D. Pedro Vigili, jornalero, natural de Sans y Dª. María Ubis, natural de Villanueva de Cameros, solteros. En fé de lo cual lo firmo fecha ut supra.

Buenaventura Brosidora Pbro.
Domero

345
Uvez?
y
Rodes

En Barcelona á tres de Marzo de mil ochocientos noventa. Yo el infrascrito Domero de esta Sta. Iglesia Catedral Basilica bauticé solemnemente á una niña que nació el veinte y cuatro de Febrero último en la Rambla de San José, número veinte y tres, piso tercero, hija legítima

de D. Benato Oliver, del comercio, ... de San Saturnino de Noya y de D.a ... res Rodés, natural de Barcelona, casados en la parroquia de ... según ... Se le pusieron por nombres: ... Antonia, Dolores. Abuelos paternos ... Saturnino, panadero y D.a Maria ... ventós, naturales de San Saturnino ... ya. Maternos: D. Pablo, natural de Hospitalet y D.a Ana Font, natural de Barcelona, difuntos. Padrinos: D. Antonio ... ver, soltero, confitero y D.a Maria ... sada, naturales de San Saturnino de Noya. En fe de lo cual lo firmo fecha ut supra.

... consto

Buenaventura ...
Tomero

946
Rios
y
Ferrer.

En Barcelona á tres de Marzo de mil ochocientos noventa. Yo el infrascrito ... de esta Sta Iglesia Catedral ... solemnemente á un niño que nació ... ta y uno de Enero último en la ... bau ... número ciento doce, ... hijo ... mo de D. Emilio Rios, jornalero, natural de Castellón de la Plana y de D.a ... natural de Alicante, casados en la parroquia de la Concepcion segun consta. Se le pusieron por nombres: Emilio, Pedro

Manuel. Abuelos paternos: D. Manuel ... difunto, natural de Cartagena y D.a ... ria Manuel, natural de Castellon de la Plana. Maternos: D. ... difunto natural de ... y D.a Juana Pisa, natural de ... Padrino D. Vicente Zarroza, soltero, estudiante, natural de Castellon de la Plana y la ... paterna. En fe de lo cual lo firmo fecha ut supra.

Buenaventura ... Tomero

947.
Marin
y
Munmany

En Barcelona á cinco de Marzo de mil ochocientos noventa. Yo el infrascrito ... de esta Sta Iglesia Catedral Basilica bauticé solemnemente á una niña que nació el veinte y seis de Febrero último en la calle Consejo de Ciento, número doscientos cincuenta y nueve, piso tercero, hija legítima de D. Miguel Marin, cochero, natural de Sumilla y de D.a Dolores Munmany, natural de Sluberola, casados en la parroquia de Sta Ana segun consta. Se le pusieron por nombres: Maria, Ramona, Guadalupe.

Abuelos paternos: D. Joaquin, difunto y
Da. Maria Gimenez, naturales de ...
Maternos: D. Jaime, difunto y Da. ...
gida Capdevila, naturales de ... Pa-
drinos: D. Ramon Monmanill, ...
nalero, natural de Coleberola y la ...
terna. En fé de lo cual lo firmo fecha ut su-
pra.

Buenaventura ... Sacristan Teniente

948
Incognita

En Barcelona á cinco de Marzo de mil
ochocientos noventa. Yo el infrascrito Teniente
ro de esta Sta. Iglesia Catedral Basilica bau-
ticé solemnemente á una niña que nació el
veinte y seis de ~~Febrero~~ Septiembre del año mil ocho-
cientos ochenta y nueve en la calle ...
número cincuenta, piso cuarto, hija de padres
desconocidos. Se le pusieron por nombres: Car-
men, Ernesta, Teresa. Padrinos: D. ...
Gonzalez, soltero, artista, natural de ...
(Italia) y Da. Magdalena Roca, casada, na-
tural de San Andres de Palomar. En fé de lo
cual lo firmo fecha ut supra = El tildado
Febrero = no vale.

Buenaventura ... Sacristan Teniente

En Barcelona á seis de Marzo de mil

949
Domenech
y
Canudel.

ochocientos noventa. Yo el infrascrito Teniente
ro de esta Sta. Iglesia Catedral Basilica
bauticé solemnemente á una niña que
nació el primero del actual en la Barce-
loneta, calle Pescadors número ochenta y
uno piso segundo, hija legítima de D. Agus-
tin Domenech, marinero, natural de Bar-
celona y de Da. Rosa Canudel natural de
Vinaroz, casados en la parroquia de San
Miguel del Puerto segun consta. Se le pu-
sieron por nombres: Rosa, Francisca, Agus-
tina. Abuelos paternos: D. Agustin, difun-
to y Da. Rosa Mariano, naturales de Vi-
naroz. Maternos: D. José, difunto y Da.
Agustina Palau, naturales de Vinaroz. Pa-
drinos: D. Francisco Beltran, casado, ma-
rinero, natural de Vinaroz y Da. Francisca
Domenech, soltera, natural de Barcelo-
na. En fé de lo cual lo firmo fecha ut
supra.

Buenaventura Mossaver Teniente

En Barcelona á seis de Marzo de mil
ochocientos noventa. Yo el infrascrito Teniente

ro de esta Sta Iglesia Catedral
bauticé solemnemente á un niño
nació el primero del actual en
calle Zurbano número dos, hijo
legítimo de D. Enrique Peña, cerrajero
natural de Barcelona y de Da Antonia
Francás, natural de Gracia, casados en
la parroquia de Sta María de Jesus de
Gracia segun consta. Se le pusieron
nombres: José, Enrique, Francisco.
los paternos: D. José, difunto, natural de
Barcelona y Da Rosa Enriquet, natural de Tarragona. Maternos: D. [illegible]
[illegible]alero, natural de Berga y Da
[illegible], natural de Benabarre. Padrinos:
D. José Serra, estudiante, natural de Barcelona y Da Concepcion Francás, natural
de Gracia, solteros. En fé de lo cual lo firmo fecha ut supra.

Buenaventura [illegible]
Domero

150
Peña
y
Francás.

En Barcelona a seis de Marzo
mil ochocientos noventa. Yo el infrascrito
Domero de esta Sta Iglesia Catedral
bauticé solemnemente á una niña que
nació el doce de Febrero último en la calle
Avinas Mearcla, número cinco, piso cuarto

151
Puiggarí
y
Colomer.

legítima de D. Victor Puiggarí, del comercio, natural de Barcelona y de Da A[illegible]
Colomer, natural de Trinidad, casados
en la parroquia de los Stos Justo y Pastor segun dijeron. Se le pusieron por nombres: María de los Dolores, Eulalia, Asuncion. Abuelos paternos: D. Ramon, comerciante y Da Eulalia Monteys, naturales de Barcelona. Maternos: D. Joaquin, difunto, natural de Olot y Da Dolores Ligadas, natural de Barcelona. Padrinos: los abuelos paterno y materna. En fé de lo cual lo firmo fecha ut supra.

Buenaventura Masvidal Pbro
Domero

En Barcelona a seis de Marzo de mil
ochocientos noventa. Yo el infrascrito Domero
de esta Sta Iglesia Catedral Basílica bauticé
solemnemente á una niña que nació el diez
y ocho de Febrero último en la Plaza de Sta
Ana, número diez y siete, piso segundo,
hija legítima de D. Pedro Abella, del comercio, natural de Barcelona y de Da Carmen
Tintova, natural de Belianes, casados en la

152
Abella
y
Tintova.

parroquia del Pino segun dijeron. Se le pusieron por nombres: Pedro, José, [illegible]. Abuelos paternos: D. Pedro [illegible], del comercio, natural de Isona y Dª. Maria Ana [illegible], natural de Moyá. Maternos: D. Antonio [illegible], natural de Moldá y Dª. Maria [illegible], natural de Cardedeu, difuntos. Padrinos: [illegible] Fontova, casado, propietario, natural [illegible] liares y la abuela paterna. En fé de lo cual lo firmo fecha ut supra.

Buenaventura [illegible] Tomo

953
Carbonell
y
Sanchez.

En Barcelona á seis de Marzo de mil ochocientos noventa. Yo el infrascrito [illegible] de esta Sta. Iglesia Catedral Basílica bauticé solemnemente á una niña que nació [illegible] de Febrero último en la calle [illegible] número tres, piso cuarto, hija legítima [illegible] Mariano Carbonell, del comercio, natural de Ripoll y de Dª. Matilde Sanchez, natural de Málaga, casados en la parroquia [illegible] San Cucufate segun dijeron. Se le pusieron por nombres: Una, Maria, Candelaria. Abuelos paternos: D. [illegible] difunto y Dª. Ana Subrá, naturales de Ripoll. Maternos: D. Antonio, difunto y Dª. Lina Madueño, naturales de Málaga

nos: D. Manuel Clavé, casado, del comercio, natural de Mojaca y Dª. Maria Clavé, soltera, natural de Barcelona. En fé de lo cual lo firmo fecha ut supra.

Buenaventura Pramen [illegible] Tomo

954
Francisco
y
Cuban.

En Barcelona á seis de Marzo de mil ochocientos noventa. Yo el infrascrito Domero de esta Sta. Iglesia Catedral Basílica bauticé solemnemente á un niño que nació el veinte y siete de Febrero último en la calle Fernandina número veinte y cinco, piso segundo, hijo legítimo de D. José Francisco [illegible], jornalero, natural de Barcelona y de Dª. Carmen Cuban, natural tambien de Barcelona, casados en la parroquia de los Angeles segun dijeron. Se le pusieron por nombres: José, Ramon, Enrique. Abuelos paternos: desconocidos. Maternos: D. Ramon difunto y Dª. Margarita Prat, naturales de Barcelona. Padrinos: D. Juan Colominas, casado, jornalero, natural de Balaguer y Dª. Francisca Salvadó, viuda, natural de Tortosa. En fé de lo cual lo firmo fe-

cha ut supra. Buenavent[illegible]

355
de Llano
y
Garcia.

En Barcelona á seis de Marzo [illegible] ochocientos noventa. Yo el infrascrito [illegible] de esta Sta. Iglesia Catedral [illegible] cé solemnemente á una niña que [illegible] veinte y dos de Febrero último en [illegible] Arco de San Pablo, numero [illegible] hija legítima de D. [illegible] de [illegible] pleado, natural de Salobral y de Dª [illegible] cion Garcia, natural de Hornella de [illegible] gra, casados en la parroquia de Sta [illegible] del Mar segun consta. Se le pusieron nombres: Dolores, Emilia. Abuelos [paternos]: D. Gaspar, labrador, natural de [illegible] brol y Dª Petra Gimenez, natural de [illegible] Maternos: D. Martin, labrador, [illegible] Ulyá y Dª Magdalena Solernas, natural [illegible] Hornella de Montgrí. Padrinos: D. [illegible] do Llovet, estudiante y Dª Dolores [illegible] tros, naturales de Barcelona. En fe [de lo cual] lo firmo fecha ut supra.

Buenaventura [illegible]
Doméro

En Barcelona á seis de Marzo de [mil] ochocientos noventa. Yo el infrascrito Do[mero]

956
Maynou
y
Giralt

esta Sta. Iglesia Catedral Basilica bautice so lemnemente á un niño que nació el pri mero del actual en la calle Gignás, número treinta y ocho, tienda, hijo legítimo de D. Juan Maynou, carpintero, natural de Barcelona y de Dª Francisca Giralt, natural de Llansá, casados en la parroquia de San Pablo de esta segun consta. Se le pusieron por nombres: Miguel, Juan, Tomas. Abuelos paternos: D. Magin, difunto y Dª Francisca Andreu, naturales de Barcelona. Maternos D. Tomas, al bañil, y Dª Joaquina Cervera, naturales de Llansá. Padrinos: D. Miguel Masana, alfare ro y Dª Juana Faró, casados, naturales de Barcelona. En fe de lo cual lo firmo fecha ut supra.

Buenaventura [illegible]
Doméro

957
Naturé
y
Medina

En Barcelona á seis de Marzo de mil ocho cientos noventa. Yo el infrascrito Domero de es ta Sta. Iglesia Catedral Basilica bauticé so lemnemente á una niña que nació el vein te y dos de Febrero último en el Paseo de Gracia, número ciento cincuenta y cinco, piso

tercera, hija legítima de D. Antonio ... médico, natural de Lloret de Mar y de ... quina Madinà, natural de Gerona, ... en la parroquia de la Merced según ... Se le pusieron por nombres: Josefa ... na, Manuela. Abuelos paternos: D. ... venido, difunto y Dª. Dolores ... naturales de Lloret de Mar. Maternos: D. ... difunto y Dª. Joaquina ..., natural de Gerona. Padrinos: D. José ..., ... natural de Lloret de Mar y Dª. Ramona ... rrés, natural de Barcelona, casados. En fe de lo cual lo firmo fecha ut supra.

Buenaventura ... Carrau

158
Palomar
y
García.

En Barcelona á seis de Marzo de mil ochocientos noventa. Yo el M. I. Sr. D. ... Robert, Pbro. Canónigo de esta Sta. Iglesia Catedral Basílica, con asistencia del ... semana de la misma, bauticé solemnemente á una niña que nació el dos del ... en la calle Condes de Barcelona ... bajos, hija legítima de D. ... Palomero, natural de Tortosa y de Dª. ... García, natural de Valaceite, casados en la Catedral de Tortosa según consta. Se le pusieron por nombres: Maria del Carmen, Adelaida, Paulina. Abuelos paternos: D. Miguel, difunto, natural de Villalba Alta y Dª. Paula Casadó, natural de Tortosa. Maternos: D. ... Hermenegildo, difunto y Dª. Josefa Claramunt, naturales de Valaceite. Padrinos: D. Luis Arnau, músico y Dª. Carmen Pagues, solteros, naturales de Barcelona. En fe de lo cual lo firmo fecha ut supra.

Buenaventura Carrau Pbro. ... Canónigo

159
Pi
y
López.

En Barcelona á seis de Marzo de mil ochocientos noventa. Yo el infrascrito Domenero de esta Sta. Iglesia Catedral Basílica bauticé solemnemente á un niño que nació el veinte y seis de Febrero último en la calle Boquería (margin: ... consuelo de ...) de la Plaza Nueva, número dos, piso segundo, hijo legítimo de D. José Pi, del comercio, natural de Barcelona y de Dª. Adela López, natural de Seo de Urgel, casados en la parroquia de Villafranca de Panadés según dijeron. Se le pusieron por nombres: Juan Bautista, José, Ramon. Abuelos paternos: D. Juan, difunto, natural de Torelló y Dª. Dolores Bugó, natural de Moyá. Ma-

ternas: D. Federico notario y D. Antonio[?], naturales de Seo de Urgel. Paternos: José Bruguera[?], tintorero, casado, natural ... y la abuela materna. En fé de lo cual lo firmo fecha ut supra.

Buenaventura [illegible] Pbro.

960
Ravrell
y
Giral

Casó con [illegible] del Pilar ... [illegible]

En Barcelona á seis de Marzo de mil ochocientos noventa. Yo el infrascrito [illegible] de esta Sta Iglesia Catedral Basílica bauticé solemnemente á un niño que nació ... nero del actual en la calle [illegible] número diez, tienda, hijo legítimo de D. [illegible] Ravrell, panadero, natural de Sta. María de Corcó y de Da. Concepcion Giral, natural de San Felio de Codinas, casados en la parroquia de San José de esta segun consta. Se le pusieron por nombres: Jaime, Francisco, Antonio. Abuelos paternos: D. [illegible] difunto, natural de Sta María de ... Manlleu y Da. Raimunda [illegible], natural de San Juan de Cabrera. Maternos: D. Pablo y Da. Raimunda [illegible] naturales de San Quirico de Tarrasa. Padrinos: D. Francisco Ravrell, [illegible] herrero, natural de Sta María de Corcó, y Da. Antonia Arasan[?] viuda, natural ...

Palma de Mallorca. En fe de lo cual lo firmo fecha ut supra.

Buenaventura Muxí[?] Pbro. Llamero

961
Rumonet
y
Roca.

[illegible] 25 [illegible]

En Barcelona á seis de Marzo de mil ochocientos noventa. Yo el infrascrito Llamero de esta Sta Iglesia Catedral Basílica bauticé solemnemente á una niña que nació el [illegible] del actual en la calle [illegible] número uno piso cuarto, hija legítima de D. Juan Ramonet, jornalero, natural de Solsona y de Da. Magdalena Roca, natural de Pinós[?], casados en la Catedral de Solsona segun consta. Se le pusieron por nombres: Juana, Antonia, Josefa. Abuelos paternos: D. José, cuchillero y Da. María Piqués, naturales de Solsona. Maternos: D. Pedro, labrador y Da. María Espinal naturales de Pinós[?]. Padrinos: el abuelo paterno y Da. Antonia Piqués, soltera, naturales de Solsona. En fé de lo cual lo firmo fecha ut supra.

Buenaventura Muxí[?] Pbro. Llamero

En Barcelona á seis de Marzo de mil

962
Santamaria
é
Illa.

[illegible] Marzo 1967 [illegible] San Ramon de Peñafort [illegible]

ochocientos noventa. Yo el infrascrito [illegible] de esta Sta. Iglesia Catedral Basilica bauticé solemnemente á una niña que nació [illegible] del actual en la Ronda de San Pedro numero cincuenta y seis, piso cuarto, hija [illegible] de D. Pedro Santamaria, arquitecto, y [illegible] Illa, naturales de Barcelona, casados en la parroquia de la Concepcion segun consta. Se le pusieron por nombres Asun[cion] Dolores Josefa. Abuelos paternos D. [illegible] difunto, natural de Barcelona y D.a [illegible] Ventura, natural de Las Corts de Sarria. Maternos D. José, difunto, natural de [illegible] y D.a Maria Riera, natural de [illegible]. Padrinos D. Emilio Santamaria, [illegible] natural de Barcelona y la abuela materna. En fé de lo cual lo firmo fecha ut supra.

Buenaventura [illegible]

963
Torres
y
Masden.

En Barcelona á seis de Marzo de [mil] ochocientos noventa. Yo el infrascrito [illegible] de esta Sta. Iglesia Catedral Basilica bauticé solemnemente á una niña que nació [el vein]te y dos de Febrero último en la calle [illegible] numero seis, piso tercero, hija legitima de D. Manuel Torres, empleado, natural de

Cristina de Cobres y de D.a Carmen Masden, natural de Reus, casados en la parroquia de San Pedro de Reus segun consta. Se le pusieron por nombres: Maria Antonia Rosa. Abuelos paternos: D. Benito, difunto y D.a Maria Collazo, naturales de Sta. Cristina de Cobres. Maternos. D. Francisco, difunto y D.a Maria Martinez, naturales de la Selva. Padrinos D. Ramon Calvet, soltero, militar, natural de Barbará y la abuela materna. En fé de lo cual lo firmo fecha ut supra.

Buenaventura [illegible]

964
Vader
y
Solé.

En Barcelona á seis de Marzo de mil ochocientos noventa. Yo el infrascrito Domero de esta Sta. Iglesia Catedral Basilica bauticé solemnemente á una niña que nació el veinte y cinco del mes de Febrero último en la calle Principe de Viana, numero veinte y cinco, piso segundo, hija legitima de D. José Vader, jornalero, natural de Anglés y de D.a Maria Solé, natural de Seo de Urgel, casados en la parroquia de San Od[ón] de Urgel segun consta. Se le pusieron

por nombres: Asuncion, Montserrat, Margarita. Abuelos paternos. D. Juan, difunto y Dª. Francisca Pol, naturales de Anglès. Maternos: D. Miguel, difunto, natural de Martinet y Dª. Pelegrina [illegible] natural de la Seo de Urgel. Padrinos D. [illegible] Vicens, pasadero, natural de Vilasens y Dª. Francisca Vader, natural de Anglès, casados. En fé de lo cual lo firmo fecha ut supra.

Buenaventura Masrova Pbro. Ecónomo

965 Gilabert y Buyeda.

En Barcelona á siete de Marzo de mil ochocientos noventa. Yo el infrascrito D. [illegible] de esta Sta. Iglesia Catedral Basilica bauticé solemnemente á un niño que nació [illegible] de Febrero último en la Ronda de la Universidad, número veinte y nueve, principal primera, hijo legítimo de D. Jaime Gilabert, comerciante, natural de Agramunt y de Dª. Francisca Buyeda, natural de Barcelona, casados en la parroquia de Sta. Maria del Mar según dijeron. Se le pusieron por nombres: Antonio Roman Paladio. Abuelos paternos: D. [illegible] Roman y Dª. Ana Maria Torrens, naturales de Agramunt. Maternos: D. Paladio, propietario, natural de Camprodon y Dª. Maria [illegible]

natural de Cunill. Padrinos: D. Antonio Buyeda, abogado, natural de Barcelona y Dª. Carmen Gilabert, natural de Agramunt, solteros. En fé de lo cual lo firmo fecha ut supra.

Buenaventura Masrova Pbro. Ecónomo

966. Ordiña y Tomas.

En Barcelona á siete de Marzo de mil ochocientos noventa. Yo el infrascrito Domero de esta Sta. Iglesia Catedral Basilica bauticé solemnemente á un niño que nació el cinco del actual en la calle Riera, número ocho piso tercero, hijo legítimo de D. Policarpo Ordiña, carabinero, natural de Vellver de los Montes y de Dª. Francisca Tomas, natural de Alins, casados en la Parroquia de San Felio de Arso según dijeron. Se le pusieron por nombres: Emilio, Adolfo, Nicolás. Abuelos paternos: D. Zacarias, difunto, natural de Villafafila y Dª. Polonia de Castro, natural de Vellver de los Montes. Maternos: D. Antonio, difunto y Dª. Francisca Gomez, naturales de Alins. Padrinos: D. Luis Domingo, estudiante, natural

de Domingo Garcia y Dª Agustina [illegible] tural de Jaen, solteros. En fé de lo cual lo firmo fecha ut supra.

Buenaventura Massanell Pbro Domero

367
Ulsina
y Soler.

En Barcelona a ocho de Marzo de mil ochocientos noventa. Yo el infrascrito Domero de esta Sta Iglesia Catedral Basilica bauticé solemnemente á un niño que nació el [illegible] y uno de Febrero último en San [illegible] lle de San José, número tres, tienda, hijo legítimo de D. Claudio Ulsina, albañil y Dª María Soler, naturales de Gracia, casados en la parroquia de San José de la misma villa segun consta. Se le pusieron nombres: Amado, Manuel, Ant[illegible] Abuelos paternos: D. José, albañil y Dª [illegible] cinta Sobrafort, naturales de Gracia. [illegible] nos: D. Antonio del comercio, natural de [illegible] Manresa y Dª Josefa Torchs, natural de [illegible] cia. Padrinos: D. Salvador Subill, casado, natural de Hospitalet de Llobregat y Dª Rosa Soler, natural de Gracia, [illegible] En fé de lo cual lo firmo fecha ut supra.

Buenaventura Massanell Pbro Domero

En Barcelona a ocho de Marzo de [illegible]

ochocientos noventa. Yo el infrascrito Domero de esta Sta. Iglesia Catedral Basilica bauticé solemnemente á una niña que nació el veinte y siete de Febrero último en la Rambla del Centro, número uno, entresuelo, hija

368
Ulsina
y
Batista.

legítima de D. Ricardo Ulsina, confitero, natural de San Gervasio de Cassolas y de Dª Teresa Batista, natural de Gracia, casados en la parroquia de Sta. María de Jesus de Gracia segun consta. Se le pusieron por nombres: Petronila, Teresa, Rosa. Abuelos paternos: D. Francisco, ebanista, natural de Gracia y Dª Petronila Amels, natural de Capdevanol. Maternos: D. Pablo, panadero y Dª Ignacia Guardiola, naturales de San Andres de Palomar. Padrinos: los abuelos materno y paterna. En fé de lo cual lo firmo fecha ut supra

Buenaventura Massanell Pbro Domero

369
Beltran
y
[illegible]

En Barcelona á ocho de Marzo de mil ochocientos noventa. Yo el infrascrito Domero de esta Sta. Iglesia Catedral Basilica bauticé solemnemente á un niño que nació

el veinte y siete de Febrero último en Gracia, calle Montaner, número once, ... suelo, hijo legítimo de D. ... fabricante de tejidos metálicos, natural de Alcatllá y de Dª Narcisa Boix, natural de ... de la Selva, casados en la parroquia de ... Corts de Sarriá segun dijeron. Se le ... por nombres: Ana, Rosa, Felisa. Abuelos paternos: D. Antonio, rentista, natural de Alcatllá y Dª Magdalena Mestre, natural de la Riera. Maternos: D. Francisco ..., natural de Barcelona y Dª ... natural de Port de la Selva. Padrinos: D. Antonio Bertran, tabernero, natural de Alcatllá y Dª Ana Boix, natural de ... de Sarriá, solteros. En fé de lo cual lo firmo fecha ut supra.

Buenaventura ... Domero

970
Bayget y Biosca.

En Barcelona á ocho de Marzo ... ochocientos noventa. Yo el infrascrito ... ro de esta Sta. Iglesia Catedral ... bautice solemnemente á un niño que nació ... primero del actual en Gracia, calle ... número cuarenta y dos, tienda, hijo legítimo de D. Francisco Bayget, del comercio, natural de Villanueva y Geltrú y de Dª ... Biosca, natural de Barcelona, casados en la parroquia de San José de Gracia segun consta. Se le pusieron por nombres: Francisco de Sales, Eduardo, Buenaventura. Abuelos paternos: D. Buenaventura, del comercio, natural de Selva y Dª Antonia Serra, natural de Benisanet. Maternos: D. José, natural de Igualada y Dª Dolores Guardia, natural del Vendrell, difuntos. Padrinos: D. José ..., droguero y Dª Carmen Bayget, solteros, naturales de Barcelona. En fé de lo cual lo firmo fecha ut supra.

Buenaventura ... Domero

971
Enrich y Constansó.

En Barcelona á ocho de Marzo de mil ochocientos noventa. Yo el infrascrito Domero de esta Sta. Iglesia Catedral Basílica bauticé solemnemente á un niño que nació el veinte y cuatro de Febrero último en la calle Roger de Flor, número doscientos veinte y cinco, entresuelo, hijo legítimo de D. José Enrich, jornalero, natural de San Andres de Palomar y de Dª Maria Constansó, natural de Igualada, casados en la

parroquia de San Andres de Palomar ... consta. Se le pusieron por nombres ... Cipriano, Alvaro. Abuelos paternos: ... difunto, natural de San Andres de Palomar y Dª Serafina Vilapilana, natural de Barcelona. Maternos: D. José, jornalero y Engracia Comas, naturales de Igualada. Padrinos: D. José Casañas, del comercio, natural de San Andres de Palomar y Dª Margarita Ramon, natural de Ibiza, casados. En fé de lo cual lo firmo fecha ut supra.

Buenaventura Masrovira
Pbro.

372
Richarte
y
Galbas.

En Barcelona á ocho de Marzo de mil ochocientos noventa Yo el infrascrito ... de esta Sta Iglesia Catedral Basilica ... solemnemente á un niño que nació ... y siete de Diciembre de mil ochocientos ... y nueve en la calle Balmes, número ... ta y cuatro, piso cuarto, hijo legitimo de ... cardo Richarte, pasante de procurador ... Dª Marina Galbas, natural de Tarrag... casados en la parroquia de Sta Maria ... Mar segun dijeron. Se le pusieron nombres: Augusto, José, Cesar. Abuelos paternos: D. Juan de Dios, difunto, natural ... ... y Dª Leonor Hardy, natural de ...

Maternos: D. Magin, difunto y Dª Maria-na Tubé, naturales de Tarragona. Padrinos: D. Juan de Dios Richarte, estudiante, natural de Barcelona y Dª Josefa Caumt, natural de Lérida, solteros. En fé de lo cual lo firmo fecha ut supra.

Buenaventura Masrovira Pbro.

373
Vivó
y
Vilarnau.

En Barcelona á ocho de Marzo de mil ochocientos noventa Yo el infrascrito ... de esta Sta Iglesia Catedral Basilica bauticé solemnemente á una niña que nació el seis del actual en la calle Estruch, número diez, tienda, hija legítima de D. Juan Vivó, cerrajero, natural de Villafranca de Panadés y de Dª Maria Vilarnau, natural de San Andres de Palomar, casados en la parroquia de Sta Maria de Mataró segun dijeron. Se le pusieron por nombres: Mercedes, Manuela, Rosa. Abuelos paternos: D. José Peon, natural de Villafranca de Panadés y Dª Luisa Albareda, natural de Moja. Maternos: D. José, difunto y Dª Josefa Pahuls, natural de Mataro. Padrinos: D. Miguel Mayorda, casado, cerrajero;

natural de Tarrasa y Dª. Madrina ... viuda, natural de Granollers. En fe de lo cual lo firmo fecha ut supra.

Buenaventura Masnou Pbro.
Domero

374
Amorós y Mir.

En Barcelona á nueve de Marzo de mil ochocientos noventa. Yo el infrascrito Domero de esta Sta. Iglesia Catedral Basílica bauticé solemnemente á un niño que nació el dos del actual en la calle Consejo de Ciento número cuatrocientos treinta y seis, piso tercero, hijo legítimo de D. José Amorós, carpintero, natural de la Guardia y de Dª. Rosa Mir, natural de Tremp, casados en la parroquia de Sta. María del [illegible] según consta. Se le pusieron por nombres: Alfonso, Miguel, Luis. Abuelos paternos: D. [illegible] carpintero, natural de la Guardia y Dª. [illegible] Vives, natural de San Juan de Vilatorrada. Maternos: D. Antonio, difunto y Dª. María [illegible], naturales de Tremp. Padrinos: D. [illegible] Torré, carpintero, natural de Artesa de Segre y Dª. Elisa Suñé, natural de Barcelona, [illegible] En fe de lo cual lo firmo fecha ut supra.

Buenaventura Masnou Pbro.
Domero

En Barcelona á nueve de Marzo de mil ochocientos noventa. Yo el infrascrito Domero de es-

ta Sta. Iglesia Catedral Basílica bauticé solemnemente á una niña que nació el veinte y ocho de Febrero último en la calle de Valencia, número doscientos trece, piso tercero, hija legítima de D. Lorenzo Ballester, calderero, natural de Benicarló y de Dª. María Mollá, natural de Játiva, casados en la parroquia del Carmen según consta. Se le pusieron por nombres: Carmen, Ramona, Matilde. Abuelos paternos: D. Lorenzo, jornalero y Dª. Teresa Lluch, naturales de Benicarló. Maternos: D. Vicente, jornalero y Dª. Vicenta Camilleres, naturales de Játiva. Padrinos: D. Ramón Ballester, albañil, natural de Benicarló y Dª. Carmen Torrellas, natural de Vinaroz, casados. En fe de lo cual lo firmo fecha ut supra.

375
Ballester y Mollá.

Buenaventura Masnou Pbro.
Domero

376
Batlle y Castillví.

En Barcelona á nueve de Marzo de mil ochocientos noventa. Yo el infrascrito Domero de esta Sta. Iglesia Catedral Basílica bauticé solemnemente á un niño que nació el veinte y ocho de Febrero último en la calle

San Antonio Abad, número cuarenta y cuatro, piso tercero, hijo legítimo de D. José Batlle, carpintero, natural de San Saturnino de Noya y de Dª. Antonia Castellví, natural de Capelladas, casados en la parroquia de Capelladas según consta. Se le pusieron por nombres: José, Ramon, Miguel. Abuelos paternos: José, jornalero, natural de San Saturnino de Noya y Dª. Rosa Duran, natural de Pueblo de Ordal. Maternos: D. Ramon, jornalero y Dª. Magdalena Cardús, naturales de Capelladas. Padrinos: D. José Batlle, casado, jornalero, natural de San Saturnino de Noya y abuela materna. En fe de lo cual lo firmo fecha ut supra.

Buenaventura Magrané
Domero

977
Blas
y
Blanch

En Barcelona á nueve de Marzo de mil ochocientos noventa. Yo el infrascrito Domero de esta Sta. Iglesia Catedral Basílica bauticé solemnemente á una niña que nació el ocho mismo mes en la calle de San Olegario, número ... piso cuarto, hija legítima de D. Cristóbal ..., jornalero, natural de Sta Fe de Panadés y Dª. Rosa Blanch, natural de Font-rubí, casados en la parroquia de San Pablo según consta. Se le pusieron por nombres: Rosa ...

la, Francisca. Abuelos paternos: D. Cristóbal y Dª. Lucía Llopart, difuntos, naturales de la Granada. Maternos: D. José, jornalero y Dª. María Planch, difunta, naturales de Font-rubí. Padrinos: D. Miguel Torra, jornalero, natural de Prats de Rey y Dª. Rosa Mestres, natural de la Granada, casados. En fé de lo cual lo firmo fecha ut supra.

Buenaventura Magrané Pbro.
Domero

978
Dominguez
y
Miralles.

En Barcelona á nueve de Marzo de mil ochocientos noventa. Yo el infrascrito Domero de esta Sta. Iglesia Catedral Basílica bauticé solemnemente á un niño que nació el veinte de Febrero último en la calle de Pallars, ~~número~~ hijo legítimo de D. Vicente Dominguez, fabricante de calzado, natural de Planes y de Dª. Isabel Miralles, natural de Concentaina, casados en la parroquia de Sta María de Concentaina según consta. Se le pusieron por nombres: Cristobal, Eleuterio, Leon. Abuelos paternos: D. Vicente, labrador y Dª. María Cardona, naturales de Planes. Maternos: D. José, labrador y Dª. Josefa Reig, natura-

les de Concentaina. Padrinos D. [illegible] Dominguez, soltero, estudiante, natural de Barcelona y la abuela materna. En fe de lo cual lo firmo fecha ut supra = El tachado [illegible] ro = no vale.

Buenaventura Marsá[illegible]
Domero

379
Escamilla
y
Pich

En Barcelona á nueve de Marzo [illegible] ochocientos noventa. Yo el infrascrito [illegible] esta Sta. Iglesia Catedral Basilica bauticé solemnemente á una niña que nació el [illegible] y cuatro de Febrero último en la calle [illegible] número trece, piso primero, hija [illegible] de D. Rafael Escamilla, albañil, natural de Navajas y de Dª. Magdalena Pich, [illegible] de San Juan de Vilatorta casados en la parroquia de Sta. Madrona segun consta. [illegible] pusieron por nombres: Consolacion [illegible] ria, Manuela. Abuelos paternos: D. [illegible] jornalero y Dª. Manuela Gil, naturales de Navajas. Maternos: D. Pedro, difunto, natural de Nahuja (Francia) y Dª. Maria Camps, [illegible] de San Juan de Horta. Padrinos: D. [illegible] casado, carrero, natural de San Juan de [illegible] y la abuela paterna. En fé de lo cual lo [illegible] fecha ut supra.

Buenaventura Marsá[illegible]
Domero

380
Elias
y
Ferrandis

En Barcelona á nueve de Marzo de mil ochocientos noventa. Yo el infrascrito Domero de esta Sta. Iglesia Catedral Basilica bauticé solemnemente á un niño que nació el veinte y cinco de Febrero último en la calle Fenollar, número diez y ocho, piso primero, hijo legitimo de D. [illegible] Elias, jornalero, y de Dª. Josefa Ferrandis, naturales de Barcelona, casados en la parroquia de Sta. Maria de Gracia segun consta. Se le pusieron por nombres: José, Joaquin, Baldomero. Abuelos paternos: D. José, jornalero, natural de Manresa y Dª. Joaquina Ferrandis, natural de Riera. Maternos: D. José, jornalero, natural de Barcelona y Dª. Maria Puig, natural de Alforja. Padrinos: los abuelos materno y paterna. En fé de lo cual lo firmo fecha ut supra.

Buenaventura Marsá[illegible]
Domero

381
Fornells
y
Llynés.

En Barcelona á nueve de Marzo de mil ochocientos noventa. Yo el infrascrito Domero de esta Sta. Iglesia Catedral Basilica bauticé solemnemente á un niño que

nació el veinte y ocho de Febrero último en la calle de Sicilia, número seiscientos ... piso quinto, hijo legítimo de D. José [illegible], empleado y de Dª Francisca Ay... naturales de Torá, casados en la parroquia de ... Angeles segun consta. Se le pusieron por nombres: Antonio, José, Jaime. Abuelos paternos: D. [illegible], natural de [illegible] y Dª Francisca Bertran, natural de ..., difuntos. Maternos: D. Jaime, jornalero y Dª Maria Viladrosa, difunta, naturales de Torá. Padrinos: D. Antonio [illegible], ...tero, natural de Igualada y Dª [illegible], natural de Conca de Tremp, casados. En fé de lo cual lo firmo fecha ut supra.

Buenaventura [illegible] Camero

982
Gonzalez y Prieto

En Barcelona á nueve de Marzo de mil ochocientos noventa. Yo el infrascrito Camero de esta Sta. Iglesia Catedral Basilica bauticé solemnemente á una niña que nació ... del actual en la calle del Carmen, número cincuenta y uno, piso segundo, hija legítima de D. Antonio Gonzalez, jornalero y de Dª Mercedes Prieto, naturales de Barcelona, casados en la parroquia de la Merced segun consta. Se le pusieron por nombres: Merce...

Josefa, Luisa. Abuelos paternos: D. Antonio, difunto y Dª Calamanda Sugrañes, naturales de Tarragona. Maternos: D. Francisco, jornalero y Dª Josefa Tardá, naturales de Igualada. Padrinos: D. Francisco Prieto, casado, jornalero, natural de Igualada y Dª Dolores Sugrañes, soltera, natural de Barcelona. En fé de lo cual lo firmo fecha ut supra.

Buenaventura Masrovira Pbro. Camero

983
Jamundi y Pons.

En Barcelona á nueve de Marzo de mil ochocientos noventa. Yo el infrascrito Camero de esta Sta. Iglesia Catedral Basilica bauticé solemnemente á un niño que nació el ocho del actual en la calle Diputacion, número ciento ochenta y dos, piso tercero, hijo legítimo de D. Isidro Jaimundi, del comercio, natural de Espanel (Francia) y de Dª Maria del Camino Pons, natural de Zaragoza, casados en la parroquia de Sta. Engracia de Zaragoza segun dijeron. Se le pusieron por nombres: Arcadio, Oscar, Angel. Abuelos paternos: D. Pascual, difunto, natural de Mo...

lla y Dª Raimunda Arbonés, natural ... Granja de Escarpe. Maternos: D. ... propietario, natural de Malen y Dª ... Parache, natural de Almás de Aragon. Padrinos: D. Arcadio de Sevillosa, soltero, estudiante, natural de Barcelona y Dª Hermenegilda Hernandez, viuda, natural de Puerto Príncipe. En fé de lo cual lo firmo fecha ut supra.

Buenaventura Marsanu Pbro. Romero.

384
Horta
y
Barba.

En Barcelona á nueve de Marzo de mil ochocientos noventa. Yo el infrascrito Romero de esta Sta. Iglesia Catedral Basílica bauticé solemnemente á una niña que nació el siete del actual en la calle ... numero once, piso tercero, hija legítima de D. Francisco Horta, piloto, natural de ... y de Dª Marina Barba, natural de Villanueva y Geltrú, casados en la parroquia de Sta. Maria del Mar segun consta. Se le pusieron por nombres Josefa, Carolina, Nieves. Abuelos paternos: D. Ramon ..., ..., natural de Barcelona y Dª Magdalena Borrás, natural de Mahon. Maternos: ... ...dim, ebanista, natural de Villanueva y Geltrú y Dª Adelaida Papiol, ...

...ral de Tarragona. Padrinos: D. Francisco Usich, casado, fundidor, natural de Sitjes y Dª Dolores Horta, soltera, natural de Barcelona. En fé de lo cual lo firmo fecha ut supra.

Buenaventura Marsanu Pbro. Romero

385
Lopez
y
Torregrosa.

En Barcelona á nueve de Marzo de mil ochocientos noventa. Yo el infrascrito Romero de esta Sta. Iglesia Catedral Basílica bauticé solemnemente á una niña que nació el cuatro del actual en Gracia, Plaza de la Constitucion, numero tres, piso tercero, hija legítima de D. Teodoro Lopez, pintor, natural de Barcelona y de Dª Maria Torregrosa, natural de Valencia, casados en la parroquia de Sarriá segun dijeron. Se le pusieron por nombres Joaquina, Francisca, Paula. Abuelos paternos: D. Luis, difunto, natural de Cartagena y Dª Josefa Gomez, natural de Villanueva y Geltrú. Maternos: D. Ramon, albañil y Dª Catalina Sanfelix, naturales de Valencia. Padrinos: D. Francisco Trias, escribiente y Dª Joaquina Campins, soltera, natural...

ces de Barcelona. En fé de lo cual firmo fecha ut supra.

Buenaventura Pizarro Pbro. Domero

906
Milich y Martí.

En Barcelona á nueve de Marzo de mil ochocientos noventa. Yo el infrascrito Domero de esta Sta. Iglesia Catedral Basílica bauticé solemnemente á una niña que nació el veinte y ocho de Febrero último en la Plaza de San Agustin Viejo, número diez y nueve, piso cuarto, hija legítima de D. Ramon Milich, guarnicionero, natural de Tortosa y de Dª. Vicenta Martí, natural de Horta casados en la parroquia de Horta segun consta. Le pusieron por nombres: Teresa, Nieves, Angelas. Abuelos paternos: D. Francisco, guarnicionero y Dª. Antonia Gisbert, naturales de Tortosa. Maternos: D. Jaime y Dª. [illegible] Martinez, difuntos, naturales de Horta. Padrinos: D. Miguel Alborach, [illegible] de Otós y Dª. Teresa Aviles, natural de San Jaime, casados. En fé de lo cual lo firmo fecha ut supra. [illegible] vale.

Buenaventura Pizarro Pbro. Domero

En Barcelona á nueve de Marzo de mil ochocientos noventa. Yo el infrascrito

Domero de esta Sta. Iglesia Catedral Basílica bauticé solemnemente á un niño que nació el veinte y seis de Febrero último en la calle Valldoncella, número siete, entresuelo, hijo legítimo de D. Pedro Moresó, jornalero, natural de Ascó y de Dª. Magdalena Llaurado natural de Salas, casados en la parroquia de la Concepcion segun consta. Le pusieron por nombres: Francisco de Paula, Juan, Ramon. Abuelos paternos: D. Juan, jornalero natural de Miravet y Dª. Teresa Miuté, natural de Ascó. Maternos: D. Ramon, difunto y Dª. Antonia [illegible], naturales de Espluga. Padrinos: D. Francisco [illegible], dependiente, natural de [illegible] y Dª. Antonia Llauradó, natural de Espluga, casados. En fé de lo cual lo firmo fecha ut supra.

Buenaventura Pizarro Pbro. Domero

387
Moresó y Llauradó.

388
Cirera y Ginnalin.

En Barcelona á nueve de Marzo de mil ochocientos noventa. Yo el infrascrito Domero de esta Sta. Iglesia Catedral Basílica bauticé solemnemente á un niño que na-

cio el veinte y ocho de Febrero vi... calle Arco Juans, número tres, piso cuarto... legítimo de D. Antonio Olivera, jornalero, natural de Estadilla y de Dª. Pilar Jiménez, natural de Calasanz; casados en la parroquia de Estadilla segun dijeron. Se le pusieron por nombres: Pedro, Domingo, Antonio... Abuelos paternos: D. Mariano, jornalero, natural de Enate y Dª. María Solanilla, natural de Estadilla. Maternos: D. Antonio, jornalero y Dª. Rosa Capdevila, naturales de ... Padrinos: D. Pedro Olivera, jornalero ... Dominga Frago, solteros, naturales de ... En fé de lo cual lo firmo fecha ut supra.

Buenaventura M...
Domero

989
Prats
y
Sarradell.

En Barcelona á nueve de Marzo de mil ochocientos noventa. Yo el infrascrito Domero de esta Sta Iglesia Catedral Basílica bauticé solemnemente á un niño que nació el siete del actual en la calle Jaime Giralt, número cuarenta y tres, piso tercero, hijo legítimo de D. ... Prats, albañil, natural de Granadella y de Dª. Antonia Sarradell, natural de ... casados en la parroquia de Sta María de Gracia segun consto. Se le pusieron por nombres: Ramon, José. Abuelos paternos: D. Juan, sastre, natural de Granadella y Dª. María Estiarte, natural de Palma de Ebro. Maternos: D. Juan, labrador, natural de Aliñá y Dª. Teresa Vila, natural de Nobes. Padrinos: D. Juan Estiarte, sastre, natural de Palma de Ebro y Dª. Micaela Verdaguer, natural de Vona, consortes. En fé de lo cual lo firmo fecha ut supra.

Buenaventura Mosen...
Domero

990
Pujol
y
Salvó.

En Barcelona á nueve de Marzo de mil ochocientos noventa. Yo el infrascrito Domero de esta Sta Iglesia Catedral Basílica bauticé solemnemente á un niño que nació el primero del actual en la calle Viladomat, número nueve, piso quinto, hijo legítimo de D. José Pujol, jornalero, natural de Taradell y de Dª. María Salvó, natural de Caspe, casados en la parroquia de Sta. María de Gracia segun consto. Se le pusieron por nombres: Juan, José, Enrique. Abuelos paternos. D. Jaime y ~~Dª Buenaventura~~ Sala, difuntos, naturales de Taradell. Maternos: D. José, difunto y Dª. Vicenta Alemany, naturales de Caspe. Padrinos. D. Juan Pujol, tejedor

de velos, natural de Taradell [illegible]
Tardá, natural de Barcelona, [illegible]
fé de lo cual lo firmo fecha ut supra

Buenaventura Marq[illegible]
Domero

991
Pla
y
Termo.

En Barcelona á nueve de Marzo [illegible] mil ochocientos noventa. Yo el infra[illegible] Domero de esta Sta. Iglesia Catedral [illegible]silica bauticé solemnemente á un ni[illegible] nació el seis del actual en la calle [illegible] de Ciento número doscientos noventa [illegible] bajos, hijo legítimo de D. Vicente [illegible] jornalero, natural de Alcudia de [illegible] y de Da. Dolores Termo, natural de [illegible] casados en la parroquia de la Merced [illegible] Játiva segun consta. Se le pusieron [illegible]bres: Eduardo, Antonio, Meterio. [illegible] paternos: D. Juan Bautista, natural [illegible] Alcudia de Crespins y Da. Rita [illegible] natural de Canals, difuntos. Mater[illegible] D. Tobías, difunto y Da. Dolores [illegible] naturales de Játiva. Padrinos: D. [illegible] Pla, guarnicionero y Da. Rafaela [illegible] solteros, naturales de Játiva. En fe de [illegible] lo firmo fecha ut supra.

Buenaventura Marq[illegible]
Domero.

992
Rosell
y
Camps.

En Barcelona á nueve de Marzo de mil ochocientos noventa. Yo el infrascrito Domero de esta Sta. Iglesia Catedral Basilica bauticé solemnemente á una niña que nació el veinte y cinco de Febrero último en la calle de la Merced, número tres, piso tercero, hija legítima de D. Vicente Rosell, del comercio, natural de Palma de Mallorca y de Da. Leonor Camps, natural de Barcelona, casados en la parroquia de San Miguel Arcangel segun consta. Se le pusieron por nombres: Margarita, Josefa, Concepcion, Mercedes, Leonor. Abuelos paternos: D. Antonio, natural de Palma y Da. Margarita Llorens, natural de Alayor (Baleares), difuntos. Maternos: D. Francisco del comercio, natural de Barcelona y Da. Magdalena Daga, natural de Sarriá. Padrinos: D. José Camps, del comercio, natural de Barcelona y Da. Francisca Rosell, natural de Palma, casados. En fé de lo cual lo firmo fecha ut supra.

Buenaventura Marquina Pbro
Domero.

993
Roig
y
Miró.

En Barcelona á nueve de [illegible]
mil ochocientos noventa. Yo el infrascrito
Domero de esta Sta Iglesia Catedral Ba-
silica bauticé solemnemente á una ni[ña]
que nació el primero del actual [en]
[la calle de] Tallers, número veinte y uno, [hi]-
ja legítima de D. Magin Roig, [...] na-
tural de Sisteró y de Da Carmen Miró
natural de San Andres de Palomar, casa[dos en]
la parroquia de San Pablo segun cons[tó. Se]
le pusieron por nombres: Teresa, [...]
Joaquina. Abuelos paternos: D. [...] di-
funto y Da María Forniquera, natural [de]
Sisteró. Maternos: D. Ramon, fabricant[e, na]-
tural de Berga y Da María [...] na-
tural de Barcelona. Padrinos el [...] ma-
terno y Da Teresa Miró, viuda, na[tural]
de Barcelona. En fé de lo cual lo firmo fe-
cha ut supra.

Buenaventura [...]
Domero.

994
Ramis
y
Perez.

En Barcelona á nueve de Marzo [de]
mil ochocientos noventa. Yo el infrascrito
Domero de esta Sta Iglesia Catedral Basi-
lica bauticé solemnemente á una ni[ña]
que nació el veinte y cinco de Febrero ul-
timo, en Gracia calle de [...]

once, piso primero, hija legítima de D. Car-
los Ramis, carrero, natural de Barcelona
y de Da María de la Cruz Perez, natural
de Ejea de los Caballeros, casados en la parro-
quia de Sta María del Mar segun cons-
tó. Se le pusieron por nombres: Angela,
Enrica, Dolores. Abuelos paternos: D. An-
dres, natural de Palma y Da [...] Iglesias,
natural de Barcelona, difuntos. Maternos:
D. Vicente y Da Cristina Burgos, difun-
tos, naturales de Ejea de los Caballeros. Padri-
nos: D. Jaime Frasca, soltero, estudiante,
y Da Dolores Roso, casada, naturales de
Barcelona. En fé de lo cual lo firmo fecha
ut supra.

Buenaventura Marsà [...] Pbro
Domero

995
Subatés
y
Torrents.

En Barcelona á nueve de Marzo
de mil ochocientos noventa. Yo el infrascri-
to Domero de esta Sta Iglesia Catedral Ba-
silica bauticé solemnemente á una niña
que nació el veinte y seis de Febrero último en
la calle Villaroel, número siete, piso
cuarto, hija legítima de D. Jaime Suba[tés]

lés, dependiente, natural de Cuva...
Teresa Torrents, natural de Cuva...
casados en la parroquia del Carmen, segun consta. Se le pusieron por nombres: María, Mercedes, Pelegrina. Abuelos paternos: D. Martin, difunto y Da. ...tey, naturales de Tayá. Maternos: ...mano, difunto, natural de Pedralb... Da. Pelegrina Quiñon, natural de ... Padrinos: D. Francisco Sabatés, casado, natural de Tayá y Da. María ...ida, natural de Piera. En fe de lo cual firmo fecha ut supra.

Buenaventura M... Domero.

136
Vidal
y
Rabasa.

(ésa con Dª Mercedes Escorsell Vergé el 16 Mayo 1925 en los Angeles de esta.)

En Barcelona a nueve de Marzo de mil ochocientos noventa: Yo el infrascrito Domero de esta Sta. Iglesia Catedral Basílica bauticé solemnemente á un niño que nació el veinte y siete de Febrero último en la calle de San Pablo, número ciento siete, ...suelo, hijo legítimo de D. Juan Vidal, comercio, natural de Barcelona y Da. Dolores Rabasa, natural de Lérida, casados en la parroquia de San Pablo segun dijeron. Se le pusieron por nombres: Carlos, José, Miguel. Abuelos paternos: D. José ...
natural de Barcelona y Da. Rosa Pallas, difunta, natural de Valls. Maternos: D. Francisco, del comercio y Da. Teresa F...usa, naturales de Lérida. Padrinos: D. Pablo Vidal, del comercio, natural de Barcelona y Da. Josefa Esteve, natural de Villanueva y Geltrú, casados. En fe de lo cual lo firmo fecha ut supra.

Buenaventura Marsiñach Pr. Domero.

137
Vallescá
y
Ingrañes.

En Barcelona á nueve de Marzo de mil ochocientos noventa: Yo el infrascrito Domero de esta Sta. Iglesia Catedral Basílica bauticé solemnemente á una niña que nació el veinte y ocho de Febrero último en la calle de la Cera, número treinta y uno, bajos, hija legítima de D. Camilo Vallescá, grabador, natural de Barcelona y de Da. María Ingrañes, natural de Reus, casados en la parroquia del Carmen segun dijeron. Se le pusieron por nombres: Monserrat, Rosenda, Josefa. Abuelos paternos: D. Antonio, difunto, natural de Barcelona y la abuela desconocida. Maternos: D. José y Da. Ma

ria Soloberá, difuntos, naturales de [illegible]. Padrinos. D. José Albareda, cerrajero [illegible] natural de Igualada y Dª. [illegible] natural de Piera, solteros. En fe de lo cual lo firmo fecha ut supra.

Buenaventura [illegible] Pbro.
Romero

998
Wiederkehr
y
Jacomino.

[margin: entregado = Juzgado [illegible] [illegible] de [illegible]]

En Barcelona á nueve de Marzo de mil ochocientos noventa. Yo el infrascrito Romero de esta Sta. Iglesia Catedral Basílica bauticé solemnemente á una niña que nació el diez y ocho de Febrero último en la calle Puerta del Angel, número seis, piso tercero, hija legítima de D. Alfredo Wiederkehr, profesor de Idiomas, natural de Baden y de Dª. María Jacomino, natural de [illegible] (Francia) casados en la parroquia de [illegible] según consto. Se le pusieron por nombres María, Eva, Elisa. Abuelos paternos: D. [illegible] vier, difunto y Dª. Eva [illegible]bach, naturales de Baden. Maternos: D. [illegible] albañil y María [illegible], difunta, naturales de [illegible] (Francia). Padrinos: D. Isidro Solon, cortante, natural de [illegible]sa (Francia), y Dª. Elisa Davin, natural de [illegible]lon (Francia) solteros. En fe de lo cual lo firmo fecha ut supra.

Buenaventura [illegible]
Romero

999
Insa
y
Valcena.

En Barcelona á nueve de Marzo de mil ochocientos noventa. Yo el infrascrito Romero de esta Sta. Iglesia Catedral Basílica bauticé solemnemente á una niña que nació el veinte y siete de Febrero último en la Plaza de Arrieros número cuatro, piso tercero, hija legítima de D. Valero Insa, jornalero y de Dª. Antonia Valcena, naturales de Alcañiz, casados en la parroquia de Sta. María del Mar según consto. Se le pusieron por nombres María, Valera, Antonia. Abuelos paternos: D. Valero y Dª. Andrea Lacosta, difuntos, naturales de Alcañiz. Maternos: D. Manuel y Dª. María Burgués, difuntos, naturales de Vall de Algorfa. Padrinos: D. Manuel [illegible]dia, jornalero y Dª. María Insa, casados, naturales de Alcañiz. En fe de lo cual lo firmo fecha ut supra.

Buenaventura [illegible] Pbro.
Romero

[illegible] Marcella
1000.
Incognito.

En Barcelona á nueve de Marzo de mil ochocientos noventa. Yo el infrascrito Romero de esta Sta. Iglesia Catedral Basílica bauticé solemnemente á un niño que nació el

Fº los consortes Víctor Berd-
jo y de Juana Bautista
Colinvella, naturales
de Fuentes Claras, y de
Catarroja respectiva-
mente. Abuelos pater-
nos: Vicente y Manuela
Lopez, naturales de Go-
dolleta, y de Torrente,
respectivamente; Mater-
nos: Juan Bautista y Te-
resa Ferrer, naturales
de Catarroja. Decreto
18 Diciembre 1891.
Manuel Pere.

veinte y ocho de Febrero último en la ...
co del Teatro, número cincuenta y cua...
so segundo, hijo de ~~padres desconocidos~~. Se le
pusieron por nombres: Vicente, Sa...
José. Padrinos: D. Salvador Ferrandi...
ro, zapatero, natural de Valencia y Dª ...
Adell, casada, natural de Cati. En fe de lo
cual lo firmo fecha ut supra.

Buenaventura Masmon
Gomez

1001
Incognita

En Barcelona á nueve de Marzo de
mil ochocientos noventa. Yo el infrascrito
Ecónomo de esta Sta. Iglesia Catedral Basílica
bauticé solemnemente á una niña que na-
ció el quince de Febrero último en la ca-
lle ... Blay, número diez y nueve, piso ...
hija de padres desconocidos. Se le pusieron por
nombres: Irene, Juana, Manuela. Padri-
nos: D. Mariano Martin casado, ...
natural de Maella y Dª. Antonia ...
tera, natural de Táfales. En fe de lo cual lo
firmo fecha ut supra.

Buenaventura Masmon
Gomez

En Barcelona á nueve de Marzo de mil
ochocientos noventa. Yo el infrascrito Ecónomo de
esta Sta. Iglesia Catedral Basílica bauticé so-

... ~~...~~

1002
Atienza
y
Fontsere

lemnemente á una niña que nació el siete del
actual en Gracia, Pasaje de la Fisona nú-
mero veinte y cinco bajos, hija legítima de D.
~~Hay~~ Julian Atienza, empleado, natural de
Cabañas y de Dª. Angela Fontsere, natural de
Barcelona, casados en la parroquia de los Án-
geles según consta. Se le pusieron por nom-
bres: Rosa, Prudencia, Teresa. Abuelos pa-
ternos: D. Julian, difunto, natural de Ma-
drid y Dª. Sotera Lopez, natural de Toledo.
Maternos: D. Geronimo, difunto, natural de
Barcelona y Dª. Maria Barenque, natural
de Organa. Padrinos: D. Prudencio Balada,
operario y Dª. Rosa Balada, solteros, natura-
les de Tortosa. En fe de lo cual lo firmo fecha
ut supra.

Buenaventura Masmon Pere
Gomez

1003
Armengol
y
Llorca.

En Barcelona á nueve de Marzo de
mil ochocientos noventa. Yo el infrascrito
Ecónomo de esta Sta. Iglesia Catedral Basíli-
ca bauticé solemnemente á una niña que
nació el siete del actual en la Barceloneta
calle de San Telmo, número setenta y tres,

pio segundo, hija legítima de D. ... Arminyol, calderero, natural de ... Valencia y de Dª Francisca ... ral de Vinaroz, casados en la parroquia de San Miguel del Puerto segun consto. Se le pusieron por nombres: Trinidad, Telesf... Vicenta. Abuelos paternos: D. ... to, natural de Valencia y Dª Concepcion ... ten, natural de Grao. Maternos: D. ... difunto, natural de Benidorm y Dª ... na Bran, natural de Vinaroz. Padrinos: Andres Consul, soltero, marinero, natural de la Barceloneta y la abuela materna ... de lo cual lo firmo fecha ut supra.

Buenaventura Masnou ... Domero

1004
Arró
y
Martí

En Barcelona á nueve de Marzo de mil ochocientos noventa. Yo el infrascrito Domero de esta Sta. Iglesia Catedral Basílica bauticé solemnemente á un niño que nació el veinte ... de Febrero último en la calle ... ochenta y cuatro, piso tercero, hijo legítimo de D. Isidro Arró, cerrajero, natural de Barcelona y Dª Margarita Martí, natural de Solsona, casados en la parroquia de Sta Madrona segun consto. Se le pusieron por nombres: Emilio, Salvador, Sebastian. Abuelos paternos: D. ...

...

ra, panadero, natural de Reus y Dª Victoria Banache, difunta, natural de Anglesola. Maternos: D. Ramon y Dª Dolores Riu, difuntos, naturales de Solsona. Padrinos D. Emilio ... ..., marmolista, natural de Játiva y Dª Barbara Martí, natural de Solsona, casados. En fe de lo cual lo firmo fecha ut supra.

Buenaventura Masnou Pbro.
Domero

1005
Aguilá
y
Solé.

En Barcelona á nueve de Marzo de mil ochocientos noventa. Yo el infrascrito Domero de esta Sta. Iglesia Catedral Basílica bauticé solemnemente á una niña que nació el seis del actual en la calle San Jerónimo, número treinta y dos, entresuelo, hija legítima de D. Ramon Aguilá, lampista, natural de Barcelona y de Dª Josefa Solé, natural de Lérida, casados en la parroquia de San Pablo segun consto. Se le pusieron por nombres: Mercedes, Margarita, Francisca. Abuelos paternos: D. José, difunto, natural de Reus y Dª Magdalena Liarols, natural de San Pedro de Torelló. Maternos: D. José, difun...

to, natural de Lérida y D.ª [illegible]ra, natural de Renat. Padrinos: D. [illegible] Railina, casado, jornalero, natural de Barcelona y D.ª María Viraròs, viuda, natural de San Pedro de Torelló. En fe de lo cual lo firmo fecha ut supra.

Buenaventura Mirsanu[illegible]
Ecónomo

1006
Balcells
y
Herrero.

En Barcelona á nueve de Marzo de mil ochocientos noventa. Yo el infrascrito Ecónomo de esta Sta. Iglesia Catedral Basílica bauticé solemnemente á una niña que nació el siete del actual en [illegible] [illegible], número trece, piso primero, hija legítima de D. Francisco Balcells, [illegible] natural de Tárrega y de D.ª Pilar [Herrero] natural de Valdealgorfa, casados en la parroquia del Carmen segun consta. Se le pusieron por nombres: Isabel, Eugenia. Abuelos paternos: D. Jaime, labrador y D.ª [illegible] Comia Corullá, naturales de Tárrega. [Maternos]: D. Tomas, labrador y D.ª Lorenza [illegible] naturales de Valdealgorfa. Padrinos: D. [Anto]nio Robira, soltero, jornalero y D.ª [illegible] Duran, casada, naturales de Barcelona. En fé de lo cual lo firmo fecha ut supra.

Fr. Grifoll = vale. Buenaventura Mirsanu[illegible]
Ecónomo

1007
Bové
y
Fabregat

En Barcelona á nueve de Marzo de mil ochocientos noventa. Yo el infrascrito Ecónomo de esta Sta. Iglesia Catedral Basílica bauticé solemnemente á una niña que nació el cinco del actual en la calle San Vicente, número veinte y cuatro, entresuelo, hija legítima de D. Francisco Bové, panadero y de D.ª Dolores Fabregat, casados en la parroquia de San Pedro de Reus segun dijeron y naturales de la misma ciudad. Se le pusieron por nombres: Maria, Dolores, Francisca. Abuelos paternos: D. Tomas, difunto y D.ª Maria Pallò, naturales de Reus. Maternos: D. Antonio, panadero, natural de Barbera y D.ª Maria Espinàs, natural de Reus. Padrinos: D. Salvador Matas, soltero, dependiente y D.ª Francisca Matas, viuda, naturales de Barcelona. En fé de lo cual lo firmo fecha ut supra.

Buenaventura Mirsanu[illegible]
Ecónomo

En Barcelona á nueve de Marzo de mil ochocientos noventa. Yo el infrascrito Ecónomo de esta Sta. Iglesia Catedral Basílica bauticé

1008
Brillas
y
Pagés.

solemnemente á una niña que nació ... te y seis de Febrero último en la ca... dels, número tres, piso quinto, hija ... de D. Mariano Brillas, albañil, natural ... Prats y de Dª Dolores Pagés, natural ... lu, casados en la parroquia de San Mi... Arcangel segun consta. Se le pusieron ... nombres: Dolores, Miguela, Francisca ... los paternos: D. Pedro, albañil, natural ... Prats y Dª Buenaventura Roven, d... natural de Gurb. Maternos: D. ... y Dª Teresa Illa, difunta, naturales de ... lu. Padrinos: D. Miguel Martí, fonda... tural de Vor y Dª Encarnacion ... natural de Barcelona, solteros ... cual lo firmo fecha ut supra.

Buenaventura ...

1009
Bover
y
Milà.

En Barcelona á nueve de Marzo ... ochocientos noventa. Yo el infrascrito ... esta Sta. Iglesia Catedral Basílica bauticé sole... mnemente á una niña que nació el veinte ... de Febrero último en San Martin de Provensals, ... calle Puiggcerver, número tres, tienda, ... tural de D. Julian Bover, tintorero, nat... de San Martin de Provensals y de Dª ... Milà, natural de Sans, casados en ...

parroquia de Sta Maria del Taulat segun consta. Se le pusieron por nombres: Francisca, Romana, Dolores, Maria. Abuelos paternos: D. Rafael, labrador, natural de Vilá y Dª Manuela Gusi, natural de San Martin de Provensals. Maternos: D. José, jornalero, natural del Vendrell y Dª Antonia Casals, natural de Cardona. Padrinos: D. Francisco Mayen, casado, jornalero, natural de la Barceloneta y Dª Dolores Llumanerat, soltera, natural de San Martin de Provensals. En fé de lo cual lo firmo fecha ut supra.

Buenaventura Mas... Pbro
Ecónomo

1010
Palagué
y
Masó.

En Barcelona á nueve de Marzo de mil ochocientos noventa. Yo el infrascrito Ecónomo de esta Sta. Iglesia Catedral Basílica bauticé solemnemente á una niña que nació el cinco del actual en Hostafranchs, calle de San Miguel, número dos, piso tercero, hija legítima de D. Cristobal Palagué, jornalero y de Dª Maria Masó, naturales de Riberalbes, casados en la parroquia

del mismo pueblo segun consta. Se le pu-
sieron por nombres: Cristobal, Pascual
los paternos: D. Francisco, labrador y D.ª
ria Rosa Bánega, naturales de Ribesalbes
ternos: D. Jaime, labrador y D.ª Maria
net, naturales de Ribesalbes. Padrinos: D.
cual Mallen, jornalero y D.ª Carmen
mahuja, casados, naturales de [illegible]
fe de lo cual lo firmo fecha ut supra.

Buenaventura Marsà
Domero

1033
Buyeda
y
Legaz.

En Barcelona à nueve de Marzo
de mil ochocientos noventa. Yo el infrascri-
to Domero de esta Sta. Iglesia Catedral Ba-
silica bauticé solemnemente á un niño que
nació el diez y seis de Febrero último en la
calle Pou del Estany, número cinco, piso
tercero, hijo legitimo de D. José [illegible]
tante, natural de Campmany y D.ª [illegible]
celina Legaz, natural de [illegible], casados en la
parroquia de los Angeles segun dijeron. Se le
pusieron por nombres: José, Juan, Fran-
cisco. Abuelos paternos: D. Juan, difun-
to y D.ª Catalina Puivet, naturales de
Sta. Leocadia y de Campmany [illegible]
te. Maternos: D. Pedro, labrador [illegible]
Maria Guercun, naturales de [illegible]

nos: D. Pedro Bosch, panadero y D.ª Inés
Vives, solteros, naturales de Sóller. En fe de
lo cual lo firmo fecha ut supra.

Buenaventura Marsà Pbro.
Domero

1032
Feraste
y
Roig.

En Barcelona à nueve de Marzo
de mil ochocientos noventa. Yo el infras-
crito Domero de esta Sta. Iglesia Catedral
Basilica bauticé solemnemente á un ni-
ño que nació el veinte y ocho de Febrero
último en la calle del Carmen, número
ciento cinco, tienda, hijo legitimo de D. Fran-
cisco Feraste, escultor, natural de Gracia y
de D.ª Antonia Roig, natural de Villa-
nueva y Geltrú, casados en la parroquia
de los Angeles segun consta. Se le pusieron
por nombres: Amadeo, Severo, Anto-
nio. Abuelos paternos: D. Ramon, di-
funto, natural de Barcelona y D.ª Jose-
fa Serra, natural de Cardona. Maternos:
D. Juan, difunto y D.ª Maria Carcellé,
naturales de Villanueva y Geltrú. Padri-
nos: D. Severo Baltá, cerrajero, natu-
ral de Villanueva y Geltrú y D.ª Ant.

ma Oraste, natural de Zaragoza, sin... ros. En fé de lo cual lo firmo fecha ut supra.

Buenaventura Mossen... Pbro. Domero.

1013
~~Cardona~~
y
Jordana.

En Barcelona a nueve de Marzo de mil ochocientos noventa. Yo el infrascrito Domero de esta Sta. Iglesia Catedral bauticé solemnemente á un niño que nació el primero del actual en San Martin de Provensals, calle Consejo de Ciento, número treinta, tienda, hijo legítimo de ... ... cio Cardona, cabrero, natural de San ... ... dor de Toló y de Da. Teresa Jordana, natural de Montornés, casados en la parroquia de San Pedro segun consta. Se le pusieron por nombres: Enrique, Ignacio, Jaime. Abuelos paternos: D. Pedro, labrador, natural de San Salvador de Toló y Da. Francisca ... natural de Prasquiro, Maternos: D. ... nio, labrador y Da. Maria Esquirol naturales de Montornés. Padrinos: D. Ignacio ... soltero, cabrero y Da. Rosa Esquirol, casada, naturales de San Salvador de Toló. En fe de lo cual lo firmo fecha ut supra.

Buenaventura Mossen... Pbro. Domero.

1014
Cadena
y
Forcada.

En Barcelona á nueve de Marzo de mil ochocientos noventa. Yo el infrascrito Domero de esta Sta. Iglesia Catedral Basilica bauticé solemnemente á un niño que nació el primero del actual en la calle de Valencia número ciento diez y siete, piso tercero, hijo legítimo de D. Geronimo Cadenas, cerrajero, natural de Tremp y de Da. Ana Forcadas natural de Barcelona, casados en la parroquia de San Pedro segun consta. Se le pusieron por nombres: Arturo, Juan, Buenaventura. Abuelos paternos: D. Pedro y Da. Josefa Mullol, difuntos naturales de Tremp. Maternos: D. Antonio, calderero, natural de Tortosa y Da. Maria Munt, natural de Barcelona. Padrinos: el abuelo materno y Da. Josefa Davant, casada, natural de Prats de Rey. En fé de lo cual lo firmo fecha ut supra.

Buenaventura Mossen... Pbro.

En Barcelona á nueve de Marzo de mil ochocientos noventa. Yo el infrascrito Domero de esta Sta. Iglesia Catedral ...

1055
Collell
y
Pons.

silica bauticé solemnemente á un niño que nació el tres de Marzo corriente en [illegible] cia: calle Zurbano, número noventa y [illegible] piso primero, hijo legítimo de D. F[illegible] Collell, albañil, natural de Ribarroja y de Dª. Buenaventura Pons, natural de Tarragona, casados en la parroquia de San Francisco de Tarragona segun consta. Se le pusieron por nombres: Emilio, Antonio, Tomas de Aquino. Abuelos paternos: D. [illegible] se, albañil y Dª. Maria Ruidoro, naturales de Ribarroja. Maternos: D. José [illegible] dor y Dª. Antonia Requesens, difunta, naturales de Tarragona. Padrinos: D. [illegible] Alegre, cantero y Dª. Tecla Pons, soltera, naturales de Tarragona. En fé de lo cual lo firmo fecha ut supra.

Buenaventura Massaner
Domero

1056
Cinró
y
Español.

En Barcelona á nueve de Marzo de mil ochocientos noventa. Yo el infrascrito Domero de esta Sta. Iglesia Catedral Basílica bauticé solemnemente á una niña que nació el dos del actual en la calle de la Princesa, número veinte y ocho, piso [illegible] to, hija legítima de D. Francisco Cinró, tejedor y de Dª. Josefa Español, na-

les de Reus, casados en la parroquia de San Pedro de Reus segun consta. Se le pusieron por nombres: Dolores, Josefa, Antonia. Abuelos paternos: D. Sebastian, natural de Alcover y de Dª. Maria Vives, natural de Senant, difuntos. Maternos: D. Esteban, natural de Vourell y Dª. Josefa Ferré, natural de Alcover, difuntos. Padrinos: D. Antonio Morales, viudo, vidriero y Dª. Dolores Español, casada, naturales de Reus. En fé de lo cual lo firmo fecha ut supra.

Buenaventura Massaner Pbro.
Domero

1057
Carbonell
y
Coll.

En Barcelona á nueve de Marzo de mil ochocientos noventa. Yo el infrascrito Domero de esta Sta. Iglesia Catedral Basílica bauticé solemnemente á una niña que nació el dos del actual en la calle Condal, número doce, piso tercero, hija legítima de D. Juan Carbonell, jornalero, natural de Estinla y de Dª. Concepcion Coll, natural de las Viosas, casados en la parroquia de Sta. Ana segun consta. Se le pusieron por nombres: Isabel, Mercedes, Francisca

425

Romana. Abuelos paternos: D. [illegible] labrador, natural de Ripoll y Dª. [illegible] Vilalta, difunta, natural de [illegible] llet. Maternos: D. José, natural de [illegible] mala y Dª. Magdalena Puig, natural [de] San Esteban de Vallespinachs, difuntos. [Padri]nos: D. Luis Trafegas, del comercio, na[tu]ral de Barcelona y Dª. Isabel [illegible], [natu]ral de Alama de Aragon, solteros. [En fé de] lo cual lo firmo fecha ut supra.

Buenaventura M[assaveu] Domero.

1018 Felez y Miranda

En Barcelona á nueve de Marzo [de] mil ochocientos noventa. Yo el infrascrito [Do]mero de esta Sta. Iglesia Catedral [Basíli]ca bauticé solemnemente á una niña [que] nació el veinte y dos de Febrero último [en la] calle de San Gil, número catorce, [primero], hija legítima de D. Manuel Felez [jor]nalero, natural de Bergel y de Dª. [Fran]ca Miranda, natural de Sasa del Abadiado, ca[sados] en la parroquia del Carmen [segun] consto. Se le pusieron por nombres: R[afae]la, Angela, Petra. Abuelos pater[nos]: D. Manuel, difunto y Dª. Maria [illegible] naturales de Bergel. Maternos: D. [illegible] jornalero y Dª. Agueda Allué, natu[ral] de Sasa del Abadiado. Padrinos: D. Eusebio Ruiz, del comercio, natural de Zaragoza y Dª. Rafaela Pueyo[?] [illegible], natural de Barbastro, casados. En fé de lo cual lo firmo fecha ut supra.

Buenaventura Massaveu Pbro. Domero.

1019 Gimbert y Benet.

En Barcelona á nueve de Marzo de mil ochocientos noventa. Yo el infrascrito Domero de esta Sta. Iglesia Catedral Basílica bauticé solemnemente á un niño que nació el veinte y siete de Febrero último en la calle de Trafalgar, número cincuenta y ocho, tienda, hijo legítimo de D. José Gimbert, ebanista, natural de Montroig y de Dª. Magina Benet, natural de Cervera, casados en la parroquia de San Pedro segun consto. Se le pusieron por nombres: José, Antonio, Miguel. Abuelos paternos: D. José, natural de Montroig y Dª. Teresa Grau, natural de San Martin Sasgayolas, difuntos. Maternos: D. Pedro, difunto, natural de Montroig y Dª. Maria Vila, natural de Cervera. Padrinos: D. Sal-

vador Noguera, casado, constructor de carruajes, natural de Tartaull y la abuela materna. En fé de lo cual lo firmo fecha ut supra.

Buenaventura Masaveu Pbro.
Domero.

1020
de Gracia
y
Castellon.

En Barcelona a nueve de Marzo de mil ochocientos noventa. Yo el infrascrito Domero de esta Sta. Iglesia Catedral Basilica bauticé solemnemente á una niña que nació el [illegible] y siete de Febrero último en la calle de [illegible] número dos, entresuelo, hija legítima de [illegible] Serafin de Gracia, jornalero, natural de [illegible] torres y de Da. Maria Castellon, natural de [illegible] uarre, casados en la parroquia de [illegible] fate segun constó. Se le pusieron por nombres: Maria, Joaquina, Mercedes. Abuelos paternos: desconocidos. Maternos: D. [illegible] difunto, natural de Gavarret y Da. [illegible] Almuzara, natural de Lascuarre. Padrinos: [illegible] sé Almuzara, casado, jornalero, natural de Lascuarre y la abuela materna. En fé de lo cual lo firmo fecha ut supra.

Buenaventura Masaveu
Domero.

En Barcelona á nueve de Marzo de mil ochocientos noventa. Yo el infrascrito Domero de esta Sta. Iglesia Catedral Basilica bauticé solemnemente á un niño que nació el veinte y seis de Febrero último en la calle Mariturri, número ciento treinta y siete, piso primero, hijo legítimo de D. Antonio Jiné, jornalero, natural de Tarragona y de Da. Manuela Palau, natural de Reus, casados en la parroquia de Ntra. Señora de los Angeles segun constó. Se le pusieron por nombres: Antonio, Salvador, Ramon. Abuelos paternos: D. Antonio, difunto, natural de Villalonga y Da. Maria Sardá, natural de Constantí. Maternos: D. Salvador, difunto y Da. Antonia Palau, naturales de Mombianch. Padrinos: D. José Graells, estudiante, natural de Barcelona y Da. Teresa Duran, natural de Reus, solteros. En fé de lo cual lo firmo fecha ut supra.

1021.
Jiné
y
Palau.

Buenaventura Masaveu Pbro.
Domero.

En Barcelona á nueve de Marzo de mil ochocientos noventa. Yo el infrascrito Domero de esta Sta. Iglesia Catedral Basi-

lica bauticé solemnemente á una ... nació el veinte y seis de Febrero último en la Barceloneta, calle de Sta. Ana número sesenta y uno, piso segundo, hija legít. de D. Miguel Perez, cerrajero mecánico y de Dª. Joaquina Martinez, naturales respectivamente de Almeria y de Vinaroz, casados en la parroquia de San Esteban de Vinaroz según dijeron. Se le pusieron por nombres: Josefa, Maria, Dolores. Abuelos paternos: Martin, natural de Vera y Dª. Maria Perez, natural de Almeria, difuntos. Maternos: Bautista, jornalero y Dª. Maria Perez, naturales de Vinaroz. Padrinos: D. Agustin Morales, empleado y Dª. Rafaela Pascual, naturales de Barcelona. En fe de lo cual firmo fecha ut supra.

Buenaventura Marsans
Domero

1022
Perez
y
Martinez.

En Barcelona á nueve de Marzo de mil ochocientos noventa. Yo el infrascrito Domero de esta Sta. Yglesia Catedral Basílica bauticé solemnemente á una niña que nació el dos del actual en la calle de San Antonio de Padua, número dos, piso primero, hija legítima de D. Federico Lladó, jornalero, natural de Barcelona y de Dª. Angela ...

1023
Lladó
y
Marti.

natural de Valencia, casados en la parroquia del Carmen segun constó. Se le pusieron por nombres: Josefa, Ramona, Genara. Abuelos paternos: D. Juan, jornalero, y Dª. Josefa Pica, naturales de Tinoso. Maternos: D. José, sastre y Dª. Angela Alvares, naturales de Valencia. Padrinos: D. José Perez, cafetero, natural de Játiva y Dª. Dolores Mozas, natural de Anglés, solteros. En fé de lo cual lo firmo fecha ut supra.

Buenaventura Marsans
Domero

1024
Lladó
y
Abadal.

En Barcelona á nueve de Marzo de mil ochocientos noventa. Yo el infrascrito Domero de esta Sta. Yglesia Catedral Basílica bauticé solemnemente á una niña que nació el dos del actual en la calle Puerta Nueva, número cuarenta y seis, piso primero, hija legítima de D. Nicolás Lladó, vaquero, natural de Vilasar de Mar y de Dª. Maria Abadal, natural de San Juan de la Mata, casados en la parroquia de Sta. Maria del Mar segun dijeron. Se le pusieron por nombres: Dolores, Josefa. Abuelos paternos:

D.ª Domingo, difunto y D.ª ... Nicolas, naturales de Argentona. Abuelos: D. Isidro, difunto, natural de San Juan de la Nata y D.ª Arcángela ..., natural de la Nata. Madrina: D.ª Dolores Abadal, soltera, natural de San Juan de la Nata. En fé de lo cual lo firmo ut supra.

Buenaventura Massaneda Pro Tomero

1025 Larrinaga é Imas.

En Barcelona á nueve de Marzo de mil ochocientos noventa. Yo el infrascrito Domero de esta Sta. Iglesia Catedral Basílica bauticé solemnemente á un niño que nació ... del actual en Gracia, calle ... número setenta y uno, piso primero, hijo legítimo de D. Victor Larrinaga, albañil, natural de Marquina y de D.ª Casimira Imas, natural de Cóllera, casados en la parroquia de San Miquel del Puerto según consta. Se le pusieron por nombres: Alfredo, Alejo, Victor. Abuelos paternos: D. Ignacio ..., natural de Ayrote y D.ª Josefa ..., natural de Amoroto. Maternos: D. ..., difunto y D.ª Manuela Laguna ..., naturales de Abrera. Padrinos: D. Alberto ...quez, estudiante, natural de Barce...

D.ª Saturnina Lámbarri, natural de Bordejuela, solteros. En fé de lo cual lo firmo fecha ut supra.

Buenaventura Massaneda Pro Tomero

1026 Meir y Maria.

En Barcelona á nueve de Marzo de mil ochocientos noventa. Yo el infrascrito Domero de esta Sta. Iglesia Catedral Basílica bauticé solemnemente á una niña que nació el diez y siete de Febrero último ~~en la calle Marqués del Duero, número diez y seis tienda~~ hija legítima de D. Jaime Meir, carpintero y de D.ª Concepcion Maria Remedios, naturales de Barcelona, casados en la parroquia de Sta. Maria de Gracia según consta. Se le pusieron por nombres: Elvira, Ramona, Rosa. Abuelos paternos: D. Salvio, difunto y D.ª Elvira Bruguera, naturales de Torroella de Montgrí. Maternos: desconocidos. Padrinos: D. Clemente Rubé, casado, jornalero, natural de Berga y la abuela paterna. En fé de lo cual lo firmo fecha ut supra.

Buenaventura Massaneda Pro Tomero

1027
Magrané
y
Bofill.

En Barcelona a nueve de Ma[rzo] de mil ochocientos noventa. Yo el infra[s]crito Domero de esta Sta. Iglesia Catedral Basílica bauticé solemnemente á una niña que nació el primero del actual en la calle de Valencia, número cuatrocientos y cinco, piso cuarto, hija legítima de D. José Magrané, jornalero, natural de Barcelona y de Dª. Dolores Bofill, natural de Vich, casados en la parroquia de la ~~[illegible] de Vich según dijeron.~~ Se le pusieron por nombres: Carmen, Felisa, [illegible]. Abuelos paternos: D. Valentín, [illegible] y Dª. Carmen Portaceli, naturales de Barcelona. Maternos. D. Jaime, jornalero, natural de Vich y Dª. Josefa Torres, natural de Berga. Padrinos: D. [illegible] Magrané, casado, jornalero y Dª. [illegible] Portaceli, soltera, naturales de Barcelona. En fé de lo cual, lo firmo fecha ut supra.

Buenaventura Massaguer
Domero

1028
Mateu
y
Serrabasa.

En Barcelona a nueve de Marzo de mil ochocientos noventa. Yo el infrascrito Domero de esta Sta. Iglesia Catedral [Basíli]ca bauticé solemnemente á una niña que nació el veinte y cinco de [febrero] último en Gracia, Plaza Diamante, número catorce, piso tercero, hija legítima de D. Claudio Mateu, cerrajero, natural de Barcelona y de Dª. Jacinta Serrabasa, natural de Gracia, casados en la parroquia de San Juan de Gracia según consta. Se le pusieron por nombres: Francisca, Romana, Soledad, Nieves. Abuelos paternos: D. José, grabador y Dª. María Prat, naturales de Barcelona. Maternos: D. Pedro, tejedor, natural de Vich y Dª. Ignacia Tardá, natural de Barcelona. Padrinos: D. Ramon Solé, casado, empleado, natural de Puigvert y Dª. Francisca Serrabasa, soltera, natural de Gracia. En fé de lo cual firmo fecha ut supra.

Buenaventura Massaguer Pbro.
Domero

1029
Olivart
y
Tejera

En Barcelona a nueve de Marzo de mil ochocientos noventa. Yo el infrascrito Domero de esta Sta. Iglesia Catedral Basílica bauticé solemnemente á un niño que nació el dos del actual en la calle Amargós, número seis, piso segundo, hijo legítimo de D. José [illegible]

nat, jornalero, natural de Suneda y ... la Sapera, natural de Sta Coloma de ... ... neo, casados en la parroquia de ... segun consto. Se le pusieron por nombres Ricardo, Casimiro, Ramon. Abuelos paternos: D. Jaime, difunto y Dª Teresa ... nat, difunta, naturales de Suneda. Maternos: D. José, natural de ... de ... pos y Dª Paula Esteve, natural de ... difuntos. Padrinos: D. José ..., ... ro, natural de Suneda y Dª ... ... soltera, natural de Barcelona. En fé de lo cual lo firmo fecha ut supra.

Buenaventura ... Ecónomo

1030
Obiols
y
Gonzalez.

En Barcelona á nueve de Marzo de mil ochocientos noventa. Yo el infrascrito Ecónomo de esta Sta. Iglesia Catedral ... bauticé solemnemente á una niña que nació el veinte y cinco de Febrero último, en la calle ... Domingo del Call, número doce, ... hija legítima de D. Manuel Obiols, ... natural de Villanueva y Geltrú y de Dª Concepcion Gonzalez, natural de Vera, casados en la parroquia de Ntra Señora de los ... segun consto. Se le pusieron por nombres Enriqueta, Ramona, Concepcion. ...

paternos: D. Juan, difunto, natural de ... y Dª Ramona Delgado, natural de Barcelona. Maternos: D. Antonio, difunto, natural de Sto Domingo de la Calzada y Dª Maria Colell, natural de Pinós. Padrinos: D. Juan Casagran, casado, latonero, natural de la Bisbal y Dª Victoria Gonzalez, soltera, natural de Sta Barbara. En fé de lo cual lo firmo fecha ut supra.

Buenaventura Masrouen Pbro Ecónomo

1031
...
Grau

En Barcelona á nueve de Marzo de mil ochocientos noventa. Yo el infrascrito Ecónomo de esta Sta. Iglesia Catedral Basilica bauticé solemnemente á un niño que nació el cuatro del actual en la calle Muntaner número cuarenta y cuatro, piso segundo, hijo legítimo de D. Gabriel Pons, calesero, natural de Gracia y de Dª Adelaida Queralt, natural de Reus, casados en la parroquia de los Angeles segun consto. Se le pusieron por nombres: Juan, Tomás, Gabriel. Abuelos paternos: D. Tomás y

Dª. Maria Ana Gobern, difuntos, naturales de Sabadell y de Igualada respectivamente. Maternos: D. Pablo, difunto, natural de Canonge y Dª. Teresa [illegible], natural de Espluga de Francolí. Padrinos: D. Juan Pons, casado, jornalero, natural de Barcelona y Dª. Mercedes Queralt, soltera, natural de Reus. En fé de lo cual lo firmo fecha ut supra.

Buenaventura Masnou
Domero

1032
Pamias
Vallés.

En Barcelona á nueve de Marzo de mil ochocientos noventa. Yo el infrascrito Domero de esta Sta. Iglesia Catedral Basílica bauticé solemnemente á una niña que nació el [illegible] del actual en la calle de San [illegible] número diez y siete, tienda, hija legítima de D. Juan Pamias, tintorero, natural de Barcelona y de Dª. Angela Vallés, natural de Guisona, casados en la parroquia de [illegible] según consta. Se le pusieron por nombres Angela, Dolores, Matilde. Abuelos paternos: D. Juan, tintorero y Dª. Dolores [illegible], naturales de Barcelona. Maternos: D. [illegible], [illegible]tero, natural de la Granja de Escarpe y Dª. Dolores Cambras, natural de Guisona. Padrinos: el abuelo paterno y Dª. Matilde [illegible]na, natural de Guisona. En fé de lo cual lo firmo fecha ut supra.

Buenaventura Masnou Pbro
Domero

1033
Puerto
y
Mañé.

En Barcelona á nueve de Marzo de mil ochocientos noventa. Yo el infrascrito Domero de esta Sta. Iglesia Catedral Basílica bauticé solemnemente á un niño que nació el siete del actual en Sans, calle Colon, número cincuenta y uno, piso cuarto, hijo legítimo de D. Ramon Puerto, curtidor y de Dª. Mercedes Mañé, naturales de Barcelona, casados en la parroquia de Sta. Maria de Sans según dijeron. Se le pusieron por nombres: Jaime, José, Ramon. Abuelos paternos: D. Casimiro, curtidor, natural de Alcañiz y Dª. Ana Peraire, natural de Barcelona. Maternos: D. Pablo, jornalero, natural de [illegible] y Dª. Maria Gatell, natural de Hospitalet. Padrinos: D. Jaime Prats, pintor y Dª. Pilar Puerto, casados, naturales de Barcelona. En fé de todo lo cual lo firmo fecha ut supra.

Buenaventura Masnou Pbro
Domero

1034 Puig y Bertran.

En Barcelona á nueve de Marzo de mil ochocientos noventa. Yo el infrascrito Domero de esta Sta. Iglesia Catedral Basílica bauticé solemnemente á una niña que nació el cuatro del actual en la calle Conde Asalto, número diez, piso tercero, hija legítima de D. Bernardo Puig, ..., natural de Barcelona, y de Dª. Felisa Bertran, natural de Arenys de Mar, casados en la parroquia de San Francisco de Paula según consta. Se le pusieron por nombres Ana, Felisa, Dolores. Abuelos paternos: D. Juan, natural de San Andrés de Palomar y Dª. Maria Cinvoba, natural de Barcelona; difuntos. Maternos: D. ..., difunto y Dª. Ana ..., naturales de Arenys de Mar. Padrinos: D. ... Isidoro ..., casado, del comercio, natural de Barcelona y Dª. Felisa Bertran, soltera, natural de Arenys de Mar. En fe de lo cual lo firmo fecha ut supra.

Buenaventura Moner
Domero

1035 Riba y Fulcarà.

En Barcelona á nueve de Marzo de mil ochocientos noventa. Yo el infrascrito Domero de esta Sta. Iglesia Catedral Basílica bauticé solemnemente á una niña que nació el veinte de Febrero último en la calle del Oli, número cuatro, piso segundo, hija legítima de D. José Riba, del comercio, natural de Barcelona y de Dª. Magdalena Fulcarà, natural de Llansá, casados en la parroquia de San Francisco de Paula según ~~consta~~. Se le pusieron por nombres Josefa, Magdalena, Rosa. Abuelos paternos: D. Francisco, maquinista, natural de Estrella y Dª. Magdalena Granollés, natural de Llansá. Maternos: D. Juan, difunto, y Dª. Maria Rosa Clausells, naturales de Llansá. Padrinos: D. Pedro Fulcarà, soltero, pescador, natural de Llansá y la abuela materna. En fe de lo cual lo firmo fecha ut supra. V=consto=vale.

Buenaventura Moner Pbro
Domero

1036 Muz y Casill.

En Barcelona á nueve de Marzo de mil ochocientos noventa. Yo el infrascrito Domero de esta Sta. Iglesia Catedral Basílica bauticé solemnemente á una niña que nació el seis del actual en la calle de Gignás, número cuarenta y cuatro, tienda;

... legítima de D. Francisco ... natural de Viciana y de D.a ... Rosell, natural de Vallformosa, casados en la parroquia de la Merced segun consto. Se le pusieron por nombres, Francisca, Antonia. Abuelos paternos: D. Domingo, difunto, natural de Granada y D.a Lucía Delgada, natural de Viciana. Maternos. D. José, difunto y D.a Teresa Parellada, naturales de Vallformosa. Padrinos. D. ... solteros, ... natural de Barcelona y D.a Dolores ... Riverós, viuda, natural de Rindellots. En fé de lo cual lo firmo fecha ut supra.

Buenaventura Bressman ...

1037
Rocamora
y
Frassimo.

En Barcelona á nueve de Marzo de mil ochocientos noventa. Yo el infrascrito Domero de esta Sta. Iglesia Catedral Basílica bauticé solemnemente á un niño que nació el seis del actual en la calle Tantarantana, número veinte y dos, piso cuarto, hijo legítimo de D. Francisco Rocamora, jornalero y de D.a Rosa Frassino, naturales de Sapeira, casados en la parroquia del mismo pueblo segun consto. Se le pusieron por nombres: Pedro, Francisco de Paula. Abuelos paternos: D. Francisco, labrador y D.a Antonia Castell, difunta, naturales de Sapeira. Maternos D. José, difunto, natural de Sapeira y D.a María Escolá, natural del mismo pueblo. Padrinos: D. Bernardo ... sombrero, natural de San Feliu de ... y D.a Rosa Font, natural de Barcelona, solteros. En fé de lo cual lo firmo fecha ut supra.

Buenaventura Bressman Pbro
...

1038
Suñé
y
Fábregas.

En Barcelona á nueve de Marzo de mil ochocientos noventa. Yo el infrascrito Domero de esta Sta. Iglesia Catedral Basílica bauticé solemnemente á una niña que nació el siete del actual en la calle Valldoncella, número tres, piso tercero, hija legítima de D. Tomás Suñé, sastre, natural de Gerona y de D.a Ana Fábregas, natural de Sta. Coloma de Farnés, casados en la parroquia de Mercadal de Gerona segun dijeron. Se le pusieron por nombres: Carmen, Teresa, Mercedes. Abuelos paternos: D. Salvador

difunto, natural de Gerona y D.ª [illegible]
Cinrana, natural de Gerona. Maternos
D. Miguel, jornalero, natural de Gerona
y D.ª Ana Muní, natural de Sta [illegible]
de Farnés. Padrinos. D. Marcelino [illegible]
estudiante, natural de Gerona y D.ª [illegible]
Marera, natural de Buenos Aires, [illegible]
En fé de lo cual lo firmo fecha ut supra.

Buenaventura Mani[illegible]
Domero.

1039
Serra
y
Ventura.

Casó con D.ª Asuncion Vilel Mayor el 14 Agosto 1924 parroquia de los Angeles.

En Barcelona á nueve de Marzo de mil ochocientos noventa. Yo el infrascrito Domero de esta Sta Iglesia Catedral Basilica bauticé solemnemente á un [illegible] nació el cuatro del actual en la calle de [illegible] Cadena, numero veinte y tres, piso [illegible] hijo legítimo de D. Juan Serra, jornalero, natural de Cornellá y de D.ª [illegible] Ventura, natural de Sans, casados en la parroquia de Sta Maria de [illegible] segun consto. Se le pusieron por nombres Juan, Angel, Manuel. Abuelos paternos: D. José, difunto, natural de [illegible] ban de Parets y D.ª Teresa Fonts, natural de la Selva. Maternos: D. Juan, difunto, natural de Hospitalet y D.ª Crist[illegible] Guinovart, natural de Sans [illegible]

D. José Serra, viudo, jornalero, natural de Barcelona y D.ª Enriqueta Ventura, soltera, natural de Cornellá. En fé de lo cual lo firmo fecha ut supra.

Buenaventura Massaguer Pbro
Domero.

1040
Soler
y
Aymat.

En Barcelona á nueve de Marzo de mil ochocientos noventa. Yo el infrascrito Domero de esta Sta Iglesia Catedral Basilica bauticé solemnemente á una niña que nació el primero del actual en la calle de Junqueras, numero seis, tienda, hija legitima de D. Emilio Soler, carpintero, natural de Barcelona y de D.ª Gumersinda Aymat, natural de Tossa, casados en la parroquia de San Francisco de Paula segun dijeron. Se le pusieron por nombres Teresa, Carmen, Emilia. Abuelos paternos: D. Antonio y D.ª Antonia Bosch, difuntos, naturales de Barcelona. Maternos: D. Francisco, natural de Tarragona y D.ª Antonia Giró, natural de Tossa, difuntos. Padrinos: D. Carlos Soler, carpintero, natural de Barcelona y D.ª Teresa Ortiz, natu-

ral de Cervera, casados. En fe de lo cual lo firmo fecha ut supra.

Buenaventura Masvernat
Domero

1041
Salvadó y Vilasis

En Barcelona á nueve de Marzo de mil ochocientos noventa. Yo el infrascrito Domero de esta Sta. Iglesia Catedral Basílica bauticé solemnemente á una niña que nació el catorce de Febrero último en la Barceloneta, calle Baluarte, número ... y siete, piso primero, hija legítima de D. Miguel Salvadó, empleado y de Da. Eulalia Vilasis, naturales de la Barceloneta, casados en la parroquia de San Miguel del Puerto segun dijeron. Se le pusieron por nombres: Inés, Josefa, Valentina. Abuelos paternos: ... marinero y Da. ..., naturales de la Barceloneta. Maternos: ... pescador y Da. Emilia ..., naturales de Barcelona. Padrinos los abuelos paterno y materno. En fe de lo cual lo firmo fecha ut supra.

Buenaventura Masvernat
Domero

En Barcelona a nueve de Marzo de mil ochocientos noventa. Yo el infrascrito Domero de esta Sta. Iglesia Catedral Basílica bauticé solemnemente á una niña

1042
Santacreu y Segarra

que nació el tres del actual en la calle de Tallers, número ochenta, piso cuarto, hija legítima de D. Andres Santacreu, jornalero, natural de Camarasa y de Da. Antonia Segarra, natural de Guardiolada, casados en la parroquia de Belen segun consta. Se le pusieron por nombres: Magdalena, Francisca, Romana. Abuelos paternos: D. Mateo, difunto y Da. Teresa Miret, naturales de Camarasa. Maternos: D. Ramon, jornalero y Da. Magdalena Roig, naturales de Guardiolada. Padrinos: D. Pedro Ramells, jornalero, natural de Gerri y Da. Josefa Santacreu, natural de Camarasa, casados. En fe de lo cual lo firmo, fecha ut supra.

Buenaventura Masvernat Pbro
Domero

1043
Vives y Roda.

En Barcelona á nueve de Marzo de mil ochocientos noventa. Yo el infrascrito Domero de esta Sta. Iglesia Catedral Basílica bauticé solemnemente á una niña

que nació el seis del actual en la Barceloneta, calle Baluarte, número ocho, piso segundo, hija legítima de Salvador Vives, calderero, natural de la Barceloneta y de Dª. Antonia Roda, natural de Caravaca, casados en la parroquia de San Miguel del Puerto segun consta. Se le pusieron por nombres: Dolores, Francisca, Ramona. Abuelos paternos: D. [illegible], marinero, natural de San Pol y Dª. [illegible] quina Pons, natural de Arenys de Mar. Maternos: D. Francisco, difunto, natural de Mula y Dª. Ana María [illegible], natural de Caravaca. Padrinos D. Sebastian [illegible], hojalatero, natural de la Barceloneta y Dª. María [illegible], natural de [illegible] [illegible], casados. En fé de lo cual lo firmo fecha ut supra.

Buenaventura [illegible] Pbro.
Domero

5044
Ventura
y
Echaverri.

En Barcelona á nueve de Marzo de mil ochocientos noventa. Yo el infrascrito Domero de esta Sta. Iglesia Catedral Basílica bauticé solemnemente a un niño que nació el primero del actual en la calle Parque, número cinco, entresuelo, hijo legítimo de D. Juan Venturas, droguista, natural de Sabadell y de Dª. Eustaquia Echaverri, natural de Murillo de Gerri, casados en la parroquia de la Merced segun consta. Se le pusieron por nombres: Ramon, Angel, Antonio. Abuelos paternos: D. Felix, labrador, natural de Sabadell y Dª. Dolores Farré, natural de Puigcerdá. Maternos: D. Braulio, difunto, natural de Murillo y Dª. Eulogia Sanesiain, natural de Gerri. Padrinos D. Ramon Ferré, cochero, natural de Piera y Dª. Teresa Bernadet, natural de Capellades, casados. En fé de lo cual lo firmo fecha ut supra.

Buenaventura [illegible] Pbro.
Domero

5045
Barberá
y
Albert.

En Barcelona á diez de Marzo de mil ochocientos noventa. Yo el infrascrito Domero de esta Sta. Iglesia Catedral Basílica bauticé solemnemente á una niña que nació el veinte y cuatro de Febrero último en la calle Carretas, número cuarenta, piso primero, hija legítima de D. Francisco Barberá, zapatero y de Dª. María Rosa Albert, naturales de Albocacer,

casados en la parroquia del mismo ... ólo según constó. Se le pusieron nombres: Amparo, Enrica, Anton... los paternos: D. Antonio, difunto y ... María Boix, naturales de Albocacer ... ternos: D. Manuel, jornalero, nat... de Albocacer y Dª Lucia Llopis, natu... de Cuevas de Vinromá. Padrinos: ... nio Pou, viudo, zapatero, natural ... Palma de Mallorca y Dª Amparo ... riné, soltera, natural de Valencia ... de lo cual lo firmo fecha ut supra.

Buenaventura ...
Gomez

1046
Carreras
y
Catalá.

En Barcelona a diez de Marzo de ... ochocientos noventa. Yo el infrascrito ... ro de esta Sta. Iglesia Catedral ... bauticé solemnemente á una niña ... nació el veinte y tres de Febrero ... en la calle de Trafalgar, número ... y nueve, piso segundo, hija legítima ... D. Ignacio Carreras, fabricante, nat... de Tarrasa y de Dª Dolores Catalá, ... ral de Barcelona, casados en la parro... quia de San Pedro de las Puellas seg... constó. Se le pusieron por nombres: ... ria de la Concepcion, Josefa, Ramon...

Abuelos paternos: D. José, difunto y Dª María de Socos Mauri, naturales de Tarrasa. Maternos: D. José, difunto, natural de Barcelona y Dª Luisa Flotats, natural de Cervera. Padrinos: D. José Carreras, soltero, estudiante y Dª Josefa Casada, casada, naturales de Barcelona. En fé de lo cual lo firmo fecha ut supra.

Buenaventura Jiménez Pére
Gomez

1047
Ferrer
y
Freixes.

En Barcelona á diez de Marzo de mil ochocientos noventa. Yo el infrascrito Domero de esta Sta. Iglesia Catedral Basílica bauticé solemnemente á una niña que nació el veinte y cinco de Febrero último en el Paseo de San Juan, número doscientos, piso cuarto, hija legítima de D. Modesto Ferrer, maestro, natural de Barcelona y de Dª Angela Freixes, natural de Gracia, casados en la parroquia de San Agustin según constó. Se le pusieron por nombres: Francisca viuda, Mercedes, Angela. Abuelos

paternos: D. Miguel, difunto y D.ª [illegible]na Viró, naturales de Barcelona. [Ma]ternos: D. Ramon, del comercio y D.ª [Fran]cisca Sabaté, naturales de Barcelona. [Pa]drinos: los abuelos materno y paterno. [En] fé de lo cual lo firmo fecha ut supra.

Buenaventura Messeguer Pbro.
Domero

1048
Julien
y
Gosch

Casó con D.ª Dolores Cristobal Farrús el 1 Enero 1927 en la Concepción.

En Barcelona a diez de Marzo de [mil] ochocientos noventa. Yo el infrascrito Domero de esta Sta. Iglesia Catedral Basílica bauti[cé] solemnemente á un niño que nació [el] veinte y ocho de Febrero último en la ca[lle] Tantarantana, número once, piso primero, hi[jo] legítimo de D. Juan Bautista [illegible], jornalero, natural de Vinaroz y de D.ª [illegible] Gosch, natural de Bisbal de Panadés, casados en la parroquia de Sta. Ana según consta. Se le pusieron por nombres: [illegible] Francisco, Rafael. Abuelos paternos: [D. Fran]cisco, difunto, natural de Tortosa y D.ª Maria Antolí, natural de Vinaroz. [Mater]nos: D. Ramon, difunto y D.ª [illegible], naturales de Bisbal de Panadés. Padrinos: D. Juan Julian, casado, peluquero, [natural de] Vinaroz y D.ª Carmen Domingo, [illegible] natural de Barcelona. En fé de lo cual

[lo fir]mo fecha ut supra.

Buenaventura Messeguer Pbro.
Domero

1049
Roca
y
Solanes

En Barcelona á diez de Marzo de mil ochocientos noventa. Yo el infrascrito Domero de esta Sta. Iglesia Catedral Basílica bauticé solemnemente á un niño que nació el ocho del actual en la calle Puerta Nueva, número veinte y ocho, piso cuarto, hijo legítimo de D. Pablo Francisco Roca, cerrajero, natural de Moncada y de D.ª Mercedes Solanes, natural de Barcelona, casados en la parroquia de San Pedro de las Puellas según consta. Se le pusieron por nombres: Juan, José Maria, Ramon. Abuelos paternos: D. Martin, natural de Ripollet y D.ª Mercedes Viana, natural de Vich, difuntos. Maternos: D. José, natural de Planatela y D.ª Eulalia Cadena, natural de Barcelona, difuntos. Padrinos: D. Juan Roca, casado, veterinario, natural de Moncada y D.ª Josefa Solanes, viuda, natural de San Baudilio de Llobregat. En

fé de lo cual lo firmo fecha ut supra.

Buenaventura [illegible]
Canonigo

No 50
Romeu
y
Gelabert.

En Barcelona a diez de Marzo de mil ochocientos noventa. Yo el infrascrito [Canónigo] de esta Sta Iglesia Catedral Basílica bauticé solemnemente á una niña que nació el primero del actual en la calle de Urgel, número ciento cinco, [piso cuar]to, hija legítima de D. Jacinto [Rom]eu, jornalero y de Da. Joaquina Gelabert, naturales de San Felio de Llobregat, casados en la parroquia del mismo pueblo según consta. Se le pusieron por nombres: [Margari]ta, Francisca. Abuelos paternos: D. [...] difunto y Da. Teresa Molins, naturales de San Felio de Llobregat. Maternos: [...]quin, difunto y Da. Magdalena [...], naturales de San Felio de Llobregat. Padrinos: D. Fernando Ramirez, casado, [...], natural de Alberca y Da. Francisca [...]gosa, soltera, natural de San Felio de Llobregat. En fé de lo cual lo firmo fecha ut supra.

Buenaventura [illegible]
Canonigo

En Barcelona á diez de Marzo de mil ochocientos noventa. Yo el infrascrito Canónigo de esta Sta. Iglesia Catedral Basílica bauticé solemnemente á una niña que nació el veinte y cinco de Febrero último en la calle Aribau, número diez, piso tercero, hija legítima de D. Rosendo Vallet, músico, natural de Cullera y de Da. Mariana Llorens, natural de Callosa de Ensarriá, casados en la parroquia de los Stos Juanes de Valencia según consta. Se le pusieron por nombres: Amelia, Rosa, Guadalupe. Abuelos paternos: D. Antonio, difunto, natural de Cullera y Da. María Rosa Soler, natural de Ador. Maternos: D. Vicente y Da. Mariana Soives, difuntos, naturales de Callosa de Ensarriá. Padrinos: D. Francisco Santa Paula, viudo, músico, natural de Alicante y Da. Rosa Seguí, soltera, natural de Valencia. En fé de lo cual lo firmo fecha ut supra.

No 51
Vallet
y
Llorens.

Buenaventura [illegible]
Canonigo

En Barcelona á diez de Marzo de

1052
Alert
y
Segura.

Casó con D. Francisco Noya Reig á los 14 Septe. 1908 en S. Juan Bta. de Gracia

mil ochocientos noventa. Yo el infra-
Domero de esta Sta Iglesia Catedral Basí-
lica bauticé solemnemente á una niña
nació el primero del actual en la Tra-
San Antonio, número noventa y dos
to, hija legítima de D. Gabriel Alert,
ro y de Da. Josefa Segura, naturales de
lona y de Subirats respectivamente,
dos en la parroquia de los Angeles seg-
tó: Se le pusieron por nombres: Teresa Con-
cepcion, Narcisa. Abuelos paternos: D. Mi-
guel, natural de Caldas de Montbuy,
Francisca Roldú [illegible], natural de Barce-
ternos: D. Ramon, calderero, natu-
Guisona, y Da. Maria Puig, natu-
San Pablo de Ordal. Padrinos: D.
Sincosa, empleado en Beneficencia
resa Alert, solteros, naturales de Ba-
na. En fe de lo cual lo firmo fecha
supra.

Buenaventura Riera, Domero

1053
Incognito.

En Barcelona á diez de Marzo
ochocientos noventa. Yo el infrascrito
ro de esta Sta. Iglesia Catedral Basí-
bauticé solemnemente á un niño que
ció el dos del actual en la calle

número tres, piso primero, hijo de padres
desconocidos. Se le pusieron por nom-
bres: José, Miguel, Magin. Padrinos:
D. Miguel Real, estudiante, natural
de Barcelona y Da. Josefa Bofill, natu-
ral de Vilamajor, solteros. En fe de lo cual
lo firmo fecha ut supra.

Buenaventura Riera, Domero

1054
Bonet
y
Forés.

En Barcelona á once de Marzo de mil
ochocientos noventa. Yo el infrascrito Dome-
ro de esta Sta. Iglesia Catedral Basílica
bauticé solemnemente á un niño que na-
ció el veinte y siete del mes de Febrero últi-
mo en la calle Manso, número cuaren-
ta y siete, piso segundo, hijo legítimo de
D. Antonio Bonet, curtidor y de Da. Car-
men Forés, naturales de Valls, casados en
la parroquia de los Angeles según cons-
tó. Se le pusieron por nombres: Anto-
nio de Paula, Francisco, Juan. Abue-
los paternos: D. José difunto y Da. Tere-
sa Peris, naturales de Valls. Maternos:
D. José, tejedor, natural de Valls y Da.

Maria Poch, natural de ... el abuelo materno y D.ª Ursula ... soltera, natural de Valls. En fe de lo cual lo firmo fecha ut supra.

Buenaventura ... Domero

1055 Bigordá y Bolló.

En Barcelona á once de ... ochocientos noventa. Yo el infrascrito ... ro de esta Sta. Iglesia Catedral Basílica bauticé solemnemente á un niño que nació el diez del actual en la calle de ... número doce, piso primero, hijo legítimo de D. Manuel Bigordá, jornalero, y de D.ª ... ría Bolló, naturales dels Castells de ... casados en la parroquia de la ... del mismo pueblo segun consta. Se le pusieron por nombres: Florencio, ... Antonio. Abuelos paternos: D. Francisco, jornalero, natural dels Castells ... Tahus y D.ª Josefa Portella, difunta, natural de San Sebastian de ... Maternos: D. Alberto y D.ª Josefa ... difuntos, naturales dels Castells de ... Padrinos: D. Narciso Soler, fondista, natural de Gerona y D.ª Antonia Serra, natural ... Pinell, casados. En fe de lo cual lo firmo fecha ut supra.

Buenaventura ... Domero

1056 Amat y Llorens.

En Barcelona á doce de Marzo de mil ochocientos noventa. Yo el infrascrito Domero de esta Sta. Iglesia Catedral Basílica bauticé solemnemente á un niño que nació el cuatro del actual en la calle de Montserrat, número diez y seis, tienda, hijo legítimo de D. Tomás Amat, tabernero, natural de Sans y de D.ª Antonia Llorens, natural de San Lorenzo de Hortons, casados en la parroquia de San José segun consta. Se le pusieron por nombres: Tomás, Jaime, Juan. Abuelos paternos: D. Jaime, difunto, natural de Sans y D.ª María Solá, natural de Rubí. Maternos: D. Juan, labrador, natural de Pierola y D.ª ...ofa Domenech, natural de Piera. Padrinos: los abuelos materno y paterna. En fe de lo cual lo firmo fecha ut supra.

Buenaventura Marsaven ... Domero

1057 Barbara y Sindra.

En Barcelona á doce de Marzo de mil ochocientos noventa. Yo el infrascrito Domero de esta Sta. Iglesia Catedral Basílica bauticé solemnemente á un niño que nació el

veinte y dos de Febrero último en la c...
de Berenguer Vell, número diez, piso ...
ro, hijo legítimo de D. Francisco Barba...
nalero, natural de Alcover y de Dª. Josefa ...
dra, natural de la Selva, casados en la pa...
quia de San Andres Apostol de la Selva s...
gun consto. Se le pusieron por nombre Al...
fonso, Conrado, Emilio. Abuelos pater...
D. Juan y Dª. Rosario Arnau, difuntos...
naturales de Albiol. Maternos: D. Grego...
rio, labrador, natural de la Selva y Dª. Rai...
munda Alabart, natural de Torroja. Pa...
drinos: D. Alejo Barbará, guarnicionero...
natural de la Selva y Dª. Pilar Ramo...
tural de Barcelona, solteros. En fe de lo cual
lo firmo fecha ut supra.

Buenaventura Tremoce...
Domero

1058
Clota
y
Clará

En Barcelona á doce de Marzo de
mil ochocientos noventa. Yo el infrascrito
Domero de esta Sta. Iglesia Catedral Basí-
lica bauticé solemnemente á una niña que
nació el cinco del actual en la calle de la
Diputacion, número ciento ochenta ...
piso tercero, hija legítima de D. An...
Clota, del comercio, natural de ... y
Dª. Mariana Clará, natural de Ba...

na, casados en la parroquia del Carmen
segun consto. Se le pusieron por nom-
bres: Sara, Raimunda, Eusebia. Abuelos
paternos: D. Joaquin, difunto y Dª. Ger-
trudis Soler, naturales de Olot. Maternos:
D. José, propietario y Dª. Raimunda
Alen, naturales de Tarragona. Padrinos:
D. Vicente Clará, casado, abogado, natural de
Tarragona y la abuela materna. En fe de lo
cual lo firmo fecha ut supra.

Buenaventura Massana Pbro.
Domero

1059
Chaffard
y
Masclans.

En Barcelona á doce de Marzo de
mil ochocientos noventa. Yo el infrascrito
Domero de esta Sta. Iglesia Catedral Ba-
sílica bauticé solemnemente á una niña
que nació el cuatro del actual en la ca-
lle Consejo de Ciento, número docientos cin-
cuenta y dos, piso tercero, hija legítima de
D. Leoncio Chaffard, del comercio, natu-
ral de Burdeos (Francia) y de Dª. Leonor
Masclans, natural de Barcelona, casados
en la parroquia de San Juan de Lérida,
segun dijeron. Se le pusieron por nom-

bres: Maria, Luisa, Carmen... Abuelos paternos: D. Juan Bautista, difunto, natural de Aurillac (Francia) y D.ª Teresa Bertrand, natural de [illegible] (Francia) Maternos D. Narciso, natural de [illegible] de Montbuy y D.ª Carmen Florensa, natural de Lérida, difuntos. Padrinos: D. Francisco Pague, del comercio, natural de [illegible] ville les Darnes (Francia) y D.ª [illegible] Luisa Petrognani, natural de [illegible], casados. En fé de lo cual lo firmo fecha ut supra.

Buenaventura [illegible]
Domer.

1060
Gili
y
Cretxueres.

En Barcelona á doce de Marzo de mil ochocientos noventa. Yo el infrascrito Domero de esta Sta. Iglesia Catedral Basílica bauticé solemnemente á [illegible] que nació el cinco del actual en [illegible] del Bruch, número cincuenta y dos primero, hijo legítimo de D. José Gili, comercio, natural de Barcelona y D.ª [illegible] mona Cretxueres, natural de Sabadell, casados en la parroquia de Sta. María [illegible] segun constó. Se le pusieron por nombres: Luis Gonzaga, Pablo, Alfonso... Abuelos paternos: D. Pablo, natural de [illegible]

lian de Altura y D.ª Coloma Guardiola, natural de San Andrés de Palomar, difuntos. Maternos: D. Medin, natural de San Cugat del Vallés y D.ª Catalina Mimó, natural de Sabadell, difuntos. Padrinos: D. José Guardiola, soltero, del comercio y D.ª María de los Angeles Ros, casada, naturales de Barcelona. En fé de lo cual lo firmo fecha ut supra.

Buenaventura Maristany Pbro.
Domer.

1061
Peña
y
Jovenell.

En Barcelona á doce de Marzo de mil ochocientos noventa. Yo el infrascrito Domero de esta Sta. Iglesia Catedral Basílica bauticé solemnemente á un niño que nació el veinte y seis de Febrero último en la calle Ferlandina, número veinte y siete, piso tercero, hijo legítimo de D. Vicente Peña, jornalero, natural de Barcelona y de D.ª Dolores Jovenell, natural de Lérida, casados en la parroquia de San José segun constó. Se le pusieron por nombres: Enrique, Oscar, Juan. Abuelos paternos: D. Antonio, tejedor, natural de

Barcelona y D.ª Maria Ferrer, natural de Rindoms. Maternos: D. Pedro, [illegible] to, natural de Lérida y D.ª Domingo Andres, natural de Palencia. Padrinos: D. Enrique Dalmau, del comercio, natural de Argelaga y D.ª Angela Pérez, natural de Barcelona, solteros. En fe de lo cual lo firmo fecha ut supra.

Buenaventura [illegible] Romeu

1062
Planella y Cuchillo.

En Barcelona á doce de Marzo de mil ochocientos noventa. Yo el infrascrito Domero de esta Sta. Iglesia Catedral Basílica bauticé solemnemente á una niña que nació el cinco del actual en la calle Baja de San Pedro, número sesenta y tres, piso tercero, hija legítima de D. José Planella, constructor de obras, natural de Barcelona y de D.ª Josefa Cuchillo, natural de Cambrils, casados en la parroquia de Sta. Maria de Cambrils según constó. Se le pusieron por nombres: Julia, Catalina, Maria de la Asuncion. Abuelos paternos: D. Manuel, constructor de obras, natural de Perelada y D.ª [illegible] na Durant, natural de Barcelona. Maternos: D. José, natural de Cambrils y D.ª Maria Llobet, natural de Rindecols, difuntos. Padrinos: D. José Cuchillo, soltero, estudiante, natural de Cambrils y D.ª Maria Cots, casada, natural de Barcelona. En fé de lo cual lo firmo fecha ut supra.

Buenaventura Aranau [illegible] Romeu

1063
Rovira y Tous.

En Barcelona á doce de Marzo de mil ochocientos noventa. Yo el infrascrito Domero de esta Sta. Iglesia Catedral Basílica bauticé solemnemente á un niño que nació el seis del actual en San Martin de Provensals, calle de Sicilia, número quince, tienda, hijo legítimo de D. Salvador Rovira, panadero, natural de Vilarodona y de D.ª Ramona Tous, natural de Pont de Armentera, casados en la parroquia de Sta. Maria de Vilarrodona según constó. Se le pusieron por nombres: Juan, Salvador, José. Abuelos paternos: D. José y D.ª Maria Ricart, difuntos, naturales de Vilarodona. Maternos: D. Antonio, labrador y D.ª Rosa

Martí, naturales de Pont de Armen[tera].
Padrinos: D. Juan Rovira, panadero [na]tural de Vilarodona y Dª. Tecla Tom[as] [na]tural de Pont de Armentera, casados [en] de lo cual lo firmo fecha ut supra.

Buenaventura Marzo[?] Pto
Domero

1064
Villalba
y
Corbera.

En Barcelona á doce de Marzo de mil ochocientos noventa. Yo el infra[scrito] Domero de esta Sta. Iglesia Catedral [Ba]silica bauticé solemnemente á una [niña] que nació el diez del actual en la ca[lle] All[a]da, número nueve, piso prim[ero] hija legítima de D. Pedro Villalba [jor]nalero, natural de Valera de Arriba [y] Dª. Teresa Corbera, natural de Cervera [ca]sados en la parroquia de San Cucuf[ate] segun consto. Se le pusieron por [nom]bres: Rosa, Josefa, Francisca. A[buelos] paternos: D. Joaquin y Dª. Segun[da] Martinez, difuntos, naturales de [Valera] de Arriba. Maternos: D. José y Dª. [...] Marco, difuntos, naturales de Cervera [Pa]drinos: D. José Alcover, panadero [y Ra]imunda Agustí, solteros, naturales de [...] En fé de lo cual lo firmo fecha ut supra.

Buenaventura Marzo[?] Pto
Domero

1065
Alvarez
y
Fabre de Lande.

En Barcelona á trece de Marzo de mil ochocientos noventa. Yo el infrascrito Domero de esta Sta. Iglesia Catedral Basilica bauticé solemnemente á una niña que nació el diez del actual en la calle de Mendizabal, número veinte y uno, piso tercero, hija legítima de D. Alejandro Alvarez, propietario, natural de Játiva y de Dª. Marcelina Fabre de Lande, natural de Figueras, casados en la parroquia de San Esteban de Villademi segun dijeron. Se le pusieron por nombres: Pilar, Elvira, Joaquina. Abuelos paternos: D. Joaquin, difunto y Dª. Concepcion Serrano, naturales de Alcalá Real. Maternos: D. Gaston, natural de Carcasona (Francia) y Dª. Facunda Lafuente, natural de Guadalajara, difuntos. Padrinos: D. Buenaventura Crehuet, casado, militar, natural de San Juan de las Abadesas y Dª. Concepcion Alvarez, soltera, natural de Figueras. En fé de lo cual lo firmo fecha ut supra.

Buenaventura Marzo[?] Pto
Domero

1066
Bladó
y
Pallarés

En Barcelona á trece de Ma[rzo de]
mil ochocientos noventa. Yo el infra[scrito]
Domero de esta Sta. Iglesia Catedral [Basi]
lica bauticé solemnemente á un ni[ño que]
nació el nueve del actual en la calle [de]
Aribau, número veinte y cinco, tien[da]
hijo legítimo de D. Narciso Bladó [...]
co, natural de Amer, y de Da. Franc[isca]
Pallarés, natural de Cherta, casados en [la]
parroquia de Ntra. Señora de los [...]
según consta. Se le pusieron por no[mbres]
Narciso, Francisco, Evaristo. Abuelo[s pater]
nos: D. Narciso, natural de Torroe[lla de]
Montgrí y Da. María Giralt, natura[l de]
Gerona, difuntos. Maternos: D. Fran[cisco]
hojalatero, natural de Cherta y Da. [...]
Amorós, difunta, natural de [...]
drinos: D. Francisco Pallarés, [...]
comercio, natural de Cherta y Da. [...]
des Bladó, casada, natural de Torr[oella de]
Montgrí. En fe de lo cual lo firmo [fecha]
ut supra.

Buenaventura [Massaven]
Domero

En Barcelona á trece de Ma[rzo de]
mil ochocientos noventa. Yo el in[frascri]
to Domero de esta Sta. Iglesia Ca[tedral]

1067
Casanovas
y
Angé.

Basilica bauticé solemnemente á un niño
que nació el veinte y cuatro de Febrero úl-
timo en la calle de Cortes, número ciento
treinta y dos, piso cuarto, hijo legítimo de
D. José Casanovas, electricista y de Da. Jose
fa Angé, naturales de Barcelona, casa-
dos en la parroquia de Ntra. Señora de
los Angeles según consta. Se le pusieron
por nombres: Ernesto, Francisco de Asis,
Matias. Abuelos paternos: D. Federico, lam-
pista y Da. Emilia Javer, naturales de
Barcelona. Maternos: D. Francisco de
Asis, difunto y Da. Josefa Forga, natu-
rales de Barcelona. Padrinos: D. Francis
co Angé, viudo, propietario, natural de
Barcelona y la abuela paterna. En fe
de lo cual lo firmo fecha ut supra.

Buenaventura Massaven Pbro
Domero

1068
Morales
y
Martinez.

En Barcelona á trece de Marzo de
mil ochocientos noventa. Yo el infrascrito
Domero de esta Sta. Iglesia Catedral Ba-
silica bauticé solemnemente á una ni-
ña que nació el primero del actual en

la calle Lealtad, número diez y seis, [illegible]so segundo, hija legítima de D. Antonio [illegible] rales, empleado y de Dª. Carmen Ibar[illegible] naturales de Albuñol, casados en la parroquia de San Patricio del mismo [illegible] segun consto. Se le pusieron por nombres Petronila, Rosenda. Abuelos paternos: D. Antonio, propietario y Dª. Petronila [illegible]nez, difunta, naturales de Albuñol. Maternos: D. Matias y Dª. Carmen [illegible] difuntos, naturales de Albuñol. Padrinos: D. Pantaleon Perez, empleado, natural de Zaragoza y Dª. Josefa Ferreri, natural de [illegible] casados. En fé de lo cual lo firmo fecha ut supra.

Buenaventura [illegible]
Domero

3069
Palau
y
Savidó.

En Barcelona á trece de Marzo de mil ochocientos noventa. Yo el infrascrito Domero de esta Sta. Iglesia Cat[illegible] bauticé solemnemente á un niño que nació el dos del actual en la calle de [illegible]te, número veinte y seis, piso cuarto, hijo legítimo de D. Antonio Palau, [illegible] natural de Montmaló y de Dª. Teresa [illegible]vidó, natural de Sarreal, casados en la parroquia de Belen segun consto. Se le pu-

~~sieron por nombres~~ Antonio, Marcelino, José. Abuelos paternos: D. Juan, difunto, natural de Montmaló y Dª. Maria Samer, natural de Palou. Maternos: D. José, natural de Sarreal y Dª. Teresa Fedral, natural de Montblanch, difuntos. Padrinos: D. Pedro Palau, soltero, labrador, natural de Montmaló y Dª. Josefa Savidó, casada, natural de Sarreal. En fé de lo cual lo firmo fecha ut supra.

Buenaventura [illegible] Pbro.
Domero

3070
Prat
y
Sendra.

En Barcelona á trece de Marzo de mil ochocientos noventa. Yo el infrascrito Domero de esta Sta. Iglesia Catedral Basílica bauticé solemnemente á un niño que nació el diez del actual en la calle Capellans, número cuatro, piso cuarto, hijo legítimo de D. Francisco Prat, carpintero y de Dª. Encarnacion Sendra, naturales de Barcelona, casados en la parroquia de San Agustin segun consto. Se le pusieron por nombres: Enrique, Carlos, José. Abuelos paternos: D. Ramon, carpintero, na-

-tural de Torá y Dª Rosa Colom, natu-
ral de Capellades. Maternos: D. [illegible]
albañil, natural de Tarragona y Dª [illegible]
Solé, natural de las Pallardas. Padri-
nos: D. José Prat, soltero, carpintero y
Dª Julia Medina, viuda, naturales de
Barcelona. En fé de lo cual lo firmo fe-
cha ut supra. = Y á las cinco de la ma[ñana]
El anterior añadido vale.

Buenaventura [illegible]
Domero

5071
Prat
y
Sendra.

En Barcelona á trece de Marzo de
mil ochocientos noventa. Yo el infrascrito
Domero de esta Sta. Iglesia Catedral Basí-
lica bauticé solemnemente á un niño que
nació el diez del actual á las cinco y [cin]-
co minutos de la mañana en la calle
de Capellans, número cuatro, piso [tercero],
hijo legítimo de D. Francisco Prat, car-
tero y de Dª Encarnacion Sendra, natural
de Barcelona, casados en la parroquia de
San Agustin segun consto. Se le pusieron
por nombres: Ramon, Francisco, [illegible]
Abuelos paternos: D. Ramon, carpin[tero],
natural de Torá y Dª Rosa Colom, natu-
ral de Capellades. Maternos: D. Ramon [illegible]
bañil, natural de Tarragona y Dª [illegible]

Solé, natural de las Pallardas. Padrinos
los abuelos paterno y materna. En fé de
lo cual lo firmo fecha ut supra.

Buenaventura Mauree Pbro
Domero

5072
Roses
y
Marcillach.

En Barcelona á trece de Marzo de mil
ochocientos noventa. Yo el infrascrito Domero
de esta Sta. Iglesia Catedral Basílica bauti-
cé solemnemente á una niña que nació el ocho
del actual en la calle Diputacion, número
ciento ochenta y cinco, piso segundo, hija le-
gítima de D. Juan Roses, empleado, natu-
ral de Palma de Mallorca y de Dª Manue-
la Marcillach, natural de Barcelona, casa-
dos en la parroquia de San Francisco de
Paula segun consto. Se le pusieron por nom-
bres: Margarita, Mercedes, Vicenta. Abuelos
paternos: D. Andres, difunto, natural de
San Gervasio y Dª Josefa Alsinas, natural
de Palma de Mallorca. Maternos: D. Joaquin,
del comercio y Dª Mercedes Costa, natura-
les de Barcelona. Padrinos: D. Vicente Ro-
ses, escultor, natural de Palma de Ma-
llorca y Dª Mercedes Marcillach, natural

de Barcelona, casados. En fe de lo cual firmo fecha ut supra.

Buenaventura Buenaventura
Domero

3073
Rabadá
y
Mainè.

En Barcelona á trece de Marzo de mil ochocientos noventa. Yo el infrascrito Domero de esta Sta. Iglesia Catedral Basílica bauticé solemnemente á una niña que nació el seis del actual en la calle Pom ... número tres, tienda, hija legítima de D. Lorenzo Rabadá, confitero, natural de Vilarrodona y de Dª. María Mainè, natural de Calafell, casados en la parroquia de Sta. Cruz de Calafell segun consta. Se le pusieron por nombres: Eulalia, Mariana, Ramona. Abuelos paternos: D. Pedro, difunto, natural de Vilarodona y Dª. Eulalia ..., natural de Calafell. Maternos: D. ... Martin, propietario, natural de Calafell y Dª. Mariana Roig, difunta, natural de Villanueva y Geltrú. Padrinos: los abuelos materno y paterna. En fe de lo cual lo firmo fecha ut supra.

Buenaventura Buenaventura
Domero

En Barcelona á trece de Marzo de mil ochocientos noventa. Yo el infrascrito Do-

3074
Tejedor
é
Iturralde

mero de esta Sta. Iglesia Catedral Basílica bauticé solemnemente á un niño que nació el cinco de Febrero último en la calle de Bruch, número treinta y siete, piso segundo, hijo legítimo de D. Cipriano Tejedor, del comercio, natural de Tiedra y de Dª. Antonia Iturralde, natural de Valladolid, casados en la parroquia de San Lorenzo de Valladolid, segun consta. Se le pusieron por nombres: Ciprian, Alfonso. Abuelos paternos: D. Lorenzo, del comercio, y Dª. Angela Carmona, naturales de Tiedra. Maternos: D. Antonio, arquitecto natural de San Sebastian y Dª. María de las Candelas Lopez, difunta, natural de Valladolid. Padrinos: D. Ildefonso Alfageme, retirado, natural de Vezdemarban y Dª. Valentina Ara, natural de Ara, casados. En fe de lo cual lo firmo fecha ut supra.

Buenaventura Buenaventura Pbro.
Domero

En Barcelona á trece de Marzo de mil ochocientos noventa. Yo el infrascrito Domero de esta Sta. Iglesia Catedral Basíli-

1075
Vilamata y Rius.

ca bauticé solemnemente á una n...
que nació el siete del actual en la
calle de la Estrella, número cincuenta
piso primero, hija legítima de D. ...
Vilamata, ladrillero y de Dª Rosa R...
naturales de Gracia, casados en la par...
de Sta María de la misma villa ...
consto. Se le pusieron por nombres Ma-
ria de la Asuncion, Rosa, Perpet...
los paternos: D. Juan, peon, natu...
de Gracia y Dª Antonia Ventura, natu-
ral de Barcelona. Maternos: D. ...
natural de San Lorenzo Sa... y Dª ...
Helma, natural de Barcelona, ...
Padrinos: D. Valdomero, del com...
natural de Gracia y Dª Maria ...
guet, natural de Sabadell, casados. ...
lo cual lo firmo fecha ut supra.

Buenaventura ...
Pomero

1076
Incognita

En Barcelona á trece de ...
mil ochocientos noventa. Yo el infras-
Domero de esta Sta. Iglesia Catedral ...
ca bauticé solemnemente á una niña
nació el cuatro del actual en la ca...
Tigre, número treinta y uno entres...
hija de padres desconocidos. Se le pu...

...sieron por nombres Juana, Pilar, Dolores. Pa-
drinos: D. Eduardo Andrés, casado, jorna-
lero, natural de Martas (Huesca) y Dª Ma-
nuela Andres, soltera, natural de Gorrera
de Gallego, (Huesca). En fé de lo cual lo fir-
mo fecha ut supra.

Buenaventura Masaveu Pbro
Domero

1077
Ferrer y Conca.

En Barcelona á catorce de Marzo de
mil ochocientos noventa. Yo el infrascrito
Domero de esta Sta. Iglesia Catedral Basí-
lica bauticé solemnemente á un niño que
nació el cinco del actual en la calle de los
Angeles, número cuatro, tienda, hijo legí-
timo de D. Jaime Ferrer, tapicero, natu-
ral de Tarragona, y de Dª Dolores Conca,
natural de Gandia, casados en la parro-
quia de Belen segun consto. Se le pusie-
ron por nombres Enrique, Mariano,
Marcos. Abuelos paternos: D. Antonio,
natural de Argelaga y Dª Manuela Com-
payré, natural de Jaca, difuntos. Mater-
nos. D. Antonio, jornalero, natural de
Oliva y Dª Mariana Castelló, difuntos.

natural de Gandía. Padrinos: ... no Ferrer, peluquero, natural de ... na y Dª Filomena Puigvendrelli ... ral de Rosas, casados. En fé de lo cual lo firmo fecha ut supra.

Buenaventura Ferrando ... Domero

1078
Casas y Torres

En Barcelona á quince de Marzo de mil ochocientos noventa. Yo el infrascrito Domero de esta Sta Iglesia Catedral Basílica bauticé solemnemente á una niña que nació el trece del actual en la calle del ... men, número noventa y ocho, piso ... hija legítima de D. Pedro Casas, cortante, natural de Sabadell y de Dª Concepción ... natural de Mataró, casados en la parroquia de San Feliu de Sabadell según constó. Se le pusieron por nombres: Josefa Antonia, Rosa. Abuelos paternos: D. ... difunto, natural de Sta. Perpetua de Mogoda y Dª Josefa Fontanet, ... de Barbará. Maternos: D. José, ... natural de Manlleu y Dª Ramona ... difunta, natural de Cardona. Padrinos: D. Antonio Duran, pintor, natural de Barcelona y Dª María Cañameras, natural de Sabadell, casados. En fé de lo

cual lo firmo fecha ut supra.

Buenaventura Martí ... Domero

1079
Soler y Jubert

En Barcelona á quince de Marzo de mil ochocientos noventa. Yo el infrascrito Domero de esta Sta Iglesia Catedral Basílica bauticé solemnemente á un niño que nació el cinco del actual en la calle de Tallers, número diez y seis, piso primero, hijo legítimo de D. Francisco Soler, fondista, natural de la Granada de Panadés y de Dª Narcisa Jubert, natural de Vilobí ..., casados en la parroquia de Sta. María del Mar según constó. Se le pusieron por nombres: Joaquin, Manuel, Oscar. Abuelos paternos: D. Pedro, difunto, natural de San Quintín de Mediona y Dª Raimunda Camí, natural de Reus. Maternos: D. Juan, del comercio, natural de Vilobí y Dª Lorenza Flaviá, natural de Barcelona. Padrinos: D. Manuel Mestres, cortante y Dª Ignacia Gallés, casados, naturales de Barcelona. En fé de lo cual lo fir-

152

mo fecha ut supra.

Buenaventura [illegible] Camara

1080 Incognito.

En Barcelona á quince de [illegible] de mil ochocientos noventa [illegible] crito Domero de esta Sta Iglesia [illegible] Basilica bauticé solemnemente á un [illegible] que nació el veinte y seis de Enero [illegible] mo en Gracia, calle Corcega, número ciento sesenta y cinco y ciento sesenta [illegible] piso tercero, hijo de padres desconocidos. Se le pusieron por nombres: [illegible] burcio, Policarpo. Padrinos: D. [illegible] Benavides, casado, comandante [illegible] tural de Simancas y Dª. Juana [illegible] chez, viuda, natural de [illegible] de lo cual lo firmo fecha ut supra.

Buenaventura [illegible] Camara

1081 Aguller y Acero.

casó con Dª María Mª Vicente Sierra el 13 Septe [illegible] en S. Martin Provensals

En Barcelona á diez y seis de Marzo de mil ochocientos noventa [illegible] frascrito Domero de esta Sta Iglesia [illegible] dral Basilica bauticé solemnemente á un niño que nació el veinte y [illegible] Febrero último en la calle de la [illegible] ma, número veinte y ocho; [illegible] do, hijo legítimo de D. Benigno [illegible] ller, cerrajero y de Dª. María Acero, naturales de Chiprana, casados en la parroquia de San Juan Bautista de Chiprana segun consta. Se le pusieron por nombres: Pedro, Rafael, Antonio. Abuelos paternos: D. Valero, cerrajero y Dª. Miguela Aguller, naturales de Castelnou. Maternos: D. Pedro, jornalero y Dª. Vicenta Pallás, naturales de Chiprana. Padrinos: D. Antonio Acero, soltero, cerrajero, natural de Chiprana y Dª. Elena Perez, casada, natural de Benicarló. En fé de lo cual lo firmo fecha ut supra.

Buenaventura Masnou Pbro Camara

1082 Bou y Savall.

En Barcelona á diez y seis de Marzo de mil ochocientos noventa. Yo el infrascrito Domero de esta Sta. Iglesia Catedral Basilica bauticé solemnemente á un niño que nació el ocho del actual en la calle Salvadors, número dos, piso primero, hijo legítimo de D. Andres Bou, cerrajero, natural de Barcelona y de Dª. Dolores Savall, natural de Reus, casados en la parroquia de San Pablo se-

gun consta. Se le pusieron por no[mbres]
Andres, Jaime, Tomas de Aquin[o]. [Abue]
los paternos: D. Pablo y Da. Rafae[la]
difuntos, naturales de San Baudilio [de Llo]
bregat. Maternos: D. Francisco [...]
y Da. Rosa Nogués, naturales de [...] Pa[-]
drinos: D. Jaime Gibert, dependiente de
comercio y Da. Eugenia Bou, solteros, na[tu]
rales de Barcelona. En fé de lo cual lo fir-
mo fecha ut supra.

Buenaventura Masnou [Pbro.]
Domero

1083
Bonet
y
Satorres.

En Barcelona á diez y seis de [Marzo]
de mil ochocientos noventa. Yo el infra[scri]
to Domero de esta Sta. Iglesia Catedral [Ba]
silica bauticé solemnemente á una n[iña]
que nació el siete del actual en [el ba]
rrio de Cassolas, calle de Lepanto, nú[mero]
quince, torre, hija legítima de D. [...]
Bonet, farmacéutico, natural de [...]
de Da. Teresa Satorres, natural de Verdú, [casa]
dos en la parroquia de San Pedro de [las]
Puellas según consto. Se le pusieron [por]
nombres: Dolores, Teresa, Felicidad. [Abue]
los paternos: D. Francisco, natural de
Bellserá y Da. Manuela Bonet, na[tu]
ral de Verdú. Maternos: D. José [...]

ral de Verdú y Da. Teresa Mercé, natu-
ral de Guaneña, difuntos. Padrinos: D.
Magin Satorres, labrador y Da. Rosa Oli-
vé, consortes, naturales de Verdú. En fe de
la cual lo firmo fecha ut supra.

Buenaventura Masnou Pbro.
Domero

1084
Carpio
y
Bosch.

En Barcelona á diez y seis de Mar-
zo de mil ochocientos noventa. Yo el in-
frascrito Domero de esta Sta. Iglesia Cate-
dral Basilica bauticé solemnemente á una
niña que nació el cinco del actual en la
calle de Rull, número seis, tienda, hija
legítima de D. José Carpio, cochero, natu-
ral de Jarafuel y de Da. Maria Bosch
natural de Alcóber, casados en la parro-
quia de San Vicente de Sarriá según consto.
Se le pusieron por nombres: Maria, An-
tonia, Josefa. Abuelos paternos: D. Pascual
jornalero y Da. Maria Ibañez, naturales
de Jarafuel. Maternos D. Miguel, labra
dor y Da. Antonia Pellicer, naturales de
Alcóber. Padrinos: los abuelos ma-
ternos. En fé de lo cual lo fir-

...rio fecha ut supra.

Buenaventura Marcuart Pbro
Domero

1085
Ferrés
y
Ollé.

En Barcelona á diez y seis de Mar-
zo de mil ochocientos noventa y seis el
infrascrito Domero de esta Sta. Iglesia Ca-
~~tedral Basílica bauticé solemnemente~~
un niño que nació el catorce del actual en
la calle del Tigre, número treinta, pi-
so tercero, hijo legítimo de D. Pablo Ferrés,
albañil, y de Da. Francisca Ollé, natura-
les de Balbona, casados en la parroquia de
San Bartolomé del mismo pueblo según
consto. Se le pusieron por nombres
Pablo, Ramon. Abuelos paternos: D. ...
albañil, y Da. María Guitart, natura-
les de Piera. Maternos: D. José, labrador, natu-
ral de Balbona y Da. Francisca ..., na-
tural de Piera. Padrinos: D. ...
casado, albañil, natural de Piera y ...
la materna. En fé de lo cual lo firmo fecha
ut supra.

Buenaventura Marcuart Pbro
Domero

En Barcelona á diez y seis de Mar-
zo de mil ochocientos noventa y seis el in-
frascrito Domero de esta Sta. Iglesia Cate-
dral Basílica bauticé solemnemente á un niño que
nació el cuatro del actual en las Corts de
Sarriá, Pasaje de Batlló, número doce, en-
tresuelo, hijo legítimo de D. Miguel Ferrer,
jornalero, natural de Cornudella y de
Da. Ramona Abad, natural de Laspau-
les de Castanesa, casados en la parroquia
de Laspaules según consto. Se le pusieron
por nombres José, Enrique, Valentin.
Abuelos paternos: D. Agustin, jornalero
y Da. María Garreta, naturales de Cornu-
della. Maternos: D. José y Da. Ramona
Gabas, naturales de Laspaules. Padrinos:
D. Bonifacio Ulled, viudo, ebanista, na-
tural de Zaragoza y Da. Pilar Rabasa, sol-
tera, natural de Barcelona. En fé de lo
cual lo firmo fecha ut supra.

1086
Ferrer
y
Abad.

Buenaventura Marcuart Pbro
Domero

1087
Gimenez
y
Vila.

En Barcelona á diez y seis de Mar-
zo de mil ochocientos noventa y seis el in-
frascrito Domero de esta Sta. Iglesia Cate-
dral Basílica bauticé solemnemente
á una niña que nació el seis del ac-

tual en la calle Tadurní, nume-
ve, piso tercero, hija legítima de D.
go Gimenez, jornalero, natural
cia y de Dª Amalia Vila, natural
llanueva de Castellon, casados en la
quia de San Lorenzo de Valencia
consto. Se le pusieron por nombre
cedes, Elvira, Olegaria. Abuelos pa
D. José, difunto, natural de Teruel
ria Aparicio, natural de Segorbe
nos: D. Dionisio y Dª Jacinta
difuntos, naturales de Villanueva
llon. Padrinos: D. Pelegrin Rovira
mercio, natural de Subirats, y
senda Artigas, natural de Villanueva
Geltrú, solteros. En fe de lo cual lo
fecha ut supra.

Buenaventura Mataseu
Ecónomo

1088
Gabin
y
Giral.
Casó con Remedios Gebelli
... en S. José de esta a
30 Septiembre de 1932

En Barcelona á diez y seis de Mar-
zo de mil ochocientos noventa. Yo el in-
frascrito Ecónomo de esta Sta. Iglesia Ca-
tedral Basílica bauticé solemnemente
un niño que nació el veinte y
Febrero último en la calle de la
ma, número ocho, piso tercero,
legítimo de D. Calixto Gabin, jor-

y de Dª María Giral, naturales de
Caspe, casados en la parroquia de la mis-
ma según consto. Se le pusieron por nom-
bres: Francisco, Paulino, Carlos. Abuelos
paternos: D. Carlos, difunto y Dª Te-
resa Cirach, naturales de Caspe. Ma-
ternos: D. Paulino, del comercio y Dª Te-
resa Galvez, naturales de Caspe. Padri-
nos: D. Francisco Tafia, farmacéutico,
natural de Mazarron y Dª Faustina
Giral, natural de Caspe, solteros. En fe
de lo cual lo firmo fecha ut supra.

Buenaventura Mataseu Pbro
Ecónomo

1089.
Isern
y
Mercader.
... ... 16 de
... 1926 ...

En Barcelona á diez y seis de Mar-
zo de mil ochocientos noventa. Yo el in-
frascrito Ecónomo de esta Sta. Iglesia Ca-
tedral Basílica bauticé solemnemente
á un niño que nació el siete del ac-
tual en Gracia, calle de San Salvador,
número ciento treinta y cinco, tienda,
hijo legítimo de D. Francisco Isern, jorna-
lero, natural de Castellví de Rosanes y
de Dª Carmen Mercader, natural de Gra

ria, casados en la parroquia de Ntra. Sra. de Gracia segun consto. Se le pusieron por nombres: Juan, José, Miguel. Abuelos paternos: D. Juan, ... natural de Moncal y Dª. Antonia ... natural de Olivella. Maternos: D. ... natural de Igualada y Dª. María ... ras, natural de Valls, difuntos. Padrinos: D. Saturnino Mercader, del comercio, natural de Gracia y Dª. Florencia ... natural de Cortera, casados. En fe de lo cual firmo fecha ut supra.

Buenaventura Maimo Pbro. Domero

5090
Martin
y
Llanes.

En Barcelona á diez y seis de Marzo de mil ochocientos noventa. Yo el infrascrito Domero de esta Sta. Iglesia Catedral Basílica bauticé solemnemente á un niño que nació el ocho del actual en Gracia, calle de Aribau, número cuarenta y ocho, piso primero; hijo legítimo de D. José Martin, jornalero, natural de Valljunquera y de Dª. Antonia Llanes, natural de Adonsell, casados en la parroquia del Pino segun consto. Se le pusieron por nombres: Rafael, José, Antonio. Abuelos paternos: D. Francisco, natural de Belmonte y Dª. Valera Artigas, natural de Valljunquera. Maternos: D. Manuel, difunto, natural de Agramunt y Dª. María Esteve, natural de Adonsell. Padrinos: D. Rafael Martin, jornalero, natural de Belmonte y Dª. Rosa Llanes, natural de Adonsell, solteros. En fé de lo cual lo firmo fecha ut supra.

Buenaventura Maimo Pbro. Domero

5091
Masferrer
y
Giralt.
[illegible marginal note] 1941 [illegible]

En Barcelona á diez y seis de Marzo de mil ochocientos noventa. Yo el infrascrito Domero de esta Sta. Iglesia Catedral Basílica bauticé solemnemente á un niño que nació el ocho del actual en la calle Consulado, número dos, tienda, hijo legítimo de D. Antonio Masferrer, ebanista y de Dª. Elvira Giralt, naturales de Barcelona, casados en la parroquia de Sta María del Mar segun consto. Se le pusieron por nombres: Agustin, Antonio, Eusebio. Abuelos paternos: D. Pedro, difunto, natural de Barcelona y Dª. Manuela Vallés, natural de Vich. Maternos: D. Lorenzo, di-

funto y D.ª Mercedes Macaya, ...les de Barcelona. Padrinos: ... Vallés, viudo, jornalero y D.ª ... Macaya, casada, naturales de ... En fé de lo cual lo firmo fecha ut ...

Buenaventura Marsa... Domero

5092 Mirabet y Rovira.

En Barcelona á diez y seis de ... de mil ochocientos noventa. Yo el infrascrito Domero de esta Sta. Iglesia Catedral ...lica bauticé solemnemente á una niña ... nació el nueve del actual en la calle ... Gil, número diez y seis, piso segundo ... ja legítima de D. Antonio Mirabet, ... tor y de D.ª Eugenia Rovira, natural de Barcelona, casados en la parroquia ... los Angeles segun consto. Se le pusieron nombres: Montserrat, Rita, Guadalupe. Abuelos paternos: D. Antonio, difunto ... D.ª Tecla Baró, naturales de ... Maternos: D. Pedro, ebanista y D.ª ... Moragas, difunta, naturales de Barcelona. Padrinos: D. Domingo Aguilar, casado, ... y D.ª Angela Murall, soltera, natural de Barcelona. En fé de lo cual lo firmo fecha ut ...

Buenaventura Marsa... Domero

5093 Planell y Vidal.

En Barcelona á diez y seis de Marzo de mil ochocientos noventa. Yo el infrascrito Domero de esta Sta. Iglesia Catedral Basílica bauticé solemnemente á un niño que nació el trece del actual en la calle de Tarrós, número diez y seis, piso cuarto, hijo legítimo de D. Juan Planell, albañil, natural de Vich y de D.ª Cristina Vidal, natural de Barcelona, casados en la parroquia de San Cucufate segun consto. Se le pusieron por nombres: Antonio, José, Juan. Abuelos paternos: D. José y D.ª Lucia Font, difuntos, naturales de Vich. Maternos: D. Antonio, difunto, natural de Palma de Mallorca y D.ª Elvira Brunet natural de Barcelona. Padrinos: D. Antonio Ponsa, casado, jornalero, natural de Vich y la abuela materna. En fé de lo cual lo firmo fecha ut supra

Buenaventura Marsa... Pbro. Domero

5094 Reina y Marine.

En Barcelona á diez y seis de Marzo de mil ochocientos noventa. Yo el infrascrito Domero de esta Sta. Iglesia Catedral Basílica bauticé solemnemente á un niño que

nació el ocho del actual en [illegible]
de la Libertad, número siete, [illegible]
legítimo de D. Antonio Recerra, [illegible]
natural de Barcelona y de D.ª [illegible]
riné, natural de Alforja, casados en
parroquia del Sto Angel de [illegible]
según constó. Se le pusieron por nombres
José, Luis, Antonio. Abuelos paternos:
D. Francisco, ganadero, natural de [illegible]
D.ª Josefa Mas, natural de [illegible]. Maternos:
D. Miguel, zapatero, natural de
Alforja y D.ª Victoria Mur, natural de
Barcelona. Padrinos: D. Carlos [illegible]
cerrajero y D.ª Victoria Mur, casados, naturales de Barcelona. En fe de lo cual lo firmo fecha ut supra.

Buenaventura Recerra [illegible]

1095 Loca y Colamer

En Barcelona á diez y seis de Marzo de mil ochocientos noventa. Yo el infrascrito Domero de esta Sta Iglesia Catedral Basílica bauticé solemnemente un niño que nació el seis del actual en la calle de Valencia, número trescientos veinte y cinco, tiendas, hijo legítimo de D. José Loca, jornalero, natural de [illegible]net y de D.ª María Colamer, na[illegible]

[illegible]

de Barcelona, casados en la parroquia de Sta María del Mar según constó. Se le pusieron por nombres: Rosendo, Juan, José. Abuelos paternos: D. Salvador, tejedor, natural de Sarriá y D.ª Carmen Corcellas, natural de Barcelona. Maternos: D. José, jornalero, natural de Ripoll y D.ª Josefa Comas, natural de Olot. Padrinos: D. Bartolomé Bartolí, casado, del comercio, natural de Barcelona y D.ª Dolores Soler, soltera, natural de Roda. En fe de lo cual lo firmo fecha ut supra.

Buenaventura Recerra [illegible]
Domero.

1096 Salvador y Mont.

En Barcelona á diez y seis de Marzo de mil ochocientos noventa. Yo el infrascrito Domero de esta Sta. Iglesia Catedral Basílica bauticé solemnemente á un niño que nació el catorce del actual en la calle Esquirol, número dos, piso cuarto, hijo legítimo de D. Luis Salvador, dependiente de comercio, natural de Sarriá y de D.ª Dolores Mont, natu-

ral de Tossa, casados en Santa María del Mar segun consta. Se le pusieron nombres: Camilo, Guillermo, Ramon. Abuelos paternos: D. Guillermo, ... natural de Greenwich, Inglaterra, y Dª Francisca Burgalla, natural de Barcelona. Maternos: D. Gerardo ... tor y Dª Eulalia Gordils, naturales de ... Padrinos: D. Juan A. Gordils, soltero, dependiente de comercio, natural de ... y la abuela paterna. En fé de lo cual lo firmo fecha ut supra.

Buenaventura ...
Domero

1097
Suñé
Serra.

Casó con Carmen Portal ... el 26 Julio 1914 en ... y San José. ...

En Barcelona á diez y seis de Marzo de mil ochocientos noventa. Yo el infrascrito Domero de esta Sta. Iglesia Catedral Basílica bauticé solemnemente á un niño que nació el nueve del actual en la calle Torrente de las Flores, número ... renta y ocho, tienda, hijo legítimo de José Suñé, natural de ... y de ... Teresa Serra, natural de Barcelona, casados en la parroquia de San Juan de Gracia segun consta. Se le pusieron por nombres: Sebastian, Carlos, José. Abuelos paternos: D. Sebastian, natural de ...

y Dª Vicenta Bandellas, natural de Villalba, difuntos. Maternos: D. Francisco, natural de Manresa y Dª Mercedes Pahi, natural de Barcelona, difuntos. Padrinos: D. Juan Suñé, estudiante, natural de Gracia y Dª Carolina Gariola, natural de Barcelona, solteros. En fé de lo cual lo firmo fecha ut supra.

Buenaventura Maisen ...
Domero

1098
Torres
y
Alguerió.

En Barcelona á diez y seis de Marzo de mil ochocientos noventa. Yo el infrascrito Domero de esta Sta. Iglesia Catedral Basílica bauticé solemnemente á una niña que nació el siete del actual en la calle Príncipe de Viana, número veinte y dos, piso tercero, hija legítima de D. Joaquin Torres, jornalero, natural de Bañolas y de Dª Concepcion Alguerió, natural de Barcelona, casados en la parroquia de Sta María segun consta. Se le pusieron por nombres: Rosa, Desideria, Perpetua. Abuelos paternos: D. Miguel

difunto, natural de las Pinas ... bina Sala, natural de Samiu... ternos: D. Salvador, albañil, na... de Mora de Ebro y Dª. Josefa ... funta, natural de Barcelona ... nos: el abuelo materno y Dª. ... ires, viuda, natural de ... de lo cual lo firmo fecha ut su...

Buenaventura ...
Domero

1029.
Hermens
y
Munné.

En Barcelona á diez y seis ... de mil ochocientos noventa. Yo ... crito Domero de esta Sta. Iglesia ... Basilica bauticé solemnemente a ... niño que nació el nueve del actu... la calle de Salvá, número treinta ... so segundo, hijo legítimo de D. ... Hermens, zapatero, ~~natural de ...~~ de Dª. Leona Munné, naturales ... ra, casados en la parroquia de ... ria de Piera segun dijeron. Se le ... ron por nombres: Joaquin, Feli... Abuelos paternos: D. Luis, difunto ... tural de Mataró y Dª. Madrona ... tural de Piera. Maternos: D. Pedro ... brador y Dª. Maria Vidal, difunta ... turales de Piera. Padrinos: D. Pablo ...

né, zapatero y Dª. Manuela Hermens, casados, naturales de Piera. En fé de lo cual lo firmo fecha ut supra. El tildado = natural de Leona = no vale.

Buenaventura ... Pbro
Domero

1030.
Traveria
y
Llauradó

En Barcelona á diez y seis de Marzo de mil ochocientos noventa. Yo el infrascrito Domero de esta Sta. Iglesia Catedral Basilica bauticé solemnemente a una niña que nació el trece del actual en Sans, tribunal Civil de Barcelona, hija legítima de D. Francisco Traveria, tejedor, natural de Gracia y de Dª. Rosalia Llauradó, natural de Barcelona, casados en la parroquia de Villafranca del Panadés segun dijeron. Se le pusieron por nombres: Quintina, Teresa, Faustina. Abuelos paternos: D. Antonio, tejedor y Dª. Teresa Torelles, naturales de Ripoll. Maternos: D. Pablo, tejedor, natural de Piera y Dª. Ana Romaní, natural de la Barceloneta. Padrinos: D. Sergio Pablo Rodriguez, co

chero, natural de Fuentes y D.ª ...
Insa, natural de Valderobles, casados ...
fé de lo cual lo firmo fecha ut supra.

Buenaventura Marimon
Domero

1101.
Incognita.

En Barcelona á diez y seis de Mar-
zo de mil ochocientos noventa. Yo el in-
frascrito Domero de esta Sta. Iglesia Cate-
dral Basílica bauticé solemnemente á
una niña que nació el veinte y ... de
Febrero último en la calle Castilla, nú-
mero treinta y nueve, piso ..., hi-
ja de padres desconocidos. Se le pusieron
por nombres: Carmen, Enrica. ...
Padrinos: D. Bartolomé Martí, ...
jero y D.ª Rosa Martí solteros, natura-
les de Barcelona. En fé de lo cual lo firmo
fecha ut supra.

Buenaventura Marimon
Domero

1102
Andrés
y
Valero.

En Barcelona á diez y seis de [Marzo]
de mil ochocientos noventa. Yo el infrascrito
Domero de esta Sta. Iglesia Catedral Basílica
bauticé solemnemente á una niña que na-
ció el siete del actual en Hostafranchs, carre-
tera de la Bordeta, número setenta ...

tienda, hija legítima de D. José Andrés, jor-
nalero y de D.ª Casilda Valero, naturales de
Perales, casados en la parroquia del mis-
mo pueblo según consta. Se le pusieron
por nombres Juana, Antonia, Re-
medio. Abuelos paternos: D. José y D.ª
Manuela Hernandez, difuntos, natura-
les de Perales. Maternos: D. Silvestre y
D.ª Catalina Castello, difuntos, naturales
de Perales. Padrinos: D. José Marimon,
jornalero, natural de Barcelona y D.ª Ber-
nardina Hernandez, natural de Teruel;
solteros. En fé de lo cual lo firmo fecha
ut supra.

Buenaventura Marimon
Domero

1103
Aguilar
y
Gall.

En Barcelona á diez y seis de Mar-
zo de mil ochocientos noventa. Yo el in-
frascrito Domero de esta Sta. Iglesia Cate-
dral Basílica bauticé solemnemente á un
niño que nació el diez del actual en la
calle Provenza, número doscientos cincuen-
ta, piso segundo, hijo legítimo de D. Domin-
go Aguilar, telefonista, natural de Bar-

celona y de Dª Rita Gall, natural de [illegible]
carisas, casados en la parroquia de San
Agustin segun dijeron. Se le pusieron
por nombres: Amadeo, José, Dom[illegible]
Abuelos paternos: D. José difunto, na-
tural de Barcelona y Dª Magdalena [illegible]
rerols, natural de San Pedro de Tori[illegible]
ternos: D. Francisco, labrador y Dª [illegible]
Maria Valls, difunta, naturales de [illegible]
risas. Padrinos: D. Juan Espina [illegible]
vidriero, natural de Brosca y Dª [illegible]
queta Sererols, natural de Barcelona
solteros. En fe de lo cual lo firmo
ut supra.

Buenaventura [illegible]
[illegible]

1104
Bartos
y
Garcia.

En Barcelona á diez y seis de Mar-
zo de mil ochocientos noventa. Yo el in-
frascrito Domero de esta Sta. Iglesia Cate-
dral Basilica bauticé solemnemente á un
niño que nació el seis del actual en
calle Obradors, número trece, tienda, hi-
jo legitimo de D. Bartolomé Bartos, [illegible]
jero, natural de Blavaneras y de Dª Ma-
ria Garcia, natural de Barcelona, ca[sados]
en la parroquia de la Merced segun co[nsta]
Se le pusieron por nombres: Bart[olomé]

[illegible]

mé, Miguel, Tomas Abuelos paternos:
D. Antonio, jornalero, natural de Bla-
vaneras y Dª Francisca Esteva, natu-
ral de Masquefa. Maternos: D. Sebas-
tian, difunto, natural de Barcelona
y Dª Isabel Güell, natural de Tarrasa
Padrinos: D. Miguel Vilanova, jorna-
lero, casado, natural de Corcas y Dª To-
masa Vila, soltera, natural de Marto-
rell. En fé de lo cual lo firmo fecha ut
supra.

Buenaventura Bassas Pbro
Domero

1105
Ballesté
y
Sanmartí.

En Barcelona á diez y seis de Mar-
zo de mil ochocientos noventa. Yo el in-
frascrito Domero de esta Sta. Iglesia Cate-
dral Basilica bauticé solemnemente á una
niña que nació el ocho del actual en Gra-
cia, calle Mendez Nuñez, número cincuen-
ta y cinco, piso segundo, hija legitima
de D. José Ballesté, del comercio, natural
de San Martin de Provensals y de Dª Ma-
ria Sanmartí, natural de Gracia, casados
en la parroquia de San José de Gracia se-

gien constó. Se le pusieron nom-
bres: Emilia, Angela, Antonia. Abue-
los paternos: D. Juan, natural de Pal-
ma de Mallorca y D.ª Maria [illegible], na-
tural de Aytona, difuntos. Maternos:
D. José, natural de Manresa y D.ª Jo-
sefa Ferrer, natural de Tarragona, [illegible]
tos. Padrinos: D. Fortián Carrasco, [illegible]
tornero, natural de Torelló y D.ª [illegible]
la Leyes, natural de Alpens, casados. En
fé de lo cual lo firmo fecha ut supra.

J. Beneventura [illegible] Domero

1106.
~~Catalá~~
y
Rafols:

En Barcelona á diez y seis de Mar-
zo de mil ochocientos noventa. Yo el
infrascrito Domero de esta Sta. Iglesia
Catedral Basílica bauticé solemnemen-
te á un niño que nació el catorce del
actual en la Barceloneta, calle de San
Antonio, número noventa y uno, piso
primero, hijo legítimo de D. Matías Cata-
lá, jornalero, natural de Vilosell y de D.ª
Maria Rafols, natural de Puebla de [illegible]
vols, casados en la parroquia de Vilo[sell]
segun constó. Se le pusieron por nom-
bres: Gabriel, José, Matías. Abuelos pa-
ternos: D. José, zapatero y D.ª Ma-

Cortés, naturales de Montblanch. Mater-
nos: D. Ramon, jornalero, natural
de Villafranca y D.ª Antonia Vives
natural de Albi. Padrinos: D. Gabriel
Torres, jornalero, natural de Orihuela y
D.ª Teresa Lorios, natural de Valderro-
bles, casados. En fé de lo cual lo firmo fe-
cha ut supra.

Beneventura Mariano [illegible] Domero

1107
Castellá
y
Castañé

En Barcelona á diez y seis de Mar-
zo de mil ochocientos noventa. Yo el in-
frascrito Domero de esta Sta. Iglesia Cate-
dral Basílica bauticé solemnemente á
una niña que nació el tres del actual
en Gracia, calle Rosselló, número ciento
sesenta y tres, piso cuarto, hija legítima
de D. Antonio Castellá, ebanista, natu-
ral de Gracia y de D.ª Antonia Castañé
natural de Barcelona, casados en la
parroquia de Sta. Maria de Gracia
segun constó. Se le pusieron por nom-
bres: Concepcion, Eulalia, Dolores.
Abuelos paternos: D. Pablo, difunto.

natural de Gracia y Dª Isabel Ma... tural de Arenys de Mar. Maternos D. Salvador, tejedor, natural de Ma... ró y Dª María Rosat, natural de Bar... celona. Padrinos: los abuelos materno... paterna. En fé de lo cual lo firmo fe... cha ut supra.

Buenaventura ... Domero

1108 Carlés y Martí

En Barcelona á diez y seis de ... zo de mil ochocientos noventa. Yo el in... frascrito Domero de esta Sta. Iglesia Ca... tedral Basílica bauticé solemnemente á un niño que nació el trece del ac... tual en Gracia, calle de la ... nú... mero quince, piso primero, hijo legí... timo de D. Francisco Carlés, forna... natural de Gracia y de Dª Rosa Mar... tí, natural de Conesa, casados en la pa... rroquia de San José de Gracia según consto. Se le pusieron por nombre Luis, José, Francisco. Abuelos pater... D. Antonio, difunto, natural de ... y Dª Remedios Cibla, natural de Tarra... gona. Maternos: D. Isidro, labrador, na... tural de Conesa y Dª María Bertran natural de Tarragona. Padrinos ...

Padró, tornero, natural de Barcelona y Dª Palmira Hernandez, natural de Gracia, solteros. En fé de lo cual lo fir... mo fecha ut supra.

Buenaventura ... Domero

1109 Castells y Morera.

En Barcelona á diez y seis de Marzo de mil ochocientos noventa. Yo el infrascrito Domero de esta Sta. Iglesia Catedral Basílica bauticé solemnemente á una niña que nació el seis del actual en la calle de Capellans, número diez y seis, piso segundo, hija legítima de D. Victoriano Castells, procurador, natural de Vallecas y de Dª María de los Angeles Morera, natural de Igualada, casados en la parroquia de Sta Madrona según consto. Se le pusieron por nombres: María del Carmen, Margarita, Teresa. Abuelos paternos: D. Miguel empleado y Dª Teresa Tipó, naturales de Cervera. Maternos: D. Pablo, industrial y Dª Antonia Castelltort, naturales de Igualada. Padrinos: el abuelo pater...

no y D.ª Dolores Estapé, casados ... ral de Manresa. En fé de lo cual lo firmo fecha ut supra.

Buenaventura [illegible] Domero.

1110
Cots
Capdevila

En Barcelona á diez y seis de Marzo de mil ochocientos noventa, Yo el infrascrito Domero de esta Sta. Iglesia Catedral Basílica bauticé solemnemente á un niño que nació el ocho del actual en la calle de San Gil, número diez, piso segundo, hijo legítimo de D. Francisco Cots, jornalero, natural de Sta. Eulalia de Sangoriol y de D.ª Antonia Capdevila, natural de Pedra, casados en la parroquia de San Martin de [illegible] segun constó. Se le pusieron por nombres: Amadeo, Antonio, Sebastian. Abuelos paternos: D. José, natural de [illegible] y D.ª Paula Ferrer, natural de [illegible] ria, difuntos. Maternos: D. Jaime y D.ª Antonia Cirill, naturales de la [illegible]. Padrinos: D. Jaime Capdevila, jornalero y D.ª Antonia Pin, solteros, naturales de Selva. En fé de lo cual lo firmo fecha ut supra.

Buenaventura [illegible] Domero.

1111
Esteve
y
Paris.

En Barcelona á diez y seis de Marzo de mil ochocientos noventa. Yo el infrascrito Domero de esta Sta Iglesia Catedral Basílica bauticé solemnemente á un niño que nació el ocho del actual en la calle de la Victoria, número siete, piso primero, hijo legítimo de D. Lorenzo Esteve, tejedor, natural de Sta Eugenia y de D.ª Raimunda Paris, natural de Juissona, casados en la parroquia de San Pedro segun ~~dijeron~~ [illegible] Se le pusieron por nombres: Lorenzo, Francisco de Asís, Joaquin. Abuelos paternos: D. Vicente, natural de Canet de Adri y D.ª Maria Serrat, natural de San Felio de Pallarols. Maternos: D. José, jornalero y D.ª Maria Campabadal, naturales de Guissona. Padrinos: D. Bernardo Canals, soltero, cortante, natural de Salt y D.ª Maria Pitó, casada, natural de Castellfollit. En fé de lo cual lo firmo fecha ut supra. [illegible] = consto = vale.

Buenaventura [illegible] Domero.

En Barcelona á diez y seis de Marzo de mil ochocientos noventa. Yo el in-

1112
Fernandez y Gurgui

[infra]scrito Domero de esta Sta. Iglesia Cate-
dral Basilica bauticé solemnemente á
una niña que nació el veinte y ...
de Febrero último en la calle Tapi[nería]
número diez y siete, piso primero, hija legí-
tima de D. Ramon Fernandez, [...]
natural de Alicante y de Dª. Teresa Gurgui
natural de Sarriá, casados en la parro-
quia de San Pablo segun consta. Se le pu-
sieron por nombres: Vicenta, Eulalia, Jo-
sefa. Abuelos paternos: D. Ramon [...]
tor, natural de Orihuela y Dª. Vicenta [...]
ton, natural de Elche. Maternos: D. [...]
[Cl]emente, minero y Dª. Eulalia Vilafranca
naturales de Sarriá: Padrinos los ab[uelos]
materno y paterna. En fé de lo cual lo
firmo fecha ut supra.

Buenaventura [illegible]

1113
Granados y Solá.

En Barcelona á diez y seis de Marzo
de mil ochocientos noventa. Yo el infras-
crito Domero de esta Sta. Iglesia Catedral
Basilica bauticé solemnemente á una
niña que nació el siete del actual en
la Barceloneta, calle de Sta Madrona
número treinta y tres, piso tercero, hija
legítima de D. Miguel Granados, car[pin-]
jero, natural de Alcalá la Real y de Dª.
Dolores Solá, natural de Vich, casados en
la parroquia de Sta Maria del Taulat
segun dijeron. Se le pusieron por nom-
bres: Isabel, Rafaela, Dolores. Abuelos pa-
ternos: D. Rafael, difunto y Dª. Maria de
la Cabeza Castillo, naturales de Alcalá la
Real. Maternos: D. José, difunto y Dª. Rai-
munda Busó, naturales de Vich. Pa-
drinos: D. Jaime Granados, estudiante
natural de San Martin de Provensals y
Dª. Isabel Farich, natural de Barcelona, sol-
teros. En fé de lo cual lo firmo fecha ut su-
pra.

Buenaventura [illegible] Pro Domero.

1114
Inglá y Felipe.

En Barcelona á diez y seis de Marzo
de mil ochocientos noventa. Yo el infrascri-
to Domero de esta Sta. Iglesia Catedral Ba-
silica bauticé solemnemente á un niño que
nació el siete del actual en la calle de Roig
número tres, piso quinto; hijo legítimo de
D. José Inglá, jornalero, natural de Palma
de Mallorca y de Dª. Margarita Felipe,

natural de Tárrega, casados en la p...
quia de los Angeles segun consta ...
sieron por nombres: Enrique, Jo...
Tosino. Abuelos paternos: D. Juan ...
nalero y Dª. Magdalena Mora, na...
les de Palma. Maternos: D. Anton...
nalero, natural de Guissona y Dª ...
imunda Balcells, natural de Agram...
Padrinos: D. Enrique Felip, solter...
nalero, natural de Barcelona y Dª ...
Felip, casada, natural de Tárrega ...
fé de lo cual lo firmo fecha ut su...
Buenaventura ...

3115
Legaspi
y
Roura

\# Lo enmendado = Rosa Maria = vale. Dº. 20 Dbre. 1924
Dr. Francisco de P. Estela (?) ...
Domero

En Barcelona á diez y seis de ...
zo de mil ochocientos noventa. Yo ...
frascrito Domero de esta Sta. Iglesia ...
dral Basílica bauticé solemnemente ...
niña que nació el once del actual ...
calle de Cerdeña, número ochenta y ...
tro, piso primero, hija legítima de ...
lio Legaspi, empleado, natural de ...
y de Dª. Maria Roura, natural de ...
quera, casados en la parroquia de ...
ria del Mar segun ~~digeron~~. Se le pu...
por nombres: # Rosa, Maria, Josefa. ...
los paternos: desconocido el abuelo y ...

ria Legaspi Osorio, natural de Meira. Ma-
ternos: D. José, labrador, natural de la
Junquera y Dª. Maria Vilá, difunta,
natural de Perelada. Padrinos: D. José
Casanova, lampista, natural de Barcelo-
na y Dª. Rosa Roura, natural de
la Junquera, solteros. En fé de lo cual
lo firmo fecha ut supra. Léase = consto =
Buenaventura Bassedas Pbro.
Domero.

3116
Millás
y
Pujol.

En Barcelona á diez y seis de Mar-
zo de mil ochocientos noventa. Yo el
infrascrito Domero de esta Sta. Iglesia
Catedral Basílica bauticé solemnemen-
te á un niño que nació el dia siete del
actual en la calle de Valencia, número
noventa y seis, tiendas, hijo legítimo de
D. Francisco Millás, carpintero, natural
de Gerona y de Dª. Elvira Pujol, natural
de Aviñonet, casados en la Catedral de
Gerona segun consto. Se le pusieron por
nombres: Clemente, Francisco de Pau-
la, Juan. Abuelos paternos: D. Juan
difunto y Dª. Carmen Vicens, naturales

de Gerona. Maternos: D. Sebastian difunto, natural de Sagaro y D.ª Francisca Marqués, natural de Novelda. Padrinos: D. Clemente Garreta, casa baúl, natural de Gracia y D.ª Concepcion Millás, soltera, natural de [illegible]na. En fé de lo cual lo firmo fecha supra.

Buenaventura [illegible]
Domero

1117
Mon[illegible]
y
Rué.

En Barcelona á diez y seis de Marzo de mil ochocientos noventa. Yo el infrascrito Domero de esta Sta. Iglesia Catedral Basilica bauticé solemnemente á una niña que nació el veinticinco de Febrero último en la calle Baños Nuevos, número veinte y dos, hija legitima de D. Clemente Monserrat, [illegible]nista, natural de Barcelona, y de Mercedes Rué, natural de Gracia, casados en la parroquia de la Merced según consta. Se le pusieron por nombres: Dolores, Josefa, Enriqueta. Abuelos paternos: D. José, ebanista, natural de Barcelona y D.ª Mercedes Montserrat, natural de San Clemente de Llobregat. Maternos: D. Joaquin, difunto, natural

de Sarriá y D.ª Mercedes Colomé, natural de Barcelona. Padrinos: los abuelos paterno y materna. En fé de lo cual lo firmo fecha ut supra.

Buenaventura [illegible] Pbro
Domero

1118
Montpart
y
Font.

En Barcelona á diez y seis de Marzo de mil ochocientos noventa. Yo el infrascrito Domero de esta Sta. Iglesia Catedral Basilica bauticé solemnemente á una niña que nació el doce del actual en la calle Rosal, número once, piso segundo, hija legitima de D. Felio Montpart, jornalero, natural de Sabadell y de D.ª Francisca Font, natural de Barcelona, casados en la parroquia de las Geronimas segun consta. Se le pusieron por nombres: Encarnacion, Salvadora, Francisca. Abuelos paternos: D. José, difunto, natural de San Quirico de Tarrasa y D.ª Joaquina Duran, natural de Sabadell. Maternos: D. Buenaventura, difunto, natural de Mataró y D.ª Dolores Vellsolá, natural de Barcelona. Padrinos: D. Salvador Martí, casa

do, carpintero, natural de Barcelona y Dª Encarnacion Burgués, soltera, natural de Aza. En fé de lo cual lo firmo fecha ut supra.

Buenaventura [illegible]
Lamers

1119
Mesegué
y
Alierm.

En Barcelona á diez y seis de Marzo de mil ochocientos noventa. Yo el infrascrito Domero de esta Sta. Iglesia Catedral Basilica bauticé solemnemente á un niño que nació el ocho del actual en [illegible]cia, calle de San Rafael, número [illegible] piso primero, hijo legítimo de D. [illegible] Mesegué, jornalero, natural de [illegible] y de Dª Teresa Alierm, natural de [illegible]ta, casados en la parroquia de Sta. [illegible] de Gracia segun consta. Se le pusieron nombres: Manuel, Agustin, Vicente. Abuelos paternos: D. Miguel, jornalero [illegible] Vicenta Portiellas naturales de [illegible] maternos: D. Domingo, jornalero y Dª Rafaela Mola, naturales de Cherta [illegible] maternos: D. Manuel Alierm, albañil, natural de Cherta y Dª Agustina Valiés, natural de Sana, casados. En fé de lo cual lo firmo fecha ut supra.

Buenaventura Marsal [illegible]
Lamers

1120
Pallás
y
Sanmartin.
Casó con D. [illegible] [illegible] Rodri[illegible] [illegible]

En Barcelona á diez y seis de Marzo de mil ochocientos noventa. Yo el infrascrito Domero de esta Sta. Iglesia Catedral Basilica bauticé solemnemente á una niña que nació el trece del actual en la calle Robador, número treinta y tres, piso tercero, hija legítima de D. Joaquin Pallás, cerrajero y de Dª Filomena Sanmartin, naturales de Chella, casados en la parroquia de San Pablo segun consta. Se le pusieron por nombres: Carolina, Narcisa, Maria. Abuelos paternos: D. Fermin, labrador, y Dª Teresa Gimeno, naturales de Chella. Maternos: D. Antonio, labrador y Dª Tomasa Granero, naturales de Chella. Padrinos: D. Ignacio Biosca, impresor y Dª Carolina Varet, solteros, naturales de Barcelona y de Chella respectivamente. En fé de lo cual lo firmo fecha ut supra.

Buenaventura Marsal Pbro
Lamers

En Barcelona á diez y seis de Marzo de mil ochocientos noventa. Yo el

1121 Pujol y Cabras

infrascrito Domero de esta Sta. Iglesia Catedral Basilica bauticé solemnemente á una niña que nació el catorce del actual en la calle de Vistaalegre, número tres, piso primero, hija legítima de D. Domingo Pujol, del comercio, natural de Berga y de Dª. Maria [illegible] natural de Risqué, casados en la parroquia de San Cucufate segun [illegible]. Se le pusieron por nombres Josefa Remedio, Agustina. Abuelos paternos: D. José, tejedor, natural de San [illegible] de Moruns y Dª. Teresa Santamaria natural de Berga. Maternos: D. [illegible] labrador y Dª. Agustina Sanclimente naturales de Risqué. Padrinos: D. José Pujol, casado, del comercio, natural de San Lorenzo de Moruns y Dª. Josefa Santamaria, soltera, natural de Berga. En fé de lo cual lo firmo fecha ut supra.

Buenaventura [illegible] Domero

1122 Pons y Llenas.

En Barcelona á diez y seis de Marzo de mil ochocientos noventa. Yo el infrascrito Domero de esta Sta. Iglesia Catedral Basilica bauticé solemnemente á una niña que nació el dos del actual en la calle de Tarrós, número diez y seis, piso primero, hija legítima de D. Martin Pons, jornalero, natural de Tayá y de Dª. Maria Llenas, natural de Moyá, casados en la parroquia de la Merced segun consta. Se le pusieron por nombres Carmen, Agustina, Teresa. Abuelos paternos: D. Miguel, jornalero y Dª. Margarita Duran, naturales de Tayá. Maternos: D. Sebastian, labrador y Dª. Josefa Domenjo, naturales de Moya. Padrinos: D. Buenaventura Llenas, tejedor, natural de Moyá y Dª. Agustina Botey, natural de Barcelona, casados. En fé de lo cual lo firmo fecha ut supra.

Buenaventura M[illegible] Pbro Domero

1123 Santanel y Jimeno.

En Barcelona á diez y seis de Marzo de mil ochocientos noventa. Yo el infrascrito Domero de esta Sta. Iglesia Catedral Basilica bauticé solemnemente á un niño que nació el quince del actual en la calle Ferlandina, número sesenta y cinco, piso sexto, hijo legítimo de D. Fran-

cisco Pintanel, jornalero, natural ... bla de Albarton y de Dª Monica ... natural de Montaneso, casados ... parroquia de Sta Madrona seg... tó. Se le pusieron por nombres ... co, Cesareo, Octavio. Abuelos paternos ... riano, jornalero y Dª Maria ... naturales de Puebla de Albarton ... nos: D. Bartolo, difunto y Dª ... la Salvador, naturales de Mont... Padrinos: D. Cesareo Lizandra, jor... nalero, natural de Sarrion y Dª ... cepcion Albalate, soltera, natu... Puebla de Arenoso. En fé de lo cual ... firmo fecha ut supra.

Buenaventura ... Domero

1124. Riera y López.

En Barcelona á diez y seis ... zo de mil ochocientos noventa. ... frascrito Domero de esta Sta Iglesia ... tedral Basílica bauticé solemnemente ... á una niña que nació el cuatro ... tual en las Corts de Sarriá, ... lló, número quince, piso primero, ... legítima de D. Domingo Riera, ... natural de Granollers y de Dª ... Lopez, natural de San Saturnino ...

471.

ya, casados en la parroquia de Sta Maria de las Corts segun consta. Se le pusieron por nombres: Josefa, Maria, Rosa. Abuelos paternos: D. Tomas, difunto, natural de Vilamajó y Dª Rosa Torras, natural de Solisá de Vall. Maternos: D. Rufino, difunto y Dª Maria Grifol, naturales de San Saturnino de Noya. Padrinos: D. Jaime Lopez, viudo, albañil, natural de San Saturnino de Noya y Dª Josefa Riera, casada, natural de Granollers. En fé de lo cual lo firmo fecha ut supra.

Buenaventura M. Presseu ... Domero

1125 Tomás y Soldevila.

Casó con Dª Rosa Vairetó ... en ... Sta. Madrona

En Barcelona á diez y seis de Marzo de mil ochocientos noventa. Yo el infrascrito Domero de esta Sta. Iglesia Catedral Basílica bauticé solemnemente á un niño que nació el ocho del actual en la calle Viladomat, número veinte y uno, tienda, hijo legítimo de D. Buenaventura Tomás, carpintero, natural de Barcelona y de Dª Esperanza Soldevi-

-la, natural de Alguaire, casado parroquia del Carmen segun cons- le pusieran por nombres: Roman Tomas. Abuelos paternos: D. José ... rinero y Dª. Dolores Cuspar, natural de Arenys de Mar. Maternos: D. ... labrador y Dª. Maria Rovira, naturales de Alguaire. Padrinos: D. ... Piñol, carpintero, natural de ... Ebro y Dª. Terencia Bordeta, natural Zaragoza, solteros. En fé de lo cual firmo fecha ut supra.

Buenaventura ... Romero

1126 Vilar y Bonet.

Corregido con ... de 6 junio 1908 ... de ...

En Barcelona á diez y seis de marzo de mil ochocientos noventa. Yo el infrascrito Romero de esta Sta. Iglesia Catedral Basilica bauticé solemnemente á una niña que nació el diez del actual en la calle Carretas, número cinco, piso segundo, hija legítima de D. José Vilar, jornalero, natural de Molins de Rey y de Dª. Magdalena Bonet, natural de Reus, casados en la parroquia de Molins de Rey segun consto. Se le pusieron por nombres: Francisca, Romana, Flora, Luisa. Abuelos paternos: D. Manuel, jornalero, natural de Tarragona y Dª. Maria Masalleras, natural de Molins de Rey. Maternos: D. Antonio, difunto, y Dª. Antonia Porta, naturales de Reus. Padrinos: D. Manuel Vilar, casado, jornalero, natural de Tarragona y Dª. Maria Vilar, soltera, natural de Sabadell. En fé de lo cual lo firmo fecha ut supra.

Buenaventura Massaneu Pbro. Romero

1127 Vilasaró y Aguisil.

En Barcelona á diez y seis de Marzo de mil ochocientos noventa. Yo el infrascrito Romero de esta Sta. Iglesia Catedral Basilica bauticé solemnemente á un niño que nació el tres del actual en la calle Corribia, número veinte y tres, piso cuarto, hijo legítimo de D. Paudilio Vilasaró, del comercio, natural de San Esteban de Castellar y de Dª. Josefa Aguisil natural de Barcelona, casados en la parroquia de San Francisco de Paula segun consto. Se le pusieran por nombres: José, Felipe, Luis. Abuelos paternos: D. José, difunto, natural

de San Andres de Palomar y D.ª Mar-
garita Vendrell, natural de ...
Maternos: D. Jaime, natural de Cas-
tellfullit y D.ª Margarita Bou, natu-
ral de Barcelona, difuntos Padrinos: D.
Fernando Bou, casado, del comercio, na-
tural de Barcelona y D.ª Matilde ...
mau, soltera, natural de San Mar-
tin de Provensals. En fé de lo cual lo fir-
mo fecha ut supra.

Buenaventura ... Domero

1128
Viern
y
Suñer.

En Barcelona á diez y seis de Mar-
zo de mil ochocientos noventa. Yo el ins-
crito Domero de esta Sta. Iglesia Catedral
Basilica bauticé solemnemente á un niño
que nació el catorce del actual en la calle
del Progreso, número veinte, tienda, hi-
jo legitimo de D. Ignacio Viern, panadero,
natural de San Juan las Fonts y de D.ª
Margarita Suñer, natural de Blanes, ca-
sados en la parroquia de San Juan de
Gracia segun constó. Se le pusieron por
nombres: Miguel, Jose, Ignacio. Abuelos
paternos: D. Gaspar, papelero, natural
de Bergañá y D.ª Maria Coderch, natu-
ral de Olot. Maternos: D. Andres, a...

gatero y D.ª Maria Bes, naturales de
Manresa. Padrinos: D. Miguel Nofra-
rias, espargatero y D.ª Rosa Benet, solte-
ros, naturales de Vich. En fé de lo cual
lo firmo fecha ut supra.

Buenaventura ... Domero

1129
Vila
y
Matas.

En Barcelona á diez y seis de Marzo
de mil ochocientos noventa. Yo el infras-
crito Domero de esta Sta. Iglesia Catedral
Basilica bauticé solemnemente á un ni-
ño que nació el nueve del actual en la
calle de la Universidad, número veinte
y cuatro, piso cuarto, hijo legitimo de
D. José Vilá, empleado, natural de Barce-
lona y de D.ª Josefa Matas, natural de
Barberá, casados en la parroquia del
Pino segun dijeron. Se le pusieron por
nombres: Ricardo, Enrique, Olegario. Abue-
los paternos: D. Magin, natural de Valls
y D.ª Eulalia Bach, natural de Barce-
lona, difuntos. Maternos: D. Quirico, na-
tural de San Quirico de Besora y D.ª An-
tonia Grau, natural de Mura, difuntos.

Padrinos: D. Alejandro Vila, [illegible] y Dª. Manuela Vila, naturales de Barcelona, solteros. En fe de lo cual lo firmo fecha ut supra.

Buenaventura [illegible]
Domero

1130
Ventura
y
Soler.

En Barcelona á diez y seis de Marzo de mil ochocientos noventa. Yo el infrascrito Domero de esta Sta. Iglesia Catedral Basílica bauticé solemnemente a un niño que nació el seis del actual en la calle Tallers, número dos, piso sexto, hijo legítimo de D. José Ventura, arriero, natural de Molins de Rey y de Dª. Josefa Soler, natural de Torrellas de Foix, casados en la parroquia de San Pedro según consta. Se le pusieron por nombres: José, Buenaventura, Francisco. Abuelos paternos: D. José y Dª. María Bergadá, difuntos, naturales de Grumerá. Maternos: D. Magín, difunto y Dª. Teresa Sans, naturales de Foix y de Arbós respectivamente. Padrinos: D. José Ventura, cerrajero, natural de Barcelona y Dª. Teresa Ventura, natural de Barcelona, solteros. En fé de lo cual lo firmo fecha ut supra

Buenaventura [illegible]
Domero

1131
Coll
y
Eulalia.

En Barcelona á diez y siete de Marzo de mil ochocientos noventa. Yo el infrascrito Domero de esta Sta. Iglesia Catedral Basílica bauticé solemnemente á un niño que nació el siete del actual en la calle de Codols, número diez y siete, tienda, hijo legítimo de D. Narciso Coll, albañil, natural de Bordils y de Dª. Josefa Eulalia Manuela, natural de Barcelona, casados en la parroquia de las Geronimas según consta. Se le pusieron por nombres: José, Pedro, Narciso. Abuelos paternos: D. Pedro, difunto, natural de Bordils y Dª. Lucía Prats, natural de Aiguaviva. Maternos: desconocidos. Padrinos: D. José Coll, albañil y Dª. Margarita Coll, casados, naturales de Bordils. En fé de lo cual lo firmo fecha ut supra.

Buenaventura [illegible] Pbro.
Domero

En Barcelona á diez y siete de Marzo de mil ochocientos noventa. Yo el infrascrito Domero de esta Sta. Iglesia Catedral

1132
Catalan y Peris.

Basilica bauticé solemnemente á un niño que nació el seis del actual en la calle del Tigre, número trece, piso cuarto, hijo legítimo de D. Manuel Catalan, ... y de Da. Constancia Peris, naturales de Sucaina, casados en la parroquia del mismo pueblo segun ~~dijeron~~. Se le pusieron por nombres: Amadeo, Eduardo. Abuelos paternos: D. Joaquin, labrador y Da. María Iserte, naturales de Sucaina. Maternos: D. Vicente, difunto y Da. Joaquina Andreu, naturales de Sucaina. Padrinos: D. Eustaquio Turmo, soltero, del comercio, natural de Graus y Da. ... Piñol, viuda, natural de Lérida. En fé de lo cual lo firmo fecha ut supra.
P=consti=vale. Buenaventura ... Domero

1133
Lluch y Partagás.

En Barcelona á diez y siete de Marzo de mil ochocientos noventa. Yo el infrascrito Domero de esta Sta. Iglesia Catedral Basilica bauticé solemnemente á un niño que nació el ocho del actual en la Rambla de Cataluña, número veinte y cinco, piso segundo, hijo legítimo de D. Gaspar ... del comercio y de Da. Carmen Partagás, naturales de Barcelona, casados en la parroquia de Sta. Maria del Mar segun constó. Se le pusieron por nombres: Jaime, Ramon, José. Abuelos paternos: D. Ramon, difunto y Da. Francisca Cucurella, naturales de Manresa. Maternos: D. Ignacio, del comercio, natural de la Garriga y Da. Ramona Miguel, natural de Barcelona. Padrinos: D. Ramon Yagnan, casado, alfarero, natural de Manresa y Da. Josefa Partagás, viuda, natural de Barcelona. En fé de lo cual lo firmo fecha ut supra.
Buenaventura Masser Pbro. Domero

1134
Mascort y Galibern.

En Barcelona á diez y siete de Marzo de mil ochocientos noventa. Yo el infrascrito Domero de esta Sta. Iglesia Catedral Basilica bauticé solemnemente á un niño que nació el tres del actual en la Rambla de Cataluña, número noventa y cuatro, piso primero, hijo legítimo de D. Baldomero Mascort, propietario, natural de Torruella de Montgrí y de Da. Clara Galibern, natural de Bagé (Brasil), casados en la parroquia de S. Ginés

de Torroella de Montgri segun [illegible]
Se le pusieron por nombres: José, M.
Pedro, Anacleto. Abuelos paternos D. [illegible]
difunto y Dª. María Comas, naturales de
Torroella de Montgri. Maternos: D. [illegible]
mon, difunto, natural de Torroella de
Montgri y Dª. Manuela Rezende, natural
de Bagé (Brasil) Padrinos: D. Anacleto [illegible]
cheta, casado, Teniente Coronel de Infantería
natural de Puente la Reyna y Dª. [illegible]
Comas, viuda, natural de Torroella de Mont-
gri. En fé de lo cual lo firmo fecha ut su-
pra.

Buenaventura [illegible]
[illegible]

1135 Oñate y Sisnieja.

En Barcelona á diez y siete de Marzo
de mil ochocientos noventa. Yo el infrascri-
to Domero de esta Sta. Iglesia Catedral Basí-
lica bauticé solemnemente á un niño que
nació el nueve del actual en la Barce-
loneta, calle de la Alegria, número [illegible]
hijo legítimo de D. Benito Oñate, Sargento
trompetas, natural de Zaragoza y de Dª. [illegible]
fa Sisnieja, natural de Santander, casados
en la parroquia de Sta Madrona segun
consta. Se le pusieron por nombres: Juan
de Dios, Dagoberto, Pablo. Abuelos pater-
nos:

D. Mariano, natural de Gelza y Dª. Ma-
ría Zumelzu, natural de Zaragoza, difun-
tos. Maternos: D. Francisco, difunto, na-
tural de Santander y Dª. Victoriana Man-
zanares, natural de Tecaduso. Padrinos:
D. Pablo Oñate, soltero, estudiante, natu-
ral de Barcelona y Dª. Agustina Basco-
nes, casada, natural de Valenzuela. En fe
de lo cual lo firmo fecha ut supra.

Buenaventura M. [illegible]
Comas

1136 Roger y Saumell.

En Barcelona á diez y siete de Marzo
de mil ochocientos noventa. Yo el infrascrito
Domero de esta Sta. Iglesia Catedral Basílica
bauticé solemnemente á una niña que na-
ció el quince del actual en la calle Cabañas,
número veinte y siete, piso quinto, hija le-
gítima de D. Antonio Roger, zapatero, natu-
ral de Mahón y de Dª. Paula Saumell, na-
tural de Espluga de Francolí, casados en la
parroquia de Sta Madrona segun consta. Se
le pusieron por nombres: Dolores, Fernan-
da, Paula. Abuelos paternos: D. Jaime,
difunto y Dª. María Grau, naturales de Mahon

Maternos: D. Juan, difunto y D.ª ... Rosas, naturales de Espluga de Fran... Padrinos: D. Fernando Sans, ... natural de Barcelona y D.ª ... ...rraba, natural de San Jaime de ...nas, casados. En fe de lo cual lo firmo fecha ut supra

Buenaventura Masrramon
Domero

1137
Sugrera y Merly

En Barcelona á diez y siete de Marzo de mil ochocientos noventa. Yo el infrascrito Domero de esta Sta. Iglesia Catedral Basilica bauticé solemnemente á una niña que nació el siete del actual ... calle de Montesion, número diez y ... ..., tercera hija legítima de D. José Sagrera ... comercio y de D.ª Carmen Merly, natural de Barcelona, casados en la parroquia de los Stos Justo y Pastor según consta. Se le pusieron por nombres: Teresa Ramona Felicidad: Abuelos paternos: D. Salvador, difunto, natural de ...lla y D.ª Teresa Simca, natural de ...ma de Mallorca. Maternos: D. ... ... comercio y D.ª Carmen Traquini, ...les de Barcelona. Padrinos: D. ... Sagrera, del comercio y D.ª Teresa ...

casados, naturales de Barcelona. En fe de lo cual lo firmo fecha ut supra

Buenaventura Masrramon Pbro
Domero

1138
Tomás y Herran

En Barcelona á diez y siete de Marzo de mil ochocientos noventa. Yo el infrascrito Domero de esta Sta. Iglesia Catedral Basilica bauticé solemnemente á un niño que nació el veinte y cuatro de Febrero último en la calle Puerta de Sta. Madrona, número catorce, tienda, hijo legítimo de D. Gaspar Tomás, peluquero, natural de Godall y de D.ª Elvira Herran, natural de Barcelona, casados en la parroquia de los Angeles según consto. Se le pusieron por nombres: Juan, Gaspar, Andres. Abuelos paternos: D. Joaquin, difunto, natural de la Galera y D.ª Teresa Soleiza, natural de Godall. Maternos: D. Andres, difunto, natural de Blanes y D.ª Maria Calvet, natural de Barcelona. Padrinos: D. Juan Franco, ebanista y D.ª Montserrat Alonella, casados, naturales de Barcelona. En fe de lo cual lo firmo -

fecha ut supra.

Buenaventura [illegible]
Domero

1139
Cuní
y
Guardiola.

En Barcelona á diez y [illegible]zo de mil ochocientos noventa. Yo el infrascrito Domero de esta Sta. Iglesia Catedral Basílica bauticé solemnemente una niña que nació el seis del actual en la calle de la Puerta Nueva número veinte y cinco, piso cuarto, hija legítima de D. Francisco Cuní, [illegible] natural de Breda y de Dª. María Guardiola, natural de Masalcoreig, casados en la parroquia de las Jerónimas según constó. Se le pusieron por nombres: Mariana, Josefa, Rosa. Abuelos paternos: D. Abraham, natural de Hostalrich y Dª. Rosa Bassas, natural de [illegible]da, difuntos. Maternos: D. Antonio [illegible]te, natural de Masalcoreig y Dª. [illegible]sa Gari, natural de Torrente de [illegible]. Padrinos: D. José Guardiola, soltero, [illegible]lero, natural de Lérida y Dª. María [illegible] casada, natural de Breda. En fe de lo cual lo firmo fecha ut supra.

Buenaventura [illegible]
Domero

1140
Dalmau
y
Casellas.

En Barcelona á diez y ocho de Marzo de mil ochocientos noventa. Yo el infrascrito Domero de esta Sta. Iglesia Catedral Basílica bauticé solemnemente á una niña que nació el seis del actual en la calle de Valldoncella, número cincuenta y ocho, piso primero, hija legítima de D. Pedro Dalmau, impresor y de Dª. Estrella Casellas, naturales de Barcelona, casados en la parroquia del Carmen según constó. Se le pusieron por nombres: Carmen, Victorina, Agustina. Abuelos paternos: D. Agustín, difunto, natural de Olot y Dª. Dolores Altayó, natural de Barcelona. Maternos: D. Martín, difunto, natural de Manresa y Dª. Antonia Gispert, natural de Rindoms. Padrinos: D. Francisco Soria, casado, impresor, natural de Valladolid y Dª. Carmen Dalmau, soltera, natural de Barcelona. En fe de lo cual lo firmo fecha ut supra.

Buenaventura [illegible]
Domero

En Barcelona á diez y ocho ... de mil ochocientos noventa ... francito Domero de esta Sta. Iglesia Catedral Basílica bauticé solemnemente á una niña que nació el veinte de Febrero ... en la calle de Balmes, número ... piso tercero, hija legítima de D. Federico Noguès, del comercio y de Dª Josefa Trujillo, naturales de Barcelona, casados en la parroquia de Belen segun consta. Se le pusieron por nombres: Josefa, Concepción, Carmen. Abuelos paternos: D. ... difunto, natural de Barcelona y de Petronila Alaban, natural de ... Maternos: D. Manuel, difunto, natural de las Palmas de la Gran Canaria y Dª Concepcion de Requesens, natural de Igualada. Padrinos: D. Antonio Trujillo, Magistrado honorario y Juez de término jubilado, natural de ... y Dª Agustina Trujillo, natural de Barcelona, casados. En fé de lo cual lo firmo fecha ut supra.

Buenaventura ...

1141
Noguès
y
Trujillo
Casó con D. Gonzalo Junta
falleció el 25 Septbre 1941
por ... de esta ...

En Barcelona á diez y ocho ... de mil ochocientos noventa ...

1142
Valls
y
Deyeus

francito Domero de esta Sta. Iglesia Catedral Basílica bauticé solemnemente á un niño que nació el catorce del actual en la calle Baños Nuevos, número seis, piso segundo, hijo legítimo de D. Antonio Valls, zapatero, natural de San Pedro de Riudevitlles y de Dª Adelaida Deyeus, natural de Villanueva y Geltrú, casados en la parroquia de los Stos Justo y Pastor segun consta. Se le pusieron por nombres: José, Manuel, Antonio. Abuelos paternos: D. José, difunto, natural de San Quintin de Mediona y Dª Francisca Pios, natural de San Pedro de Riudevitlles. Maternos: D. Manuel y Dª Mariana Miró, difuntos, naturales de Villanueva y Geltrú. Padrinos: D. José Valls, labrador, natural de San Pedro de Riudevitlles y Dª Ana Deyeus, natural de Villanueva y Geltrú, casados. En fé de lo cual lo firmo fecha ut supra.

Buenaventura Ramon ... Pbro.

1143 Alejandro y Moreno.

En Barcelona á diez y nueve de Marzo de mil ochocientos noventa. Yo el infrascrito Domero de esta Sta. Iglesia Catedral Basilica bauticé solemnemente á una niña que nació el cinco del actual en la calle de Aribau, número cuatro, tienda, hija legítima de D. Pedro Alejandro, jornalero, natural de Carazuelo, y de Dª. Angela Moreno, natural de Mazuecos, casados en la parroquia de San Agustin segun consto. Se le pusieron por nombres: Montserrat, Francisca, Angela, Casimira. Abuelos paternos: D. Fulgencio, difunto, natural de Cubo de la Solana y Dª. Isabel [illegible], natural de Carazuelo. Maternos: [illegible] difunto y Dª. Joaquina Moreno, naturales de Monreal. Padrinos: D. Francisco Cabeza, jornalero, natural de Barcelona y Dª. Madrona Llanas, natural de Gracia, solteros. En fe de lo cual lo firmo fecha ut supra.

Buenaventura [illegible] Domero

1144 Deop y Sureda.

En Barcelona á diez y nueve de Marzo de mil ochocientos noventa. Yo el infrascrito Domero de esta Sta. Iglesia Catedral Basilica bauticé solemnemente á una niña que nació el quince del actual en la calle de Ripoll, número ochotrenta, hija legítima de D. José Deop, hojalatero, natural de Ripollet y de Dª. Maria Sureda, natural de Massanet de la Selva, casados en la parroquia de San Francisco de Paula segun consto. Se le pusieron por nombres: Palmira, Oliva, Josefa. Abuelos paternos: D. Antonio difunto, natural de Barcelona y Dª. Paula Rosá, natural de Ripollet. Maternos: D. Juan, labrador y Dª. Josefa Pruna naturales de Massanet de la Selva. Padrinos: D. Fernando Casamitjana, carpintero, natural de Cerdañola y Dª. Palmira Vilaró, natural de Barcelona, solteros. En fé de lo cual lo firmo fecha ut supra.

Buenaventura Massaguer Pbro Domero

1145 Ferrer y Tort.

En Barcelona á diez y nueve de Marzo de mil ochocientos noventa. Yo el infrascrito Domero de esta Sta. Iglesia Catedral Basilica bauticé solemnemente á un niño que nació el ocho del actual en la Ron-

da de San Antonio, número cincuenta y ocho, piso segundo, hijo legítimo de D. Juan Ferrer, constructor de coches, natural de Barcelona y de Dª. Dolores Civil, natural de San Gervasio, casados en la parroquia de San Pedro según consta. Se le pusieron por nombres: Juan, José. Abuelos paternos: D. Juan, constructor de carruajes, natural de Calaf y Dª. Florentina Gispert, natural de Tiana. Maternos: D. Pedro, maestro de obras, natural de Sarriá y Dª. Tecla [illegible], natural de Tarragona. Padrinos: el abuelo paterno y Dª. Teresa Civil soltera, natural de San Gervasio. En fé de lo cual lo firmo fecha ut supra.

Buenaventura Massanet
Domero

1146
Llorens
y
Rico.

En Barcelona á diez y nueve de Marzo de mil ochocientos noventa. Yo el infrascrito Domero de esta Sta. Iglesia Catedral Basílica bauticé solemnemente á una niña que nació el cuatro del actual en la calle de Tallers, número cuarenta y tres, piso tercero, hija legítima de D. Francisco Llorens, carpintero, y de Dª. [illegible] Rico, naturales de Barcelona, casados en la parroquia de Belén

consta. Se le pusieron por nombres: Francisca de Paula, Antonia, Carmen. Abuelos paternos: D. Juan, herrero, natural de Maestro y Dª. Antonia Font, natural de Barcelona. Maternos: D. José, carpintero, natural de Valencia y Dª. Miguela Font, natural de Barcelona. Padrinos: los abuelos paterno y materna. En fé de lo cual lo firmo fecha ut supra.

Buenaventura Massanet Pbro.
Domero

1147
Llopis
y
Tarafuel.

En Barcelona á diez y nueve de Marzo de mil ochocientos noventa. Yo el infrascrito Domero de esta Sta. Iglesia Catedral Basílica bauticé solemnemente á una niña que nació el siete del actual en la calle de Amalia, número seis, piso primero, hija legítima de D. Vicente Llopis, hojalatero, natural de Villarreal y de Dª. Catalina Matilde Tarafuel, natural de Valencia, casados en la parroquia de San Pablo según consta. Se le pusieron por nombres: Carmen, María, Vicenta. Abuelos paternos: D. Vicente, jornalero, natural

de [illegible] y D.ª Francisca [illegible] Arrai de Benlloch. Paternos: desconocidos. Padrinos: D. Andres [illegible], casado, [illegible] lero, natural de Málaga y D.ª Carmen Fernández, viuda, natural de [illegible]. En fe de lo cual lo firmo fecha ut supra.

Buenaventura [illegible]
Bacnero

1148
Llopis y Bertrand.

En Barcelona á diez y nueve de Marzo de mil ochocientos noventa. Yo el infrascrito Ecónomo de esta Sta. Iglesia Catedral Basílica bauticé solemnemente á una niña que nació el veinte y cinco de Febrero último en la calle de Escudillers, número seis, piso cuarto, hija legítima de D. [illegible] Llopis, profesor de lenguas, natural de Hospitalet y de D.ª Catalina Bertrand, natural de Londres, casados en la parroquia de San Pedro segun constó. Se le pusieron por nombres: Francisca, Regina, Luisa, Marcelina. Abuelos paternos: D. José, difunto, natural de [illegible] Hilario Escalón y D.ª Margarita [illegible], natural de Hospitalet. Maternos: D. [illegible] joyero, natural de Cieza ([illegible]) y D.ª Francisca Van Tiest, de [illegible] (Holanda). Padrinos: D. Pablo [illegible]

jornalero, natural de la Selva y D.ª Marcelina Llopis, natural de Sans, casada. En fé de lo cual lo firmo fecha ut supra.

Buenaventura Mariano [illegible]
Bacnero

1141
Ortiz i Icart.

En Barcelona á diez y nueve de Marzo de mil ochocientos noventa. Yo el infrascrito Ecónomo de esta Sta. Iglesia Catedral Basílica bauticé solemnemente á un niño que nació el dia siete del mes actual en Hostafranchs, calle de San Roque, número diez, piso segundo, hijo legítimo de D. Domingo Ortiz, herrero, natural de Mas de Labrador y de D.ª Carmen Icart, natural de Monroyo, casados en la parroquia del Carmen segun constó. Se le pusieron por nombres: José, Antonio, Gabriel. Abuelos paternos: D. Domingo, labrador, natural de Mas de Labrador y D.ª Rosa Carceller, natural de Alcañiz. Maternos: D. Ramon, labrador y D.ª Maria Sans, naturales de Monroyo. Padrinos: D. Domin-

-ya[illegible], relojero, natural de [illegible]mar y Dª Concepcion Bria, natural de Sans, solteros. En fé de lo cual lo firmo fecha ut supra.

Buenaventura [illegible]
[illegible]

1150
Prat
y
Vilata.

En Barcelona á diez y nueve de Marzo de mil ochocientos noventa. Yo el infrascrito Pomero de esta Sta. Iglesia Catedral Basilica bauticé solemnemente á un niño que nació el ocho del actual en la calle San Vicente, número siete, tienda, hijo legitimo de D. José Prat, carpintero natural de Matamargó y de Dª Maria [illegible]ta, natural de Olesa, casados en la parroquia de Olesa. Se le pusieron por nombres: José, Buenaventura, Antonio de Padua. Abuelos paternos: D. Antonio, difunto, natural de [illegible]manya y Dª Rita Guilella, natural de San Pedro de [illegible]. Maternos: D. [illegible]to, labrador y Dª Esperanza [illegible], naturales de Olesa. Padrinos: D. Miguel [illegible]ta, casado, labrador, natural de [illegible] y la abuela materna. En fé de lo cual lo firmo fecha ut supra. [illegible]

Buenaventura [illegible]
Pomero

1151
Sabaté
y
Freixas

En Barcelona á diez y nueve de Marzo de mil ochocientos noventa. Yo el infrascrito Pomero de esta Sta. Iglesia Catedral Basilica bauticé solemnemente á una niña que nació el diez y seis del actual en la Barceloneta, calle Paredes, número trece, piso primero, hija legitima de D. Buenaventura Sabaté, jornalero y de Dª Asuncion Freixas, naturales de la Barceloneta, casados en la parroquia de San Miguel del Puerto segun constó. Se le pusieron por nombres: Emilia, Maria, Antonia. Abuelos paternos: D. Juan, jornalero y Dª Antonia Miqués, naturales de la Barceloneta. Maternos: D. Salvador, difunto y Dª Teresa Picarin, naturales de la Barceloneta. Padrinos: D. Emilio Freixas, cerrajero y Dª Carmen Sabaté, solteros, naturales de la Barceloneta. En fé de lo cual lo firmo fecha ut supra.

Buenaventura [illegible]
Pomero

1152 Andreu y Pastor.

En Barcelona á diez y nueve de Marzo de mil ochocientos noventa... infrascrito Domero de esta Sta. Iglesia Catedral Basílica bauticé solemnemente á un niño que nació el doce del actual en la Ronda de San Pedro, número ... ocho, tienda hijo legítimo de D. ... Andreu, jornalero, y de Da. Librada ... naturales de Torrevieja, casados en la parroquia de Sta Ana segun constó. Se le pusieron por nombres: Eugenio ... filo, Victor. Abuelos paternos: D. Francisco, jornalero y Da. Trinidad ... naturales de Torrevieja. Maternos: D. ... gorio, jornalero, natural de Torrevieja y Da. María Blasco, natural de Torrevieja. Padrinos: D. Eugenio Pastor, ... natural de Torrevieja y la abuela paterna. En fé de lo cual lo firmo fecha ut supra.

Buenaventura ...

1153 Achon y Gal.

En Barcelona á diez y nueve de Marzo de mil ochocientos noventa yo el infrascrito Domero de esta Sta. Iglesia Catedral Basílica bauticé solemnemente á una niña que nació el veinte y cuatro de

484

Febrero último en la calle Alta de San Pedro número quince, piso primero, hija legítima de D. José Achon, fabricante, natural de Mataró y de Da. Paula Gal, natural de Valencia, casados en la parroquia de San Francisco de Paula segun constó. Se le pusieron por nombres. Maria del Pilar, Paula, Rosalia. Abuelos paternos: D. Juan, difunto, natural de Clermont (Francia) y Da. Rosalia Diez, natural de Lontemburgo (Francia). Maternos: D. Francisco, rentista y Da. Francisca Llobera, naturales de Barcelona. Padrinos los abuelos materno y paterna. En fé de lo cual lo firmo fecha ut supra.

Buenaventura Mas... Domero.

1154 ... y Freixa

En Barcelona á diez y nueve de Marzo de mil ochocientos noventa yo el infrascrito Domero de esta Sta. Iglesia Catedral Basílica bauticé solemnemente á una niña que nació el catorce del actual en la calle de Manso número tres

ta y ocho, entresuelo, hija ... de D. Ramon Ruy, ajustador, ... de San Gervasio y de Dª Carmen ... natural de Barcelona, casados en la parroquia del Carmen segun consta. Le pusieron por nombres: Ramon ... Juan. Abuelos paternos: D. ... difunto, natural de Peralés y Dª ... nuela Bernal, difunta, natural de ... rona. Maternos: D. Juan ..., natural de Madrid y Dª ... yo, natural de Escarambios ... D. Juan Forero, maquinista, ... de Madrid y Dª Pilar Ruy, natural de Gerona, casados. En fé de lo cual lo firmo fecha ut supra.

Buenaventura ...
Domero

1155
Bastús
y
Pla.

En Barcelona a diez y nueve de Marzo de mil ochocientos noventa el infrascrito Domero de esta Sta Catedral Basílica bauticé solemnemente á una niña que nació el seis del ... en la calle de Blasticha número ... cuatro, piso tercero, hija legítima de ... nuel Bastús, carpintero, y de Dª ... da Pla, naturales de Barcelona, ca...

la parroquia de San Cucufate segun dijeron. Se le pusieron por nombres: Enriqueta, Federica, Josefa. Abuelos paternos: D. Francisco, carpintero, natural de Barcelona y Dª Tecla Rovira, natural de Ruidoms. Maternos: D. Antonio, tejedor, natural de Barcelona y Dª Maria Sacas, natural de Alella. Padrinos: D. Federico Puig, jornalero, natural de Cardona y Dª Enriqueta Bastús, natural de Barcelona, solteros. En fé de lo cual lo firmo fecha ut supra.

Buenaventura Maestre Pbro
Domero

1156
Bringuis
y
Moure.

En Barcelona á diez y nueve de Marzo de mil ochocientos noventa. El Reverendo D. Robustiano Torres, Pbro, con licencia del infrascrito Domero de esta Sta Iglesia Catedral Basílica bauticé solemnemente á un niño que nació el doce del actual en la calle Parlamento, número cincuenta y ..., hijo legítimo de D. ... meteo Bringuis, teniente de infantería, natural de Herrera y de Dª Maria Moure, nat...

ral de Lumbier, casados en la parroq. de Gallarta segun dijeron. Se le pusieron por nombres: Jose. Abuelos paternos: Joaquin, natural de Villar de los [illegible] y Dª Juana Marso, natural de [illegible] difuntos. Maternos: D. Francisco, natural de Padrea y Dª Mariangela Mar[illegible], natural de Rincon de Soto, difuntos. Padrinos: D. Pedro Romero, soltero, teniente de marina, natural de Calañas y Dª Josefa [illegible]ter, casada, natural de Cartagena. En fe de lo cual lo firmo fecha ut supra.

Buenaventura [illegible] Pbro. Ecónomo.

1157
Corbera
y
Segarra

En Barcelona á diez y nueve de Marzo de mil ochocientos noventa. Yo el infrascrito Ecónomo de esta Sta. Iglesia Catedral Basílica bauticé solemnemente á una niña que nació el quince del actual en la calle de [illegible] número tres, piso primero, hija legítima de [illegible] Corbera, jornalero, natural de Montornés y Dª Encarnacion Segarra, natural de [illegible]ia, casados en la parroquia de Sta. María del Mar segun consta. Se le pusieron por nombres: Cármen, Emilia, Encarnacion. Abuelos paternos: D. Estéban, natural de Montornés y Dª Josefa Ramis, natural de [illegible]

[illegible]pectiva, difuntos. Maternos: D. Juan y Dª [illegible] Sitja, naturales de Barcelona, difuntos. Padrinos: D. Emilio Castells, jornalero y Dª Cármen Segarra, casados, naturales de Barcelona. En fé de lo cual lo firmo fecha ut supra.

Buenaventura [illegible] Pbro. Ecónomo.

1158
Costart
y
Segrera.

En Barcelona á diez y nueve de Marzo de mil ochocientos noventa. Yo el infrascrito Ecónomo de esta Sta. Iglesia Catedral Basílica bauticé solemnemente á una niña que nació el primero del actual en la calle de Mercaders, número treinta y tres, piso segundo, hija legítima de D. Casimiro Costart, dependiente y de Dª Ana Segrera, naturales de Calonge, casados en la parroquia de Sta. María del Mar segun dijeron. Se le pusieron por nombres: Emilia, Maria, Ana. Abuelos paternos: D. José, jornalero y Dª Magdalena Clara, naturales de Calonge. Maternos: D. Estéban, difunto y Dª Margarita Cassá, naturales de Calonge. Padrinos: D. Juan Segrera, carpintero, natural de Calonge y

Dª. Emilia Carreras, natural de [illegible] solteros. En fé de lo cual lo firmo fecha ut supra.

Buenaventura [illegible] Domero

1159 Cejalbo y Rodriguez

En Barcelona á diez y nueve de marzo de mil ochocientos noventa. Yo el infrascrito Domero de esta Sta. Iglesia Catedral Basílica bauticé solemnemente á un niño que nació el diez y ocho de Febrero último en la calle de San Pedro Martir segun consta. Se le pusieron por nombres: Enrique, Francisco, [illegible] Juan, Felipe. Abuelos paternos: D. [illegible] propietario, natural de Villora y Dª. [illegible] cia Sariñana, difunta, natural de [illegible] Maternos: D. Pedro, agentes naturales [illegible] randinas y Dª. Isidora Gonzalez, natural de Candás. Padrinos: D. Francisco [illegible] fabricante y Dª. Paz Leonor [illegible], casados naturales de Alicante. En fé de lo cual lo firmo fecha ut supra.

Buenaventura [illegible] Domero

1160 Cantos y Conchas

En Barcelona á diez y nueve de marzo de mil ochocientos noventa. Yo el infrascrito Domero de esta Sta. Iglesia Catedral Basílica bauticé solemnemente á un niño que nació el quince del actual en la calle Picalqués, número siete, piso tercero, hijo legítimo de D. Ignacio Cantos, jornalero y de Dª. Manuela Conchas, naturales de Calanda, casados en la parroquia del mismo pueblo segun dijeron. Se le pusieron por nombres: Tomas, Antonio, José. Abuelos paternos: D. Ildefonso, difunto, natural de Murcia y Dª. Melchora Villanueva, natural de Calanda. Maternos: D. Manuel, jornalero y Dª. Luisa Hombar, naturales de Calanda. Padrinos: D. Tomas Ceré, jornalero, natural de Calanda y Dª. Teresa [illegible], natural de Murcia, casados. En fé de lo cual lo firmo fecha ut supra. [illegible]

Buenaventura Masnou Pro Domero

1161 Carpintero y Ochoa.

En Barcelona á diez y nueve de marzo de mil ochocientos noventa. Yo el infrascrito Domero de esta Sta. Iglesia Catedral Basílica bauticé solemnemente á una niña que nació el nueve del actual en la calle Diputacion, número cuatrocientos veinte y nueve, piso segundo, hija légitima de D. Tiburcio Car-

...pinatero, jornalera, natural de ...
Dª Felipa Ochoa, natural de Duran...
sados en la parroquia de San Fran...
consto. Se le pusieron por nombres: ...
la, Josefa, Felipa. Abuelos paternos: ...
tino, jornalero y Dª Hermenegilda ...
naturales de Izear. Maternos: D. Vicente ...
nalero y Dª Juana Uribelarrea, natur...
Durango. Padrinos: D. Mariano Veve, jor...
lera, natural de Betera y Dª Josefa Solego...
natural de Oñate, solteros. En fé de lo cual lo
firmo fecha ut supra.

Buenaventura Cassasa ...
Domero

1162
Costus
y
Durun.

En Barcelona á diez y nueve de Mar-
zo de mil ochocientos noventa. Yo el infra-
scrito Domero de esta Sta. Iglesia Catedral Ba-
silica bauticé solemnemente á un niño que
nació el diez del actual en la calle ...
lencia, número doscientos setenta y ...
so segundo, hijo legítimo de D. José Costus, ...
nalero, natural de Vigo y de Dª Fabia...
ran, natural de Artesa de Segre, casados en
la parroquia de Artesa de Segre según ...
ron. Se le pusieron por nombres: Joa-
quin, Pablo. Abuelos paternos: D. Joaquin, ...
cantero y Dª Juana Mariño, natura...

Vigo. Maternos: D. José, cantero y Dª Ma-
ria Vallés, naturales de Artesa de Segre. Pa-
drinos: D. José Oleótiar, casado, tendero, na-
tural de Tarragona y la abuela materna.
En fé de lo cual lo firmo fecha ut supra.

Buenaventura Cassasa Pbro
Domero

1163
Duch
y
Miguel.

En Barcelona á diez y nueve de Mar-
zo de mil ochocientos noventa. Yo el infras-
crito Domero de esta Sta. Iglesia Catedral
Basilica bauticé solemnemente á una ni-
ña que nació el ocho del actual en la ca-
lle de San Gil, número doce, piso cuarto,
hija legítima de D. Juan Duch, carpintero
y de Dª Teresa Miguel, naturales de Barce-
lona, casados en la parroquia del Car-
men según consto. Se le pusieron por
nombres: Maria de la Asuncion, Josefa,
Teresa. Abuelos paternos: D. José, mú-
sico y Dª Maria Susana, naturales de Reus.
Maternos: D. Antonio, escultor, natural de
Tortosa y Dª Antonia Vidal, natural de
Vendrell. Padrinos: el abuelo paterno y
la abuela materna. En fé de lo cual

lo firmo fecha ut supra.

Buenaventura [illegible]
Domero

1164
Costarlenas
y
Gomis.

En Barcelona á diez y nueve de marzo de mil ochocientos noventa. Yo el infrascrito Domero de esta Sta Iglesia Catedral Basílica bauticé solemnemente á un niño que nació el diez del actual en la calle [illegible] número treinta y tres, piso segundo, hijo legítimo de D. Antonio Costarlenas, [illegible] natural de Camporrells y de Da. María Francisca Gomis, natural de Alcora, casados en la parroquia de Sta. Madrona, según [illegible]. Se le pusieron por nombres: [illegible]la, Antonio, José. Abuelos paternos: [illegible] Juan, jornalero y Da. Madrona [illegible] naturales de Camporrells. Maternos: [illegible] Da. Rosa Montells, naturales de Alcora. Padrinos: D. Francisco Pujols, jornalero, natural de Barcelona y Da. Carmen [illegible] natural de Alcora, casados. En fe de lo cual lo firmo fecha ut supra.

Buenaventura [illegible]
Domero

En Barcelona a diez y [illegible] marzo de mil ochocientos noventa. [illegible] infrascrito Domero de esta Sta Iglesia

[illegible]tral Basílica bauticé solemnemente á un niño que nació el diez y seis del actual en la calle Tapinería, número veinte y siete, piso segundo hijo legítimo de D. Ramon Estrampes, sastre, natural de Tortosa y de Da. Cristeta Tur[illegible] natural de Cassá de la Selva, casados en la parroquia de los Stos Justo y Pastor según dijeron. Se le pusieron por nombres: Vicente, Carlos, Leon. Abuelos paternos: D. Vicente, difunto y Da. Josefa Catyot, naturales de Tortosa. Maternos: D. Jaime y Da. Carmen Morell, difuntos, naturales de Cassá de la Selva. Padrinos: D. José Riba, ebanista y Da. Josefa Estrampes, solteros, naturales de Tortosa. En fe de lo cual lo firmo fecha ut supra.

1165
[illegible]rampes
y
[illegible]urt

Buenaventura [illegible]
Domero.

1166
[illegible]rugas
y
[illegible]lestra.

En Barcelona a diez y nueve de Marzo de mil ochocientos noventa. Yo el infrascrito Domero de esta Sta Iglesia Catedral Basílica bauticé solemnemente á un niño que nació el doce del actual en

la calle Cortes número trescientos [illegible]
y cinco, piso tercero, hija legítima de [illegible]
sé Fábregas, dependiente de comercio [illegible]
Antonia Aubertia, naturales respectivamente
te de Prato de Llusanés y de Tarragona
sados en la parroquia de la Concepción
gun consto. Se le pusieron por nombres
nuel, Antonio, Andres. Abuelos pa[illegible]
D. Manuel, sastre y Dª. Teresa [illegible]
turales de Prats de Llusanés. Maternos
Bautista, propietario, natural de [illegible]
Dª. Raimunda Viñas, natural de [illegible]
Padrinos: D. Andres Fábregas, farmacéutico
natural de Prats de Llusanés y [illegible]
Carrera, natural de Tarragona, [illegible]
fé de lo cual lo firmo fecha ut supra
Buenaventura [illegible]
Romero

1567
Fabregas
y
Batalla.

En Barcelona á diez y nueve de Mar-
zo de mil ochocientos noventa. Yo el [illegible]
crito Romero de esta Sta Iglesia Catedral Ba-
silica bauticé solemnemente á una niña [que]
nació el doce del actual en la carretera [de]
Sans, número cuarenta y cuatro, piso [ter]-
cero, hija legítima de D. José Fábregas [jor]-
nalero y de Dª. Paula Batalla, naturales
les de Valls, casados en la parroquia [de]
San Juan Bautista de la misma ciu-
dad segun consta. Se le pusieron por nom-
bres Ana, Josefa, Maria. Abuelos pater-
nos: el abuelo desconocido y Dª. Rosa Fabre-
gas, natural de Valls. Maternos: D. Juan,
tejedor y Dª. Paula Guardia, naturales de
Valls. Padrinos: D. Tomas Avellá, estudian-
te, natural de Valls y Dª. Ana Renom, na-
tural de Tarrae, solteros. En fé de lo cual
lo firmo fecha ut supra.
Buenaventura Cassasi Pbro
Romero

1568
Gelavert
y
Planas.

En Barcelona á diez y nueve de Mar-
zo de mil ochocientos noventa. Yo el in-
frascrito Romero de esta Sta. Iglesia Cate-
dral Basilica bautice solemnemente á un
niño que nació el quince del actual en la
calle de San Geronimo, número cinco, piso ter-
cero; hijo legitimo de D. Francisco Gelavert,
jornalero, natural de Perelló y de Dª. Maria
Planas, natural de Sta. Coloma de Farnés,
casados en la parroquia de Sta Coloma
de Farnés segun consto. Se le pusieron
por nombres: José Maria, Francisco, Sal-

vador. Abuelos paternos: D. Jaime ...
lero, natural de Ibiza y D.a Mar...
lles, natural de Castellon de la Plana...
ternos: D. Antonio, del comercio y D.a ...
ria Victoria, naturales de Sta Coloma de ...
nés. Padrinos: D. Salvador Planes ...
ro, jornalero, natural de Sta Colo...
Farnés y la abuela materna. En fe ...
cual lo firmo fecha ut supra.

Buenaventura Brosa...

1169
Grela
y
Maseras

En Barcelona á diez y nueve ...
zo de mil ochocientos noventa. Yo el ...
crito Domero de esta Sta Iglesia Catedral ...
silica bauticé solemnemente á un ...
nació el veinte y seis de Febrero último ...
(Barceloneta) calle de Sta Bárbara ...
ro diez y siete, piso segundo, hijo ...
mo de D. Juan Grelas, forjador, nat...
la Barceloneta y de D.a Ana Maseras ...
ral de Barcelona, casados en la parroquia ...
de San Miguel del Puerto segun con...
le pusieron por nombres: José, Ju...
Antonio. Abuelos paternos: D. ...
aserrador, natural de la Coruña y D.a ...
ria Antonia Ferrer, natural de ...
Maternos: D. José, jornalero y D.a ...

...nia Moncada, naturales de Barcelo-
na. Padrinos: D. José Moncada, viudo
jornalero y D.a Angela Grelas, soltera,
naturales de Barcelona. En fe de lo
cual lo firmo fecha ut supra

Buenaventura Brosa ...

1170
Gallard
y
Vicente.

En Barcelona á diez y nueve de Mar-
zo de mil ochocientos noventa. Yo el in-
frascrito Domero de esta Sta Iglesia Catedral
Basilica bauticé solemnemente á un ni-
ño que nació el dos del actual en la ca-
lle de Viladomat, número cuarenta,
tienda, hijo legítimo de D. José Galla(r)d,
jornalero, natural de Benidorm y de
D.a Maria Teresa Vicente, natural de
Millares, casados en la parroquia de Sta
Maria de Sans segun constó. Se le pu-
sieron por nombres: Antonio, José, Es-
teban. Abuelos paternos: D. Antonio
jornalero, natural de Málaga y D.a Ma-
ria Morales, natural de Alicante. Ma-
ternos D. Vicente, jornalero y D.a Maria
Martinez, naturales de Millares. Padri-

nos: los abuelos paternos. En fé de lo cual lo firmo fecha ut supra.

Buenaventura Massana
Domero

1171
Insa y Solanes.

En Barcelona á diez y nueve de Marzo de mil ochocientos noventa. Yo el infrascrito Domero de esta Sta. Iglesia Catedral Basilica bauticé solemnemente á una niña que nació el diez del actual en la calle Tenollar, número veinte y cuatro, piso quinto, hija legítima de D. Arturo Insa, jornalero, natural de Valencia y de Dª. Josefa Solanes, natural de Tarragona, casados en la parroquia de San Cucufate segun consta. Se le pusieron por nombres: Leonor, Josefa, Teresa. Abuelos paternos: D. Manuel, difunto y Dª. Leonor Falco, naturales de Anna y de Alcoy respectivamente. Maternos: D. José, jornalero, natural de Cambrils y Dª. Francisca Elías, difunta, natural de Santa Coloma de Queralt... mentera. Padrinos: los abuelos materno y paterna. En fé de lo cual lo firmo fecha ut supra.

Buenaventura Massana
Domero

1172
Inclart y Paris.

En Barcelona á diez y nueve de Marzo de mil ochocientos noventa. Yo el infrascrito Domero de esta Sta. Iglesia Catedral Basilica bauticé solemnemente á una niña que nació el diez del actual en la calle Diputacion, número cuatrocientos veinte y uno, piso segundo, hija legítima de D. Zenon Inclart, del comercio y de Dª. Maria Paris, naturales de San Sebastian, casados en la parroquia de San Ignacio de San Sebastian segun ~~dicen~~. Se le pusieron por nombres: Josefa, Juana, Francisca. Abuelos paternos: D. Feliz, difunto, natural de Ygarzun y Dª. Victoria Laquerrela, natural de Pamplona. Maternos: D. Domingo, difunto y Dª. Juana Jacinta Uranga, naturales de San Sebastian. Padrinos: D. José Ubarrechena, soltero, del comercio, natural de Hernani y la abuela materna. En fé de lo cual lo firmo fecha ut supra. = consta = vale

Buenaventura Massana Pro
Domero

En Barcelona á diez y nueve de Mar-

1173 Juan y Jomis.

zo de mil ochocientos noventa ... infrascrito Domero de esta Sta. Iglesia Catedral Basilica bauticé solemnemente á un niño que nació el diez del actual en la ... de Ausias March número ciento ... cinco, piso cuarto, hijo legítimo de D. Juan José, albañil, natural de ... ma y de Da. Maria Josefa Jomis ... de la Selva del Campo, casados en la parroquia de San Pedro segun constó. ... pusieron por nombres: Serafin, Pedro. Abuelos paternos desconocidos ... ternos: D. José ~~Juan~~, difunto, natural de Alcober y Da. Maria Roig, natural de la Selva. Padrinos: Serafin Domenech, carpintero, natural de ... lalia de Ponsana y Da. Maria ... natural de Cervera, casados. En fé de lo cual lo firmo fecha ut supra = ... Roig = no vale.

Buenaventura Massaven
Domero

1174 Leonart y Chavea.

En Barcelona á diez y nueve de Marzo de mil ochocientos noventa. Yo el infrascrito Domero de esta Sta. Iglesia Catedral Basilica bauticé solemnemente á un niño que nació el once del actual en la calle de Salvá, número treinta y cinco, piso tercero, hijo legítimo de D. Antonio Leonart, carpintero, natural de Barcelona y de Da. Natividad Chavea, natural de Cuenca (Ecuador) casados en la parroquia del Carmen segun constó. Se le pusieron por nombres: Ernesto, Francisco de Asis, Manuel: Abuelos paternos: D. Dionisio, difunto, natural de Barcelona y Da. Antonina Sarroyé, natural de Caspe. Maternos: el abuelo desconocido y Da. Nicolasa Chavea, difunta, natural de Cuenca (Ecuador). Padrinos: D. Francisco Salá, carpintero, natural de Manresa y Da. Manuela Ramirez, natural de Barcelona, casados. En fé de lo cual lo firmo fecha ut supra.

Buenaventura Massaven Pbro
Domero

1175 Martinez y Reyna.

En Barcelona á diez y nueve de Marzo de mil ochocientos noventa. Yo el infrascrito Domero de esta Sta. Iglesia Catedral Basilica bauticé solemnemente á una niña que nació el cuatro del actual en la

calle de la Cera, número doce, piso primero, hija legítima de D. Rafael ...nez, dependiente, natural de Alicante, y de Dª Dolores Reyna, natural de ..., casados en la parroquia de Sta. María, según consta: Se le pusieron por nombres Francisca de Paula, Concepcion, Vicenta. Abuelos paternos: D. Francisco, difunto, y Dª ... Sol, naturales de Alicante. Maternos: D. Vicente, difunto, natural de ... y Dª Concepcion Rovira, natural de Barcelona. Padrinos: D. Francisco ...nez, soltero, dependiente, natural de Alicante y la abuela materna. En fe de lo cual lo firmo fecha ut supra.

Buenaventura ... Domero

1176
Picon y Valvá

En Barcelona á diez y nueve de Marzo de mil ochocientos noventa. Yo el infrascrito Domero de esta Sta. Iglesia Catedral Basílica bauticé solemnemente á un niño que nació el cinco del actual en la calle ...cha, número setenta y siete, piso ..., hijo legítimo de D. J. Enrique Picon, dependiente, natural de Amposta y de Dª María Calvó, natural de Barcelona, casados en la parroquia de la Concepcion según consta: Se le pusieron por nombres Enrique, Juan, Pompilio. Abuelos paternos: D. Juan, dependiente, natural de Amposta y Dª Josefa Llull, natural de Gerona. Maternos: D. Francisco, maestro de obras y Dª Margarita Sans, difunta, naturales de Barcelona. Padrinos: D. Juan Brunet, del comercio, natural de Cuba y Dª Ernesta Leverón, natural de Barcelona, solteros. En fé de lo cual lo firmo fecha ut supra.

Buenaventura Mármol ... Domero

1177
Segarra y Rivas.

En Barcelona á diez y nueve de Marzo de mil ochocientos noventa. Yo el infrascrito Domero de esta Sta. Iglesia Catedral Basílica bauticé solemnemente á una niña que nació el seis del actual en la calle Cadena, número veinte y dos, piso segundo, hija legítima de D. Francisco Segarra, jornalero, natural de Nóvavit y de Dª Ursula Rivas, natural de Caldas de Malavella, casados en la parroquia de San José según consta: Se le pu-

sieron por nombres: Concepcion... Santa. Abuelos paternos: D. Fran... difunto y Da. Josefa Piferil, natural... Miravet. Maternos: D. Rafael, difunto... Da. Ana Piegás, naturales de ... vella. Padrinos: D. José ..., ... natural de Rasquera y Da. Paula ... vas, natural de Caldas de Malavella... teros. En fé de lo cual lo firmo, fecha ut supra.

Buenaventura ... Domero

1178
Soliva y Andal.

En Barcelona á diez y nueve de Marzo de mil ochocientos noventa. Yo el infrascrito Domero de esta Sta. Iglesia Catedral Basilica bauticé solemnemente á un niño que nació el seis del actual en la calle de Tantarantana, número ocho, ... hijo legítimo de D. Juan Soliva, ...lero, natural de Tordera y de Da. ...ta Andal, natural de Barcelona, ... dos en la parroquia de San Pedro ... consto. Se le pusieron por nombres: Salvador de Horta, Juan, Enrique. Abuelos paternos: D. Salvador y Da. ... calleda, difuntos, naturales de Tordera. Maternos: D. Ramon, jornalero, natural de Barcelona y Da. Mariangela Ricart, natural de Sans. Padrinos: D. Salvador Soliva, casado, dependiente, natural de Tordera y la abuela materna. En fé de lo cual lo firmo fecha ut supra.

Buenaventura Bassas ... Domero

1179
Serra y Aperil.

En Barcelona á diez y nueve de Marzo de mil ochocientos noventa. Yo el infrascrito Domero de esta Sta. Iglesia Catedral Basilica bauticé solemnemente á una niña que nació el trece del actual en San Martin de Provensals, Pasaje de Simon, casa sola, hija legítima de Dn. José Serra, del comercio, natural de Mataró y de Da. Rosa Aperil, natural de Centellas, casados en la parroquia de San Juan de Gracia segun consto. Se le pusieron por nombres: Angela, Josefa, Olegaria. Abuelos paternos: Dn. Esteban, natural de Olot y Da. Dolores Sala, natural de Berga, difuntos. Maternos: D. Andrés, natural de Centellas, y Da. Maria Puigdollers, natural de

Biosca, difuntos. Padrinos: D. ...
mos, casado, del comercio, natural ...
Espinga de Francolí y Dª ...
rrás, natural de Molins de Rey y ...
de lo cual lo firmo fecha ut supra.

Buenaventura Marsenin Pro.
Damero

1180
Terron
y
Janero.

En Barcelona á diez y nueve de Mar-
zo de mil ochocientos noventa. Yo el infra-
crito Domero de esta Sta. Yglesia Catedral
Basílica bauticé solemnemente á un ni-
ño que nació el diez y seis del actual en S.
Martín de Provensals, calle de Nápoles, nú-
mero ciento diez y ocho, piso primero, hi-
jo legítimo de D. José Terron, empleado y
de Dª Josefa Janero, naturales de ... ...
do, casados en la Catedral de Mondoñedo
segun dijeron. Se le pusieron por nom-
bres: José, María, Vicente. Abuelos pater-
nos: D. Ramon, difunto y Dª ...
Diaz, naturales de Mondoñedo. Mater-
nos: D. Luis, labrador y Dª Rama
Fernandez, difunta, naturales de Mon-
doñedo. Padrinos: D. Marcelino ...
sias, empleado, natural de Vig...
Dª Vicenta Seijo, natural de Sta ...
de Regna, solteros. En fé de lo cual lo fir-

mo fecha ut supra.

Buenaventura Marsenin Pro.
Damero

1181
Vidal
y
Castells

En Barcelona á diez y nueve de
Marzo de mil ochocientos noventa. Yo el
infrascrito Domero de esta Sta. Yglesia Ca-
tedral Basílica bauticé solemnemente á
un niño que nació el quince del actual
en la Barceloneta, calle de Ginebra, nú-
mero treinta y cuatro, piso primero, hijo
legítimo de D. Agustin Vidal, jornalero
natural de Artesa y de Dª Concepcion
Castells, natural de Ariñó, casados en
la parroquia de San Miguel del Puerto
segun consta. Se le pusieron por nom-
bres: José, Agustin, Antonio. Abuelos pa-
ternos: D. Francisco, jornalero y Dª Ro-
sa Torreta, naturales de Artesa. Mater-
nos: D. Antonio, jornalero, natural de
Ariñó y Dª María Casanova, natural
de Herbasabina. Padrinos: D. Antonio Pe-
rarie, jornalero, casado y Dª Antonia
Miró, soltera, naturales ambos de
Artesa. En fé de lo cual lo firmo

fecha ut supra.

Buenaventura Marsal Zamora.

1182 Bassols y Brunet.

En Barcelona á veinte de [illegible] mil ochocientos noventa. Yo el infrascrito Domero de esta Sta. Iglesia Catedral [illegible] bauticé solemnemente á un niño que nació el doce del actual en la Ronda de San Pedro, número treinta y seis, piso primero, hijo legítimo de D. José Bassols, fabricante, natural de Gerona y de Dª. Carmen [illegible] natural de Barcelona, casados en la parroquia de las Jerónimas según [illegible]. Se le pusieron por nombres: José Manuel, Eduardo. Abuelos paternos: D. [illegible] propietario, natural de Olot y Dª. Ana [illegible]gri, natural de Valencia. Maternos: D. [illegible] Dª. Francisca Perdigó, difuntos, [illegible] de Barcelona. Padrinos: D. José [illegible] fabricante, natural de Torelló y Dª. [illegible]cia Cortés, natural de Barcelona [illegible] fé de lo cual lo firmo fecha ut supra.

Buenaventura Marsal Zamora.

En Barcelona á veinte de [illegible] de mil ochocientos noventa. Yo el [infrascri]to Domero de esta Sta. Iglesia Catedral

1183 Cabañes y Diaz.

silica bauticé solemnemente á una niña que nació el cuatro del actual en la Barceloneta calle Mayor, número veinte y siete, piso primero, hija legítima de D. Baldomero Cabañes, difunto y de Dª. Antonia Diaz, naturales de Barcelona casados en la parroquia de San Miguel del Puerto según consta. Se le pusieron por nombres: Francisca, Vicenta, Casimira. Abuelos paternos: D. Federico, natural de Barcelona y Dª. Maria Sanz, natural de Manlleu. Maternos: D. Vicente, natural de Villafranca de Panadés y Dª. Antonia Vidal, natural de Barcelona. Padrinos: el abuelo materno y Dª. Francisca Olivera, soltera, natural de Masnou. En fé de lo cual lo firmo fecha ut supra.

Buenaventura Marsal Zamora.

1184 Torilla é Ibañez.

En Barcelona á veinte de Marzo de mil ochocientos noventa. Yo el infrascrito Domero de esta Sta. Iglesia Catedral Basilica bauticé solemnemente á un niño

que nació el veinte y seis de ....
en la calle de Amalia, número ....
piso tercero, hijo legítimo de D. Juan ....
cella, músico y de Dª Teresa Ibá..........
rales de Cullera, casados en la parroquia
de las Jerónimas según constó. Se le pusieron
por nombres: Vicente, Amadeo, Na-
poleon. Abuelos paternos: D. Sal..........
dor y Dª Josefa Ferrer, naturales de Cu-
llera. Maternos: D. Francisco, ...
Dª Teresa Vercher, naturales de ....
Padrinos: D. Juan Bta. Mart.., la-
brador, natural de Cullera y la abuela
materna. En fé de lo cual lo firmo fecha ut
supra.

Buenaventura Moreno
Ecónomo

1185
Escribá
y
Massana.

Casó con D. Francisco Tintoré Punxed, viudo, el 29 de Febrero de 1960 en Sta. Teresa del N. Jesús. Cano

En Barcelona á veinte de ....
de mil ochocientos noventa ....
crito Domero de esta Sta. Iglesia Catedral
Basílica bauticé solemnemente á una
niña que nació el trece del actual ....
Gervasio de Cassolas, calle de ....
mero cincuenta y nueve, bajos, hija ....
na de D. Bartolomé Escribá, del comercio
natural de Ceuta y de Dª Leonor ....
na, natural de Barcelona, casados en

parroquia de los Stos. Justo y Pastor se-
gun constó. Se le pusieron por nom-
bres: Enriqueta, Leonor, Mercedes. Abuelos
paternos: D. Francisco, difunto y Dª Te-
resa Rosell, naturales de Tárrega. Maternos:
D. Antonio, difunto, natural de San Bau-
dilio de Llobregat y Dª Micaela Ayala, na-
tural de Cadiz. Padrinos: D. Luis Cubaró
del comercio y Dª Enriqueta Ferrer, casados,
naturales de Barcelona. En fé de lo cual
lo firmo fecha ut supra.

Buenaventura Moreno Pbro
Ecónomo

1186
Escudé
y
Melizt.

En Barcelona á veinte de Marzo de
mil ochocientos noventa. Yo el infrascrito
Domero de esta Sta. Iglesia Catedral Basí-
lica bauticé solemnemente á un niño que
nació el seis del actual en la calle de Ari-
bau, número noventa y tres, piso tercero,
hijo legítimo de D. Manuel Escudé, escritor
público, natural de Reus, y de Dª María
del Pilar Melizt, natural de Zarzalejo, ca-
sados en la parroquia de Belen según
constó. Se le pusieron por nombres: Ma-

nuel, Antonio, Luciano. Abuelos pa[ternos]
D. Pablo Antonio, difunto, natural [de]
y D.ª María Josefa Bartoli, natura[l de]
Selva. Maternos: D. Luciano, natur[al de]
Vich y D.ª María del Pilar Carbó, natur[al]
de Zaragoza, difuntos. Padrinos: [Jeróni]
mo Bartoli, del comercio, natural [de Villa]
nueva y Geltrú y D.ª Enriqueta [...] na-
tural de Burdeos, casados. En fe [de lo cual lo]
firmo fecha ut supra.

Buenaventura [...]
Lomo[...]

1187
Forcadell
y
Figuerola.

En Barcelona á veinte de Marzo [de mil]
ochocientos noventa. Yo el infrascrito [Car-]
mero de esta Sta. Iglesia Catedral [Basíli-]
ca bauticé solemnemente á un niño que [na-]
ció el seis del actual en la calle de [...]
número cinco, piso cuarto, hijo legítimo
de D. José Forcadell, músico, natural [de]
Ulldecona y de D.ª María Figuerola [na-]
tural de Sitjanó, casados en la parro[quia]
de Hostafranchs segun consta. Se le pu[sie-]
ron por nombres: Federico, Feliciano
José. Abuelos paternos: D. Lucas, [...]
y D.ª Joaquina Guar, naturales de [Ullde-]
cona. Maternos: D. Antonio, jornal[ero y]
D.ª María Ferran, naturales de [...]

Padrinos: D. Federico Clapes, músico y
D.ª Felicia Abat, solteros, naturales de
Barcelona. En fé de lo cual lo firmo fe-
cha ut supra.

Buenaventura Manresa [...]
[...]

1188
Hernandez
y
Morel

En Barcelona á veinte de Marzo de
mil ochocientos noventa. Yo el infrascri-
to Carmero de esta Sta. Iglesia Catedral
Basílica bauticé solemnemente á una
niña que nació el doce del actual en
la calle de Sicilia, número treinta y cua-
tro, piso tercero, hija legítima de D. Vicen-
te Hernandez, teniente de infantería, na-
tural de Yobarra y de D.ª Luisa Morel,
natural de Madrid, casados en la pa-
rroquia de San Pedro de las Puellas segun
consta. Se le pusieron por nombres: Rosa,
Luisa, Jovita. Abuelos paternos: D. Pa-
blo, difunto, natural de Orihuela y D.ª Jo-
vita Perez de los Cobos, natural de Yobarra.
Maternos: D. Luis, guantero, natural de
Sonó (Francia) y D.ª Agapita Velazco,
natural de Nambroca. Padrinos: D. Fe-

lix Morel, guantero y D.ª [illegible] rel, solteros, naturales de París. E lo cual lo firmo fecha ut supra.

Buenaventura Ma[illegible]
Cornero

1189
Jordan
y
Poyatos.

En Barcelona á veinte de [illegible] mil ochocientos noventa yo el infra[illegible] Domero de esta Sta Iglesia Catedral [illegible]lica bauticé solemnemente á una [illegible] nació el siete del actual en la cal[illegible] tesion, número diez y seis, piso [illegible] hija legítima de D. José María [illegible] geniero, natural de Murillo de [illegible] de D.ª Paz Poyatos, natural de [illegible] sados en la parroquia de la [illegible] segun consto. Se le pusieron por [illegible] Teresa, Mercedes, Paz, Tomasa. [illegible] paternos: D. Juan Antonio, [illegible] rio, natural de Murillo de [illegible] resa Tamy, difunta, natural de [illegible] Maternos: D. Miguel María y [illegible] cisca Hernandez, difuntos, natura[illegible] laga. Padrinos: D. Lorenzo Cabrisas [illegible] pietario, natural de Ciudadela y [illegible] sa Cardia, natural de Habana, casa[illegible] representados por D. José María Poyato[illegible] sado, delineante, natural de Malaga [illegible]

Mercedes Gibert, soltera, natural de la Ha- bana. En fé de lo cual lo firmo fecha ut supra.

Buenaventura Ma[illegible]
Domero.

1190
Petri
y
Montané.

En Barcelona á veinte de Marzo de mil ochocientos noventa. Yo el infras crito Domero de esta Sta. Iglesia Catedral Basílica bauticé solemnemente á un niño que nació el el once del actual en la calle de Mendizabal, número trece, piso cuarto, hijo legítimo de D. Vicente Pe- tri, profesor de música, natural de Floren- cia y de D.ª Josefa Montané, natural de Barcelona, casados en la parroquia de San Agustin segun consto. Se le pusie- ron por nombres: Raul, Fernando, Au- gusto. Abuelos paternos: D. Ildobaldo, pro- fesor de música, natural de Lucca (Tosca- na) y D.ª El[illegible] del Corso, natural de Pisa. Maternos: D. Anto[illegible], difunto y D.ª Elvi- ra Pausas, naturales de Barcelona. Padri- nos: D. Manuel Carbonell, artista, na- tural de Alicante y D.ª Matilde Trias,

natural de Barcelona, casados ... la cual lo firmo fecha ut supra.

Buenaventura Mur[illegible]

1191 Pons y Padrós

En Barcelona a veinte de Marzo de mil ochocientos noventa. Yo el infrascrito Domero de esta Sta. Iglesia Catedral [illegible] bauticé solemnemente á un niño que nació el cinco del actual en la calle [illegible] va, número veinte, piso cuarto, hijo [illegible] de D. Raimundo Pons, empleado en ferrocarril, natural de Bellpuig y de Dª [illegible] Padrós, natural de Montblanch, casados en la parroquia de San Cucufate segun consta. Se le pusieron por nombres: Santiago, [illegible] Abuelos paternos: D. José, [illegible] ral de Vallfogona y Dª Concepcion [illegible] natural de Cervera. Maternos: D. [illegible] difunto y Dª Rosa Boada, natural de Reus. Padrinos: los abuelos paternos. En fé de lo cual lo firmo fecha ut supra.

Buenaventura [illegible]

1192. Raventós y Babot

En Barcelona á veinte de Marzo de mil ochocientos noventa. Yo el infrascrito Domero de esta Sta. Iglesia Catedral Basílica bauticé solemnemente á un niño que nació el diez y ocho del actual en la calle Baja de San Pedro, número treinta y seis, piso primero, hijo legítimo de D. Antonio Raventós, confitero, natural de Llacuna y de Dª Rosa Babot, natural de Barcelona, casados en la parroquia de las Geronimas segun [consta]. Se le pusieron por nombres: José, Antonio, Juan. Abuelos paternos: D. José, difunto, natural de Llacuna y Dª Raimunda Arnau, natural de Aviñonet. Maternos: D. José, difunto, natural de Tarragona y Dª Isabel Vidal, natural de Barcelona. Padrinos: D. José María Babot, soltero, confitero, natural de Barcelona y Dª Raimunda Juai, casada, natural de San Pedro Molante. En fé de lo cual lo firmo fecha ut supra.

[margin: ... corregido ... voló ... de [illegible] 1922 ...]

Franco de [illegible] Medina [illegible]

1193 Torres y Camprubí

En Barcelona á veinte de Marzo de mil ochocientos noventa. Yo el infrascrito Domero de esta Sta. Iglesia Catedral Basílica, bauticé solemnemente á un niño que nació el diez del actual en San Gervasio,

calle de San Eusebio, número ...
hijo legítimo de D. Andres Torres, ...
cio, natural de Barcelona y de Dª ...
na Campurubí, casados en la parro...
San Felio de Llobregat, casados en la ...
quia de las Gerónimas segun con...
pusieron por nombres: Alberto ...
nacio. Abuelos paternos: D. Felip...
comercio, natural de Castellserá y Dª ...
Vila, natural de Barcelona. Matern...
nacio, difunto y Dª Isabel Simó...
rales de San Felio de Llobregat. Padr...
abuelo paterno y Dª Dolores Fabre...
natural de Barcelona. En fe de lo ...
firmo fecha ut supra. El tildado ...
en la parroquia = no vale; léase en ...
gar: natural.

Fran.co de P. Rodino Pbr.o ... Dom...

1194
Bonet
y
Sintas.

En Barcelona á veinte y ...
Marzo de mil ochocientos noventa ...
frascrito Domero de esta Sta. Iglesia ...
Basílica bauticé solemnemente á un ...
nació el doce del actual en la calle de ...
número ciento veinte y ...
gerundo, hijo legítimo de D. Antonio ...
Manuel Bonet, profesor de instruccion

Casó con Dª Patricia Gurmer... yet Alonso el 5 Febrero de 1925 en el Pilar de Madrid

...inaria, natural de Cervia y de Dª Magdalena Sintas, natural de Barcelona, casados en la parroquia de los Angeles segun consta. Se le pusieron por nombres: Enrique, Tomas, Manuel. Abuelos paternos: D. Roman, difunto, natural de Ulldecona y Dª Francisca Ballester, natural de Cervera. Maternos: D. Miguel, carpintero y Dª Francisca Fernandez, naturales de Mataró. Padrinos: D. Enrique Rubalta, soltero, estudiante y Dª Clementina Martí, casada, naturales de Barcelona. En fe de lo cual lo firmo fecha ut supra.

Fran.co de P. Rodino Pbr.o ... Dom...

1195
Bas
y
Santoll.

En Barcelona á veinte y dos de Marzo de mil ochocientos noventa. Yo el infrascrito Domero de esta Sta. Iglesia Catedral Basílica bauticé solemnemente á una niña que nació el trece del actual en la calle Consejo de Ciento, número doscientos cincuenta y dos, piso tercero, hija legítima de D. Francisco Bas, del comercio, natu-

ral de Barcelona y de D.ª Mar...
natural de Fontllonga, casados en ...
rroquia de los Angeles segun consta ...
pusieron por nombres: Anita, ...
ria. Abuelos paternos: D. Francisco ...
to y D.ª Paula Bosch, naturales de Bar...
celona. Maternos: D. José, médico ...
nia Fromet, naturales de Fontllonga ...
drinos: los abuelos materno y paterna ...
sentado el padrino por D. Antonio ...
soltero, estudiante, natural de Font...
En fé de lo cual lo firmo fecha ut supra.

Fran.co de P. Medina Vilar Pbro. Dom.o

1196 Badia y Miró

En Barcelona á veinte y dos de ...
de mil ochocientos noventa. Yo el infras...
to Domero de esta Sta. Iglesia Catedral ...
Basílica bauticé solemnemente á un niño ...
nació el dia anterior en la calle de ...
número ocho, entresuelo, hijo legítimo de ...
Eudaldo Badia, dependiente, natural de ...
de Capulat y de D.ª Magdalena Miró ...
tural de Aiguafreda, casados en la par...
roquia de la Concepcion segun consta. Le ...
pusieron por nombres: Eudaldo, Cosme ...
tin. Abuelos paternos: D. Cosme, ...
lero, natural de Alm... y D.ª Margar...

Camudas, natural de Puig de Capulat.
Maternos: D. Martin, difunto y D.ª Mar-
garita Aregall, naturales de Aiguafreda.
Padrinos: el abuelo paterno y D.ª Concepcion
Miró, casada, natural de Aiguafreda. En
fe de lo cual lo firmo fecha ut supra.

Fran.co de P. Medina Vilar Pbro. Dom.o

1197 Gali y Castellar

En Barcelona á veinte y dos de Marzo
de mil ochocientos noventa. Yo el infrascri-
to Domero de esta Sta. Iglesia Catedral Ba-
silica bauticé solemnemente á una niña
que nació el catorce del actual en la calle
de Gerona, número cuarenta y nueve, pi-
so primero, hija legítima de D. Ignacio Ga-
lí, del comercio y de D.ª Ana de Castellar,
naturales de Barcelona, casados en la pa-
rroquia de San Francisco de Paula se-
gun consto. Se le pusieron por nombres:
Maria, Josefa, Joaquina, Matilde. Abue-
los paternos: D. Ignacio, difunto y D.ª Joa-
quina Castellar, naturales de Barcelona. Ma-
ternos: D. Joaquin, propietario y D.ª Cris-
tina de Montero, naturales de Barcelona.

Padrinos: los abuelos maternos ...
En fé de lo cual lo firmo fecha ut ...

Franc.co de P. Codina Vbia Pbro ...

1198
Lázaro
y
Solé.

En Barcelona á veinte y dos ... zo de mil ochocientos noventa. Yo el ... to Domero de esta Sta. Yglesia Catedra... silica bauticé solemnemente á un ni... nació el veinte del actual en Gracia ... la Travesera, número ciento setenta y ... primero, hijo legítimo de D. Manue... zaro, jornalero, natural de Pina de ... Da. Carmen Solé, natural de Gracia ... dos en la parroquia de San Juan ... cia segun consta. Se le pusieron por ... bres: Antonio, José, Crispi. Abuelos pa... nos: D. Ramon, difunto, natural ... Ubrea de Jaen y Da. Martina ... tural de Pina de Ebro. Maternos: ... difunto, natural de Barcelona y ... tina Castañé, natural de San Mar... Provensals. Padrinos: D. Antonio ... carpintero, natural de San Mart... Provensals y Da. Dolores Alarda, natura... Gracia, casados. En fé de lo cual lo firmo ... cha ut supra.

Franc.co de P. Codina Vbia Pbro ...

1199
Pons
y
Ventura

En Barcelona á veinte y dos de Marzo de mil ochocientos noventa. Yo el infrascrito Domero de esta Sta. Yglesia Catedral Basilica bauticé solemnemente á una niña que nació el quince del actual en Gracia, Plaza de la Libertad, número veinte y tres, tienda, hija legítima de D. José Pons, empleado y de Da. Joaquina Ventura; naturales de Gracia, casados en la parroquia de Jesús de Gracia segun dijeron. Se le pusieron por nombres: Pilar, Joaquina, Carolina. Abuelos paternos: D. José, rentista, natural de Torres de Segre y Da. Carmen Dominguez, natural de Barcelona. Maternos: D. Francisco, natural de Gracia y Da. Coloma Noy; natural de San Andres de Palomar difuntos. Padrinos: D. Teodoro Ventura, del comercio, natural de Gracia y Da. Pilar Masana, natural de Barcelona, solteros. En fé de lo cual lo firmo fecha ut supra.

Franc.co de P. Codina Vbia Pbro. Domo.

En Barcelona á veinte y dos de Mar

Tió ... zo de mil ochocientos noventa ... infrascrito Domero de esta Sta. ... dral Basilica bauticé solemnemente ...
y
Ji o ella ... una niña que nació el ocho del ... en la calle Parlamento, número ... ta y seis, piso cuarto, hija legítima de ... José Tió, jornalero, natural de ... y de Dª Catalina Giranell, casados en la ... rroquia del Mercadal de Gerona ... dijeron. Se le pusieron por nombres ... cisca, Ramona, Josefa. Abuelos paternos ... D. José, jornalero, natural de ... Dª Consuelo Serré, natural de ... ternos: D. Ramon, difunto y Dª ... Cons, naturales de Tarabaus. ... abuelo paterno y Dª Francisca ... tera, natural de Gerona. En fe de lo ... lo firmo fecha ut supra.

Franco de A. Codina Teso. Hta. D.

... y Fernandez
1201
~~Incognita~~

En Barcelona á veinte y ... zo de mil ochocientos noventa ... infrascrito Domero de esta Sta. ... Catedral Basilica bauticé solemnemente ... te á una niña que nació el trece ... tual en la calle de Aribau, número ... cuenta y siete, piso cuarto, hija de ...

... 585
... [illegible] ...

~~desconocidos~~. Se le pusieron por nombres: Pilar, Enriqueta, Carmen. Padrinos: D. Alejandro Garrido, actor, natural de Tarragona y Dª Carmen Fernandez, natural de Madrid, solteros. En fé de lo cual lo firmo fecha ut supra.

Franco de A. Codina Tesº. Hta. Dom.

1202
Dargés
y
Salvat.

En Barcelona á veinte y nueve de Marzo de mil ochocientos noventa. Yo el infrascrito Domero de esta Sta. Iglesia Catedral Basilica bauticé solemnemente á un niño que nació el diez y siete del actual en la calle de Ausias March, número quince, piso cuarto, hijo légitimo de D. Eugenio Dargés, profesor mercantil, y de Dª Maria Ana Salvat, naturales de Barcelona, casados en la parroquia de Sta. Ana, segun consto. Se le pusieron por nombres: José, Maria, Pedro, Patricio. Abuelos paternos: D. Pedro, difunto, natural de Granollers y Dª Carmen Prat, natural de Barcelona. Maternos: D. Isidro del comercio, natural de Reus y Dª Ana

Prat, natural de Barcelona de los abuelos materno y paterno ... de lo cual lo firmo fecha ut supra.

Franc.co de P. Codina Vilar. Pbro.

1203
Alegre y Solsona

En Barcelona a veinte y tres de Marzo de mil ochocientos noventa. Yo el inscrito Domero de esta Sta. Iglesia Catedral Basilica bauticé solemnemente á una niña que nació el quince del actual en la calle del Comercio, número doce, piso ..., hija legítima de D. Francisco Alegre ..., natural de Sariñena y de D.a ... Solsona, natural de Zaidin, casados en la parroquia de Alcolea de Cinca segun consto. Se le pusieron por nombres: Vicenta, Felisa, Carmen. Abuelos paternos: D. Florentino, herrero, y D.a Albertina Martinez, difunta, naturales de Sariñena. Maternos: D. Rafael, herrero, natural de Lérida y D.a Maria Vidal, difunta, natural de Zaidin. Padrinos: D. Enrique ..., del comercio, natural de Barcelona y D.a ... lisa Usariz, natural de Madrid, casada. En fé de lo cual lo firmo fecha ut supra.

Franc.co de P. Codina Vilar. Pbro.

1204
Altisen y Florensa

En Barcelona á veinte y tres de Marzo de mil ochocientos noventa. Yo el infrascrito Domero de esta Sta. Iglesia Catedral Basilica bauticé solemnemente á un niño que nació el doce del actual en la calle Alt de S.n Pedro, número veinte y uno, piso primero, hijo legítimo de D. José Altisen, jornalero, y de D.a Raimunda Florensa, naturales de Lérida, casados en la parroquia de San Juan de Lérida segun consto. Se le pusieron por nombres: Roberto, Rafael, José. Abuelos paternos: D. Antonio, jornalero, natural de Vinagrasa y D.a Maria Sans, difunta, natural de Almenar. Maternos: D. Francisco, difunto, natural de Almatret y D.a Teresa Benet, natural de Lérida. Padrinos: D. Francisco Florensa, soltero, impresor, natural de Lérida y D.a Elisa Alegret, casada, natural de Cambrils. En fé de lo cual lo firmo fecha ut supra.

Franc.co de P. Codina Vilar Pbro. Dom.

En Barcelona á veinte y tres de

1205
Alvarez
y
Castells

Marzo de mil ochocientos [illegible]
infrascrito Domero de esta Sta. Iglesia Ca-
tedral Basílica bauticé [illegible]
un niño que nació el once de [illegible]
la Barceloneta, calle de Paredes [illegible]
doce, bajos, hijo legítimo de D. Felix
Alvarez, marinero, natural de Premiá de
Mar y de Dª. Vicenta Castells, natural de Be-
nidorm, casados en la parroquia de [illegible]
ría de Gracia segun dijeron. Se le pusieron
por nombres: José, Tomas, Francisco. Abue-
los paternos: D. José, natural de [illegible]
Ciervos y Dª. Feliciana Estibal, natural de Pre-
miá de Mar, difuntos. Maternos: D. [illegible]
Bautista, difunto y Dª. Rafaela [illegible]
naturales de Benidorm. Padrinos: D. [illegible]
Munrabá, dependiente de comercio y Dª. Car-
men Pahisa, casados, naturales de Bar-
celona. En fé de lo cual lo firmo fecha ut su-
pra.

Franco. de P. Cortina Vetrà [illegible] Domr.

1206
Abella
y
Pallarés.

En Barcelona á veinte y tres [de Mar-]
zo de mil ochocientos noventa. Yo el [infras-]
crito Domero de esta Sta. Iglesia Cate[dral]
Basílica bauticé solemnemente á una
niña que nació el quince del actual [en]

San Martin de Provensals, calle de Valencia
número treinta y dos, piso segundo, hija
legítima de D. José Abella, jornalero y de Dª.
Tomasa Pallarés, naturales de Ballestar,
casados en la parroquia del Salvador de
Ballestar segun dijeron. Se le pusieron
por nombres: María de las Nieves, Ra-
mona, Margarita. Abuelos paternos:
D. José, labrador, natural de Albujar
y Dª. Margarita Segura, difunta, natu-
ral de Ballestar. Maternos: D. José, la-
brador y Dª. Escolastica Bel, naturales de
Ballestar. Padrinos: D. Felipe Pallarés,
jornalero y Dª. María Segura, solteros, na-
turales de Ballestar. En fé de lo cual lo
firmo fecha ut supra.

Franco. de P. Cortina Vetrà [illegible] Domr.

1207
Darril
á
Gonzalez.

En Barcelona á veinte y tres de
Marzo de mil ochocientos noventa. Yo
el infrascrito Domero de esta Sta. Iglesia
Catedral Basílica bauticé solemnemen-
te á una niña que nació el trece del
actual en la calle de Gombau, núm-

ro catorce, entresuelo, hija legít...
D. Francisco Barril, carpintero...
de Montblanch y de Dª Agustina ...
lez, natural de Cereceda, casados en ...
parroquia de Sta Ana segun consta...
le pusieron por nombres: Mercedes, ...
queta, Luisa. Abuelos paternos: ...
dro, natural de Montblanch y Dª ...
ria Ribas, natural de Barberá, difunta...
Maternos: D. Francisco, difunto y ...
ria Rodriguez, naturales de Cereceda...
nos: D. Rafael Agulló, casado, ...
natural de Alcoy y Dª Maria ...
soltera, natural de Benavente. En fé de lo
cual lo firmo fecha ut supra.

Franco de P. Medina Pbro Sta Dom...

1208
Biosca
y
Fernandez.

En Barcelona a veinte y tres de
Marzo de mil ochocientos noventa ...
el infrascrito Domero de esta Sta ...
sia Catedral Basilica bauticé solemne-
mente á un niño que nació el ...
del actual en la calle Rosellón, núme-
ro setenta y dos, piso segundo, hijo le-
gítimo de D. Francisco Biosca, del comer-
cio, natural de Gracia y de Dª Catalina
Fernandez, natural de Avilés, casados en

la parroquia de Avilés segun consta. Se
le pusieron por nombres: Enrique, Ca-
simiro, José. Abuelos paternos: D. Ramon,
labrador, natural de Vilanova de Bell-
puig y Dª Josefa Tauró, natural de Guar-
dia. Maternos: D. Deogracias, difunto, na-
tural de Avilés y Dª Josefa de la Fuerta,
natural de Gijon. Padrinos: D. Manuel
Herrero, casado, del comercio, natural de
Portanete y Dª Maria Tauró, viuda, na-
tural de Guardia. En fé de lo cual lo fir-
mo fecha ut supra.

Franco de P. Medina Pbro Sta Dom

1209
Barberá
y
Güell

En Barcelona á veinte y tres de Marzo
de mil ochocientos noventa. Yo el infrascri-
to Domero de esta Sta. Iglesia Catedral
Basilica bauticé solemnemente á una
niña que nació el diez y ocho del actual
en la calle Fernandina, número cuaren-
ta y nueve, piso cuarto, hija legítima
de D. José Barberá, carpintero, natural
de Xativa y de Dª Maria Güell, natu-
ral de Mayá, casados en la parroquia de

los Stos. Justo y Pastor segun c...
le pusieron por nombres José ...
Maria. Abuelos paternos: D. Ferna...
D.ª Luisa Sanguillo, difuntos, nat...
de Játiva. Maternos: D. Andrés ...
te, natural de Navata y D.ª Ana ...
natural de Vall de Bach. Padrino...
sé Balart, impresor, natural de ...
y D.ª Tecla Casademont, naturales ...
casados. En fé de lo cual lo firmo ut
supra.

Fran.co de P. Medina Tolrà Pbro. Dum.

1210
Balltondra
y
Navarro.

En Barcelona á veinte y tres ...
zo de mil ochocientos noventa ... el ...
crito Domero de esta Sta. Iglesia Cat...
Basílica bauticé solemnemente á ...
niña que nació el diez y nueve de ...
tual en la calle Cera, número ...
nueve, tienda, hija legítima de D. Fer...
nando Balltondra, del comercio y
D.ª Consolacion Navarro, naturales ...
celona, casados en la parroquia de ...
José de Gracia segun constó. Se le pus...
por nombres: Consolacion, Antonia ...
cisca. Abuelos paternos: D. Juan ...
Antonia Capdevila, difuntos, natur...

de Solsona. Maternos: D. [illegible], del
comercio, natural de Novelé y D.ª Fran-
cisca Martorell, natural de Barcelona.
Padrinos: D. Juan Balltondra, solte-
ro, natural de Barcelona y la abuela
materna. En fé de lo cual lo firmo fecha
ut supra.

Fran.co de P. Medina Tolrà Pbro. Dum.

1211
Balasch
y
Gassull.

En Barcelona á veinte y tres de Mar-
zo de mil ochocientos noventa, Yo el in-
frascrito Domero de esta Sta. Iglesia Cate-
dral Basílica bauticé solemnemente á
una niña que nació el quince del ac-
tual en la calle Nueva de Dulce, núme-
ro diez, piso segundo, hija legítima de
D. Antonio Balasch, jornalero, natural
de Cubells y de D.ª María Antonia Gas-
sull, natural de Pontsernit, casados
en la parroquia de los Angeles segun cons-
tó. Se le pusieron por nombres: Marcelina,
Palmira, Matilde. Abuelos paternos: D.
Miguel, natural de la Figuerosa y D.ª Fran-
cisca Farrás, natural de Tudela, difuntos.

Maternos. D. ... difunto, nat. ... Mousay y Dª Teresa Ramon, nat. de Mafet. Padrinos. D. Francisco ... soltero, estudiante, natural de ... y Dª Agustina Cano, soltera, natural de ... bella. En fé de lo cual lo firmo fecha ut supra

Franco de P. Ledesma [illegible]

1212 Bosca y Fornells.

En Barcelona á veinte y tres de ... de mil ochocientos noventa. Yo el infrascrito Domero de esta Sta Iglesia Catedral ... bauticé solemnemente á una niña que nació el diez y seis del actual en la ... de San Geronimo, número treinta y ... piso segundo, hija legitima de D. Tomás Boscá, empleado y de Dª Josefa Fornells, naturales de Barcelona, casados en la parroquia de San Pablo segun ... Se le pusieron por nombres: Ana, Dolores, Juliana. Abuelos paternos: D. ... mas, empleado, natural de Jativa y Dª ... lores Cruz, natural de Valencia. Maternos: D. Francisco, curtidor, natural de Mataró y Dª Cardiciana Cusat, natural de Barcelona. Padrinos, D. Francisco Fornells, casado, curtidor, natural de Mataró y la ...

la paterna. En fé de lo cual lo firmo fecha ut supra

Franco de P. Ledesma [illegible]

1213 Buyé y Rogés.

En Barcelona á veinte y tres de Marzo de mil ochocientos noventa. Yo el infrascrito Domero de esta Sta Iglesia Catedral Basilica bauticé solemnemente á una niña que nació el trece del actual en el Paseo de Gracia, número noventa y uno, piso tercero, hija legitima de D. Antonio Buyé, profesor y de Dª Mercedes Rogés, naturales de Barcelona, casados en la parroquia de la Concepcion segun dijeron. Se le pusieron por nombres: Ana, Claudina, Dolores, Josefa. Abuelos paternos: D. Pablo, difunto y Dª Manuela Chiqueri, naturales de Barcelona. Maternos: D. Claudio, ingeniero y Dª Concepcion Fuster, naturales de Barcelona. Padrinos: D. Eduardo Rogés, soltero, estudiante, natural de Barcelona y la abuela materna. En fé de lo cual lo firmo

fecha ut supra.

Franco. de P. Molina Falta Pbro. Domero

1214
Castilla
y
Jané.

En Barcelona á veinte... Marzo de mil ochocientos noven... infrascrito Domero de esta Sta. ... Catedral Basílica bauticé solemne... á una niña que nació el ... del actual en San Martin de ... sals, ~~segun~~ Pasage de Mayo: num... piso tercero, hija legítima de ... tilla, empleado, natural de ... y de Da. Clara Jané, natural de ... tin de Provensals, casados en la ... los Angeles (castrense) segun consta ... ron por nombres: Dolores, Merce... cedes. Abuelos paternos: D. Ceferino ... Maria Josefa Cardenas, natural de ... lla. Maternos: D. Buenaventura ... lero y Da. Carmen Torres, difunta, na... les de Taradell y de Berza respectiv... Padrinos: D. Vicente Manzanares ... rio y Da. Rosario Manzanares, solteros ... rales de Torrevieja. En fé de lo cual lo ... fecha ut supra = El tildado = segun = no vale

Franco. de P. Molina Falta Pbro. Domero

1215
...rtés
y
...rrán.

En Barcelona á veinte y tres de Marzo de mil ochocientos noventa Yo el infrascrito Domero de esta Sta. Iglesia Catedral Basílica bauticé solemnemente á un niño que nació el doce del actual en la calle Roca, número seis, piso cuarto, hijo legítimo de D. Carlos Cortés, jornalero, natural de Barcelona y de Da. Natalia Ferrán, natural de Villanueva y Geltrú, casados en la parroquia del Pino segun consta. Se le pusieron por nombres: Juan, Arturo, Ramon. Abuelos paternos: D. Juan, jornalero, natural de Barcelona y Da. Joaquina Petit, natural de San Juan Despí. Maternos: D. Victoriano, músico, natural de Reus y Da. Buenaventura Busquets, difunta, natural de Lérida. Padrinos: D. Juan Cortés, casado, jornalero y Da. Eugenia Ferrán, soltera, naturales de Barcelona. En fé de lo cual lo firmo fecha ut supra.

Franco. de P. Molina Falta Pbro. Domero

1256
Calvó y Xufré.

En Barcelona á veinte y tres de Marzo de mil ochocientos noventa: el infrascrito Domero de esta Sta. Iglesia Catedral Basílica bauticé solemnemente á una niña que nació el dia anterior en la calle de Urgell, número ochenta y ocho, piso tercero, hija legítima de D. Francisco Calvó, jornalero, natural de Vielha y de Da. María Xufré, natural de Mollet, casados en la parroquia de Mollet segun constó. Se le pusieron por nombres: Enriqueta, Francisca, María. Abuelos paternos: D. Francisco y Da. Teresa Anglada, difuntos, naturales de Viella. Maternos: D. Juan, labrador, natural de Gallecs y Da. Francisca Turnaginera, natural de Vallgorguina. Padrinos: los abuelos maternos. En fé de lo cual lo firmo fecha ut supra.

Franco. de P. Colomer Pbro. Domo.

1257
Cortada y Pasapera.

En Barcelona á veinte y tres de Marzo de mil ochocientos noventa: Yo el infrascrito Domero de esta Sta. Iglesia Catedral Basílica bauticé solemnemente á una niña que nació el siete del actual en la calle de S. Gerónimo, número cinco, piso segundo, hija legítima de D. Jaime Cortada, natural de Barcelona y de Da. Teresa Pasapera, natural de Arenys de Mar, casados en la parroquia de San Pablo segun constó. Se le pusieron por nombres: Ana, Juana, Teresa. Abuelos paternos: D. Jose, difunto, natural de Llansá y Da. María Busquets, natural de Tortellá. Maternos: D. Miguel, dependiente, natural de Blanes y Da. Ana Llaret, natural de Arenys de Mar. Padrinos: D. Juan Busquets, soltero, procurador, natural de Tortellá y la abuela materna. En fé de lo cual lo firmo fecha ut supra.

Franco. de P. Colomer Pbro. Domo.

1258
Colomina y ...

En Barcelona á veinte y tres de Marzo de mil ochocientos noventa: Yo el infrascrito Domero de esta Sta. Iglesia Catedral Basílica bauticé solemnemente á una niña que nació el diez y ocho del actual en la calle Arco del Teatro, número cuarenta y dos, piso tercero, hija legítima de D. Juan Colomina, fogonero, natural de Barcelona y de Da. Dolores

Mir, natural de Valencia, casados en la parroquia de Sta Madrona segun constó. Se le pusieron por nombres: Rosa, Matilde. Abuelos paternos: D. Francisco, difunto, natural de Sans y Dª Joaquina Solsona, natural de Sans. Maternos: D. José, empleado y Dª Vicenta Medina, naturales de Valencia. Padrinos: D. Tito Andreu, empleado y Dª Antonia Calcató, solteros, naturales de Barcelona. En fe de lo cual lo firmo fecha ut supra.

Fran.co de P. Vedinia [illegible]

1219 Campaña y Mas.

En Barcelona á veinte y tres de Marzo de mil ochocientos noventa. Yo el infrascrito Domero de esta Sta Iglesia Catedral Basílica bauticé solemnemente á una niña que nació el trece del actual en la Ronda de San Antonio, número veinte y cinco, piso segundo, hija legítima de D. Camilo Campaña, del comercio, natural de Sans y de Dª [illegible]lia Mas, natural de Barcelona, casados en la parroquia de Sta Madrona segun constó. Se le pusieron por nombres: Matilde, Lucía, Carolina. Abuelos paternos:

D. Francisco, difunto y Dª Lucía Texidor, naturales de Sans. Maternos: D. Agustin, difunto, natural de Esparraguera y Dª Carolina Comas, natural de Barcelona. Padrinos: D. Joaquin Texidor, médico, natural de San Martin de Provensals y Dª Cristina Matas, natural de Esparraguera, casados. En fé de lo cual lo firmo fecha ut supra.

Fran.co de P. Vedinia [illegible] Dom.

1220 Coll y Olivé.

En Barcelona á veinte y tres de Marzo de mil ochocientos noventa. Yo el infrascrito Domero de esta Sta Iglesia Catedral Basílica bauticé solemnemente á un niño que nació el diez y seis del actual en la calle de San Pablo, número seis, piso tercero, hijo legítimo de D. Juan Coll, médico, y de Dª Josefa Olivé, naturales de Barcelona, casados en la parroquia de San Agustin segun constó. Se le pusieron por nombres: Juan de la Cruz, Domingo, Heriberto. Abuelos paternos: D. Juan, Maquinista, natural de Mataró y Dª Ana

Bofill, natural de Barcelona ... nos: D. Domingo, revendedor, ... de Sarriá y D.ª Rita Viar, natural ... Barcelona. Padrinos: los abuelos ... na y materna. En fé de lo cual lo fir... fecha ut supra.

Franco. de P. Vedina Vallés[illegible]

1121 Diaz y Romero.

En Barcelona á veinte y tres ... de mil ochocientos noventa. Yo el infra... crito Tromero de esta Sta. Iglesia Cat... Basilica bauticé solemnemente a un ... que nació el diez y siete del actual en ... calle de ... Tosal, número cuarenta y ... da, hijo legitimo de D. Gregorio ... nista y de D.ª Dolores Romera nat... de Berja; casados en la parroquia ... mo pueblo segun consto. Se le pusi... por nombres: Gregorio, José, Patrici... nio. Abuelos paternos: D. Severiano ... nabé, minero y D.ª Eugenia ... turales de Berja. Maternos: D. Eugen... tre y D.ª Antonina Herrero, natura... Berja. Padrinos: D. Eugenio Romero ... ro; estudiante; natural de Berja y ... la materna. En fé de lo cual lo firmo fecha ... pra. Franco. de P. Vedina Vallés [illegible]

1122 Font y Ripoll.

En Barcelona á veinte y tres de Marzo de mil ochocientos noventa. Yo el in... frascrito Tromero de esta Sta. Iglesia Catedral Basilica bauticé solemnemente á un niño que nació el once del actual en la calle de San Clemente, número diez y siete, piso primero, hijo legitimo de D. Juan Font, jornalero y de D.ª Cinta Ripoll, naturales de Tortosa, casados en la Catedral de Tortosa segun consto. Se le pusieron por nombres: Daniel, Francisco de Asis, Juan. Abuelos paternos: D. Tomas, labrador y D.ª Mariana Badia, naturales de Tortosa. Maternos: D. Joaquin albañil y D.ª Esperanza Cartes, difunta, naturales de Tortosa. Padrinos: D. Francisco Olés, soltero, curtidor, natural de Reus y D.ª Francisca Ripoll, casada, natural de Tortosa. En fé de lo cual lo firmo fecha ut supra

Franco. de P. Vedina Vallés [illegible]

En Barcelona á veinte y tres de Marzo de mil ochocientos noventa. Yo el

1223
Fabregas y Famadas.

infrascrito Domero de esta Sta. Iglesia Catedral Basilica bauticé solemnemente á una niña que nació el catorce del actual en la calle de Salvá, número setenta, piso tienda, hija legítima de D. Francisco Fabregas, escultor, natural de Manresa, y de Da. Mercedes Famadas, natural de Villanueva y Geltrú, casados en la parroquia del Carmen según consta. Se le pusieron por nombres: Mercedes, Ana, Gertrudis. Abuelos paternos: D. Francisco, jornalero y Da. Jertrudis Cornet, [illegible], naturales de Manresa. Maternos: [illegible], difunto y Da. Ana Sala, natural de Villanueva y Geltrú. Padrinos: D. Matías Cornet, soltero, del comercio, natural de Barcelona y la abuela materna. En fé de lo cual lo firmo fecha ut supra.

Franco. Sol. Codina Vbo. Domo.

1224
Forés y Puig.

En Barcelona á veinte y tres de Marzo de mil ochocientos noventa. Yo el infrascrito Domero de esta Sta. Iglesia Catedral Basilica bauticé solemnemente á una niña que nació el doce del actual en la calle Sepulveda, número cuarenta y siete, piso segundo, hija legítima de D. Juan Forés, del comercio, natural de Valls y de Da. Francisca Puig, natural de Barcelona, casados en la parroquia de los Angeles según consta. Se le pusieron por nombres: Rosa, Francisca, Josefa. Abuelos paternos: D. Pablo y Da. Maria Cartañá, difuntos, naturales de Valls. Maternos: D. Olegario y Da. Rosa Framis, difuntos, naturales de San Andres de Palomar. Padrinos: D. Arturo Vilamajó, confitero, natural de Valls y Da. Josefa Alá, natural de Barcelona, casados. En fé de lo cual lo firmo fecha ut supra.

Franco. Sol. Codina Vbo. Domo.

1225
Gonzalez y Compte.

En Barcelona á veinte y tres de Marzo de mil ochocientos noventa. Yo el infrascrito Domero de esta Sta. Iglesia Catedral Basilica bauticé solemnemente á un niño que nació el diez y seis del actual en Gracia, calle Profeta, número siete, piso primero, hijo legítimo de D. Bautista Gonzalez, jornalero, natural

de Mequinenza y de Dª Ramona Compte, natural de Traiguera, casados en la parroquia de Sta Maria ... cia segun dijeron. Se le pusieron nombres: Narciso, Bautista, Ramón. Abuelos paternos: D. Ramon, jornalero y Dª Antonia Roca, naturales de Mequinenza. Maternos: D. Jose, ... lero y Dª Pascuala Adrobe, naturales de Traiguera. Padrinos: D. Francisco Duran, jornalero y Dª ... solteros, naturales de Gracia. En fé de lo cual lo firmo fecha ut supra.

Fran.co de A. Medina Pbro. Sta. Dur...

1226
Gutierrez
y
Avellan.

En Barcelona á veinte y tres de marzo de mil ochocientos noventa. Yo el infrascrito Domero de esta Sta. Iglesia Catedral Basilica bauticé solemnemente á una niña que nació el catorce de ... actual en la calle de la Lemá ... numero veinte y tres, piso primero, hija legitima de D. Eduardo Gutierrez, del comercio, natural de Albuñuelas y de Dª Dolores Avellan, natural de Huescar, casados en la parroquia de Sta Maria de Huescar segun dijeron. Se le pusieron nombres: Maria de los Dolores, Matilde de la Santisima Trinidad. Abuelos paternos: D. Francisco, profesor, natural de Granada y Dª Dolores Gimenez, natural de Arjona. Maternos: D. José, propietario y Dª Josefa Nieto, difunta, naturales de Huescar. Padrinos: D. Francisco Gutierrez, soltero, estudiante, natural de Huescar y la abuela paterna. En fé de lo cual lo firmo fecha ut supra. T= consto=vale.

Fran.co de A. Medina Pbro. Sta. Dur...

1227
Gallar
y
Torruella.

En Barcelona á veinte y tres de Marzo de mil ochocientos noventa. Yo el infrascrito Domero de esta Sta. Iglesia Catedral Basilica bauticé solemnemente á un niño que nació el nueve del actual en la calle de Escudillers, numero ochenta y uno, piso tercero, hijo legitimo de D. Aniceto Gallar, profesor, natural de Sumilla y de Dª Ygnacia Torruella, natural de Sitjes, casados en la parroquia de los Stos Justo y Pastor segun dijeron. Se le-

pusieron por nombres: Romacio, Geronimo. Abuelos paternos: ... man Celestino, difunto y Dª. ... Guardiola, naturales de ... ... nos: D. Lorenzo, difunto, natural ... Olot y Dª. Maria Socias, natural ... Sitjes. Padrinos: D. Ignacio Socias, ... diente de comercio, natural de Sitjes ... Dª. Marina Miró, natural de ... casados. En fé de lo cual lo firmo fecha ut supra.

Franco. del V. Cedina Vol. ... Ho. Domero

1228
Garay y Berasategui

En Barcelona á veinte y tres de Marzo de Mil ochocientos noventa, el infrascrito Domero de esta Sta. Iglesia Catedral Basilica bautizé solemnemente á una niña que nació el veinte y dos del actual en la calle ... te (Barceloneta), número cincuenta ... tienda, hija legítima de D. ... Garay, carbonero, natural de ... del Campo y de Dª. Maria ... natural de Segura, casados en la parroquia de San Jaime segun consta. Se le pusieron por nombres: Isabel, Nicolasa. Abuelos paternos: D. ...

517

funto, natural de Aspe de Arrazoca, y Dª. Isabel Jabelli, natural de Cammereal. Maternos: D. Juan Antonio y Dª. Maria Ventura, difuntos, naturales de Segura. Padrinos: D. Juan ... casado, alpargatero, natural de Arbucias y su ... paterna. En fé de lo cual lo firmo fecha ut supra.

Franco. del V. Cedina Vol. ... Ho. Domero

1229
Gonzalez y Aldaba

En Barcelona á veinte y tres de Marzo de mil ochocientos noventa. Yo el infrascrito Domero de esta Sta. Iglesia Catedral Basilica bauticé solemnemente á una niña que nació el veinte del actual en la calle de Aribau, número ocho, piso quinto, hija legítima de D. José Gonzalez, empleado, natural de Herrera de Valdecañas y de Dª. Felipa Aldaba, natural de Estella, casados en la parroquia de San Francisco de Paula segun consta. Se le pusieron por nombres: Maria, Teresa, Genoveva. Abuelos paternos: D. Leandro, difunto y Dª. Gregoria Iglesias, natu-

rales de Herrera de Valdecañas ...
nos: D. Francisco, difunto y D.ª ...
Mina, naturales de Estella. Pa...
Emilio Gonzalez, casado, empleado ...
ral de Herrera de Valdecañas y D.ª ...
va Egoes, soltera, natural de Pam...
na. En fé de lo cual lo firmo f...
ut supra.

Francisco de P. Medina Tobia ...

1230
Hernandez y Arbó.

En Barcelona á veinte y ... de Marzo de mil ochocientos nov... el infrascrito Domero de esta Ig... sia Catedral Basílica bauticé so... mente á una niña que nació ... torce del actual en la calle de ... na, número once, piso cuarto, hija legítima de D. Juan Hernandez ... ral de Reus y de D.ª Francisca ... tural de Mora de Ebro, casados en ... rroquia de los Angeles segun ... Se le pusieron por nombres: ... Merced, Francisca. Abuelos p... nos: D. Juan, jornalero y D.ª ... ca Figuerola, naturales de Reus ... nos: D. Tomás, difunto, y D.ª ... dona, naturales de Mora de Eb...

nos: D. Jaime Puig, casado, dependiente de comercio, natural de Vellpuig y la abuela materna. En fé de lo cual lo firmo fecha ut supra.

Francisco de P. Medina Tobia ...

1231
Herrera y Garcia.

En Barcelona á veinte y tres de Marzo de mil ochocientos noventa. Yo el infrascrito Domero de esta Sta. Iglesia Catedral Basílica bauticé solemnemente á una niña que nació el diez y ocho del actual en San Martin de Provensals, Carretera de Mataró, número ciento setenta y tres, piso tercero, hija legítima de D. Hermenegildo Herrera, jornalero, natural de Soto de Cameros y de D.ª Sebastiana Garcia, natural de Tramacastiel, casados en la parroquia de Sta María del Taulat segun consta. Se le pusieron por nombres: Andrea, Mariana, Gabriela. Abuelos paternos: D. Remigio, jornalero y D.ª Faustina Perez, naturales de Soto de Cameros. Maternos: D. Sebastian y D.ª Agueda Valero, difuntos,

naturales de Traiamacastre Ferr... riano Herreras, jornaleros y D.ª A... rrera, solteros, naturales de ... ros. En fé de lo cual lo firmo fecha ut supra.

Franc.co de P. Urtinez ... Ptro. Tte. Dom.

1232. Herrero y Gonzalo.

En Barcelona á veinte y ... zo de mil ochocientos noventa ... crito Domero de esta Sta. Iglesia Ca... Basilica bauticé solemnemente á ... niña que nació el veinte y cuatro ... brero último en la calle ... cincuenta y dos, piso primero, ... ma de D. Aurelio Herrero, ... nal de Tobarra y de D.ª Carmen ... natural de Utrera, casados en ... quia de San Ildefonso de Madrid ... consta. Se le pusieron por nombre ... ria de los Angeles, Carmen, Pilar ... de, Modesta. Abuelos paternos ... rio, natural de Peguena y D.ª ... Antonia Cadron de Guebara, natural de Tobarra, difuntos. Maternos ... difunto, natural de Sevilla y D.ª ... de los Dolores Ruiz, natural de ... Padrinos: D. Juan Gonzalo, solte... pedido, natural de Utrera y D.ª Pilar Herrero, viuda, natural de Tobarra, representada por D.ª Matilde Fort, casada, natural de Barcelona. En fé de lo cual lo firmo fecha ut supra.

Franc.co de P. Urtinez Ptro. Tte. Dom.

1233 Just y Cabré.

En Barcelona á veinte y tres de Marzo de mil ochocientos noventa Yo el infrascrito Domero de esta Sta. Iglesia Catedral Basilica bauticé solemnemente á un niño que nació el el trece del actual en la calle Cabañes, número trece piso primero, hijo legítimo de D. José Just, jornalero y de D.ª Maria Cabré, naturales de Poboleda, casados en la parroquia de Poboleda, segun consta. Se le pusieron por nombres: Juan, Antonio, Jacinto. Abuelos paternos: D. Antonio, labrador y D.ª Escolástica Freixes, difunta, naturales de Poboleda. Maternos: D. Salvador y D.ª Maria Estrems, difuntos, naturales de Poboleda. Padrinos: D. Juan Cugat, soltero, fondista, natural de

Cornudella y Dª. Magdalena ... Ae, casada, natural de Tarragona ... de lo cual lo firmo fecha ut supra.

Fran.co de A. Martinez Vota. Sta. Dom.

1234 Jolis y Pons.

En Barcelona á veinte y tres de Marzo de mil ochocientos noventa. Yo el infrascrito Domero de esta Sta. Iglesia Catedral Basílica bauticé solemnemente á un niño que nació el diez y ... del actual en la calle Baños de S. Pedro, número cuatro, piso tercero, hijo legítimo de D. Agustin Jolis, cerrajero, y Dª. Carmen Pons, naturales de Barcelona, casados en la parroquia de San ... cufate segun constó. Se le pusieron por nombres: Andres, Francisco, Julian. Abuelos paternos: D. Agustin, albañil, natural de Ripoll y Dª. Ana Torras, natural de Manresa. Maternos: D. José, difunto, natural de Gavá y Dª. Valentina Olive, natural de Tiana. Padrinos: D. Andres Jolis, cerrajero, natural de Barcelona y Dª. Francisca Olivé, natural de Ba... casados. En fé de lo cual lo firmo fecha ut supra.

Fran.co de A. Martinez Vota. Sta. Dom.

1235 Luis y Andres.

En Barcelona á veinte y tres de Marzo de mil ochocientos noventa. Yo el infrascrito Domero de esta Sta. Iglesia Catedral Basílica bauticé solemnemente á un niño que nació el diez y siete del actual en la calle de Radas, número cuarenta y nueve, tienda, hijo legítimo de D. Enrique Luis Federico, carpintero, natural de Barcelona y de Dª. Maria Andres, natural de Arcora, casados en la parroquia de Sta Madrona segun constó. Se le pusieron por nombres: Salvador, José, Enrique. Abuelos paternos: desconocidos. Maternos: D. Jaime, difunto, y Dª. Teresa Mallol, naturales de Arcora. Padrinos: D. Salvador Sabater, estucador y Dª. Teresa Sabater, casados, naturales de Tarragona. En fé de lo cual lo firmo fecha ut supra.

Fran.co de A. Martinez Vota. Sta. Dom.

En Barcelona á veinte y tres de Marzo de mil ochocientos noventa. Yo el infrascrito Domero de esta Sta. Iglesia

1236
Marí
y
Porta

Catedral Basílica bauticé solemnemente á una niña que nació el [illegible] del actual en la calle de [illegible] número veinte, tienda, hija legítima de D. Valentin Marí, hojalatero, natural de Horta y Dª. Cecilia Porta, natural de Caba, casados en la parroquia de S. Agustin segun consta. Se le pusieron por nombres: Mercedes, Isabel, [illegible]. Abuelos paternos: D. Jaime, difunto y Dª. Isabel Gausachs, naturales de Horta. Maternos: D. Pedro, jornalero, natural de Caba y Dª. Margarita [illegible] natural de Arsegal. Padrinos: [illegible] Bach, soltero, lampista, natural de Caba y Dª. Isabel Gausachs, viuda, natural de Horta. En fé de lo cual lo firmo fecha ut supra.

Franc.º de P. Medina [illegible]

1237
Millás.
y
Rons.

En Barcelona á veinte y [illegible] de Marzo de mil ochocientos noventa. Yo el infrascrito Domero de esta Sta. Iglesia Catedral Basílica bauticé solemnemente á una niña que nació el diez y [illegible] del actual en la calle de Trompetas número cuatro, piso cuarto, hija legítima

de D. José Millás, jornalero, natural de Gracia y de Dª. Maria Rons, natural de Ripoll, casados en la parroquia de Sta Maria del Mar segun consta. Se le pusieron por nombres: Carmen, Maria, Madrona. Abuelos paternos: D. Antonio, jornalero, natural de Pallejá y Dª. Carmen Roig, natural de San Vicens dels Horts. Maternos: D. Bartolomé jornalero, natural de Villaranga y Dª. Eudalda Puig, natural de Ripoll. Padrinos: D. Eudaldo Puig, casado, jornalero, natural de Ripoll y la abuela paterna. En fé de lo cual lo firmo fecha ut supra.

Franc.º de P. Medina [illegible]

1238
Matute
y
Torres.

En Barcelona á veinte y tres de Marzo de mil ochocientos noventa. Yo el infrascrito Domero de esta Sta Iglesia Catedral Basílica bauticé solemnemente á un niño que nació el siete del actual en la calle de Urgel número cincuenta, entresuelo, hijo legítimo de D. Facundo Matute, fabricante, natural de Mancilla

y de Dª. Ana Torres, natural de San Martin de Provensals, casados en la parroquia de Sta Maria del Mar segun constó. Se le pusieron por nombres: Angel, Guarda, Ramon, Facundo. Abuelos paternos: D. Antonio y Dª. Teresa, difuntos, naturales de Mancilla. Maternos: D. Joaquin, difunto y Dª. A. Masaguer, naturales de Barcelona. Padrinos: D. Ramon Datsira, casado, profesor, natural de Moyá y la abuela materna. En fé de lo cual lo firmo fecha ut supra.

Franco. de P. Molina Tolsa Pbro. Dom.

1239
Obis
y
Bafaluy.

En Barcelona a veinte y tres de Marzo de mil ochocientos noventa. Yo el infrascrito Domero de esta Sta Iglesia Catedral Basilica bauticé solemnemente á una niña que nació el catorce del actual en la calle Mediana de San Pedro, número cincuenta, entresuelo, hija legítima de D. Rafael Obis, jornalero, y de Dª. Antonia Bafaluy, naturales de Estadilla, casados en la parroquia de los Stos. Justo y Pastor segun constó. Se le pusieron por nombres: Matilde, Francisca, Antonia. Abuelos paternos: D. Mariano, difunto y Dª. Teresa Visar, naturales de Estadilla. Maternos: D. Vicente, jornalero, natural de Estadilla y Dª. Vicenta Moliner, natural de Puebla de Castro. Padrinos: D. Mariano Vis, casado, jornalero y Dª. Francisca Bafaluy, soltera, naturales de Estadilla. En fé de lo cual lo firmo fecha ut supra.

Franco. de P. Molina Tolsa Pbro. Dom.

1240
Oliva
y
Jarret.

En Barcelona á veinte y tres de Marzo de mil ochocientos noventa. Yo el infrascrito Domero de esta Sta. Iglesia Catedral Basilica bauticé solemnemente á una niña que nació el diez y seis del actual en San Martin de Provensals, Pasaje de Mayol, número diez y siete, tienda, hija legítima de D. Marcelino Oliva, jornalero, natural de Aviñó y de Dª. Carmen Jarret, natural de Barcelona, casados en la parroquia del Carmen segun constó. Se le pusieron por nombres: Rosa, Josefa. Abuelos paternos: D. Antonio, jornalero y Dª. Maria Ferrer, naturales de

Aviñó. Maternos: D. José, difunto, de Anvesa y Dª. Francisca Ninz, natural de Barcelona. Padrinos: D. ... Palet, casado, jornalero y Dª. ... soltera, naturales de Barcelona. En fe de lo cual lo firmo fecha ut supra.

Fran.co de A. Vladimir Wlit... ...

1241
Padrós
y
Sendrós.

En Barcelona á veinte y tres de Marzo de mil ochocientos noventa, yo el infrascrito Domero de esta Sta. Iglesia Catedral Basílica bauticé solemnemente á un niño que nació el diez y nueve del actual en la calle del Parlamento, número cuarenta y ..., piso tercero, hijo legítimo de D. Esteban Padrós, jornalero, natural de Barcelona y de Dª. Adelaida Sendrós, natural de Montblanch, casados en la parroquia de Sta. Madrona segun consto. Se le pusieron por nombres: Juan, Antonio, Esteban. Abuelos paternos: D. ..., jornalero, natural de San Cugat del Vallés y Dª. Antonia Rabassa, natural de Granollers. Maternos: D. Mateo, ...lero y Dª. Magdalena Arrufat, naturales de Montblanch. Padrinos: D. ... Murgades, jornalero, natural de ...

1242
Quintá
y
Casas.

Dª. Antonia Pujol, natural de Tortosa, solteros. En fe de lo cual lo firmo fecha ut supra.

Fran.co de A. Vladimir Wlit... Dom.

En Barcelona á veinte y tres de Marzo de mil ochocientos noventa. Yo el infrascrito Domero de esta Sta. Iglesia Catedral Basílica bauticé solemnemente á una niña que nació el diez y siete del actual en la calle Fiereta, número once, piso tercero, hija legítima de D. Francisco Quintá, tejedor, natural de Setcasas y de Dª. Carmen Casas, natural de San Martin de Provensals, casados en la parroquia de San Martin de Provensals segun dijeron. Se le pusieron por nombres: Ramona, Josefa, Carmen. Abuelos paternos: D. Juan, difunto y Dª. Catalina Brunet, naturales de Setcasas. Maternos: D. Victoriano, difunto, natural de Sarrion y Dª. Maria Novell, natural de Cardona. Padrinos: D. José Serrat, tejedor, natural de Camprodon y Dª. Ra-

...mena Casanovas, natural de ...ros. En fé de lo cual lo firmo ...pra.

Fran.co de A. Molina Vot.o a Sta. Dam.

1243 Regàs y Samson.

En Barcelona á veinte y tres ... zo de mil ochocientos noventa ... frascrito Domero de esta Sta. Iglesia ... Basílica bauticé solemnemente á ... ño que nació el ocho del actual ... lle de la Riería, número siete, ... jo legítimo de D. Agustín Regàs, ... natural de Gerona y de Da. Francisca ... son, natural de la Barceloneta, casados en la parroquia de San Miguel ... consta. Se le pusieron por nombres ... fael, Alejandro, Francisco de Paula ... paternos: D. Agustín, difunto, na... de Caldas de Malavella y Da. Mar... Aymerich, natural de Sta. Coloma ... nés. Maternos: D. Pedro, carpintero ... ral de Fraga y Da. Antonia ... ta, natural de la Barceloneta. Padrinos: D. Rafael Batlle, casado, del com... natural de Vilopriu y Da. Dolores ... gas, viuda, natural de Ponti... jor. En fé de lo cual lo ...

mo fecha ut supra

Fran.co de A. Molina Vot.o a Sta. Dam.

1244 Sin y Brubalta.

En Barcelona á veinte y tres de Marzo de mil ochocientos noventa. Yo el infrascrito Domero de esta Sta. Iglesia Catedral Basílica bauticé solemnemente á un niño que nació el diez del actual en la calle de Bruch, número treinta y cinco, piso quinto, hijo legítimo de D. Joaquin Sin, jornalero, natural de Laguarres y de Da. Maria Brubalta, natural de Capella, casados en la parroquia de la Concepcion segun consta. Se le pusieron por nombres: Juan, Antonio, Constantino. Abuelos paternos: D. Juan, labrador, natural de Laguarres y Da. Nonila Cortina, natural de Clamosa. Maternos: D. José, labrador y Da. Maria Valdellon, naturales de Capella. Padrinos: D. Antonio Codorniu, jornalero, natural de Tortosa y Da. Joaquina Ariño, natural de Laguarres, casados. En fe de lo cual lo fir-

...ma fecha ut supra
Fran.co de P. Molina Pbro. ...

1245 Serracant y Gibert.

En Barcelona a veinte y tres de Marzo de mil ochocientos noventa. Yo el infrascrito Domero de esta Sta Iglesia Catedral Basilica bauticé solemnemente á una niña que nació el veinte y siete de Febrero último en la calle de Boria, número ..., piso segundo, hija legítima de D. Francisco Serracant, sastre, natural de Granollers, y de Da. Antonia Gibert, natural de Barcelona, casados en la parroquia de Sta Maria del Mar segun consta. Se le pusieron por nombres: Rafaela, Angela, Francisca. Abuelos paternos: D. José, sastre y Da. Rafaela Uyá, difunta, naturales de Granollers. Maternos: D. José, jornalero, natural de Barcelona y Da. Angela Elias, natural de ...na. Padrinos: D. Pedro Pauvas, dependiente de comercio, natural de Barcelona y Da. Rafaela Rodriguez, natural de Sanlucar de Barrameda, casados. En fé de lo cual lo firmo fecha ut supra.
Fran.co de P. Molina Pbro. Domero

1246 Saltierra y Auzo.

En Barcelona á veinte y tres de Marzo de mil ochocientos noventa. Yo el infrascrito Domero de esta Sta Iglesia Catedral Basilica bauticé solemnemente á una niña que nació el veinte y uno del actual en la calle de San Geronimo, número veinte y cinco piso cuarto, hija legítima de D. Felipe Saltierra, cerrajero, natural de Alagon y de Da. Simona Gallizo, natural de Tauste, casados en la parroquia de San Pablo de Zaragoza segun consta. Se le pusieron por nombres: Enriqueta, Bienvenida, Victoriana. Abuelos paternos: D. Andres, difunto, natural de Alagon y Da. Hermenegilda Grañon, natural de Sariñena. Maternos: D. Genaro, labrador y Da. Maria Casado, difunta, naturales de Tauste. Padrinos: D. José Ortega, zapatero y Da. Isabel Mezquida, solteros, naturales de Palma. En fé de lo cual lo firmo fecha ut supra.
Fran.co de P. Molina Pbro. Domero

1247
Teixidor
y
Rabasseda.

En Barcelona a veinte y [illegible] Marzo de mil ochocientos noventa [illegible] frascrito Domero de esta Sta. Iglesia [illegible] Basilica bauticé solemnemente á una niña que nació el veinte del actual en el [illegible] Gayolá, número cinco, piso primero, [illegible] gitima de D. Pedro Teixidor, jornalero, [illegible] ral de Sarriá (Gerona) y de Dª Clara [illegible] seda, natural de Vilovi, casados en la [illegible] quia de Sarriá (Gerona) segun consto [illegible] sieron por nombres: Maria, Josefa, [illegible] Abuelos paternos: D. José, natural [illegible] rriá (Gerona) y Dª Francisca [illegible] tural de San Daniel, difuntos. Mater[illegible] D. José, jornalero, natural [illegible] Dª Maria Tarré, natural de [illegible] drinos: D. José Moliné, del comercio, [illegible] tural de Olot y Dª Maria [illegible] tural de las Borjas del Campo, [illegible] fé de lo cual lo firmo fecha ut supra

Franco. de [illegible] Pbro. Dom.

1248
Torrente
y
Folgado.

En Barcelona á veinte y tres [illegible] zo de mil ochocientos noventa. Yo el [illegible] crito Domero de esta Sta. Iglesia Catedral Basilica bauticé solemnemente á una niña que nació el quince del actual en la [illegible]

loneta, calle de San Miguel, número ochenta y siete, entresuelo, hija legítima de D. Eulalio Torrente, empleado, natural de Molinicos y de Dª Concepcion Folgado, natural de Benifayó, casados en la parroquia de San Miguel del Puerto segun consto. Se le pusieron por nombres: Angela, Concepcion, Longina. Abuelos paternos: D. Mariano, difunto, natural de Molinicos y Dª Dolores Olivencia, natural de Yeste. Maternos: D. José, jornalero, natural de Valencia y Dª Josefa Balaguer, natural de Alginate. Padrinos: D. Miguel Torras, jornalero, natural de Villagarcia y Dª Juana Local, natural de Ferrol, casados. En fé de lo cual lo firmo fecha ut supra.

Franco. de [illegible] Pbro. Dom.

1249
Tutlls
y
Ciras.

En Barcelona á veinte y tres de Marzo de mil ochocientos noventa. Yo el infrascrito Domero de esta Sta. Iglesia Catedral Basilica bauticé solemnemente á una niña que nació el nueve del actual en la

calle Ferlandina, número veinte y tres, primero, hija legítima de D. Marcos ... jornalero, natural de Massanet ... y de Da. Concepcion Torras, natural de Barcelona, casados en la parroquia del ... segun consta. Se le pusieron por nombres: Maria de la Concepcion, Tomasa, Rosa. Abuelos paternos: D. Ginés, difunto y Da. M... Batlle, naturales de Massanet de Cabrenys. Maternos: D. Juan, tejedor, natural de Manresa y Da. Rosa Montañá, natural de ...ga. Padrinos: D. Lorenzo Valls, ... natural de Massanet de Cabrenys y Da. ... Juvé, natural de Barcelona, casados. En fé de lo cual lo firmo fecha ut supra.

Franco. de A. Molina Pbro. Ecmo. Domo.

5250
Guitart
y
Delrin.

En Barcelona á veinte y tres de Marzo de mil ochocientos noventa. Yo el infrascrito Domero de esta Sta. Iglesia Catedral Basílica bauticé solemnemente á una niña que nació el doce del actual en Gracia, calle de la Culebra, número treinta y cinco, tienda, hija legítima de D. Fernando Guitart, cortante, natural de Barcelona y de Da. Maria Delrin, natural de ... casados en la parroquia de Sta. Maria de Gracia segun dijeron. Se le pusieron por nombres: Carmen, Josefa, Gregoria. Abuelos paternos: D. Manuel, difunto y Da. Francisca Valls, naturales de Barcelona. Maternos: D. José y Da. Ramona Laura, difuntos, naturales de Gracia. Padrinos: D. Francisco Baró, propietario, natural de Tremp y Da. Josefa Mevambell, natural de Manon, casados. En fé de lo cual lo firmo fecha ut supra.

Franco. de A. Molina Pbro. Ecmo. Domo.

5251
Jordana
y
Jainé.

En Barcelona á veinte y tres de Marzo de mil ochocientos noventa. Yo el infrascrito Domero de esta Sta. Iglesia Catedral Basílica bauticé solemnemente á un niño que nació el quince del actual en la calle de Manso, número sesenta, piso primero, hijo legítimo de D. Luis Jordana, propietario y de Da. Teresa Jainé, naturales de Manresa, casados en la parroquia de San Pablo del Campo segun dijeron. Se le pusieron por nombres: Francisco Javier, Luis Gonzaga.

José. Abuelos paternos: D. [illegible] natural de Navarcles y D.ª Ignacia [illegible] natural de Manresa, difuntos [illegible] nos: D. Juan, natural de [illegible] y D.ª Josefa Solé, natural de [illegible] difuntos. Padrinos: D. Francisco [illegible] pedor, natural de Manresa y D.ª [illegible] ria Fernandez, natural de [illegible] casados. En fé de lo cual lo firmo fecha ut supra.

Fran.co de P. Medina [illegible]

1252
Solanllonch
y
Maestre.

En Barcelona á veinte y [illegible] zo de mil ochocientos noventa [illegible] frascrito Domero de esta Sta. [illegible] dral Basilica, bauticé solemnemente un niño que nació el doce del [illegible] en la calle Manso, número [illegible] piso cuarto, hijo legítimo de D. [illegible] lanllonch, del comercio y de D.ª [illegible] Maestre, naturales de Barcelona [illegible] dos en la parroquia de los Ángeles [illegible] consto. Se le pusieron por nombres Joaquin, Francisco de Asís, Gregorio. [illegible] los paternos: D. Joaquin, empleado [illegible] Hacienda, natural de Barcelona y [illegible] Atalina Soler, natural de Gerona

nos: D. Francisco, difunto, natural de Andorra y D.ª Catalina Nouvis, natural de Barcelona. Padrinos: D. José Soler, casado, jubilado de Hacienda, natural de Olot y la abuela materna. En fé de lo cual lo firmo fecha ut supra.

Fran.co de P. Medina [illegible]

1253
Alvarez
y
Tomás.

[illegible] [illegible] congregación [illegible] 1º [illegible] 750 [illegible] Agustín

En Barcelona á veinte y cinco de Marzo de mil ochocientos noventa. Yo el infrascrito Domero de esta Sta. Iglesia Catedral Basílica bauticé solemnemente á un niño que nació el siete del actual en la calle de Salvá número treinta y uno piso primero, hijo legítimo de D. Pedro Alvarez, sombrerero, natural de Pamplona y de D.ª Antonia Tomás, natural de Barcelona, casados en la parroquia de Sta. Madrona segun consto. Se le pusieron por nombres Baldomero, Gregorio, Pedro. Abuelos paternos: D. Gregorio, difunto natural de Oviedo y D.ª Rosa Felipe, natural de Barcelona. Maternos: D. Baldomero, propietario y D.ª Sebastiana

Ulveda, naturales de Barcelona ... nos: los abuelos materno y pate... En fé de lo cual lo firmo fecha ... supra.

Franc.co de P. Vilalta ... Dom.

1254
Bassols y Castells.

En Barcelona á veinte y ... Marzo de mil ochocientos noventa ... el infrascrito Domero de esta Sta. Igle... sia Catedral Basílica bauticé solemne... mente á una niña que nació el ... te de Febrero último en San ... de Provensals, Carretera de Mataró ... mero doscientos veinte y cuatro, ... gundo, hija legítima de D. Antonio ... sols, jornalero y de D.a Angela ... naturales de Barcelona, casados en ... rroquia de San Pedro de las ... dijeron. Se le pusieron por nomb... ria de la Merced, Asuncion, Ange... Abuelos paternos: D. Francisco, ... natural de Rubí y D.a Rosa ... funta, natural de San Juan de ... Maternos: D. José, jornalero y D.a ... ria Mayet, difunta, naturales de ... lona. Padrinos: D. Miguel ... fabricante y D.a María Badrinas ...

tes, naturales de Barcelona. En fé de lo cual lo firmo fecha ut supra.

Franc.co de P. Vilalta ... Dom.

1255
Catalá y Gener.

En Barcelona á veinte y cinco de Marzo de mil ochocientos noventa ... el infrascrito Domero de esta Sta. Iglesia Catedral Basílica bauticé solemnemente á un niño que nació el quince del actual en la calle de Taimarit, número setenta y nueve, piso primero, hijo legítimo de D. Angel Catalá, zapatero, y de D.a María del Milagro Gener, naturales de Concentaina, casados en la parroquia del Carmen segun consta. Se le pusieron por nombres: Miguel, Juan Bautista, Emilio. Abuelos paternos: D. Juan, natural de Concentaina y D.a Josefa Perez, natural de Muro, difuntos. Maternos: D. Vicente, difunto y D.a Vicenta Ribelles, naturales de Concentaina. Padrinos: D. Miguel Mas, soltero, estudiante, natural de Esparraguera y D.a Leandra Ballester, viuda

natural de Sumacarcel [illegible] cual lo firmo fecha ut supra
Fran.co de P. Medina [illegible]

1256
Chapellier
y
Gonzalez.

En Barcelona á veinte y [illegible] Marzo de mil ochocientos noventa [illegible] infrascrito Domero de esta Sta. Iglesia Catedral Basílica bauticé solemnemente á una niña que nació el diez y [illegible]ve del actual en la calle Baja [illegible]tro, número setenta y siete, piso [illegible] hija legítima de D. Carlos Chapellier [illegible] comercio, natural de Espinal ([illegible]) y de D.a Margarita Gonzalez, natural [illegible] Barcelona, casados en la parroquia [illegible] San José segun consta. Se le pusieron por nombres: Josefa, Antonia, [illegible] Abuelos paternos: D. Alejandro, natural de Neufbrisach (Francia) y D.a Josefa [illegible]termit, natural de Espinal, difuntos [illegible]ternos: D. José natural de [illegible] caela Oliver, natural de Barcelona [illegible]tos: Padrinos: D. José Gonzalez [illegible] D.a Antonia Boseda, solteros, naturales [illegible] Barcelona. En fé de lo cual lo firmo fecha ut supra.
Fran.co de P. Medina [illegible]

1257
Fradera
y
Botey.

En Barcelona á veinte y cinco de Marzo de mil ochocientos noventa Yo el infrascrito Domero de esta Sta. Iglesia Catedral Basílica bauticé solemnemente á una niña que nació el diez y siete del actual en la Ronda de San Antonio, número noventa, piso segundo, hija legítima de D. Ricardo Fradera, del comercio y de D.a Consolacion Botey, naturales de Barcelona, casados en la parroquia de Sta. Ana segun dijeron. Se le pusieron por nombres: Maria de la Consolacion, Francisca, Montserrat. Abuelos paternos: D. José, del comercio y D.a Francisca Gal, difunta, naturales de Barcelona. Maternos: D. Miguel, difunto y D.a Josefa Fochs, naturales de Barcelona. Padrinos: D. Francisco Gal, del comercio y D.a Montserrat Fradera, casados, naturales de Barcelona. En fé de lo cual lo firmo fecha ut supra.
Fran.co de P. Medina [illegible]

1258
Escaler
y
Boy.

En Barcelona á veint...
de Marzo de mil ochocientos no...
Yo el infrascrito Domero de esta...
sia Catedral Basilica bauticé so...
mente á una niña que nació...
y nueve del actual en la calle de...
ders, número diez y ocho, piso cuar...
ja legítima de D. Fortian Escal...
dero, natural de San Feliu de...
de Da. Antonia Boy, natural...
Martin de Provensals, casados en la pa...
rroquia de San Cucufate segun...
Se le pusieron por nombres Josefa, Car...
men, Maria. Abuelos paternos...
dilio, jornalero, natural de...
sa Ullastre, natural de San...
rellá. Maternos: D. Pedro, jornalero...
Maria Vicente, naturales de...
drinos: los abuelos paterno y mate...
En fé de lo cual lo firmo fecha...
pra.

Fran.co de Codina Pbro. Ad. Dom.

1259
Fuster
y
Sisó.

En Barcelona á veinte y...
de Marzo de mil ochocientos nov...
el infrascrito Domero de esta Sta...
Catedral Basilica bauticé solemne...

te á un niño que nació el veinte y uno
del actual en la calle de Graciamat, nú-
mero cinco, piso cuarto, hijo legítimo de
D. Joaquin Fuster, jardinero y de Da. Te-
resa Sisó, naturales de Valls, casados en
la parroquia de Nuestra Señora de la
Asuncion del mismo pueblo segun cons-
tó. Se le pusieron por nombres: Joa-
quin, Marcelino, José. Abuelos pater-
nos: D. Joaquin, tejedor, natural de
Azanni y Da. Josefa Barber, natural
de Valls. Maternos: D. Miguel, difun-
to y Da. Asuncion Arinó, naturales de
Valls. Padrinos: D. Marcelino Fuster
jornalero, natural de Azanni y Da. Rosa
Fuster, natural de Valls, solteros. En fé
de lo cual lo firmo fecha ut supra.

Fran.co de Codina Pbro. Ad. Dom.

1260
Garcia
y
Mir.

En Barcelona á veinte y cinco
de Marzo de mil ochocientos noventa
Yo el infrascrito Domero de esta Sta. Igle
sia Catedral Basilica bauticé solemne
mente á una niña que nació el diez

del actual en la calle de [illegible] ...ro cuarenta y dos, piso cuarto ... ma de D. Mariano Garcia, [illegible] natural de Meregar y de D.ª [illegible] natural de Barcelona, casados ... parroquia de Sta Ana segun cons... le pusieron por nombres: Adela, ... Carlota. Abuelos paternos: ... difunto, natural de Cinchillos y ... bel Sanchez, natural de Cerra... ternos: D. Ramon, del comercio ... tural de Barcelona y D.ª Jo... natural de Gracia. Padrinos: D. ... Garcia, soltero, del comercio, natural ... el Viso y la abuela paterna. En fe de lo cual lo firmo fecha ut supra.

Fran.co de P. Martinez Vel a Ho. Dom...

1261
Llobell
y
Pujol.

En Barcelona á veinte y cinco de Marzo de mil ochocientos noventa ... infrascrito Domero de esta Sta Iglesia Catedral Basilica bauticé solemnemente á una niña que nació el quince de ...ro último, en la calle de Tamarit, nú... mero sesenta y tres, piso cuarto, hija legí... tima de D. Antonio Llobell, [illegible] natural de Denia y de D.ª Isabel P... natural de Barcelona; casados en la parroquia de Sta Maria del Mar segun consto. Se le pusieron por nombres. Joaquina, Leonor, Jovita. Abuelos paternos: D. Antonio y D.ª Francisca Senti, difuntos, naturales de Denia. Maternos: D. Jose, difunto, natural de Barcelona y D.ª Joaquina Gabriel, natural de Tarragona. Padrinos: D. José Llobell, casado, marino, natural de Denia y D.ª Leonor Bari, soltera, natural de San Andres de Palomar. En fé de lo cual lo firmo fecha ut supra.

Fran.co de P. Medina Vel a Ho. Dom...

1262
Matamala
y
Fitats

En Barcelona á veinte y cinco de Marzo de mil ochocientos noventa. Yo el infrascrito Domero de esta Sta Iglesia Catedral Basilica bauticé solemnemente á una niña que nació el diez y nueve del actual en la calle Cendra, número seis, piso primero, hija legítima de D. Lorenzo Matamala, escultor-tallista, natural de San Fructuoso de Bajes y de D.ª Catalina Fitats,

natural de Barcelona, casados en la parroquia de la Concepcion segun consto. Se le pusieron por nombres: Josefa, Angela, Juana. Abuelos paternos: D. Lorenzo, natural de Balsareny y Dª Francisca Pinot, natural de Castellgalí, difuntos. Maternos: D. Juan, escultor, natural de Manresa y Dª Rosa Galtés, natural de Barcelona. Padrinos: el abuelo materno y Dª Angela Pinot, casada, natural de Castellgalí. En fe de lo cual lo firmo fecha ut supra.

Franco de A. Vedrina Pbro. Hbdo. Dom.

1263
Martí y Cirera.

En Barcelona á veinte y [illegible] Marzo de mil ochocientos noventa. Yo el infrascrito Domero de esta Sta. Iglesia Catedral Basilica bauticé solemnemente á un niño que nació el veinte [illegible] actual en la calle Fernandina, número cincuenta y uno, entresuelo, hijo legítimo de D. Andres Martí, jornalero y de Dª Ramona Cirera, naturales de Barcelona, casados en la parroquia de San Juan de Gracia segun consto. Se le pusieron por nombres: Manuel, José, Enrique. Abuelos paternos: D. Andres,

nalero y Dª Maria Nolla, naturales de Barcelona. Maternos: D. Bernardo, jornalero y Dª Francisca Farnias, naturales de Barcelona. Padrinos: D. Diego Antonio Marzano, casado, jornalero, natural de Barcelona y Dª Dolores Estallé, soltera, natural de Puquetas. En fé de lo cual lo firmo fecha ut supra.

Franco de A. Vedrina Pbro. Hbdo. Dom.

1264
Muntori y Font.

En Barcelona á veinte y cinco de Marzo de mil ochocientos noventa. Yo el infrascrito Domero de esta Sta. Iglesia Catedral Basilica bauticé solemnemente á un niño que nació el diez del actual en la calle Condal, número cuarenta y seis, tienda, hijo legítimo de D. Pablo Muntori, ebanista y de Dª Teresa Font, naturales de Barcelona, casados en la parroquia de San Francisco de Paula segun consto. Se le pusieron por nombres: Federico, Antonio, Tomas. Abuelos paternos: D. Antonio, natural de Tiana y Dª Maria Juliana, natural

de Tarragona, difuntos. Maternos: D. ... dro, tejedor de velos, natural de Barcelona y D.ª Valentina Casals, difunta, natural de Manresa. Padrinos: D. Francisco Schvvartz, catedratico de Filosofia y ... natural de Madrid y D.ª Maria ... ta, natural de Barcelona, casados. En fe de lo cual lo firmo fecha ut supra.

Fran.co de P. Sostina Pbro. Sta. Dom.º

1265 Monroy y Gil.

En Barcelona á veinte y cinco de Marzo de mil ochocientos noventa el infrascrito Domero de esta Sta. Y.ª Catedral Basilica bautice solemnemente á una niña que nació el diez y ... del actual en San Martin de Provensals Pasaje de Cabrinetti, número veinte y cuatro, piso primero, hija legitima de D. ... Monroy, militar, natural de Ciruelos y de D.ª Maria Gil, natural de ... casados en la parroquia de Sto. Domingo de Cartagena segun consto. Se le pusieron por nombres: Eduarda, Martina, Salvadora. Abuelos paternos: D. Zacarias y D.ª Isidora Sanchez, difuntos, naturales de Ciruelos. Maternos: D. Eugenio ... jornalero, natural de Alcaso y D.ª Joaquina Sanchez, natural de Jativa. Padrinos: D. Martin Gonzalez, casado, militar, natural de Torroso y D.ª Adelia Monroy, soltera, natural de Ciruelos. En fe de lo cual lo firmo fecha ut supra.

Fran.co de P. Sostina Pbro. Sta. Dom.º

1266 Prats y Rigué.

En Barcelona á veinte y cinco de Marzo de mil ochocientos noventa. Yo el infrascrito Domero de esta Sta. Yglesia Catedral Basilica bauticé solemnemente á una niña que nació el veinte y dos del actual en la calle de Roig, número veinte y tres, piso tercero, hija legitima de D. Juan Prats, albañil, natural de Vilamacolum y de D.ª Dolores Rigué, natural de Figueras, casados en la parroquia de Sta. Maria del Mar segun consto. Se le pusieron por nombres: Catalina, Encarnacion, Josefa. Abuelos paternos: D. Francisco, natural de Alfar y D.ª Catalina Casamitjana natural de Vilamalla. Maternos: D. Juan, labrador, natural de las Escalas y D.ª Susana Torras, difunta, natural de Figue-

ras Madrina: Dª Ana Frati... natural de Alfar. En fé de lo cual ... fecha ut supra.

Franc.co de A. Codina Vda. ...

1267
Puigdomenech y Oliveras

En Barcelona á veinte y uno de Marzo de mil ochocientos noventa, el infrascrito Domero de esta Sta. Iglesia Catedral Basilica bauticé solemnemente á un niño que nació el veinte y uno del actual en San Martin de Provensals, ... de Mayol, número cuatro, bajos, hijo legítimo de D. Mateo Puigdomenech, jornalero, natural de Sabadell y de Dª. ... Oliveras, natural de Bañolas, casados en la parroquia de San Pedro de las Puellas segun consta. Se le pusieron por nombres: Lorenzo, Juan, Mateo. Abuelos paternos: D. Ginés, difunto, natural de Sta. Eulalia de Ronsana y Dª. Raimunda Sansó, natural de Sabadell. Maternos: D. Juan y Dª. Joaquina Verdaguer, difuntos, naturales de Bañolas. Padrinos: D. Ginés Puigdomenech, carpintero, natural de Sta. Eulalia de Ronsana y Dª. Catalina Oliveras, natural de Bañolas, casados. En fé de lo cual lo firmo

... mo fecha ut supra.

Franc.co de A. Codina Vda. ...

1268
Puyol y Barella

En Barcelona á veinte y cinco de Marzo de mil ochocientos noventa. Yo el infrascrito Domero de esta Sta. Iglesia Catedral Basilica bauticé solemnemente á un niño que nació el nueve del actual en la calle de San Rafael, número doce, piso tercero, hijo legítimo de D. Francisco Puyol, jornalero, natural de Benós (Lérida), y de Dª. Francisca Barella, natural de Barcelona, casados en la parroquia de San José segun consta. Se le pusieron por nombres: Francisco de Paula, José, Vicente. Abuelos paternos: D. José, natural de Benós y Dª. Maria Bordié, natural de Begós (Lérida) difuntos. Maternos: D. Pablo, maquinista, natural de Betrén (Lérida) y Dª. Teresa Batriñá, difunta, natural de Mont, (Lérida). Padrinos: D. Francisco España, soltero, jornalero y Dª. Isabel España, casada, naturales de Benós. En fé de lo cual

lo firmo fecha ut supra
Fran.co de P. Medina Vble. Sta. D.

1269 Purcalla y Gran.

En Barcelona á veinte y uno de Marzo de mil ochocientos noventa. Yo el infrascrito Domero de esta Sta. Iglesia Catedral Basilica bauticé solemnemente á un niño que nació el veinte y dos del actual en la calle Palma de San Justo, numero siete, tienda, hijo legítimo de D. Francisco Purcalla, carpintero, natural de Mataró de Mar y de Da. Carmen Gran, natural de Barcelona, casados en la parroquia de San Agustin segun dijeron. Se le puso por nombres: Enrique, José, Eduardo. Abuelos paternos: D. Salvador y Da. Francisca Campo, difuntos, naturales de Selva de Mar. Maternos: D. Gaspar, difunto y Da. Francisca Ayné, naturales de Barcelona. Padrinos: D. Federico Purcalla, soltero, carpintero y Da. Dolores Gran, casada, naturales de Barcelona. En fé de lo cual lo firmo fecha ut supra.
Fran.co de P. Medina Vble. Sta. Dom.

En Barcelona a veinte y cinco de Marzo de mil ochocientos noventa. Yo el infrascrito Domero de esta Sta. Iglesia Catedral Basilica bauticé solemnemente á una niña que nació el veinte y dos del actual en Gracia, Riera de San Miguel, numero treinta y cinco, tienda, hija legitima de D. Pablo Perez, albañil, natural de Jumilla y de Da. Agustina Despujol, natural de Barcelona, casados en la parroquia de Sta. Maria del Mar, segun dijeron. Se le pusieron por nombres: Maria de los Angeles, Maria de los Dolores, Agustina. Abuelos paternos: D. José y Da. Ana Gimenez, naturales de Jumilla. Maternos: D. Eudaldo, cerrajero, natural de Ripoll y Da. Ignacia Grandié, natural de Barcelona. Padrinos: D. José Perez, soltero, albañil y Da. Maria Grandié, casada, naturales de Barcelona. En fé de lo cual lo firmo fecha ut supra.
Fran.co de P. Medina Vble. Sta. Dom.

1270 Perez y Despujol.

Casó con D. José Jimenez Agustí [illegible] 13 Marzo 1931 [illegible] Gracia

+ Sobrerraspado: no vale. + Sobre [illegible]: no vale. Licen. Medina

En Barcelona á veinte y cinco de Marzo de mil ochocientos noventa. Yo el infrascrito Domero de esta Sta. Iglesia Ca-

1271
Rodriguez
y
Roig.

tedral Basílica bauticé solemne... á una niña que nació el diez y ... actual en la calle Mediodía, número ... piso cuarto, hija legítima de D. Antonio Rodriguez, jornalero, natural de Barcelona y de Dª. Francisca Roig, natural de Reus, casados en la parroquia de ... José según consta. Se le pusieron por nombres: Enriqueta, Josefa, Francisca. Abuelos paternos: D. Angel, jornalero, natural de Gallegüillos y Dª. Josefa ... natural de Sta Coloma de Queralt. Maternos: D. Antonio y Dª. Francisca ... dret, difuntos, naturales de Reus. Padrinos: el abuelo paterno y Dª. María ... rra, casada, natural de Tarragona. En fé de lo cual lo firmo fecha ut supra.

Fran.co de P. Vectina Pbro. Dom.o

1272
Raspall
y
Fuster.

Ca. con José ... Borrás el 3 de Nov. 1930 en Sta. Coloma Gramanet

En Barcelona á veinte y cinco de Marzo de mil ochocientos noventa. Yo el infrascrito Domero de esta Sta Iglesia Catedral Basílica bauticé solemnemente á una niña que nació el día anterior en la calle Roger de Flor, número ciento cuarenta y siete, tienda, hija legítima de D. Pedro Raspall, cortante, natural de San Pedro de Rindevitlles y de Dª. María Fuster, natural de Castellcerá, casados en la parroquia de San Pedro de las Puellas según dijeron. Se le pusieron por nombre: Pilar, Salvadora, Asuncion. Abuelos paternos: D. Pedro, difunto, natural de San Pedro de Rindevitlles y Dª. Antonia Vidal, natural de Moja. Maternos: D. Miguel, difunto y Dª. Raimunda Utgés, naturales de Castellcerá. Padrinos: D. Salvador Ricart, empleado, natural de Albal y Dª. Joaquina Jordan, natural de Zaragoza, casados. En fé de lo cual lo firmo fecha ut supra.

Fran.co de P. Vectina Pbro. Dom.o

1273
Ruiz
y
...

En Barcelona á veinte y cinco de Marzo de mil ochocientos noventa. Yo el infrascrito Domero de esta Sta Iglesia Catedral Basílica bauticé solemnemente á una niña que nació el veinte y tres del actual en la Barceloneta calle de San Francisco de Paula, según consta. Se le pusieron; número treinta

y uno, tienda, hija legitima de [illegible]rico Ruiz, jornalero, natural de Barcelona y de Dª María Durán, natural de Lérida, casados en la parroquia de Sta María del Mar segun consta. Se le pusieron por nombres: Francisca, Gertrudis, María. Abuelos paternos: D. Rafael, zapatero, natural de Barcelona y Dª Gertrudis Claria, natural de Granollers. Maternos: D. Francisco, labrador, natural de Camarasa y Dª [illegible] Secanell, natural tambien de Camarasa. Padrinos: D. Joaquin Ruiz, jornalero, natural de Barcelona y Dª Francisca Durán, natural de Lérida, solteros. En fe de lo cual lo firmo fecha ut supra. El [illegible]do = segun consta. Se le pusieron = no vale.

Franco de A. Codina Pbro. Domo.

1274 Rosselló y Pou.

En Barcelona á veinte y cinco de Marzo de mil ochocientos noventa. Yo el infrascrito Domero de esta Sta Iglesia Catedral Basilica bauticé solemnemente á un niño que nació el diez y seis del actual en la calle Villaroel, número [illegible] y uno, piso primero, hijo legítimo de D. Manuel Rosselló, dependiente de comercio,

natural de Palma de Mallorca y de Dª Dolores Pou, natural de Barcelona, casados en la parroquia de San Cucufate segun consta. Se le pusieron por nombres: Leandro, José, Manuel. Abuelos paternos: D. Leandro, militar natural de Palma y Dª Rosa Molló, difunta, natural de Sarriá. Maternos: D. Joaquin, ebanista y Dª Petronila Bovet, naturales de Barcelona. Padrinos: el abuelo paterno y Dª Josefa Ramon, casada, natural de Reus. En fe de lo cual lo firmo fecha ut supra.

Franco de A. Codina Pbro. Domo.

1275 Tarré y Castells

En Barcelona á veinte y cinco de Marzo de mil ochocientos noventa. Yo el infrascrito Domero de esta Sta Iglesia Catedral Basilica bauticé solemnemente á una niña que nació el diez y nueve del actual en la calle Alta de San Pedro, número catorce, piso cuarto, hija legitima de D. Joaquin Tarré, carpintero, natural de San Salvador de Toló y de Dª Car

mer Castells, natural de Castellter... casados en la parroquia de San Jeau... segun consto. Se le pusieron por nombres: Carmen, Antonia, Juana. Abuelos paternos: D. Ramon, labrador y Dª Dolores Novau, naturales de San Salvador de Toló. Maternos: D. Valentin, difunto y Dª Apolonia Espinet, naturales de Castelltersol. Padrinos: D. Juan Torra, labrador, natural de San Salvador de Toló y Dª Antonia Castells, natural de Castelltersol, casados. En fé de lo cual lo firmo fecha ut supra.

Franº de P. Cadena Tabe Ecº Domº

1276
Torda y Abella.

En Barcelona á veinte y cinco de Marzo de mil ochocientos noventa yo el infrascrito Domero de esta Sta Iglesia Catedral Basilica bauticé solemnemente á un niño que nació el veinte y dos del actual en la calle Consejo de Cientos, numero trescientos veinte y tres, bajos, hijo legitimo de D. Melchor Torda, tintorero, natural de Villajoyosa y de Dª Josefa Abella, natural de Ballestar, casados en la parroquia de Villajoyosa segun consto. Se le pusieron por nombres: José, Manuel, Gonzalo. Abuelos paternos: D. Melchor, difunto y Dª Magdalena Perez, naturales de Villajoyosa. Maternos: D. Manuel, difunto y Dª Antonia Cardona, naturales de Ballestar. Padrinos: D. Gonzalo Casamitjana, dependiente de comercio, natural de Barcelona y Dª Manuela Martí, natural de Torre de Arcas, solteros. En fé de lo cual lo firmo fecha ut supra. 1º - consto = vale.

Franº de P. Cadena Tabe Ecº Domº

1277
Valle y Burdoy.

En Barcelona á veinte y cinco de Marzo de mil ochocientos noventa. Yo el infrascrito Domero de esta Sta Iglesia Catedral Basilica bauticé solemnemente á un niño que nació el veinte y dos del actual en la calle de Borrell, numero ciento treinta y dos, piso segundo, hijo legitimo de D. Manuel Valle, jornalero, natural de Pina de Ebro y de Dª Antonia Burdoy, natural de Barcelona, casados en la parroquia de Sta Madrona segun consto. Se le

pusieron por nombres: José, [illegible] Martin. Abuelos paternos: D. [illegible] jornalero y Dª. Juana Temsi, natur[illegible] Urrea de Jaen y de Pina de [illegible] vamente. Maternos: D. José, difunto natural de Caldas de Estrach y Dª. [illegible] Vila, natural de Masnou. Padrinos los abuelos paterno y materna. En [illegible] lo cual lo firmo fecha ut supra.

Franco de P. Vallés, Pbro. [illegible]

Pons y Pauli
1278
~~Incognito~~

En Barcelona á veinte y cinco de Marzo de mil ochocientos noventa. Yo el infrascrito Domero de esta Sta Iglesia Catedral Basílica bauticé solemnemente á un niño que nació el diez del actual en la calle Allada, número once, piso [illegible], hijo # ~~de padres desconocidos~~. Se le pusieron por nombres: Agustin, José. Padrinos: D. Agustin Franca[illegible]jero, natural de Barcelona y Dª. [illegible] Magrina, natural de Lerida, solteros. En fé de lo cual lo firmo fecha ut supra.

Franco de P. Vallés, Pbro. [illegible]

legítimo de los consortes D. Ramon Pons y Artigas, jornalero, natural de Monistrol de Montserrat y Dª. Antonia Pauli y Ferrer, natural de San Gervasio de Cassolas. Abuelos paternos: D. Juan y Dª. Josefa, consortes, naturales de Manresa y de Monistrol de Montserrat, respectivamente. Maternos: D. Jacinto y Dª. Serafina, consortes, naturales de San Gervasio de Cassolas y de Puigcerdá, respectivamente. Dt. 9 Abril 1908.

Dr. Franco de P. C. [illegible]

En Barcelona á veinte y cinco de Marzo de mil ochocientos noventa. Yo el infrascrito Do-

1279
Vila
y
Bluquet

mero de esta Sta Iglesia Catedral Basílica bauticé solemnemente á una niña que nació el cuatro del actual en la calle Paloma, número trece, piso primero, hija legítima de D. Armando Vila, cerrajero, natural de Barcelona y de Dª. Maria Bluquet, natural de Zaragoza, casados en la parroquia de Sta Maria del Mar segun consta. Se le pusieron por nombres: Dolores, Maria, Raimunda. Abuelos paternos: D. Esteban, cerrajero, natural de Barcelona y Dª. Dolores Rosés, difunta, natural de Sitjes. Maternos: D. Ramon, difunto, natural de Tarragona y Dª. Raimunda Bonet, natural de Zaragoza. Padrinos: los abuelos paterno y materna. En fé de lo cual lo firmo fecha ut supra.

Franco de P. Vallés, Pbro. [illegible]

1280
Ventura
y
Rabattis

En Barcelona á veinte y cinco de Marzo de mil ochocientos noventa. Yo el infrascrito Domero de esta Sta Iglesia Catedral Basílica bauticé solemnemen-

te á una niña que nació el vein[...] dos del actual en la calle del [...] mero nueve, entresuelo, hija legítima de D. Nonito Ventura, cerrajero, natural de Ripollet y de Dª. Ana Raballe, natural de Barcelona, casados en la parroquia de San Cucufate segun consti[...] pusieron por nombres: Cristina, Joaquina Madrona. Abuelos paternos: D. [...] difunto y Dª. Cristina Roig, natural de Ripollet. Maternos: D. José y Dª. Ana Estruch, difuntos, naturales de [...] Padrinos: D. José Ventura, soltero, natural de San Cucufate [...] y la abuela paterna. En fé de lo cual firmo fecha ut supra.

Fran.co de P. Codina Tobía Pbro. Dom.

1281 Baqués y Roig.

En Barcelona á veinte y [...] Marzo de mil ochocientos noventa el infrascrito Domero de esta Sta. Catedral Basílica bauticé solemnemente á un niño que nació el diez y nueve actual en la calle Salvadors, número [...] piso segundo, hijo legítimo de D. [...] Baqués, dependiente, natural de San Quintin de Mediona y de Dª. [...]

541

[...] Roig, natural de Barcelona, casados en la parroquia de Ntra. Señora del Carmen segun dijeron. Se le pusieron por nombres: José, Manuel, Antonio. Abuelos paternos: D. Jaime, difunto natural de Reus y Dª. Francisca Sellarés, natural de San Quintin de Mediona, difunta. Maternos: D. Cayetano, natural de la Habana y Dª. Antonia Santacana, natural de Igualada, difuntos. Padrinos: D. Antonio Baqués ebanista y Dª. Manuela Barnadí, casados, naturales de Barcelona. En fé de lo cual lo firmo fecha ut supra. Añadido no vale: Lease, consti, vale

Fran.co de P. Codina Tobía Pbro. Dom.

1282 Franquet y Pinielle.

En Barcelona á veinte y seis de Marzo de mil ochocientos noventa. Yo el infrascrito Domero de esta Sta. Iglesia Catedral Basílica bauticé solemnemente á una niña que nació el veinte y cuatro del actual en la calle Principe de Viana, número quince, piso cuarto, hija legítima de D. Francisco Franquet, jornalero na[...]

turaí de Tortosa y de Dª. Tere...lle, natural de Tamarit, casados en la parroquia del Carmen segun ... le pusieron por nombres: Emili... Mercedes, Teresa. Abuelos paternos: D. ... jornalero y Dª. Teresa Mangrané, ... naturales de Tortosa. Maternos: D. ... do y Dª. Josefa Blanes, difuntos, natura- les de Tamarit. Padrinos: D. José ... do, jornalero y Dª. Emilia ..., ... naturales de Reus. En fé de lo cual lo firmo fecha ut supra.

Fran.co de P. Vodinno Ixtá ...

1283 Falguera y Colillas.

En Barcelona á veinte y ... Marzo de mil ochocientos noventa ... infrascrito Domero de esta Sta. Catedral Basílica bauticé solemnemente ... que nació el cinco del ... Gracia, calle Matilde, número ... to primero, hijo legítimo de D. Fernando Falguera, músico, natural de ... y de Dª. Margarita Colillas, natural de ... Lorenzo de Morunys, casados en la parroquia de los Angeles segun consta. Se le pusieron por nombres: Fernando, José, Joaquin. Abuelos paternos: D. José ...

to, natural de Barcelona y Dª. Concepción Suarez, natural de Valencia. Maternos: D. Francisco, natural de San Lorenzo de Morunys y Dª. Teresa Mombrú, natural de San Feliu de Pinós, difuntos. Padrinos: D. Jaime Planells soltero, dependiente, natural de Ibiza y Dª. Teresa Fen, casada, natural de Barcelona. En fé de lo cual lo firmo fecha ut supra.

Fran.co de P. Vodinno Ixtá ...

1284 Godall y Rius.

En Barcelona á veinte y seis de Marzo de mil ochocientos noventa. Yo el infrascrito Domero de esta Sta. Iglesia Catedral Basílica bauticé solemnemente á una niña que nació el mes de Diciembre del año mil ochocientos ochenta y cuatro en la calle de San Olegario, número cincuenta y tres, tienda (Barceloneta), hija legítima de D. Sebastian Godall, jornalero, natural de Tarragona y de Dª. Paciencia Rius, natural de Olot, casados en la parroquia de San

Esteban de Olot segun dijeron. Se le pusieron por nombres: Rita, Maria Joaquina. Abuelos paternos D. [illegible] tuoso, pescador y D.ª Magdalena [illegible] ta, naturales de Tarragona. Maternos D. Jaime, difunto y D.ª Pacuna [illegible] naturales de Olot. Padrinos: D. [illegible] bó, viudo, escultor, natural de Vall[illegible] Antonia Planas, casada, natural [illegible] de Cano. En fé de lo cual lo firmo [fecha] ut supra.

Fran.co de P. Medina Tol.o Pbro. Dom.o

1285
Medina
y
Escobar.

En Barcelona á veinte y seis [de Mar]zo de mil ochocientos noventa [el in]frascrito Domero de esta Sta. [Cate]dral Basílica bauticé solemnemente [á una] niña que nació el veinte y siete [del mes pasado en el] último en la calle [illegible] cincuenta, piso cuarto, hija legítima [de] D. Arturo Medina, farmacéutico [natural] de Madrid y de D.ª Luisa Escobar [natural] de Málaga, casados en la parroquia [de la] Merced segun consta. Se le pusieron [por] nombres: Matilde, Maria de los Án[geles] Enrica. Abuelos paternos: D. [illegible] pietario, natural de Jerez de la [Frontera] na y D.ª Cayetana Salado, difunta, natural de Alcalá de los Gazules. Maternos: D. José, difunto y D.ª Inés Gallart, naturales de Malaga. Padrinos: D. José Rodriguez, soltero, viajante, natural de Villafranca de la Sierra y D.ª Matilde Romero, casada, natural de Madrid. En fé de lo cual lo firmo fecha ut supra.

Fran.co de P. Medina Tol.o Pbro. Dom.o

1286
Puig
y
Deulofeu.

En Barcelona á veinte y seis de Marzo de mil ochocientos noventa. Yo el M. I. Sr. Dor. D. Juan Bta. Alá, Presbitero, Canónigo de esta Sta. Iglesia Catedral Basílica, con asistencia del Domero de semana, bauticé solemnemente á una niña que nació el diez y ocho del actual en la calle Corribia, número nueve, piso primero, hija legítima de D. Francisco Puig, sastre y de D.ª Aurora Deulofeu, naturales de Barcelona, casados en esta Santa Iglesia Catedral segun consta. Se le pusieron por nombres: Encarnacion, Jose-

[...]ja Salvadora. Abuelos paternos: [...]
ciso, natural de San Juan de las [...]
y Dª Eudalda Puig, natural de [...]
lona, difuntos. Maternos: D. [...]
tre, natural de Bellvé y Dª Francisca [...]
laró, natural de Moyá. Padrinos: [...]
do Puig, soltero, estudiante y Dª [...]
Puig, casada, naturales de Barcelona [...]
fé de lo cual lo firmo fecha ut supra.

Juan Bautista Aloy

1287 Roig y Puig.

En Barcelona á veinte y [...]
zo de mil ochocientos noventa [...]
crito Domero de esta Sta. Iglesia Catedral Ba-
silica bauticé solemnemente á una [...]
nació el quince del actual en la calle [...]
Moncada, número siete, piso [...]
ja legitima de D. Pablo Roig, con[...]
tural de Capellades y de Dª Francisca [...]
natural de Barcelona, casados en [...]
rroquia de San Francisco de [...]
consta. Se le pusieron por nombres [...]
tina, Francisca, Rosa. Abuelos pa[...]
nos: D. Pablo, confitero y Dª Crist[...]
dra, difunta, naturales de Capellades [...]
ternos: D. Marcos, difunto, natural [...]
Berga y Dª Francisca Manich, [...]

de Badalona. Padrinos: D. Ramon
Roig, soltero, confitero, natural de Capel-
lades y la abuela materna. En fé de lo
cual lo firmo fecha ut supra.

Franc.co de P. Codina Vil.ta Pbro. Dom.o

1288 Incognita.

En Barcelona á veinte y seis de Mar-
zo de mil ochocientos noventa. Yo el in-
frascrito Domero de esta Sta. Iglesia Cate-
dral Basilica bauticé solemnemente á una
niña que nació el veinte y cuatro del ac-
tual en la Bajada de Viladecols, nú-
mero uno, piso cuarto, hija de padres
desconocidos. Se le pusieron por nom-
bres: Concepcion, Trinidad, Amparo.
Padrinos: D. Salvador Marqués, soltero,
del comercio y Dª Trinidad Olucha, ca-
sada, naturales de Onda. En fé de lo cual
lo firmo fecha ut supra.

Franc.co de P. Codina Vil.ta Pbro. Dom.o

En Barcelona á veinte y siete de Marzo
de mil ochocientos noventa. Yo el infras-
crito Domero de esta Sta. Iglesia Cate-

1289 Arás y Fusté.

dral Basílica bauticé solemnemente un niño que nació el veinte del actual en la Barceloneta, calle de ... torio, número veinte, piso segundo, hijo legítimo de D. Miguel Arás, ... natural de Arfá y de Dª Carmen ... natural de Alcover, casados en la parroquia de San Juan Bta. de Reus según consta. Se le pusieron por nombres: Miguel, Esteban. Abuelos paternos: D. Juan, natural de Estamariu ... Francisca Carbonell, natural de ... difuntos. Maternos: D. Esteban, ... ro, natural de Castellserá y Dª ... Vidal, difunta, natural de ... drinos: D. Pedro Arás, casado, ... natural de Arfá y Dª Ramona ... soltera, natural de Borjas de ... fé de lo cual lo firmo fecha ut supra

Franc.º de P. Martínez Tobía Pbro. Dom.

1290 Ballescá y Palacios.

En Barcelona á veinte y siete de Marzo de mil ochocientos noventa. Yo el de ... crito Domero de esta Sta. Iglesia Catedral Basílica bauticé solemnemente á una niña que nació el once del actual en la calle de ... ga, número ciento sesenta y nueve, piso ... mero, hija legítima de D. Santiago Ballescá, del comercio, natural de Barcelona y de Dª Carolina Palacios, natural de Méjico, casados en la parroquia del Sagrario de Méjico según dijeron. Se le pusieron por nombres: Maria del Pilar, Dolores, Elvira. Abuelos paternos: D. José, del comercio y Dª Joaquina Farró, naturales de Barcelona. Maternos: D. Juan, difunto y Dª Elena Ruiz, naturales de Méjico. Padrinos: el abuelo paterno y Dª Dolores Ballescá, casada, natural de Barcelona. En fé de lo cual lo firmo fecha ut supra

Franc.º de P. Martínez Tobía Pbro. Dom.

1291 Birés y Pigordosa.

En Barcelona á veinte y siete de Marzo de mil ochocientos noventa. El Rdo. D. Alejo Castelló, Pbro, Beneficiado de la parroquial iglesia de Ntra. Señora de la Merced con licencia del infrascrito Domero de esta Sta. Iglesia Catedral Basílica, bautizó solemnemente á un niño que nació el veinte del actual

en la calle Fontanilla, número [illegible] dos, piso primero, hijo legítimo de D. Francisco Burés, fabricante, natural de Manresa y de D.a Eulalia Piegordere, natural de Barcelona, casados en el Parroquial según consto. Se le pusieron por nombres: Esteban, María, José. Abuelos paternos: D. Esteban, fabricante y D.a Raimunda Borrás, naturales de Manresa. Maternos: D. Mariano, difunto, natural de Manresa y D.a Concepción Isidor natural de Barcelona. Padrinos: D. Tomás Recolons, fabricante y D.a [illegible] Juvé, casados, naturales de Barcelona. En fé de lo cual lo firmo fecha ut supra.

Fran.co de P. Medina [illegible]

1292
Cabrisas y Ruiz.

En Barcelona á veinte y seis de Marzo de mil ochocientos noventa. Yo el infrascrito Domero de esta Sta. Iglesia Catedral-Basílica bauticé solemnemente á un niño que nació el veinte del [illegible] en la calle de Buenavista, número [illegible] y seis, entresuelo, hijo legítimo de D. [illegible] Cabrisas, fabricante, natural de [illegible] D.a Vicenta Ruiz, natural de Manresa, casados en la parroquia de San [illegible]

546

Campo según consto. Se le pusieron por nombres: Luis Gonzaga, José, Trinidad. Abuelos paternos: D. Antonio, natural de Ciudadela y D.a Josefa Abaola, natural de Gordejuela, difuntos. Maternos: D. Joaquín, Fiscal de Audiencia y D.a Ana María Vazquez, naturales de Málaga. Padrinos: D. Antonio Trujillo, soltero, estudiante y D.a Manuela Enriqué, viuda, naturales de Barcelona. En fé de lo cual lo firmo fecha ut supra.

Fran.co de P. Medina [illegible] Domero

1293
Fontfreda y Barrera.

Casó con D. Bienvenido Fabregas [illegible] 6 [illegible] en Santa María [illegible]

En Barcelona á veinte y siete de Marzo de mil ochocientos noventa. Yo el infrascrito Domero de esta Sta. Iglesia Catedral-Basílica bauticé solemnemente á una niña que nació el veinte y tres del actual en la calle de San Pablo, número cuarenta y uno, piso cuarto, hija legítima de D. José Fontfreda, sastre, natural de San Sadurní de Gerona y de D.a Teresa Barrera, natural de Puigcerdá, casados en la parro-

quia de San Agustin segun consto. Se le pusieron por nombres: Ana, Aura, Dolores, Engracia. Abuelos paternos: D. Jaime, labrador, natural de San Sadurní de Gerona y D.ª ... Corominas, difunta, natural de Madremaña. Maternos: D. Pedro, natural de Cuevas (Francia) y D.ª Corominas, natural de Puigcerdá, difuntos. Padrinos: D. Francisco Pujadas, ...dor, natural de Fonolleras y D.ª María Barrera, natural de Puigcerdá, casados. En fé de lo cual lo firmo fecha ut supra.

Franc.co de P. Codina, Vic. te Sta. Dom.o

1294
Gibert y Camins

En Barcelona á veinte y ... de Marzo de mil ochocientos noventa, Yo el infrascrito Domero de esta Sta. Iglesia Catedral Basílica bauticé solemnemente á un niño que nació el doce del actual en la calle Baja de San Pedro, número veinte y cuatro, piso segundo, hijo legítimo de D. Juan Gibert, farmacéutico, natural de Torredembarra y de D.ª Josefa Camins, natural de Barcelona, casados en la parroquia del Carmen segun consto. Se le pusieron por nombres: Juan, Enrique, José, Ramon, Luis Gonzaga, Gregorio. Abuelos paternos: D. Juan, difunto y D.ª Ramona Casals, naturales de Barcelona. Maternos: D. Angel, cerrajero y D.ª Maria Haro, naturales de Barcelona. Padrinos: D. Enrique Camins, casado, recaudador de contribuciones, natural de Barcelona y la abuela paterna. En fe de lo cual lo firmo fecha ut supra.

Franc.co de P. Codina, Vic. te Sta. Dom.o

1295
Mur y Bergua

En Barcelona á veinte y siete de Marzo de mil ochocientos noventa Yo el infrascrito Domero de esta Sta. Iglesia Catedral Basílica bauticé solemnemente á un niño que nació el doce del actual en la calle Campo Sagrado, número treinta y cinco, piso cuarto, hijo legítimo de D. José Mur, dependiente, natural de Castigaleu y de D.ª Manuela Bergua, natural de Luzás, casados en la parroquia de San Pablo segun consto. Se le pu-

sieron por nombres: Jaime. Jo[illegible]
gin. Abuelos paternos: D. Anton[illegible]
jornalero, natural de Castgalen, y D.ª
Francisca Mur, natural de [illegible]
ga. Maternos: D. Agustin, difunto, [illegible]
tural de Luzás y D.ª Antonia M[illegible]
natural de Secastilla. Padrinos: [illegible]
me Alsina, jornalero, natural [illegible]
sona y D.ª Magdalena Galarró, [illegible]
ral de Barcelona, casados. En fe de [illegible]
cual lo firmo fecha ut supra.
Franc.º de P. Cortina Vol.ª [illegible]

1296
Soler
y
Parnias

En Barcelona á veinte y [illegible]
Marzo de mil ochocientos noventa [illegible]
el infrascrito Domero de esta Sta. [illegible]
sia Catedral Basilica bauticé [illegible]
mente á un niño que nació el [illegible]
te del actual en Gracia, calle Ma[illegible]
número veinte y siete, piso tercero [illegible]
jo legitimo de D. Ricardo Soler, [illegible]
fo, natural de Tarragona y de D.ª [illegible]
Parnias, natural de Barcelona, casa[illegible]
en la parroquia de San José segun [illegible]
tó. Se le pusieron por nombres: Ram[illegible]
Pablo, José. Abuelos paternos: D. [illegible]
dorador, natural de Lérida y D.ª [illegible]

Claramunt, difunta, natural de Tarra
gona. Maternos: D. Juan, natural de
Tarragona y D.ª Teresa Rosich, natu
ral de Cervera, difuntos. Padrinos D.ⁿ
Pablo Garcia, casado, procurador, natu
ral de Tarragona y D.ª Josefa Gonzalez,
natural de Villanueva y Geltrú. En fé
de lo cual lo firmo fecha ut supra.
Franc.º de P. Cortina Vol.ª [illegible]

1297
Ubach
y
Altayo

En Barcelona á veinte y siete de
Marzo de mil ochocientos noventa. Yo el
infrascrito Domero de esta Sta. Iglesia Ca
tedral Basilica bauticé solemnemente
á un niño que nació el diez y ocho del
actual en la calle Trafalgar, número se
senta, bajos, hijo legitimo de D. Andrés
Ubach, del comercio, natural de Minis
trells y de D.ª Teresa Altayó, natural de
Barcelona, casados en la parroquia de
San Pedro segun dijeron. Se le pusie
ron por nombres: José, Juan, Andres. Abue
los paternos: D. Antonio, labrador y D.ª
Maria Cadena, difunta, naturales de Mi[illegible]

nistrells. Maternos: D. Erasmo [...]tario, natural de Barcelona y D.ª [...]tendis Galcerán, difunta, natural de [...]Triana. Padrinos: el abuelo materno y D.ª Cecilia Cañellas, casada, natural de Florejachs. En fé de lo cual lo firmo [...]cha ut supra.

Fran.co de P. Cortina Tebrat Pbro. [...]

1298
Vazquez
y
Ferre.

En Barcelona a veinte y [...] [mar]zo de mil ochocientos noventa [...] [in]frascrito Domero de esta Sta. Iglesia [Cate]dral Basilica bauticé solemnemente [a] una niña que nació el veinte y [...] actual en la calle de la Cucurulla, [núme]ro doce, piso tercero, hija legítima [de] D. Manuel Vazquez, jornalero, [natu]ral de Barcelona y de D.ª Josefa [...] natural de Tortosa, casados en la [parro]quia de San Cucufate segun consta. [Se] le pusieron por nombres: Josefa, [...] Francisca. Abuelos paternos: D. [...]lores, difunto, natural de Mondoñedo [y] D.ª Francisca Gurina, natural de [Bar]celona. Maternos: D. Jose, jornalero, [na]tural de Tortosa y D.ª Pascuala [...] difunta, natural de Traiguera [...] D. José Ferré, impresor, natural de Tortosa y D.ª Isabel Ros, natural de Vallcaire, casados. En fé de lo cual lo firmo fecha ut supra.

Fran.co de P. Cortina Tebrat Pbro. Dom.

1299
Viadé
y
Jambrú.

En Barcelona á veinte y ocho de Marzo de mil ochocientos noventa Yo el infrascrito Domero de esta Sta Iglesia Catedral Basilica bauticé solemnemente á un niño que nació el diez y nueve del actual en Gracia, calle de San Pedro Martir, número ocho piso tercero, hijo legítimo de D. Domingo Viadé, cerrajero, natural de Palautordera y de D.ª Antonia Teresa Jambrú, natural de Serradell, casados en la parroquia de San Cucufate segun consta. Se le pusieron por nombres: Juan, Eduardo, Domingo. Abuelos paternos: D. Domingo, natural de Palautordera y D.ª Teresa Suyol, natural de San Celoni, difuntos. Maternos: D. José, natural de Serradell y D.ª Antonia Ju-

rriol, natural de Salás, difuntos. ...
nos: D. Joaquin Viadé, soltero, estu...
te y Dª Dolores Blanch, viuda, na...
turales de Barcelona. En fé de lo cu...
firmo fecha ut supra.

Francisco de A. Vidal [signature]

1300 Borribello y Fortuna.

En Barcelona á veinte y nu...
de Marzo de mil ochocientos noventa
infrascrito Domero de esta Sta. Iglesia Ca...
tedral Basilica bauticé solemnemente
un niño que nació el diez y siete de...
tual en la calle Tigre, número ...
so cuarto, hijo legítimo de D. Ern...
rribello, artista y de Dª María ...
na, naturales de Vichenza (Italia, casa...
en la parroquia de Sta Catalina ...
mismo pueblo segun dijeron. Se le ...
sieron por nombres: Feracho, Egist...
gelo. Abuelos paternos: D. Angel, ...
to y Dª Teresa Clenedisech [?], naturales ...
chensa (Italia). Maternos: D. Cayeta...
comercio y Dª Angela Oliva, natura...
Vichensa. Padrinos: D. Egisto Troma [?] ...
tista, casado, natural de Vichensa ...
Josefa Zanchi [?] viuda, natural ...
te. En fé de todo lo cual lo ...

fecha ut supra.

Francisco de A. Vidal [signature]

1301 Perich y Bisai.

En Barcelona á veinte y nueve
de Marzo de mil ochocientos noventa
Yo el infrascrito Domero de esta Sta Iglesia
Catedral Basilica bauticé solemnemen
te á una niña que nació el veinte y cua
tro del actual en la Barceloneta, calle de
Sta Clara, número treinta y ocho, tienda,
hija legítima de D. José Perich, marino,
natural de Barcelona y de Dª Josefa
Bisai, natural de Altafulla, casados en
la parroquia de San Miguel del Puerto
segun constó. Se le pusieron por nom
bres: Antonia, Teresa, Bienvenida. Abue
los paternos: D. José y Dª Teresa Mora,
difuntos, naturales de Barcelona. Mater
nos: D. Macia y Dª Josefa Rovira, difun
tos, naturales de Torredembarra. Padrinos:
D. Timoteo Dalmau, del comercio, natu
ral de Mombrió y Dª Teresa Perich, na
tural de Barcelona, casados. En
fé de todo lo cual lo firmo

fecha ut supra
Franc.co J. Vortim [illegible]

En Barcelona á veinte y nue[ve]
1302 de Marzo de mil ochocientos nov[enta]
Incognita. Yo el infrascrito Domero de esta S[anta]
Iglesia Catedral Basilica bauticé so-
lemnemente á una niña que nac[ió el]
veinte y uno del actual en la calle [de]
número diez y siete, entresuelo, hij[a de]
padres desconocidos. Se le pusieron p[or]
nombres: Enrica, Carolina, Ramon[a.]
Padrinos: D. Carlos Carrió, casado [del]
comercio, natural de Barcelona y D.ª [Do-]
lores Gomez, soltera, natural de [illegible]
En fé de lo cual lo firmo fecha ut su[pra]
Fran.co Vortim [illegible]

En Barcelona á veinte y nueve de [Mar-]
1303 zo de mil ochocientos noventa. Yo el il[ustre]
Dalmau Dr. D. Juan Bautista Ala, Pbro, [Canóni-]
y go de esta Sta. Iglesia Catedral Basilica [con]
Falces. asistencia del Domero de Semana, bauti[cé]
solemnemente á una niña que nació [el vein-]
te y cuatro del actual en la calle [illegible]
mero sesenta y nueve, piso primero [hija le-]
gitima de D. Ramon Dalmau, [illegible]

Olivar, Camarero Secreto de S. S. Leon XIII,
Catedratico y Propietario, natural de Borjas,
y de D.ª Rita [illegible] natural de Villaclara,
(Cuba) casados en el Palacio Episcopal segun
constó. Se le pusieron por nombres: Ma-
ria, Josefa, Maria del Carmen. Abuelos
paternos: D. Domingo, natural de Mom-
brió y D.ª Buenaventura de Olivar, na-
tural de Borjas, difuntos. Maternos: D. Jor-
ge, Coronel retirado, natural de San Esteban
de Leitera y D.ª Irene Machado, natural de
Villaclara. Padrinos: D. Trinidad de Font-
cubertan, propietario, natural de Barcelona
y D.ª Rita de Machado, natural de Villaclara,
casados. En fé de lo cual lo firmo fecha ut
supra. = Enmendado = Falces = vale.
Juan Bautista Ala

En Barcelona á veinte y nueve de
1304 Marzo de mil ochocientos noventa. Yo el in-
Guyori frascrito Domero de esta Sta. Iglesia Catedral
y Basilica bauticé solemnemente á un niño
Ririra. que nació el trece del actual en la calle Par-
lamento, número veinte y seis, tienda, hijo

legitimo de D. Jaime Gregori ...
natural de Molins de Rey y de ...
nuela Doria, natural de ...
en la parroquia de San Pedro segun ...
tó. Se le pusieron por nombres: Jai-
me, Juan. Abuelos paternos: ...
dastrial, natural de Manresa y D.ª ...
centa Parés, natural de San Vicente ...
Maternos: D. Juan, natural de ...
D.ª Cristina Gregori, natural de ...
da, difuntos. Padrinos: D. José, ...
casado, propietario, natural de ...
sa y D.ª Vicenta Parés, casada, ...
de San Vicente dels Horts. En fé de ...
lo firmo fecha ut supra.

Fran.co de P. Codina ... Dom.

1305 Marcet y Amorós.

En Barcelona á veinte y nueve de
Marzo de mil ochocientos noventa: ...
infrascrito Domero de esta Sta. Iglesia Cate-
dral Basilica bauticé solemnemente ...
niño que nació el once del actual ...
calle Flor del Liri, número uno ...
tercero, hijo legítimo de D. Marcelino ...
cet, del comercio, natural de Esparraguera
y de D.ª María de las Nieves Amorós ...
tural de Barcelona, casados en la ...

quia de San Cucufate segun constó.
Se le pusieron por nombres: José, Mar-
celino, Ramon. Abuelos paternos: D. Is-
doro, sastre, natural de Esparraguera y
D.ª María Mainou, natural de Sa-
badell. Maternos: D. Ignacio, difunto
y D.ª Francisca Duer, naturales de Bar-
celona. Padrinos: los abuelos paternos.
En fé de lo cual lo firmo fecha ut supra.

Fran.co de P. Codina ... Dom.

1306 Incognita

En Barcelona á veinte y nueve de
Marzo de mil ochocientos noventa. Yo el
infrascrito Domero de esta Sta. Iglesia Ca-
tedral Basilica bauticé solemnemente
á una niña que nació el catorce de Di-
ciembre de mil ochocientos ochenta y nue-
ve en Hostafranchs, calle Engrases, nú-
mero ocho, tienda, hija de padres descono-
cidos. Se le pusieron por nombres: Ro-
sa, Mariana, Matilde. Madrina: D.ª
Rosa Mariotis, viuda, natural de Bañols
de Mar (Francia) En fé de lo cual lo firmo fecha
ut supra.

Fran.co de P. Codina ... Dom.

Casanova y Peris.
1307
Incognita
1.º D. José Casanova y Peris, soltero, natural de Sot de Chera, Valencia, Abuelos paternos: D. José y Dª Pascuala ... natural de Llanera, y Torrente respectivamente: Decreto 7 Setiembre 1871
[illegible]

En Barcelona á treinta de Marzo de mil ochocientos noventa. Yo el infrascrito Domero de esta Sta. Iglesia Catedral Basílica bauticé solemnemente á una niña que nació el veinte y tres del actual en la Barceloneta, calle Sta Clara, número treinta y siete, piso segundo, hija de [illegible] Se le pusieron por nombres: Maria de Africa, Mercédes, Concepcion. Padrinos: D. Manuel Bello, marinero y Dª Concepcion Lagoa, casados, naturales de Ferrol. En fé de lo cual lo firmo fecha ut supra.

Fran.co de P. Vedina Pbro. Domº

1308
Incognita.

En Barcelona á treinta de Marzo de mil ochocientos noventa. Yo el infrascrito Domero de esta Sta Iglesia Catedral Basílica bauticé solemnemente á una niña que nació el doce del actual en la Barceloneta, calle de San Antonio, número ... piso tercero, hija de padres desconocidos. Se le pusieron por nombres: Francisca, Juana. Padrinos: D. José Salvatierra, casado, labrador, natural de Zaragoza y Dª Maria Torrenta, natural de Pociello. En fé de todo lo cual lo

mo fecha ut supra.

Fran.co de P. Vedina Pbro. Domº

1309
Incognita.

En Barcelona á treinta de Marzo de mil ochocientos noventa. Yo el infrascrito Domero de esta Sta Iglesia Catedral Basílica bauticé solemnemente á una niña que nació el veinte y cuatro del actual en la calle Tigre, número diez y siete, tienda, hija de padres desconocidos. Se le pusieron por nombres: Carmen, Timolao, Juanita. Padrinos: D. Juan Torras, albañil, natural de Barcelona y Dª Carmen Banet, natural de Villarreal, solteros. En fé de lo cual lo firmo fecha ut supra.

Fran.co de P. Vedina Pbro. Domº

1310
Incognito

En Barcelona á treinta de Marzo de mil ochocientos noventa. Yo el infrascrito Domero de esta Sta. Iglesia Catedral Basílica bauticé solemnemente á un niño que nació el veinte y ocho del actual en la calle Riera Baja, núme

-ro once, piso cuarto, hijo de padres [illegible]
nocidos. Se le pusieron por nombres:
José, Estanislao, Antonio. Padrinos:
Estanislao Blanch, casado, del comercio,
natural de Guissona y D.ª Antonia [illegible]
da, natural de Barcelona. En fe de lo
cual lo firmo fecha ut supra.

Fran.co de A. Vodina [illegible]

1311
Auladell
y
Guitart.

En Barcelona á treinta de Marzo
de mil ochocientos noventa. Yo el infras-
crito Domero de esta Sta. Iglesia Catedral
Basilica bauticé solemnemente á un ni-
ño que nació el veinte y ocho del actual
en el Paseo de Gracia, número [illegible]
y cinco, tienda, hijo legítimo de D. Car-
los Auladell, albañil y de D.ª Teresa Gui-
tart, naturales de San Cugat del Vallés,
casados en la parroquia del mismo pue-
blo segun dijeron. Se le pusieron por nom-
bres: Jaime, José, Carlos. Abuelos pater-
nos: D. Buenaventura, natural de San
Cugat del Vallés y D.ª Paula Carreras, na-
tural de Rubí, difuntos. Maternos: D. Sal-
vador y D.ª Maria Caldés, difuntos, natu-
rales de San Cugat del Vallés. Padrinos:
D. Enrique Pi, del comercio y D.ª [illegible]

[illegible]
Traval, solteros, naturales de San Cu-
gat del Vallés. En fé de lo cual lo firmo
fecha ut supra.

Fran.co de A. Vodina [illegible]

1312
Aviá
y
Arenas.

En Barcelona á treinta de Marzo
de mil ochocientos noventa. Yo el infras-
crito Domero de esta Sta. Iglesia Catedral
Basilica bauticé solemnemente á un ni-
ño que nació el veinte y dos del actual
en la Barceloneta, calle de San Antonio,
número setenta y siete, tienda, hijo legi-
timo de D. [illegible] Aviá, cerrajero, natural
de Montblanch y de D.ª Maria Arenas, na-
tural de Gualbas, casados en la parro-
quia de San Miguel del Puerto segun
constó. Se le pusieron por nombres: Jai-
me, José, Pedro. Abuelos paternos: D. Sal-
vador y D.ª Maria Pedrol, difuntos, na-
turales de Montblanch. Maternos: D. Pe-
dro [illegible]ador, natural de Gualba y D.ª Ro-
sa Chivell, natural de Campins. Padri-
nos: D. Juan Domenech, cerrajero y D.ª
Maria Almirall, casados, naturales de

Barcelona. En fé de lo cual lo firmo fecha ut supra.

Fran.co de P. Vedrina Tob. ra Ht.

1313
Alegre y Mias.

En Barcelona á treinta de Marzo de mil ochocientos noventa. Yo el infrascrito Domero de esta Sta. Iglesia Catedral Basilica bauticé solemnemente á un niño que nació el dia anterior en la calle de Jesus, número once, tienda, hijo legitimo de D. Pablo Alegre, zapatero, y de Da. Leonor Mias, naturales de Manresa, casados en la Seo de Manresa segun dijo. Se le pusieron por nombres: Joaquin, Pablo. Abuelos paternos: D. Francisco, tintorero y Da. Josefa Subirana, naturales de Manresa. Maternos: D. [illegible], hojalatero, natural de Barcelona y Da. Josefa Bosch, natural de Manresa. Padrinos: D. José Valls, soltero, cerrajero, natural de San Lorenzo Savall y Da. Martina [illegible] tia, viuda, natural de Pamplona. En fé de lo cual lo firmo fecha ut supra.

Fran.co de P. Vedrina Tob. ra Ht.

En Barcelona á treinta de Marzo de mil ochocientos noventa. Yo el infrascrito

1314
Busquets y Cots.

Domero de esta Sta Iglesia Catedral Basilica bauticé solemnemente á una niña que nació el veinte y cuatro del actual en la calle Metjes, número catorce, tienda, hija legitima de D. José Busquets, jornalero, natural de Bell-lloch, y de Da. Concepcion Cots, natural de Arbeca, casados en la parroquia de los Angeles segun consta. Se le pusieron por nombres: Josefa, Ramona. Abuelos paternos: D. Juan y Da. Magdalena Cañadell, difuntos, naturales de Bell-lloch. Maternos: D. Ramon, difunto, y Da. Teresa Jiné, naturales de Arbeca. Padrinos: D. Ramon Padró, jornalero, natural de Barcelona y Da. Francisca Jalceran, natural de Alós, casados. En fé de lo cual lo firmo fecha ut supra.

Fran.co de P. Vedrina Tob. ro Ht. Dom.

1315
Bach y [illegible]asa.

En Barcelona á treinta de Marzo de mil ochocientos noventa. Yo el infrascrito Domero de esta Sta. Iglesia Catedral Basilica bauticé solemnemente á una ni-

ña que nació el veinte y ocho del actual en la calle Marques del Duero, número doce, tienda, hija legítima de D. Ramon Bach, panadero, natural de Peramola y de Dª. Antonia Rabasa, natural de [illegible]ves, casados en la parroquia de Sta. [illegible]drona segun consto. Se le pusieron por nombres: Matilde, Concepcion, Ramona. Abuelos paternos: D. José y Dª. Calamanda Soler, difuntos, naturales de Peramola. Maternos: D. Buenaventura, difunto y [illegible] Maria Agramunt, naturales de Nove[illegible]. Padrinos: D. Ramon Soler, casado, zapatero, natural de Peramola y la abuela materna. En fé de lo cual lo firmo fecha ut supra.

Fran[co] de P. Ludevina Vetra Pbro. Domº.

1316 Blancher y Clapera.

En Barcelona a treinta de [illegible] mil ochocientos noventa. Yo el infrascrito Domero de esta Sta. Iglesia Catedral [illegible]lica bauticé solemnemente á un niño que nació el catorce del actual en la calle Tapias, números uno y tres, [illegible] do, hijo legítimo de D. Martin Blancher, [illegible]do, dependiente, natural de Caixans y de Dª. Maria Clapera, natural de San Esteban de Bas, casados en la parroquia de la Concepcion segun consto. Se le pusieron por nombres: Rufino, Miguel, Martin. Abuelos paternos: D. Isidro, jornalero, natural de Caixans y Dª. Teresa Pont, difunta, natural de Vallsebollera. Maternos: D. Isidro, jornalero y Dª. Luisa Pori, naturales de San Esteban de Bas. Padrinos. D. Rufino Eguibano, dependiente y Dª. Dominica Lindreu, casados, naturales de Zaragoza. En fé de lo cual lo firmo fecha ut supra.

Fran[co] de P. Ludevina Vetra Pbro. Domº.

1317 Agusti y Gomis.

En Barcelona á treinta de Marzo de mil ochocientos noventa. Yo el infrascrito Domero de esta Sta. Iglesia Catedral Basilica bauticé solemnemente á un niño que nació el veinte y seis del actual en la calle Viladomat, número diez y nueve, tienda, hijo legítimo de D. Juan Agusti, zapatero y de Dª. Rosa Gomis, naturales de Lérida, casados en la parroquia de los Angeles segun consto. Se le pusieron por

nombres: Juan, Jaime, Salvador. ... los paternos: D. Miguel, natural de Cerós y Da. Maria Marrades, natural de Lérida, difuntos. Maternos: D. Salvador y Da. Paula Caballol, naturales de Lérida. Padrinos: D. Jaime ... casado, cerrajero, natural de Villafranca de Panadés y la abuela materna. En fé de lo cual lo firmo fecha ut supra.

Franco. del. Castillo Tolrà ...

1318
Amigó y Riutort.

En Barcelona á treinta de Marzo ... mil ochocientos noventa. Yo el infrascrito Domero de esta Sta. Iglesia Catedral Basílica bauticé solemnemente á una ... que nació el veinte y seis del actual en la calle Mediodía, número diez, ... hija legítima de D. Miguel Amigó, ... nero, natural de Papiol y de Da. Magdalena Riutort, natural de Castells ... sados en la parroquia de San José, ... dijeron. Se le pusieron por nombres: Concepcion, Maria, Magdalena. Abuelos paternos: D. Antonio, difunto y Da. ... lia Oliver, naturales de Papiol. Maternos: D. Rafael, difunto, natural de Castells ... Da. Inés Perelló, natural de Inca. Padrinos ...

D. Ramon Juliá, casado, carpintero y Da. Rosa Amigó, soltera, naturales de Papiol. En fé de lo cual lo firmo fecha ut supra.

Franco. del. Castillo Tolrà Wr. Dom.

1319
Bertran y Jimeno.

En Barcelona á treinta de Marzo de mil ochocientos noventa. Yo el infrascrito Domero de esta Sta. Iglesia Catedral Basílica bauticé solemnemente á un niño que nació el quince del actual en la calle Manso, número treinta y dos, piso cuarto, hijo legítimo de D. Enrique Bertran, pintor, natural de Barcelona y de Da. Carmen Jimeno, natural de Algimia de Almonacid, casados en la parroquia de Sta Madrona según consta. Se le pusieron por nombres: Luis, Antonio, Toribio. Abuelos paternos: D. Francisco, difunto, natural de Reus y Da. Maria Mallol, natural de Denia. Maternos: D. Francisco, jornalero y Da. Carmen Gimeno, naturales de Algimia de Almonacid. Padrinos: D. Antonio Creus, pin-

tori, natural de Barcelona y Dª ...sa Canchau, natural de Torrefeta ...dos. En fé de lo cual lo firmo fecha ut supra.

Franc.co de P. Codina Tolrà Ecc.mo Dom.

1320. Cervera y Subirats.

En Barcelona á treinta de Marzo de mil ochocientos noventa. Yo el infrascrito Domero de esta Sta. Iglesia Catedral Basílica bauticé solemnemente á una niña que nació el veinte y siete del actual en la Barceloneta, calle de Sta. Ana, número ..., tienda; hija legítima de D. Antonio Cervera, jornalero y de Dª Matilde Subirats, naturales de la Barceloneta, casados en la parroquia de San Miguel del Puerto según dijeron. Se le pusieron por nombres: Rosa, Jacinta, Teresa. Abuelos paternos: D. Vicente y Dª Isabel Cortada, naturales de Blanes. Maternos: D. José, marinero, natural de Vinaroz y Dª Teresa Vila, natural de Tarragona. Padrinos: D. Jacinto Martínez, marinero y Dª Rosa Subirats, casados, naturales de la Barceloneta. En fé de lo cual lo firmo fecha ut supra.

Franc.co de P. Codina Tolrà Ecc.mo Dom.

1321 Cano y Meseguer.

En Barcelona á treinta de Marzo de mil ochocientos noventa. Yo el infrascrito Domero de esta Sta. Iglesia Catedral Basílica bauticé solemnemente á una niña que nació el veinte y uno del actual en la Rambla del Centro, Cuartel de la Guardia Civil; hija legítima de D. Antonio Cano, guardia civil, natural de Málaga y de Dª Genoveva Meseguer, natural de Vallbona, casados en la parroquia de Vallbona según consta. Se le pusieron por nombres: Josefa, Leandra, Trinidad. Abuelos paternos: D. Antonio, labrador y Dª Dolores Ruiz, naturales de Málaga. Maternos: D. José, secretario y Dª Leandra Cardona, naturales de Vallbona. Padrinos: D. Tomás Meseguer, militar y Dª Josefa Meseguer, solteros, naturales de Vallbona. En fé de lo cual lo firmo fecha ut supra.

Franc.co de P. Codina Tolrà Ecc.mo Dom.

En Barcelona á treinta de Marzo de mil ochocientos noventa. Yo el infrascrito

1322
Clará
y
Clará

Domero de esta Sta. Iglesia Catedral Basilica bauticé solemnemente á una niña que nació el diez y ocho del actual en la calle Elisabeths, número siete, piso ..., hija legítima de D. Vicente Clará ..., jornalero, natural de Tarragona y de Dª Carmen Clará, natural de Barcelona, casados en la parroquia de Belen segun constó. Se le pusieron por nombres: Josefa Carmen, Gabriela. Abuelos paternos: D. José, propietario y Dª Raimunda ..., naturales de Tarragona. Maternos: D. ... y Dª Josefa Farreras, difuntos, naturales de Tarragona y Barcelona respectivamente. Padrinos: el abuelo paterno y Dª Isabel Ciutat, viuda, natural de Tarragona. En fé de lo cual lo firmo fecha ut supra.

Franc.co de P. Vidiella Vol. ...

1323
Elias
y
Talavera

En Barcelona á treinta de Marzo de mil ochocientos noventa. Yo el infrascrito Domero de esta Sta. Iglesia Catedral Basilica bauticé solemnemente á un niño que nació el diez y nueve del actual en la calle Diputacion, número ciento setenta y uno, portería, hijo legítimo de D. Nemesio Elias, empleado, natural de Barcelona y de Dª Margarita Talavera, natural de Agramunt, casados en la parroquia de Belen segun constó. Se le pusieron por nombres: Carlos, Juan, Nemesio. Abuelos paternos: D. Nemesio, difunto y Dª Mariana Ferré, naturales de Barcelona. Maternos: D. Juan, jornalero, natural de las Pilas y Dª Manuela Prats, difunta, natural de Agramunt. Padrinos: el abuelo materno y Dª Maria Ana Elias, soltera, natural de Barcelona. En fé de lo cual lo firmo fecha ut supra.

Franc.co de P. Vidiella Vol. ... Dom.

1324
Fonte
y
Tarroja.

En Barcelona á treinta de Marzo de mil ochocientos noventa. Yo el infrascrito Domero de esta Sta. Iglesia Catedral Basilica bauticé solemnemente á una niña que nació el veinte y uno del actual en la calle Consejo de Ciento número ciento sesenta y uno, piso tercero hija legítima de D. Manuel Fonte, jornalero, natural de Prades y de Dª Teresa

Villaroija, natural de Bell-lloch, casados en la parroquia de los Angeles segun dijeron. Se le pusieron por nombres: Lucia, Juana, Eugenia. Abuelos paternos: D. Manuel, veterinario, natural de Roselló y Dª. Maria Marfull, difunta, natural de Albi. Maternos: D. Romualdo, labrador, natural de Pinmuntanyá y Dª. Teresa Vergé, natural de Bonastre. Padrinos: D. Olivier Durand, ... natural de Saint Maló (Francia) y Dª. ... cia Duguis, natural de Paris, consortes. En fe de lo cual lo firmo fecha ut supra.

Franco de P. Vedinar, Pbro. Dn.

1325
Ferrer y Canal.

En Barcelona á treinta de Marzo de mil ochocientos noventa. Yo el infrascrito Domero de esta Sta Iglesia Catedral Basilica bauticé solemnemente á un niño que nació el diez y nueve del actual en la calle Salvadors, número diez y seis, ... segundo, hijo legítimo de D. Juan Ferrer, jornalero, natural de Capafons, y de Dª. Josefa Canal, natural de Coll de Nargó, casados en la parroquia de Belen segun consto. Se le pusieron por nombres: José, Maria, Juan. Abuelos paternos: D. José, difunto y Dª. Maria Barberá, naturales de Capafons. Maternos: D. Francisco y Dª. Maria Coll, difuntos, naturales de Coll de Nargó. Padrinos: D. José Rumiá, jornalero, natural de Cerós y Dª. Teresa Clua, natural de Valldargue, casados. En fé de lo cual lo firmo fecha ut supra.

Franco de P. Vedinar, Pbro. Dn.

1326
Figuerola y Ferré.

En Barcelona á treinta de Marzo de mil ochocientos noventa. Yo el infrascrito Domero de esta Sta. Iglesia Catedral Basilica bauticé solemnemente á una niña que nació el diez y nueve del actual en la calle Carmen, número ciento diez, piso primero, hija legítima de D. Marcelino Figuerola, del comercio, natural de Hospitalet y de Dª. Concepcion Ferré, natural de Barcelona, casados en la parroquia del Carmen segun consto. Se le pusieron por nombres: Enriqueta, Emilia, Concepcion. Abuelos paternos: D. Baudilio del comercio, natu-

ral de San Baudilio de Llobregat
Dª Catalina Oller, difunta, natural
de Hospitalet. Maternos: D. Antonio
natural de Barcelona y Dª [illegible]
lermon, natural de Manresa, difunta
Padrinos: D. José Ferré, casado, [illegible]
mercio, natural de Barcelona y [illegible]
lores Figuerola, viuda, natural de Hos
pitalet. En fé de lo cual lo firmo [illegible]
ut supra
Franº del Vedillo, Vol. a Sta. Dora

1327.
Ferrer
y
Molinos.

En Barcelona á treinta de Marzo
mil ochocientos noventa. Yo el infra
to Domero de esta Sta. Yglesia Catedral
silica bauticé solemnemente á un niño
que nació el veinte y seis de Marzo
mil ochocientos noventa en la Barce
loneta, calle de la Merced, número
renta y nueve, piso segundo, hijo
mo de D. Francisco Ferrer, jornalero
y de Dª Josefa Molinos, naturales de Vi
naroz, casados en la parroquia de San
Agustín del mismo pueblo segun consto.
tó. Se le pusieron por nombres: Juan
Mariano, Victoriano. Abuelos paternos:
D. Francisco, difunto, natural de [illegible]

y Dª Carmen Nicolau, natural de
Vinaroz. Maternos: D. Vicente, jorna-
lero y Dª Dolores Fontanet, naturales
de Vinaroz. Padrinos: D. Juan Roso,
jornalero y Dª Catalina Roca, solteros,
naturales de Vinaroz. En fé de lo cual
lo firmo fecha ut supra.
Franº del Vedillo, Vol. a Sta. Dora

1328.
Fernandez
y
Carbonell.

En Barcelona á treinta de Mar-
zo de mil ochocientos noventa. Yo el
infrascrito Domero de esta Sta. Yglesia
Catedral Basilica bauticé solemne-
mente á una niña que nació el vein-
te y tres del actual en la calle Arco del
Teatro, número cincuenta y uno, piso
cuarto, hija legítima de D. Enrique Fer-
nandez, jornalero, natural de Alme-
ria y de Dª Maria Carbonell, natu-
ral de Monovar, casados en la parro-
quia del Carmen segun consto. Se le
pusieron por nombres: Maria, Dolo-
res, Manuela. Abuelos paternos: D. Jo-
sé, difunto, natural de Lúcar y Dª Jua

-na Ruiz, natural de Almeria. Mar-
nos: D. Antonio, difunto, natural de
Monovar y Dª. Margarita Vidal, na-
tural de Elche. Padrinos: D. Manuel
Garcia, soltero, dependiente, natural de
Aguilas y Dª. Maria Martinez, ...
natural de Ital. En fé de lo cual lo
firmo fecha ut supra.

Franco. de P. Ladino Tetra Ptº. Domº.

1329
Gonzalez
y
Perez.

En Barcelona á treinta de Mar-
zo de mil ochocientos noventa Yo el in-
frascrito Domero de esta Sta. Iglesia Ca-
tedral Basilica bauticé solemnemen-
te á una niña que nació el vein-
uno del actual en la calle de San Ra-
fael, número ocho, entresuelo, hija legi-
tima de D. Juan Gonzalez, dorador y de
Dª. Isidora Perez, naturales de Tudela, ca-
sados en la parroquia de Belen segun cons-
tó. Se le pusieron por nombres: Sofia, Be-
nita, Francisca romana. Abuelos pater-
nos: D. Carlos, difunto y Dª. Eulalia ...
cés, naturales de Tudela. Maternos: D. ...
nuel, jornalero y Dª. Francisca San-
tos, naturales de Tudela. Padrinos: D.
Lorenzo Tardoya, profesor, natural de

Calatayud y Dª. Socorro Ollo, natu-
ral de Tudela, casados. En fé de lo cual
lo firmo fecha ut supra.

Franco. de P. Ladino Tetra Ptº. Domº.

1330.
Garcia
y
Prades.

...a Dª. Purisi-
...con Pepo Ramon
...Sta. Maria
...Pareñas
...Octubre 1933 en
...de Gracia
...

En Barcelona á treinta de Mar-
zo de mil ochocientos noventa Yo el
infrascrito Domero de esta Sta. Iglesia
Catedral Basilica bauticé solemne-
mente á un niño que nació el vein-
te y ocho del actual en la calle de Gero-
na, número noventa y tres, piso segun-
do, hijo legitimo de D. Francisco Garcia,
jornalero, natural de Ascó y de Dª. Ber-
narda Prades, naturales de Ballestá,
casados en la parroquia de Belen se-
gun constó. Se le pusieron por nom-
bres: Francisco de Paula, Bernardo, Car-
los. Abuelos paternos: D. Pedro, difun-
to y Dª. Josefa Munté, naturales de
Ascó. Maternos: D. Mariano, difunto
y Dª. Ramona Cardona, naturales
de Ballestá. Padrinos: D. Carlos Ca-
samitjana, del comercio y Dª. Teresa

Casamitjana, solteros, naturales de Barcelona. En fé de lo cual lo firmo fecha ut supra.

Franco de P. Molina Vot. Pbro. [illegible]

1331
Gimeno
y
Roura.

En Barcelona á treinta de Marzo de mil ochocientos noventa. Yo el infrascrito Domero de esta Sta. Iglesia Catedral Basilica bauticé solemnemente á una niña que nació el dia veinte siete del actual en la calle [illegible], numero ocho, piso primero, hija legitima de D. Pedro Gimeno, jornalero, natural de Fuendetodos, y de Da. Rosa Roura, natural de Olot, casados en la parroquia de San Cucufate segun constó. Se le pusieron por nombres: Rosa, [illegible] Juana. Abuelos paternos: D. [illegible]nio, jornalero y Da. Valera Gracia, naturales de Fuendetodos. Maternos: D. [illegible] jornalero y Da. Sabina Pastelis, difuntos, naturales de Olot. Padrinos: D. Jose [illegible]ra, casado, sillero y Da. Juana [illegible], soltera, naturales de Olot. En fé de lo cual lo firmo fecha ut supra.

Franco de P. Molina Vot. Pbro. [illegible]

1332
Lucio
y
Vallés.

En Barcelona á treinta de Marzo de mil ochocientos noventa. Yo el infrascrito Domero de esta Sta. Iglesia Catedral Basilica bauticé solemnemente á un niño que nació el veinte y cinco del actual en la calle de San Antonio Abad, numero cuarenta y uno, piso primero, hijo legitimo de D. Lucas Lucio Leodegario, impresor, natural de Barcelona y de Da. Vicenta Vallés, natural de Torrecilla de Alcañiz, casados en la parroquia de Sta Madrona segun constó. Se le pusieron por nombres: Juan, Angel, Manuel. Abuelos paternos: desconocidos. Maternos: D. Miguel, natural de Castellon de la Plana y Da. Teresa Callao, natural de Vall de Uxó, difuntos. Padrinos: D. Juan Martí, zapatero, natural de Mahon y Da. Ramona Vallés, natural de Burriana, casados. En fé de lo cual lo firmo fecha ut supra

Franco de P. Molina Vot. Pbro. [illegible]

En Barcelona á treinta de Marzo

1333 Lopez y Gramage.

de mil ochocientos noventa Yo el infrascrito Domero de esta Sta Iglesia Catedral Basilica bauticé solemnemente á un niño que nació el diez y seis del actual en la calle de la Diputacion, número [illegible] cientos sesenta, tienda, hijo legítimo de D. Gregorio Lopez, jornalero, natural de Logroño y de Dª Juliana Gramage, natural de Valencia, casados en la parroquia de Sta Ana segun consta. Se le pusieron por nombres: Guillermo, Pascual, Buenaventura. Abuelos paternos: D. Guillermo, difunto, natural de Logroño y Dª Agapita Arostegui, natural de Ceza. Maternos: D. Pascual, difunto, natural de Valencia y Dª María Lorenzo, natural de San Mar[illegible] de Lugo. Padrinos: D. Evaristo [illegible] soltero, estudiante, natural de Barcelona y Dª Eloisa Blazquez, viuda, natural de Cartagena. En fé de lo cual lo firmo fecha ut supra.

Franc.co de P. Vedina Tobra Pbro. Dom.

En Barcelona á treinta de Marzo de mil ochocientos noventa Yo el infrascrito Domero de esta Sta. Iglesia Catedral [illegible]

1334 Llerena y Blazquez.

silica bauticé solemnemente á una niña que nació el diez y ocho del actual en la calle Escudellers, número uno, piso primero, hija legítima de D. Pedro Llerena, empleado, natural de Navalbillar de Pela y de Dª Jacinta Blazquez, natural de Puebla de Alcocer, casados en la parroquia de San Cucufate segun consta. Se le pusieron por nombres: Angela, Eusebia, Gabriela. Abuelos paternos: D. Norberto, difunto y Dª Angela Cañada, naturales de Navalbillar de Pela. Maternos: D. Vicente, empleado y Dª Marcelina Rodriguez, naturales de Puebla de Alcocer. Padrinos: D. Eusebio Arregui, casado, armero, natural de Elgoybar y Dª Encarnacion Blazquez, soltera, natural de Puebla de Alcocer. En fé de lo cual lo firmo fecha ut supra.

Franc.co de P. Vedina Tobra Pbro. Dom.

En Barcelona á treinta de Marzo de mil ochocientos noventa Yo el infrascrito Domero de esta Sta. Iglesia

1335
Martinez
y
Escribà.

Catedral Basilica bauticé solemne-
mente á un niño que nació el [illegible]
del actual en la calle Nueva de San Fran-
cisco, numero diez y nueve, piso [illegible]
hijo legitimo de D. José Martinez, [illegible]
natural de Cufrentes y de Dª. Margarita
Escribá, natural de Montroig, casados en
la parroquia de San Bartolomé de Mont-
roig segun consto. Se le pusieron por
nombres: José, Salvador, Francisco [illegible]
la. Abuelos paternos: D. Casimiro labra-
dor y Dª. Geronima Serrano, naturales
de Cufrentes. Maternos: D. Miguel, labra-
dor y Dª. Concepcion Moreno, naturales de
Montroig. Padrinos: D. Francisco [illegible]
vent, labrador, natural de Alcudia de
Carlet y Dª. Maria Balcebre, natural
de Villalba, solteros. En fé de lo cual lo
firmo fecha ut supra.

Fran.co de P. Vedina, Vicario [illegible]

1336
Mestres
y
March.

En Barcelona á treinta de Marzo
de mil ochocientos noventa. Yo el infrascri-
to Domero de esta Sta. Iglesia Catedral Ba-
silica bauticé solemnemente á un niño que
nació el diez y siete del actual en la calle
de Mallorca, número trescientos uno, [illegible]

hijo legitimo de D. José Mestres, jorna-
lero, natural de Lilla y de Dª. Josefa
March, natural de Lloret de Mar, ca-
sados en la parroquia de la Concep-
cion segun consto. Se le pusieron por
nombres: Juan, José, Mariano. Abue-
los paternos: D. Juan y Dª. Maria
Cortés, difuntos, naturales de Lilla. Ma-
ternos: D. Jaime, difunto y Dª. Repara-
da Antonjuan, naturales de Lloret de
Mar. Padrinos: D. Mariano Auladell
viudo, jornalero, natural de Mataró
y Dª. Maria March, soltera, natural
de Lloret de Mar. En fé de lo cual lo fir-
mo fecha ut supra.

Fran.co de P. Vedina, Vicario Dom.

1337
Mas
y
[illegible]

En Barcelona á treinta de Marzo
de mil ochocientos noventa. Yo el infras-
crito Domero de esta Sta. Iglesia Catedral
Basilica bauticé solemnemente á una
niña que nació el veinte y ocho del actual
en la Plaza de San Agustin Viejo, nú-
mero diez y nueve, piso tercero, hija

legitima de D. Jose Mas, ... natural de Martorellas y de D.ª ... sol, natural de Igualada, casados ... la parroquia del Carmen segun ... to. Se le pusieron por nombres: ... Leonor. Abuelos paternos: D. Jose ... nalero y D.ª Joaquina Costa, naturales de Martorellas. Maternos: D. ... jornalero y D.ª Rosa Bartrol, naturales de Igualada. Padrinos: D. ... cio Mas, jornalero y D.ª ... solteros, naturales de Martorellas. En fe de lo cual lo firmo fecha ut supra.

Fran.co ... [firma]

1338
Muns
y
Andreu.

En Barcelona á treinta de ... de mil ochocientos noventa. Yo el inscrito Domero de esta Sta. Iglesia Catedral Basilica bauticé solemnemente á un niño que nació el veinte y ... actual en la calle de Leon, número ... piso quinto, hijo legitimo de D. ... Muns, tejedor, y de D.ª Elvira Andreu, naturales de Barcelona, casados en la parroquia de los Angeles segun ... Se le pusieron por nombres: Jaime, Antonio. Abuelos paternos: D. Jose ...

... te y D.ª Carmen Vigas, naturales de Barcelona. Maternos: D. Ramon, difunto, natural de Bellver y D.ª Sebastiana Miralles, natural de Barcelona. Padrinos: D. Jaime Munis, dependiente y D.ª Dolores Marcús, solteros, naturales de Barcelona. En fe de lo cual lo firmo fecha ut supra.

Fran.co de P. ... [firma]

1339
Martinez
y
Font.

En Barcelona á treinta de Marzo de mil ochocientos noventa. Yo el inscrito Domero de esta Sta. Iglesia Catedral Basilica bauticé solemnemente á una niña que nació el diez y siete del actual en la Ronda de San Antonio, número cuarenta y uno, piso cuarto, hija legitima de D. Eduardo Martinez y Navarro, empleado, natural de Cullar de Baza y de D.ª Josefa Font, natural de Tarragona, casados en la parroquia de los Angeles segun dijeron. Se le pusieron por nombres: Enriqueta, Maria de la Concepcion, Josefa, Alberta. Abue

los paternos: D. Juan, empleado, y
Dª. Maria Navarro, naturales [illegible]
illar de Baza. Maternos: D. [illegible]
pietario, natural de Reus y Dª. [illegible]
ta Ferrer, natural de Torredembarra.
Padrinos: D. Enrique del Pozo, casado,
Comandante de infanteria, natural de
Badajoz y la abuela materna. En fé
de lo cual lo firmo fecha ut supra.

Franc.co de P. Medina [illegible]

1340
Manresa
y
Parada.

En la Barcelona á treinta de Mar-
zo de mil ochocientos noventa. Yo el in-
frascrito Domero de esta Sta. Iglesia Cate-
dral Basilica bauticé solemnemente á
una niña que nació el veinte [illegible]
actual en Gracia, calle Travesera, nú-
mero treinta y cuatro, piso primero, hi-
ja legitima de D. Juan Manresa, [illegible]
tor y de Dª. Josefa Parada, naturales de
Barcelona, casados en la parroquia de
los Angeles segun consto. Se le pusie-
ron por nombres: Joaquina, Enrique-
ta, Magdalena. Abuelos paternos: D.
Francisco, difunto, y Dª. Catalina [illegible]
[illegible], naturales de Barcelona. Maternos:
D. Manuel, difunto, natural de Ba[illegible]

y Dª. Joaquina Pou, natural de la
Barceloneta. Padrinos: D. Joaquin
Manresa, casado, tipógrafo, natural de
Barcelona y la abuela materna. En
fé de lo cual lo firmo fecha ut supra.

Franc.co de P. Medina, Pbro. Dom.o

1341
Martinez
y
Dominguez.

[illegible]

En Barcelona á treinta de Marzo
de mil ochocientos noventa. Yo el in-
frascrito Domero de esta Sta. Iglesia
Catedral Basilica bauticé solemnemen-
te á un niño que nació el catorce del
actual en la calle Floridablanca, núme-
ro ciento cuarenta y cuatro, piso cuar-
to, hijo legitimo de D. Marcos Martinez
empleado, y de Dª. Florentina Domin-
guez naturales de Borja, casados en
la parroquia del Pino segun consto.
Se le pusieron por nombres: José,
Narciso, Vicente. Abuelos paternos:
D. Juan y Dª. Anacleta Tejero, difun-
tos, naturales de Borja. Maternos: D.
Martin, difunto y Dª. Petra Escribano,
naturales de Borja. Padrinos: D. Pedro

Martin, casado, cajista y Dª ... Pablo, solteras naturales de ... fé de lo cual lo firmo fecha ut supra.

Fran.co de P. Vilarrasa Ptro. Tte. ...

1342 Monereo y Francés.

En Barcelona á treinta de ... de mil ochocientos noventa el ... Camilo Fernandez, Cura Castrense ... Regimiento de Navarra, con licencia ... infrascrito Domero de esta Sta Iglesia Catedral Basílica bautizó solemnemente á un niño que nació el ... ce del actual en la calle Aribau, ... setenta y nueve, piso primero, hijo ... mo de D. Enrique Monereo, teniente ... fanteria, natural de Figueras y de ... la Francés, natural de Pamplona, ... en la parroquia Castrense segun ... Se le pusieron por nombres: Alfonso Antonio, Jose Maria, Luis. Abuelos paternos: D. Victoriano, difunto, natural ... Jaen y Dª Reparada Giralt, natural de Figueras. Maternos: D. Enrique ... nel de infanteria, natural de Jaen y ... Florentina Polo, difunta, natural ... Agreda. Padrinos: D. Trinidad Caro ... teniente coronel comandante de infa...

ria, natural de Corral de Calatrava y Dª Victorina Monereo, soltera, natural de Figueras. En fé de lo cual lo firmo fecha ut supra

Fran.co de P. Vilarrasa Ptro. Tte. Dom.

1343 Novas y Freixas.

En Barcelona á treinta de Marzo de mil ochocientos noventa. Yo el infrascrito Domero de esta Sta. Iglesia Catedral Basílica bauticé solemnemente á un niño que nació el veinte y dos del actual en Gracia, calle de la Providencia, número setenta, tienda, hijo legítimo de D. José Novas, cerrajero, natural de Barcelona y de Dª Salvadora Freixas, natural de la Barceloneta, casados en la parroquia de Sta Maria del Mar segun consta: Se le pusieron por nombres: Jose, Jaime, Francisco de Asis. Abuelos paternos: D. Magin, cerrajero, natural de Tárrega y Dª Rosa Vall, natural de Mataró de Cerdans. Maternos: D. Francisco, marinero y Dª Eulalia Badia, naturales de la Barceloneta. Padrinos:

D. Jaime Solans, dependiente, natu-
ral de Agramunt y D.ª Carmen [illegible] na-
tural de Tárrega, casados. En fé de lo cual
lo firmo fecha ut supra.

Fran.co de P. Molina Fabia Pbro. [illegible]

1344
Navarro
y
Pirla.

En Barcelona á treinta de [illegible]
de mil ochocientos noventa. Yo el infras-
crito Domero de esta Sta. Iglesia Catedral
Basilica bauticé solemnemente á una
niña que nació el diez del actual en la
calle Ramalleras, número veinte y [illegible]
piso tercero, hija legítima de D. [illegible]
Navarro, dependiente, natural de [illegible]
Ibañez y de D.ª Teresa Pirla, natural de
Osso, casados en la parroquia de Sta. Ma-
ria del Mar segun constó. Se le pusieron
por nombres: Maria, Teresa, Rosa. Abue-
los paternos: D. Juan, jornalero y D.ª Ma-
ria Gomez, naturales de Casas Ibañez. Ma-
ternos: D. Domingo, difunto y D.ª [illegible]
Pisa, naturales de Osso. Padrinos: D. [illegible]
Pirla, carretero y D.ª Maria Pirla, [illegible]
naturales de Osso. En fé de lo cual lo firmo
fecha ut supra.

Fran.co de P. Molina Fabia Pbro. [illegible]

1345
Pagés
y
Torres.

En Barcelona á treinta de Marzo
de mil ochocientos noventa. Yo el infras-
crito Domero de esta Sta. Iglesia Catedral
Basilica bauticé solemnemente á un
niño que nació el veinte y tres del ac-
tual en la calle de Manso, número cin-
cuenta y cuatro, tienda, hijo legítimo de
D. Agustin Pagés, jornalero y de D.ª Car-
men Torras, naturales de Barcelona
casados en la parroquia de San Mi-
guel del Puerto segun constó. Se le pu-
sieron por nombres: Roberto, José, Pio. Abue-
los paternos: D. Buenaventura, difunto,
natural de Barcelona y D.ª Rosa Pe-
dro, natural de Villanueva y Geltrú. Ma-
ternos: D. Francisco, difunto y D.ª Cata-
lina Ramon, naturales de Ibiza. Padri-
nos: D. Bonifacio Robert, zapatero, na-
tural de Piera y D.ª Josefa Hernan, na-
tural de Barcelona, solteros. En fé de
lo cual lo firmo fecha ut supra.

Fran.co de P. Molina Fabia Pbro. Dom.o

En Barcelona á treinta de Marzo

1346
Palou
y
Villalba.

de mil ochocientos noventa. Yo el infra-
escrito Domero de esta Sta Iglesia Catedral
Basilica bauticé solemnemente a una
niña que nació el veinte y dos del ...
en la calle Arco de Dusay, número ...
piso cuarto, hija legítima de D. ...
Palou, labrador, natural de Cervera ...
Da. Rosa Villalba, natural de ...
casados en la parroquia de Sta ...
de Cervera segun consto. Se le pusieron
por nombres: Antonia, Luisa i ...
Abuelos paternos: D. Miguel ... na-
tural de Montroig y Da. Antonia ...
natural de Cistaro. Maternos: D. ...
no, cedacero, natural de Zaragoza ...
Teresa Romás, difunta, natural de ...
Padrinos: D. Luis Rocadé, ...
natural de Arenys y Da. Teresa ... na-
tural de Cervera, solteros. En fé de lo
cual lo firmo fecha ut supra.

Fran. de P. Medina Pbro. ...

1347
Pellicer
y
Sales.

En Barcelona á treinta de Marzo
de mil ochocientos noventa. Yo el infrascri-
to Domero de esta Sta. Iglesia Catedral Ba-
silica bauticé solemnemente á un niño
que nació el veinte y dos del actual ...

Sans, calle del Beato Oriol, número
trece, tienda, hijo legítimo de D. Jai-
me Pellicer, jornalero, natural de
Benicarló y de Da. María Sales, na-
tural de San Mateo, casados en la pa-
rroquia de Benicarló segun consto.
Se le pusieron por nombres: Jaime,
José, Eugenio. Abuelos paternos: D. Do-
mingo, jornalero y Da. Manuela ...
rol, naturales de Benicarló. Mater-
nos: D. Joaquin y Da. Felipa Beltran,
difuntos, naturales de San Mateo. Padri-
nos: D. Jaime Valls, viudo, jornalero
natural de San Pedro de Riudevitlles y
Da. Rosa Pellicer, soltera, natural de
Benicarló. En fé de lo cual lo firmo fe-
cha ut supra.

Fran. de P. Medina Pbro. Dom.

1348
Pablo
...
...

En Barcelona á treinta de Mar-
zo de mil ochocientos noventa. Yo el
infrascrito Domero de esta Sta Iglesia
Catedral Basilica bauticé solemnemen-
te á una niña que nació el veinte del

actual en la calle Cortes número cientos veinte y cinco, entresuelo, hija legítima de D. Leoncio Pablo, jornalero natural de Quintanilla y de Dª. [illegible] Arnufat, natural de Valderobles, casados en la parroquia de los Angeles [illegible] constó. Se le pusieron por nombres: [illegible] quina, Poncia, Concepcion. Abuelos paternos: D. Manuel, jornalero y [illegible] goria Ibañez, naturales de Quintanilla. Maternos: D. Joaquin, jornalero [illegible] Fulgencia Fucha, naturales de Valderobles. Padrinos: D. Pedro Pablo, casado, jornalero, natural de Quintanilla [illegible] Dª. Pilar Andreu, soltera, natural [de] Maella. En fé de lo cual lo firmo ut supra.

Franᶜᵒ. de P. Medina Tobía Pbro. Dom.

1349. Pons y Xurmo.

En Barcelona á treinta de Marzo de mil ochocientos noventa. Yo el infrascrito Domero de esta Sta. Iglesia Catedral Basílica bauticé solemnemente á un niño que nació el doce del actual en la calle Calabria, número ochenta, piso primero, hijo legítimo de D. Andrés Pons, jornalero, natural de Torres del Obispo y de Dª. Teresa Xurmo, natural de Perarrua, casados en la parroquia de Torres del Obispo segun constó. Se le pusieron por nombres: Andres, Antonio. Abuelos paternos: D. Antonio, jornalero y Dª. Catalina Facerias, naturales de Torres del Obispo. Maternos: D. José, jornalero y Dª. Antonia Subirá, naturales de Perarrua. Padrinos: D. Antonio Pons, jornalero y Dª. Francisca Pueyo, casados, naturales de Torres del Obispo. En fé de lo cual lo firmo fecha ut supra.

Franᶜᵒ. de P. Medina Tobía Pbro. Dom.

1350. Piñat y Badia.

En Barcelona á treinta de Marzo de mil ochocientos noventa. Yo el infrascrito Domero de esta Sta. Iglesia Catedral Basílica bauticé solemnemente á un niño que nació el veinte y cuatro del actual en el Paseo del Cementerio, número diez y ocho, piso primero, hijo legítimo de D. Antonio Piñat, jornalero, natural de Ager y de Dª. Tere-

sa Badia, natural de Ibars de Noguera, casados en la parroquia de San ... Lérida segun constó. Se le pusieron nombres: José, Antonio. Abuelos paternos: D. Macario, jornalero y Dª. ... zar, naturales de Ager. Maternos: ... jornalero y Dª. Rosa Marquès, naturales de Ibars de Noguera. Padrinos: ... quin Salaet, jornalero, natural de ... fallet y Dª. Carmen Villero, natural de Fresneda, casados. En fé de lo cual lo firmo fecha ut supra.

Franco. de P. Vodira [illegible]

1351
Planas y Costa.

En Barcelona á treinta de ... de mil ochocientos noventa. Yo el infrascrito Domero de esta Sta. Iglesia Catedral Basilica bauticé solemnemente á una niña que nació el diez y ocho del actual en la calle de San Gil, número ocho ... so tercero, hija legítima de D. José ... jornalero, natural de Barcelona y ... Cristina Costa, natural de Torroella de Montgrí, casados en la parroquia del Carmen segun constó. Se le pusieron por nombres ... Pilar, Rosa. Abuelos paternos: D. ... jornalero y Dª. Maria Ruba, difunta ...

... auxiliar de ... Felio Saserra. Maternos D. Pedro, jornalero y Dª. Dolores Deisedas, naturales de Torroella. Padrinos: D. Pedro Costa, casado, jornalero, natural de Torroella y Dª. Pilar Vazquez, soltera, natural de Tarragona. En fé de lo cual lo firmo fecha ut supra.

Franco. de P. Vodira [illegible]

1352
Peris y Aparici.

En Barcelona á treinta de Marzo de mil ochocientos noventa. Yo el infrascrito Domero de esta Sta. Iglesia Catedral Basilica bauticé solemnemente á una niña que nació el diez y ocho del actual en la calle del Rosal, número quince, piso primero, hija legítima de D. José Peris, albañil, natural de Onda y de Dª. Felipa Aparici, natural de Lucena, casados en la parroquia de Alcora segun dijeron. Se le pusieron por nombres: Trinidad, Carmen, Maria. Abuelos paternos: D. José, albañil, natural de Alcora y Dª. Maria Mondragon, natural de Onda. Maternos: D. José, difunto y Dª. Rosa Ribés, naturales de Lucena. Padrinos: D. Manuel

Peris, jornalero y D.ª Trinidad ..., solteros, naturales de ...nda. En fe de lo cual lo firmo fecha ut supra

Franc.º de P. Martinez Vol.ta Pbro. Dom.º

1353
Ramirez y Ulló.

En Barcelona á treinta de Marzo de mil ochocientos noventa. Yo el infrascrito Domero de esta Sta Iglesia Catedral Basílica bauticé solemnemente á un niño que nació el veinte y dos del actual en esta ciudad, calle de Sta Madrona, número ... ta y cinco, piso primero, hijo legítimo de D. Pablo Ramirez, jornalero, natural de Barcelona y de D.ª Josefa Ulló, natural de Barcelona, casados en la parroquia de ... Llobregat segun consta. Se le pusieron por nombres: Marcos, Fidel, Carlos. Abuelos paternos: D. Francisco, natural de ... y D.ª Maria Perez, natural de ... difuntos. Maternos: D. Jacinto, difunto y D.ª Vicenta Grau, naturales de ... Padrinos: D. Marcos Lopez, marinero, natural de Benidorm y D.ª Estela ..., natural de Vinaroz, solteros. En fe de lo cual lo firmo fecha ut supra.

Franc.º de P. Martinez Vol.ta Pbro. ...

1354
Batiste y Sampé.

En Barcelona á treinta de Marzo de mil ochocientos noventa. Yo el infrascrito Domero de esta Sta. Iglesia Catedral Basílica bauticé solemnemente á un niño que nació el veinte del actual en San Martin de Provensals, calle Marina, número setenta y dos, piso segundo, hijo legítimo de D. Angel Rafael Batiste, jornalero, natural de Tivisa y de D.ª Antonia Sampé, natural de Gandesa, casados en la parroquia de Sta Maria del Taulat segun consta. Se le pusieron por nombres: José, Domingo, Angel. Abuelos paternos: D. Tomás y D.ª Magdalena Forment, difuntos, naturales de Tivisa. Maternos: D. José, jornalero, natural de Vilalba y D.ª Maria Ceüma, natural de Gandesa. Padrinos: D. Domingo Sampé, soltero, sombrerero, natural de Gandesa y la abuela materna. En fé de lo cual lo firmo fecha ut supra.

Franc.º de P. Martinez Vol.ta Pbro. Dom.º

1355
Risueño
y
Ortega.

En Barcelona á treinta de ... de mil ochocientos noventa ... crito Domero de esta Sta. Iglesia ... dral Basilica bauticé solemnemente ... un niño que nació el veinte y ... del actual en la calle ... ro nueve, piso tercero, hijo legítimo ... Nicolás Risueño, lampista, ... de Riopar y de Dª. Maria ... tural de Lorca, casados en la ... quia de Riopar según ... pusieron por nombres: Juan ... los paternos: D. Sebastian, ... y Dª. Maria Alvarez naturales de ... Maternos: D. Diego, tendero y Dª. ... Lopez, naturales de Lorca. Padrinos ... José Nieto, casado, lampista y Dª. ... mia Nieto, soltera, naturales de ... En fé de lo cual lo firmo fecha ut ...

Franco. de P. Vedina ... Domero

1356
Salvat
y
Espasa.

En Barcelona á treinta de Marzo ... mil ochocientos noventa. Yo el infras ... crito Domero de esta Sta. Iglesia Catedral ... Basilica bauticé solemnemente á un ni... ño que nació el veinte del actual en ... calle Cortes, número doscientos cat...

...piso cuarto, hijo legítimo de D. Manuel Salvat, impresor, y de Dª. Magdalena Espasa, naturales de Barcelona, casados en la parroquia de los Stos Justo y Pastor según consta. Se le pusieron por nombres: Fernando, José, Niceto. Abuelos paternos: D. Jorge y Dª. Antonia Xirivell, difuntos, naturales de Barcelona. Maternos: D. Jo..., difunto, natural de Lérida y Dª. Eugracia Anguera, natural de Vilanova de Prades. Padrinos: D. Ramon Espasa, casado, del comercio, natural de Puebla de Ciervole y Dª. Maria Espasa, soltera, natural de Buenos Aires. En fe de lo cual lo firmo fecha ut supra.

Franco. de P. Vedina ... Domero

1357
Sans
y
Caristany.

En Barcelona á treinta de Marzo de mil ochocientos noventa. Yo el infrascrito Domero de esta Sta Iglesia Catedral Basilica bauticé solemnemente á un niño que nació el veinte y cuatro del actual en la calle Manso, número setenta y seis tienda, hijo legítimo de D Pedro Sans,

del comercio y de Dª Teresa [illegible] naturales de Mahon, casados en la parroquia de San Pedro de Mahon segun consto. Se le pusieron por nombres: Francisco de Paula, Agapito. Abuelos paternos: D. Pedro, difunto, natural de Madrid y Dª Ana Coma, natural de Jerona. Maternos: D. [illegible] propietario y Dª Teresa Fer, naturales de Mahon. Padrinos: D. Francisco [illegible] ristany, marino, natural de [illegible] y Dª Rosa Sans, natural de [illegible] casados. En fé de lo cual lo firmo ut supra.

Franco de P. Codina Vto. Ha. Dom.

1358
Saenz
y
Torres:

En Barcelona á treinta de Marzo de mil ochocientos noventa. Yo el infrascrito Domero de esta Sta. Iglesia Catedral Basilica bauticé solemnemente á una niña que nació el veinte y cinco del actual en la calle Tapineria, número diez y ocho, piso segundo, hija legítima de D. Vicente Saenz, sastre y de Dª [illegible] tea Torres, naturales de Calahorra, casados en la parroquia de Santiago de Calahorra segun consto. Se le pusieron por nombres: Encarnacion, Celestina, Julia. Abuelos paternos: D. Miguel, difunto y Dª Maria Cristobal, naturales de Calahorra. Maternos: D. Miguel y Dª Aquilina Gil, difuntos, naturales de Calahorra. Padrinos: D. Luciano Fernandez, viudo, veterinario y Dª Celestina Pedero, soltera, naturales de Calahorra. En fé de lo cual lo firmo fecha ut supra.

Franco de P. Codina Vto. Ha. Dom.

1359
Subirats
y
Domenech.

En Barcelona á treinta de Marzo de mil ochocientos noventa. Yo el infrascrito Domero de esta Sta. Iglesia Catedral Basilica bauticé solemnemente á un niño que nació el ocho del actual en la calle Manso, número treinta y siete, piso primero, hijo legítimo de D. Francisco Subirats, fundidor, natural de Freginals y de Dª Teresa Domenech, natural de Torrera, casados en la parroquia de Sta. Maria de Gracia segun dijeron. Se le pusieron por nombres:

Juan, Antonio, Francisco de [illegible]
los paternos: D. Juan, jornalero y
Dª Francisca Subirats, naturales de
Freginals. Maternos: D. Antonio [illegible]
tre y Dª Teresa Bernet, naturales de
Porrera. Padrinos: D. Domingo Su-
birats, ebanista, natural de Freginals
y Dª Adela Domenech, natural de
Porrera, solteros. En fé de lo cual lo
firmo fecha ut supra.

Franco de A. Molina Vta [illegible]

1360 Sacall y Guardia.

En Barcelona á treinta de mar-
zo de mil ochocientos noventa. Yo el
infrascrito Domero de esta Sta Iglesia
Catedral Basilica bauticé solemnemen-
te á una niña que nació el veinte y [illegible]
del actual en la calle Clavaguera, núme-
ro veinte y dos, piso quinto, hija legítima
de D. Pedro Juan Sacall, jornalero, natu-
ral de Falcet y de Dª Cinta Guardia,
natural de Arnés, casados en la parro-
quia de Sta Madrona segun consto. Se
le pusieron por nombres: Madale-
Rosario, Juana. Abuelos paternos: D. [illegible]
sé difunto y Dª Maria Cándida [illegible]
nagés, naturales de Falcet. Ma-

D. Francisco, jornalero y Dª Josefa Pu-
bill, naturales de Arnés. Padrinos: D.
José Mata, jornalero, natural de Flix
y Dª Clotilde Sacall, natural de Fal-
set, casados. En fé de lo cual lo firmo
fecha ut supra.

Franco de A. Molina Vta [illegible]

1361 Soler y March.

En Barcelona á treinta de Marzo
de mil ochocientos noventa. Yo el infras-
crito Domero de esta Sta Iglesia Catedral
Basilica bauticé solemnemente á un ni-
ño que nació el veinte y uno del actual
en la calle de Aragon, número cuatrocien-
tos cinco, piso primero, hijo legítimo de
D. Gabriel Soler, cerrajero, natural de Sta
Perpetua de Moguda y de Dª Adelina
March, natural de Gracia, casados en la
parroquia de Sta Maria de Gracia se-
gun consto. Se le pusieron por nombres: Va-
lentin, Gabriel, Martin. Abuelos paternos:
D. Ramon, tejedor, natural de Igualada
y Dª Antonia Font, difunta, natural
de Barcelona. Maternos: D. Francisco

natural de Navarcles y D.ª Maria [illegible]ses, natural de Barcelona, difunta. [illegible]drinos: D. Valentin Fernandez de [illegible]dicante, natural de Cabezon y D.ª [illegible] Miguel, natural de Barcelona, [illegible]. En fé de lo cual lo firmo fecha ut [supra].

Fran.co de P. Medina Pbro. [illegible]

1362
de Solo y Cortada.

En Barcelona á treinta de [Marzo] de mil ochocientos noventa. Yo el [infras]crito Domero de esta Sta. Iglesia Catedral Basilica bauticé solemnemente á [un] niño que nació el diez del actual [en] la calle de Bruch, número [treinta], piso segundo, hijo legítimo de D. Aure[lio] de Solo, abogado, natural de [illegible] D.ª Blanca Cortada, natural de [Barce]lona, casados en la parroquia de [San] Gervasio segun dijeron. Se le pusi[eron] por nombres: Roberto, Carlos, Fer[nan]do, Antonio. Abuelos paternos: D. [Mi]guel, difunto, natural de Palamós y [D.ª] Enriqueta de Castaños, natural de [illegible]. Maternos: D. Juan y D.ª Carolina [illegible]ras, difuntos, naturales de Barcelona. Padrinos: D. Carlos Ferrer, [illegible] y D.ª Filomena de Solo, casados.

[na]turales de Barcelona. En fé de lo cual lo firmo fecha ut supra.

Fran.co de P. Medina Pbro. [illegible]

1363
Tuyet y Bertran.

En Barcelona á treinta de Marzo de mil ochocientos noventa. Yo el infrascrito Domero de esta Sta. Iglesia Catedral Basilica bauticé solemnemente á una niña que nació el veinte del actual en la Rambla de San José, número once, tienda, hija legítima de D. Buenaventura Tuyet, del comercio, natural de Berga y de D.ª Maria Bertran, natural de Barcelona, casados en la parroquia de San Agustin segun constó. Se le pusieron por nombres: José, Maria, Aniceto. Abuelos paternos: D. Buenaventura, del comercio, natural de Berga y D.ª Maria Fortius difunta, natural de Sagàs. Maternos: D.n José, difunto, natural de Barcelona y D.ª Mamerta Roig, natural de Villafranca de Panadés. Padrinos: D. Rodolfo Tuyet, estudiante y D.ª Catalina

Merialles, solteros, naturales de [illegible]lona. En fe de lo cual lo firmo ut supra.

Franco. de V. Vidiria Pbro. Ha. Domo.

1364 Tarruella y Pamies.

En Barcelona á treinta de Marzo de mil ochocientos noventa. Yo el infrascrito Domero de esta Sta. Iglesia Catedral Basilica bauticé solemnemente á una niña que nació el veinte y cinco del actual en San Gervasio de Cassolas, calle de San Sebastian, número cincuenta y ocho, tienda, hija legítima de D. Felix Tarruella, albañil, natural de [illegible]vehy y de Da. Maria Pamies, natural de Vichfret, casados en la parroquia de Vichfret segun consto. Se le pusieron por nombres: Trinidad, Isabel [illegible]triz. Abuelos paternos: D. Antonio [illegible]bradar y Da. Maria Ana [illegible], difunta, naturales de [illegible]ellvehy. Maternos: D. Francisco, difunto, natural de [illegible]fret y Da. Maria Cans, de Vilanova [illegible]. Padrinos: D. Elias Cistal, albañil, natural de Capellades y Da. Isabel [illegible], natural de Santa Coloma de Farnés, solteros. En fé de lo cual lo firmo fecha ut supra.

Franco. de V. Vidiria Pbro. Ha. Domo.

1365 Vilarrubi y José.

En Barcelona á treinta de Marzo de mil ochocientos noventa. Yo el infrascrito Domero de esta Sta. Iglesia Catedral Basilica bauticé solemnemente á una niña que nació el veinte y cinco del actual en la calle de [illegible], número cuatro, entresuelo, hija legítima de D. Pelegrin Vilarrubi, del comercio, natural de Lloret de Mar y de Da. Angela José, natural de Cervera, casados en la parroquia de Belen segun consto. Se le pusieron por nombres: Teresa, Angela, Ramona. Abuelos paternos: D. Antonio, difunto y Da. Agustina Camill, naturales de Lloret de Mar. Maternos: D. José, del comercio y Da. Rosa Beleta, naturales de Cervera. Padrinos: D. Francisco Beleta, casado, sastre, natural de Cervera y la abuela materna. En fé de lo cual lo firmo fecha ut supra.

Franco. de V. Vidiria Pbro. Ha. Domo.

1366
Villagrasa
y
Solana

En Barcelona á treinta [illegible] de mil ochocientos noventa. Yo el [illegible]crito Domero de esta Sta. Iglesia [illegible]dral Basílica bauticé solemnemente á un niño que nació el veinte [illegible] del actual en la calle del Olmo, número diez, piso cuarto, hijo legítimo de Manuel Villagrasa, jornalero, [illegible] de Olba y de Dª. María Solana, natural de Viacamp, casados en la parroquia de San José según consta. [illegible] pusieron por nombres: Manuel Joaquin, Ramiro. Abuelos paternos D. Alejo, jornalero y Dª. María [illegible] naturales de Olba. Maternos: D. Francisco, natural de Castisen y Dª. [illegible] Visá, natural de Viacamp, difuntos. Padrinos: D. Joaquin Socorro, jornalero [illegible] Dª. Joaquina Prades, consorte, [illegible] les de [illegible]. En fe de lo cual lo firmo fecha ut supra.

Franco. de P. Molina [illegible]

1367
Vilá
y
Oliveras.

En Barcelona á treinta de [illegible] de mil ochocientos noventa. Yo el infrascrito Domero de esta Sta. Iglesia Catedral Basílica bauticé solemnemente á un niño que nació el veinte y tres del actual en la calle Blanquería, número catorce, piso tercero, hijo legítimo de D. Francisco Vilá jornalero natural de Bellver y de Dª. María Oliveras, natural de Cassá de la Selva casados en la parroquia de Belen según consta. Se le pusieron por nombres: Ramon, Ignacio, José. Abuelos paternos: D. Juan, jornalero y Dª. Raimunda Andreu, naturales de Bellver. Maternos: D. Joaquin jornalero, natural de Cassá de la Selva, y Dª. Narcisa Brugada, natural de Vidreras. Padrinos: D. Ramon [illegible] jornalero natural de Barcelona y Dª. Carolina [illegible], natural de Sans, casados. En fe de lo cual lo firmo fecha ut supra.

Franco. de P. Molina [illegible] Domo.

1368
Vilá
y
Juan.

En Barcelona á treinta de Marzo de mil ochocientos noventa. Yo el infrascrito Domero de esta Sta. Iglesia Catedral Basílica bauticé solemnemente á una niña que nació el siete del actual en la ca

de Parlamento, número [illegible] nueve entresuelo, hija legítima de D. José Valls, del comercio y de D.ª [illegible] Navarro, naturales de Barcelona [illegible] la parroquia de Sta Ana [illegible]. Se le pusieron por nombres: María, Josefa, Perpetua. Abuelos: D. José difunto, natural de [illegible] de Llobregat y D.ª Rafaela [illegible] natural de Barcelona. [illegible] difunto, natural de [illegible] D.ª María [illegible], natural [illegible] abuelos: D. Federico Herrera, [illegible] natural de Alicante y D.ª [illegible] natural de Capellades, casados [illegible] lo cual lo firmo fecha ut supra.

Fran.co de P. Molina [illegible]

1369 Vilaseca y Fernandez

En Barcelona á treinta de [Marzo] de mil ochocientos noventa. Yo el infrascrito Domero de esta Sta Iglesia Catedral Basílica bauticé solemnemente a [una niña] que nació el veinte y cuatro de [illegible] en la calle [illegible], número cuarenta y siete, piso primero, hija legítima de [D.] Quintín Velasco, impresor, natural de [Lo]groño y de D.ª Petra Fernandez, natural de Sta Cruz de Tanguas, casados en la parroquia de [illegible] según consta. Se le pusieron por nombres: Carmen, Buenaventura. Abuelos paternos: D. Manuel, jornalero, natural de Logroño y D.ª Juliana [illegible], natural de [illegible]. Maternos: D. [illegible] Gabino, difunto y D.ª Ventura Berguiza, naturales de Sta Cruz de Tanguas. Padrinos: D. Francisco Ponce de León, soltero [illegible] natural de [illegible] y la abuela materna. En fé de lo cual lo firmo fecha ut supra.

Fran.co de P. Molina [illegible] Pbro. Dom.o

1370 Alegri y Palá.

En Barcelona á treinta y uno de Marzo de mil ochocientos noventa. Yo el infrascrito Domero de esta Sta Iglesia Catedral Basílica bauticé solemnemente á un niño que nació el veinte y siete del actual en la calle Princesa, número once, piso primero, hijo legítimo de D. Juan Alegri, del comercio, natural de Figueras y de D.ª Francisca Palá, natural de Igualada; casados en la parroquia de San Francisco de Paula según dijeron. Se le pu-

neron por nombres: José, Salvador, Ramon. Abuelos paternos: D. [illegible]to, natural de Vilarich y D.ª [illegible] natural de Figueras. [illegible] difunto y D.ª Maria Porrás, nat. [illegible] Igualada. Padrinos: D. Juan [illegible]fero, estudiante, natural de [illegible] D.ª Josefa Girbén, casada, nat. [illegible] En fé de lo cual lo firmo [illegible] = T. y uno = este añadido vale.

Franc.º de P. Vechina Vic. Pa. Diaz.

1375
Arboix y Novell.

En Barcelona á treinta y uno [de Mar]zo de mil ochocientos noventa. Yo el [infras]to Domero de esta Sta. Iglesia Catedral [Basí]lica bauticé solemnemente á un niño [que] nació el veinte y uno del actual en [la calle] Beatas, número uno, piso cuarto, [hijo le]gítimo de D. Jaime Arboix, depe[ndiente, na]tural de [illegible] y de D.ª D[olores] Novell, [natu]ral de Barcelona, casados en la pa[rroquia] de San Francisco de Paula segun [consta]. Se le pusieron por nombres: Jaime [Mi]guel, Fernando. Abuelos paternos: [Mi]guel, difunto y D.ª Carmen [illegible], [natura]les de San Jaime de Clot. Maternos: D. [Jai]me tejedor, natural de Barcelona

Dolores Tapias, natural de Berga. Padrinos: los abuelos materno y paterna. En fé de lo cual lo firmo fecha ut supra.

Franc.º de P. Vechina Vic. Pa. Diaz.

[illegible]
Martinez
Anna.

En Barcelona á treinta y uno de Marzo de mil ochocientos noventa. Yo el infras[cri]to Domero de esta Sta. Iglesia Catedral Basílica bauticé solemnemente á una niña que nació el veinte y seis del actual en la calle de Silva, número catorce, piso primero, hija legítima de D. Manuel Martinez, del comercio, natural de Callosa de Segura y de D.ª Dolores Anna, natural de Barcelona, casados en la parroquia de San Pedro segun consta. Se le pusieron por nombres: Mercedes, Mariana. Abuelos paternos: D. Manuel, difunto natural de Callosa de Segura y D.ª Mariana Alonso, natural de San Felipe [illegible]. Maternos: D. Narciso, natural de Gerona y D.ª Maria Dagas, natural de Vilajuiga. Padrinos: D. Pedro Dagas, del comercio y D.ª Francisca Anna, solteros, naturales de Barcelona. En fé de lo cual lo firmo fecha ut supra. Franc.º de P. Vechina Vic. Pa. Diaz.

1373
Puig
y
Brú.

En Barcelona á treinta ... Marzo de mil ochocientos noventa ... frascrito Vicario de esta Sta. Iglesia ... Basilica bauticé solemnemente á ... que nació el veinte y uno del actual ... cia, calle de la Estrella, numero ... ve, piso segundo; hija legítima ... Puig, ... y de Dª. ... Brú ... rales de Barcelona, casados en la parroquia de San Pedro segun consta. Se le pusieron por nombres: Antonia, Margarita, ... Abuelos paternos: D. Joaquin, ... natural de Bañolas y Dª. Narcisa Ventura, ... ral de Gerona. Maternos: D. José, ... y Dª. Antonia Rivas, naturales de ... ma. Padrinos: los abuelos paterno y materno. En fé de lo cual lo firmo fecha ut supra.

Franco. de A. Medina Vic. Dn.

1374
Segura
y
Font.

En Barcelona á treinta y uno ... de mil ochocientos noventa. Yo el infra-
to Vicario de esta Sta. Iglesia Catedral ... ca bauticé solemnemente á una niña que nació el veinte y tres del actual en Gracia ... Mariana de Pineda, numero ocho, ... gundo, hija legítima de D. Jaime ... pintor y de Dª. Julita Font, naturales

Gracia casados en la parroquia de Sta. Maria de Jesús de Gracia segun consta. Se le pusieron por nombres. Matilde, Carmen, Elena. Abuelos paternos. D. Carlos, ... natural ... y Dª. Isabel Ventura, difunta, naturales de Gracia. Maternos. D. José, difunto natural de San Ginés de Agudells y Dª. Julita Novel, natural de Mataró. Padrinos: D. Clemente Monzo, casado, ebanista, natural de Barcelona y Dª. Felipa Lopez, soltera, natural de Ricla. En fé de lo cual lo firmo fecha ut supra.

Franco. de A. Medina Vic. Dn.

1375
... Margarita

En Barcelona á treinta y uno de Marzo de mil ochocientos noventa. Yo el infrascrito Vicario de esta Sta. Iglesia Catedral Basilica bauticé solemnemente á una niña que nació el treinta del actual en San Martin de Provensals, calle ... , numero ... ve, piso primero, hija de padres desconocidos. Se le pusieron por nombres: Antonia, Maria, Teresa. Padrinos. D. Juan Vilalta, casado, ... y Dª. Eulalia Vilalta, ...

da, naturales de Barcelona ... En fe de lo cual la firmo. fecha ut supra.

Fran.co de P. Molina Vic.o ...

1376 Incognita.

En Barcelona á treinta y uno de Marzo de mil ochocientos noventa ... Vicario Ecónomo de esta Sta. Iglesia Catedral Basílica bauticé solemnemente á una niña que nació el treinta del actual en la calle ... número cincuenta y cinco, ... de padres desconocidos. Se le pusieron por nombres: María de los Dolores, ... sa. Madrina Dª ... natural de Perpiñan ... de lo cual lo firmo fecha ut supra.

Fran.co de P. Molina Vic.o ...

Abril

1377 Creus y Arbó.

En Barcelona a primero de Abril de mil ochocientos noventa ... Ecónomo de esta Sta. Iglesia Catedral ... bauticé solemnemente á un niño que nació el once de Marzo último en la calle ... nuevas, número uno, piso cuarto, hijo legítimo de D. Pedro Pablo Creus, jornalero ... y de Dª Saturnina Francisca Arbó, naturales de Villalba de los Arcos, casados en la parroquia de San Pablo segun consta. Se le pusieron por nombres: Juan, Francisco. Abuelos paternos: D. Ramon, difunto y Dª María Domenech, naturales de Villalba de los Arcos. Maternos: D. Francisco, jornalero, natural de ... y Dª Teresa Domenech, natural de Villalba de los Arcos. Padrinos: D. Juan Creus, casado jornalero y Dª Consuelo Arbó, soltera, naturales de Villalba de los Arcos. En fe de lo cual lo firmo fecha ut supra.

Fran.co de P. Molina Vic.o Ecmo.

1378 Miquel y Alcaraz.

En Barcelona a primero de Abril de mil ochocientos noventa José ... infrascrito Domero de esta Sta. Iglesia Catedral Basílica bauticé solemnemente á un niño que nació el veinte de Marzo último en la calle Blasco de Garay, número cincuenta, tienda, hijo legítimo de D. Francisco Miquel, barbero, natural de Figuerola de Orcau y de Dª Teresa Alcaraz, natural de Barcelona, casados en la parroquia de San Pablo segun dijeron. Se le pusieron por nombres: José, Francisco, Juan.

Abuelos paternos: D. José, difunto, ... de San Roman de Avellá y D.ª ... natural de Figuerola de Orcau. Ma... Juan, jornalero, natural de ... ria Vicens, natural de la Escala. ... D. Agustin Molina, jornalero, natural ... celona y D.ª Rosario Molina, natural ... riviá, solteros. En fé de lo cual lo firmo ut supra.

Fran.co de P. Codina Tobía Pbro. Dom.o

1379
Petit
y
Piquet

En Barcelona á primero de ... mil ochocientos noventa. Yo el ... to Domero de esta Sta. Iglesia C... Basílica bauticé solemnemente á un niño ... nació el veinte y dos de Marzo último ... la calle Valldoncella, núm. ... tirinero, hijo legítimo de D. Ram... jornalero, natural de Guissona ... lia Piquet, natural de Esplugas de ... casados en la parroquia de los ... gun dijeron. Se le pusieron por nombres: Federico, Andres, Ramon. Abuelos ... D. Antonio, jornalero, y D.ª ... naturales de Guissona. Maternos ... derico, difunto, natural de San ... vern y D.ª Maria Batllori, natural ...

... Esplugas de Llobregat. Padrinos: D. Federico Batllori, soltero, jornalero y D.ª Maria Porgalló, viuda, naturales de Esplugas de Llobregat. En fé de lo cual lo firmo fecha ut supra.

Fran.co de P. Codina Tobía Pbro. Dom.o

En Barcelona á primero de Abril de mil ochocientos noventa. Yo el infrascrito Domero de esta Sta. Iglesia Catedral Basílica bauticé solemnemente á un niño que nació el treinta de Marzo último en la calle Cortinas, número quince, piso primero, hijo legítimo de D. Ramon Rica, confitero, natural de Talavera y de D.ª Rosaria ..., natural de Sans, casados en la parroquia de San Pablo segun dijeron. Se le pusieron por nombres: Juan, Enrique, Ramon. Abuelos paternos: D. Pablo, labrador, y D.ª Francisca Garimon, naturales de Talavera. Maternos: D. Francisco, difunto, natural de Mollet y D.ª Ermengarda Puste, natural de Barcelona. Padrinos: D. Juan Vives, marinero, natural de San Pol y D.ª Monica Moujo, natural ...

de Angleola, viuda. En fe de lo cual ... ma fecha ut supra.

Fran.co de P. Codina ...

1381
Valls
y
Taberner

En Barcelona á primero ... mil ochocientos noventa. Yo ... D. Tomás Sánchez, Pbro. ... Sta. Iglesia Catedral Basílica ... con asistencia del ... semana, á un niño que nació el ... ocho de Marzo último en la calle ... mero nueve, piso primero, hijo ... D. Isidro Valls, ingeniero, natural de ... y de D.a Antonia Taberner, natural de Bar- celona, casados en la parroquia de Sta ... segun constó. Se le pusieron por ... José María, Salvador, Esteban. ... nos: D. Esteban, fabricante, ... Sallent y D.a Ramona ... Pbro de ... Maternos: D. Salvador ... mercio, natural de ... bel Primo, natural de Sta ... sana. Padrinos: el abuelo paterno y ... bel Taberner, viuda, natural de ... na. En fe de lo cual lo firmo fecha ...

Tomás Sánchez

1382
Vallet
y
Arnau.

[illegible] de Montserrat ... 1913 ... [illegible]

En Barcelona á primero de Abril de mil ochocientos noventa. Yo el M. I. Sr. Dr. D. José Vallet, Pbro, Canónigo Magistral de esta Sta Iglesia Catedral Basílica, con asistencia del Domero de semana, bauticé solemnemente á un niño que nació veinte y cuatro de Marzo último en la calle de Bruch número cincuenta, piso primero, hijo legítimo de D. Francisco de Paula Vallet, del comercio, natural de Sarriá y de D.a Dolores Arnau, natural de Barcelona, casados en la parroquia del Pino segun constó. Se le pusieron por nombres: Luis Gonzaga, Pablo, Joaquin. Abuelos paternos: D. Rafael, natural de Sarreal y D.a María Piquer, natural de Monfort, difuntos. Maternos: D. Ramon, difunto, natural de Arenys de Mar y D.a Manuela Campmany, natural de Barcelona. Padrinos: D. Joaquin Vallet, casado, del comercio, natural de Sarriá y D.a Aurea Sull, viuda, natural de Barcelona. En fe de lo cual lo firmo fecha ut supra.

José Vallet Canónigo Magistral

1383
Incognita.

En Barcelona á primero ... mil ochocientos noventa ... Domero de esta Sta. Iglesia Catedral ... bauticé solemnemente á una niña ... ció el veinte y nueve de Julio ... cientos ochenta y nueve, en la ... na de San Pedro, número ... no, hija de padres desconocidos ... sieron por nombres: Asuncion ... Maria. Padrinos: D. ... ro, natural de Barcelona y ... Sané, natural de Sabadell ... de lo cual lo firmo fecha ut supra.

Franco de P. Medina ...

1384
Gay
y
Besoli.

... Barcelona á ... mil ochocientos noventa ... el infrascrito ... Sta Iglesia Catedral ... mente á una niña que ... de Marzo último en la ... número veinte, tienda, hija legítima ... gue el Gay, jornalero, natural de ... de Dª Maria ..., natural ... casados en la parroquia de ... Puerto segun consta. Se le pusieron ... bres: Teresa, Dolores, Ramona. Abuelos ... nos: D. Juan, natural de Moyá y ...

... Pedro, natural de Barcelona, difuntos. Maternos: D. Mariano, jornalero y Dª Ramona Pisa, naturales de Tortosa. Padrinos: D. Enrique Besoli, jornalero, natural de San Martin de Provensals y Dª Victorina Besoli natural de Barcelona, solteros. En fe de lo cual lo firmo fecha ut supra.

Franco de P. Medina ...

1385
Lamoya
y
Fernandez.

En Barcelona á dos de Abril de mil ochocientos noventa. Yo el infrascrito Domero de esta Sta. Iglesia Catedral Basílica bauticé solemnemente á una niña que nació el veinte y cinco de Marzo último en la calle Córcega, número ciento ochenta y siete, piso quinto, hija legítima de Dn. Francisco Lamoya, zapatero y de Dª Ramona Fernandez, naturales de Madrid, casados en la parroquia de San José de Madrid segun consta. Se le pusieron por nombres: Maria, Encarnacion, Salvadora. Abuelos paternos: D. Lorenzo, difunto, natural de Tamarite de Litera y Dª Luisa Rodriguez, natural de Madrid. Ma-

...nos: D. ...Juan, jornalero y D.ª ...
...Pérez, naturales de Lugo. ...
...desto Solé, casado, empleado y D.ª ...
...na Cerdá, soltera, natural de ...
En fé de lo cual lo firmo fecha ut supra.

Fran.co de A. Castineira Vilarino (?) ...

1326
Mateu
y
Ferrer.

En Barcelona á dos de Abril de mil
ochocientos noventa. Yo el infrascrito ...
ro de esta Sta. Iglesia Catedral ...
ca bauticé solemnemente á un niño que
nació el treinta de Marzo último en la ca-
lle Robador, número treinta y ocho,
segundo, hijo legítimo de D. Joaquín Ma-
teu, jornalero, y de D.ª Trinidad Fe-
rrer, jornalera, naturales de Barcelona, casados en la parro-
quia de San Agustín segun consta. Se le pusie-
ron por nombres: José, Cristóbal, Joaquín.
Abuelos paternos: D. Juan, ...
Rosas y D.ª Josefa Eudol, natural de Bar-
celona, difuntos. Maternos D. Cristó...
jornalero, natural de la Granada y ...
ra Branguieri, natural de ... Padrinos
D. José Mateu, casado, empleado, natural de
Tortosa y la abuela materna. En fé de
lo firmo fecha ut supra.

Fran.co de A. Castineira Vilarino ...

1327
Melendez
y
Noguera.

En Barcelona á dos de Abril de mil
ochocientos noventa. Yo el infrascrito Domero
de esta Sta. Iglesia Catedral Basílica bau-
ticé solemnemente á un niño que nació
el cuatro de Marzo último en la calle Olmo
número cinco, piso cuarto, hijo legítimo
de D. Angel Melendez, empleado en Hacienda
natural de Badajoz y de D.ª Pilar No-
guera, natural de Madrid, casados en la
parroquia de San Marcos de Madrid se-
gun consta. Se le pusieron por nombres:
Ramon, Antonio, Casimiro, Juan. Abue-
los paternos: D. Ramon, difunto, natural
de Madrid, y D.ª Enriqueta Lagarza, natu-
ral de Badajoz. Maternos: D. Antonio,
difunto, natural de Madrid y D.ª Ma-
ria Perez Cabero, natural de Avila. Padri-
nos: D. Juan Noguera, empleado, natu-
ral de Madrid y D.ª Manuela Escribano,
natural de Sandueso, casados. En fé de lo
cual lo firmo fecha ut supra.

Fran.co de A. Castineira Vilarino ...

En Barcelona á dos de Abril de mil

5388
Ribas y Brosel

ochocientos noventa. Yo el infrascrito [illegible] mero de esta Sta. Iglesia Catedral Basílica bauticé solemnemente á una niña que nació el veinte y cuatro de [illegible] timo en el Paseo de San Juan número ciento cincuenta y dos, piso cuarto, hija legítima de D. Salvador Ribas, [illegible] te, natural de Hostalrich y de Dª. [illegible] Brosel, natural de Barcelona, casados en la parroquia de San Pedro según [consta]. Se le pusieron por nombres: Teresa, Josefa, Narcisa. Abuelos paternos [D. Pe]dro, natural de Oris y Dª. [illegible] jol, natural de Hostalrich. Abuelos maternos: D. José, empleado, natural de [illegible] negros y Dª. Teresa Cabrera, natural [de] Braga. Padrinos: D. José [illegible] propietario, natural de [illegible] abuela materna. En fé de lo cual lo firmo fecha ut supra.

Fran.co de P. Medina [illegible]

5389
Reus y Pujol.

En Barcelona á [illegible] de [illegible] ochocientos noventa. Yo el infrascrito [ecó]nomo de esta Sta. Iglesia Catedral Ba[sílica] bauticé solemnemente á un niño que nació el veinte y nueve de Marzo último en la calle Tapinería número sesenta y cinco [primero], hijo legítimo de D. José Reus, fondista, natural de Prullans y de Dª. Mónica Pujol, natural de Villanueva y Geltrú, casados en la parroquia de San Antonio Abad de Villanueva y Geltrú según consta. Se le pusieron por nombres: Raimundo de Peñafort, Antonio, José. Abuelos paternos: D. Jaime, labrador, natural de Prullans y Dª. Francisca Vidal, difunta, natural de Maranges. Maternos: D. Antonio, zapatero, natural de Villafranca de Panadés y Dª. Gertrudis Cendra, natural de Villanueva y Geltrú. Padrinos: D. José Curdó, fondista, natural de Valls y Dª. Ramona [illegible] Soler, natural de Tarragona, solteros. En fé de lo cual lo firmo fecha ut supra.

Fran.co de P. Medina [illegible] Ecónomo

5390
Barguës

En Barcelona á cinco de Abril de mil ochocientos noventa. Yo el infrascrito Ecónomo de esta Sta. Iglesia Catedral Basílica bauticé solemnemente á una niña que nació el tres del actual en la calle Riereta [número]

número cuatro, entresuelo, hija ...
de D. Francisco Barqués, conser...
ral de Bellveti, y de Dª. Magdalena ...
neda, natural de Barcelona, casa...
parroquia de las Geronimas segun ...
Se le pusieron por nombres: ...
Luisa, Rosa. Abuelos paternos: ...
cisco, labrador, natural de ...
Rosa Cortadelles, natural de ...
nos: D. Juan difunto y Dª. ...
naturales de Barcelona. Padrinos: ...
Barceló, estudiante, natural de ...
reo y Dª. ... Jiménez, natural ...
celona, solteros. En fé de lo cual ...
fecha ut supra.

Vicente ... Vadillo ...

1391
Carbonell
y
Gimenez.

En Barcelona á cinco de ...
mil ochocientos noventa. Yo el ...
to Vicario de esta Sta. Iglesia Catedral ...
silica bauticé solemnemente á un ...
que nació el treinta y uno de Marzo
... en la calle de Urgel, número ...
y dos, piso segundo, hijo legítimo de ...
Carbonell, cochero, natural de San ...
de Palamar y de Dª. Concepción ...
nez, natural de Barcelona, casados en ...

parroquia de las Geronimas segun cons-
tó. Se le pusieron por nombres: Ama-
deo, Bruno, Juan. Abuelos paternos:
D. Agustin, cochero, natural de Barcelo-
na y Dª. Maria Ribas, natural de ...
...; maternos: D. Miguel difunto y Dª. An-
tonia Berenguer, naturales de Barcelona.
Padrinos: D. Pedro Carbonell, cochero y
Dª. Dolores ...alla, casados, naturales de Bar-
celona. En fé de lo cual lo firmo fecha ut
supra.

Vicente ... Vadillo ...

1392
Febrer
y
Carbó.

En Barcelona á cinco de Abril de
mil ochocientos noventa. Yo el infrascri-
to Vicario de esta Sta. Iglesia Catedral Ba-
silica bauticé solemnemente á un niño que
nació el treinta de Marzo último en la ca-
lle Tienda de San Pedro, número treinta,
piso segundo, hijo legítimo de D. Joaquin
Febrer, del comercio, natural de Alcalá de
Chivert y de Dª. Julia Carbó, natural
de Benicarló, casados en la parroquia
de San Francisco de Paula segun dijeron.

Se le pusieron por nombres: ... lio, Joaquin. Abuelos paternos: D. ... comercio, natural de Benicarló ... ria Cherta, natural de Alcalá de ... vert. Maternos: D. Federico, difunto ... ral de Barcelona y D.ª Teresa ... tural de Benicarló. Padrinos: D. ... Febrer, soltero, del comercio, natural ... nicarló y la abuela materna ... cual lo firmo fecha ut supra.

Juan de A. Codina [illegible]

1393
Just
y
Nicolau.

En Barcelona a cinco de Marzo ... ochocientos noventa. Yo el infrascrito ... rio de esta Sta. Iglesia Catedral ... ticé solemnemente á una niña ... el treinta de Marzo último ... Rosal número nueve, tienda ... gitima de D. Vicente Just, tejedor ... tural de San Vicente dels Horts ... sefa Nicolau, natural de Barcelona ... sados en la parroquia de ... segun consto. Se le pusieron por ... Maria, Margarita, Joaquina. ... paternos: D. Juan, tejedor y D.ª ... na Ginlera, naturales de San Vicente dels Horts. Maternos. D. Ramon ...

... ders y D.ª Josefa Ginlera, naturales de San Vicente dels Horts. Padrinos: los abuelos paterno y materna. En fé de lo cual lo firmo fecha ut supra.

Juan de A. Codina [illegible]

1394
Ribas
y
Puyet.

En Barcelona á once de Abril de mil ochocientos noventa. Yo el infrascrito Domero de esta Sta. Iglesia Catedral Basílica bauticé solemnemente á una niña que nació el veinte y ocho de Marzo ultimo en la calle Fusellar, número veinte y cuatro tienda, hija legítima de D. José Ribas, jornalero, natural de Sta. Coloma de Farnés y de D.ª Magdalena Puyet, natural de Albiol, casados en la parroquia de San Cucufate de ésta segun consto. Se le pusieron por nombres. Dolores, Josefa, Teresa. Abuelos paternos: D. Juan, difunto y D.ª Maria Torn, naturales de Sta. Coloma de Farnés. Maternos: D. Antonio, difunto, natural de Albiol y D.ª Tecla Poblet, natural de Selva. Padrinos. D. José Vidal, del comercio y D.ª Montserrat Ribas, solte-

ros, naturales de San ... de ...
En fé de lo cual lo firma ...

Fran.co de P. Medina Tobia Pbro.

1895.
Schop
y
Martinez.

En Barcelona á cinco de A... mil ochocientos noventa. Yo el infra... Domero de esta Sta. Iglesia Cated... ~~Basílica bauticé~~ solemnemente á un ... nació el treinta de Marzo último en la ... de San Pablo numero setenta y ... primera, hijo legitimo de D. Ernest... actor, natural de Barcelona y de D.a ... Martinez, natural de Valencia, casa... parroquia de Sta Maria del Mar seg... consto. Se le pusieron por nombres Ma... nuel, Segundo. Abuelos paternos: D. ... desconocido y D.a Augusta, natural ... cia. Maternos: D. José, difunto y D.a Fran... cisca Lagar da, naturales de Valencia ... nos: D. Manuel Schop, pintor, ... de Barcelona y D.a Clotilde Santos, ... ral de Salamanca, casados. En fe de ... lo firmo fecha ut supra.

Fran.co de P. Medina Tobia Pbro. ...

En Barcelona a cinco de Abril ... ochocientos noventa. Yo el infrascrito D...

1896
...rnel
...
...ndaro

de esta Sta. Iglesia Catedral Basílica bauticé solemnemente á un niño que nació el quince de Marzo último en la calle Jignás, numero cuarenta y tres, piso segundo, hijo legitimo de D. Manuel Ferrel, empleado, natural de Lorca y de D.a Elisa Mendaro, natural de Valladolid, casados en la parroquia de los Angeles segun consto. Se le pusieron por nombres Antonio, Francisco, Manuel, Raimundo. Abuelos paternos: D. Antonio, empleado, y D.a Clara Montesinos naturales de Lorca. Maternos. D. Francisco, empleado, natural de Regla, Cuba, y D.a Emilia Del Alcazar, difunta, natural de Burgos. Padrinos. los abuelos maternos y paterna En fé de lo cual lo firmo fecha ut supra.

Fran.co de P. Medina Tobia Pbro. Dom.o

1897
Vizo
y
Fernandez

En Barcelona á cinco de Abril de mil ochocientos noventa Yo el infrascrito Domero de esta Sta. Iglesia Catedral Basílica bauticé solemnemente á una

niña que nació el diez y [illegible]
zo último en Gracia, calle [illegible] nú-
mero treinta, piso tercero, hija legítima de
D. Eugenio Vizo, Guardia Civil, natural
de Granada y de Da. Gertrudis Ferna[illegible]
natural de Salobreña, casados en la parro-
quia de Sta. Ana de Granada segun cons-
tó. Se le pusieron por nombres
Josefa, Gertrudis. Abuelos paternos [illegible]
nio, jornalero, natural de [illegible]
Da. Ramona Carrio, natural de [illegible]
Maternos. D. José, difunto y Da. [illegible]
taño, naturales de Salobreña. [illegible]
sé Ruiz, zapatero y Da. Rosario [illegible]
sados naturales de Granada. En fe de
lo firmo fecha ut supra.

Fran.co de P. Medina Tolrá [illegible]

1398
Vazquez
y
Moreno.

En Barcelona a cinco de Abril de mil
ochocientos noventa. Yo el infrascrito Domé-
ro de esta Sta. Iglesia Catedral Basílica
bauticé solemnemente á una niña que
nació el dos del actual en la Barcelone-
ta, calle de San Miguel, número [illegible]
cuatro, piso segundo, hija legítima de D.
José Vazquez, marinero, y de Da. [illegible]
Moreno, naturales de Rápita de Albu-

casados en la parroquia de Albuñol segun
constó. Se le pusieron por nombres: Car-
men, Custodia, María. Abuelos pater-
nos. D. Isidro, cordelero y Da. Custodia Gar-
cia, naturales de Rápita de Albuñol. Ma-
ternos. D. Juan, marinero, y Da. María
Martin, naturales de Rápita de Albuñol.
Padrinos: D. Juan Lluch, marinero y
Da. Carmen María, casados, naturales de
Rápita de Albuñol. En fe de lo cual lo fir-
mo fecha ut supra.

Fran.co de P. Medina Tolrá [illegible]

1399
Abizanda
y
Ferruz.

En Barcelona á seis de Abril de mil
ochocientos noventa. Yo el infrascrito Dome-
ro de esta Sta. Iglesia Catedral Basílica bau-
ticé solemnemente á una niña que nació el
veinte y nueve de Marzo último en San
Martin de Provensals, calle de Nápoles, nú-
mero ciento veinte y uno, tienda, hija legí-
tima de D. Alejandro Abizanda, herrero, na-
tural de Naval y de Da. Ciriaca Ferruz, na-
tural de Cariñena, casados en la parroquia
de Cariñena segun constó. Se le pusieron

por nombres: Alejandro, ... nimo. Abuelos paternos: D. Fran... funto y Dª María Ortigas, natu... Naval. Maternos: D. Jorge, difun... ral de Cariñena y Dª María ... ral de Encinacorba. Padrinos: ... no Pardillos, soltero, jornalero, ... Cariñena y Dª Victoria ..., ... tural de Encinacorba. En fe de lo... firmo fecha ut supra.

Franᶜᵒ de P. Valtierra Tolrà Pbro. ...

1400. Armengol y Nou.

En Barcelona á seis de Abril de ... ochocientos noventa. Yo el infrascrito ... de esta Sta. Iglesia Catedral Basílica ... solemnemente á un niño que nació el ... nueve de Marzo último en la calle ... mo de Padua número ocho, piso ... legítimo de D. Pedro Armengol, ... de Armentera y de Dª ... natural ... Lérida, casados en la parroquia de San ... guel Arcangel segun consta. Se le pusieron por nombres: Pedro, Manuel, Juan. Abuelos paternos: D. Juan y Dª ... Carreras, naturales de Armentera. Maternos: D. José y Dª Teresa ..., naturales de Lérida, difuntos. Padrinos: D. Juan ...

many, casado, sastre, natural de San Martin Sarroca y Dª María Capdevila, soltera, natural de Sta Coloma de Farnés. En fé de lo cual lo firmo fecha ut supra.

Franᶜᵒ de P. Valtierra Tolrà Pbro. ...

Sais Caille y Cortina.

En Barcelona á seis de Mayo de mil ochocientos noventa. Yo el infrascrito Domero de esta Sta. Iglesia Catedral Basílica bauticé solemnemente á una niña que nació el cuatro de Marzo último en la calle Diputacion número doscientos veinte y cuatro, piso cuarto, hija legítima de D. Julio Caille, actor, y de Dª Carmen Cortina, natural de Barcelona, casados en la parroquia de San Miguel Arcangel segun consta. Se le pusieron por nombres: Irene, Juana, Fabiana. Abuelos paternos: D. José, actor y Dª Fabiana Garcia. Maternos: D. José y Dª Teresa Pujol, difuntos, naturales de Tremp. Padrinos: D. Juan Cortina, soltero, ebanista, natural de Barcelona y Dª Irene José, natural de Salás, casada. En fé de lo cual lo firmo.

fecha ut supra. [illegible]

Fran.co de P. Vadima Tobra [illegible]

1402
Casamitjana
y
Arnau.

En Barcelona á seis de Abril ... ochocientos noventa. Yo el infrascrito ... ro de esta Sta. Iglesia Catedral ... bauticé solemnemente á una niña ... ció el treinta y uno de Marzo últ... la Plaza del Rey numero siete ... do, hija legítima de D. Emilio Casa... propietario, natural de Gracia y de D.a ... Arnau, natural de Sabadell, casados en ... de Sta. María del Mar segun consta ... por nombres: Emilia, Elvira, María ... paternos: D. Fernando, natural de ... María Planas, natural de Solsona ... ternos: D. Francisco, difunto, natural de ... D.a María Alsina natural de ... D. Baldomero Guillot, propietario, nat... de Barcelona y D.a María Arnau, nat... Sabadell, solteros. En fe de lo cual lo firmo fecha ut supra.

Fran.co de P. Vadima Tobra Pbro. Dom.o

En Barcelona á seis de Abril de mil ocho... cientos noventa. Yo el infrascrito Domero de ... Sta. Iglesia Catedral Basílica bauticé sole...

1403
Calvo
y
Tomangol.

nemente á una niña que nació el treinta y uno de Marzo último en Gracia, calle de la Libertad numero cuarenta y dos, piso primero, hija legítima de D. Antonio Calvo, pescador, natural de Gracia y de D.a Coloma Tomangol, natural de Cervera, casados en la parroquia de Sta María de Gracia segun dijeron. Se le pusieron por nombres: María de la Asuncion, Emilia, Enrica. Abuelos paternos: D. Juan, pescador, natural de Zaragoza y D.a Josefa Panadés, natural de Reus. Maternos: D. Pedro, difunto y D.a Antonia Torres, naturales de Cervera. Padrinos: D. Saturnino Encluir, casado, pescador, natural de Matanzas (Cuba) y D.a Josefa María, soltera, natural de Barcelona. En fe de lo cual lo firmo fecha ut supra.

Fran.co de P. Vadima Tobra Pbro. Dom.o

1404
Castonell
y
Serra.

En Barcelona á seis de Abril de mil ochocientos noventa. Yo el infrascrito Domero de esta Sta Iglesia Catedral Basílica bauticé solemnemente á un niño que nació el veinte y nueve de Marzo último en la calle Baños Viejos, número seis, piso tercero, hijo legítimo de D.

Emilio Carbanell, grabador, natur[illegible]
nueva y Geltrú y de Dª Eulalia [illegible]
tural de Sans, casados en la parroq[illegible]
San Francisco de Paula segun co[illegible]
pusieron por nombres: Casimir[illegible]
Eustaquio. Abuelos paternos D [illegible]
finto y Dª Antonia Enduri, natural[illegible]
nueva y Geltrú. Maternos: D. José difu[illegible]
tural de Barcelona y Dª María [illegible]
tural de Esparraguera. Padrino [illegible]
Serra, casado, cerrajero, natural de [illegible]
na y la abuela paterna. En fé de lo cual [illegible]
mo fecha ut supra.

Franco. de P. Vladimiro Vitriatt[illegible]

1.405
González
y
Ruiz.

En Barcelona á seis de A[illegible]
cientos noventa. Yo el infrascrito [illegible]
Sta Iglesia Catedral Basílica bauti[illegible]
nemente á un niño que nació el vein[illegible]
tres de Marzo último en la calle Rech [illegible]
número siete, piso segundo, hijo legít[illegible]
D. Bernabé González, jornalero, natur[illegible]
via de Arriba y de Dª Crisanta Ruiz, na[illegible]
Herrera, casados en la parroquia de [illegible]
gun dijeron. Se le pusieron por nombre[illegible]
rique, Victorino. Abuelos paternos D[illegible]
tos, labrador y Dª Manuela González [illegible]

rales de Toliva de Arriba. Maternos: D. Lo-
renzo, jornalero, natural de Páramo de Huedo
y Dª Eladia Gama, natural de Herrera. Pa-
drinos: D. Enrique Borredá, estudiante, na-
tural de Leon y Dª Victoria Ruiz, natural
de Herrera, solteros. En fé de lo cual lo firmo
fecha ut supra.

Franco. de P. Vladimiro Vitriatt. Ecmo.

1406
Roig
y
Vert

casó con Dª Dolores Juvera Guerrero el [illegible] 1928 en la [illegible] de esta [illegible]

En Barcelona á seis de Abril de mil
ochocientos noventa. Yo el infrascrito Domero de
esta Sta Iglesia Catedral Basílica bauticé so-
lemnemente á un niño que nació el veinte
y nueve de Marzo último en la calle Ana-
cia, número tres y seis, piso primero, hijo le-
gítimo de D. Miguel Roig, del comercio, natu-
ral de Barcelona y de Dª Teresa Vert, natu-
ral de Igualada, casados en la parroquia
castrense de San Juan segun consta. Se le pu-
sieron por nombres: Enrique, Joaquin,
José. Abuelos paternos D. José Roig, natu-
ral de Puigcerdá y Dª Sebastiana Vila, na-
tural de Igualada, difuntos. Maternos. D. Fa-
cundo Vert, difunto, natural de Manresa y

D.ª Ana Castaño, natural de [illegible]. Padrinos: D. Joaquin Cerdá, pintor [illegible] de Barcelona y D.ª Maria [illegible] Tarragona, casados. En fé de lo cual lo firmo fecha ut supra.

Fran.co de P. Vidal [illegible]

1407 Guerrero y Andrés.

En Barcelona á seis de Abril [de mil ocho]cientos noventa. Yo el infrascrito [Domero de esta] Sta. Iglesia Catedral Basílica bauticé solemnemente á un niño que nació el [illegible] en la calle de Sevilla número [illegible] tres, piso primero, hijo legítimo de [Ra]mon Guerrero, jornalero, natural de [illegible] de D.ª Leonor Andrés, natural de [illegible] casados en el Castillo de San Fernando [de Fi]gueras segun consta. Se le pusieron [nom]bres: Juan, Emilio, Jaime. Abuelos [pater]nos: D. Basilio, jornalero y D.ª A[illegible] Diaz, difunta, naturales de [illegible]. [Mater]nos: D. Francisco, profesor, natural de [Ma]drid y D.ª Antonia Ballester, natural [de Va]lencia. Padrinos: D. Juan Cortés, soltero, [ma]rinero y D.ª Magdalena Linares, [illegible] de Benidorm. En fé de lo cual lo firmo [fecha] ut supra.

Fran.co de P. Vidal [illegible] Dom.o

Gros y Pins.

En Barcelona á seis de Abril de mil ochocientos noventa. Yo el infrascrito Domero de esta Sta. Iglesia Catedral Basílica bauticé solemnemente á un niño que nació el cuatro del actual en la calle Cardona, número seis, piso primero, hijo legítimo de D. Enrique Gros, jornalero, natural de Caldas de Malavella, y de D.ª Rosa Pins, natural de Sedó, casados en la parroquia del Carmen segun consta. Se le pusieron por nombres: Enrique, Eduardo, Venancio. Abuelos paternos: D. Juan, difunto, natural de Caldas de Malavella y D.ª Rosa Miquel, natural de Tindarenas. Maternos: D. Francisco, jornalero, natural de Sedó y D.ª Teresa Tiqué, natural de Fonollosas. Padrinos: D. Pedro Morral, del comercio, natural de Castellbisbal y D.ª Maria Carreras, natural de Reus, casados. En fé de lo cual lo firmo fecha ut supra.

Fran.co de P. Vidal [illegible] Dom.o

En Barcelona á seis de Abril de mil ochocientos noventa. Yo el infrascrito Domero

1409
Masdeu
y
Tirgidó.

de esta Sta. Iglesia Catedral [illegible] tice solemnemente á una niña [illegible] el tres del actual en la calle [illegible] Antonio, número sesenta y ocho, piso [illegible] hija legítima de D. Ramon [illegible] nalero, y de Dª Carmen Teresa [illegible] de Binebre, casados en la parroquia [illegible] nebre segun consta. Se le pusieron [illegible] bres: Mercedes, Elena, Carmen [illegible] ternos: D. Ramon, jornalero y Dª [illegible] Carim, difunta, naturales de [illegible] ternos: D. Juan, jornalero y Dª [illegible] Miró, naturales de Binebre [illegible] Jaime Roca, pasante notario, nat[illegible] Cerós y Dª Elena Bonafont, natu[illegible] celona, casados. En fé de lo cual lo [illegible] ut supra.

Franᶜᵒ de P. Codina Pbro. Vic. Dom.

1410
Moreno
y
Torres.

En Barcelona a seis de [illegible] ochocientos noventa Yo el infrascrito [illegible] ro de esta Sta. Iglesia Catedral [illegible] bauticé solemnemente á un niño [illegible] ció el veinte y dos de Marzo últ[illegible] calle Viladomat, número veinte y [illegible] da, hijo legítimo de D. José Moreno [illegible] ro, natural de Granada y de Dª [illegible]

Angela Torres, natural de Zaragoza, casados en la parroquia del Carmen segun consta. Se le pusieron por nombres: Amadeo, Federico, Bienvenido. Abuelos paternos: D. José, talabartero, natural de Baza y Dª Josefa Ruiz, natural de Granada. Maternos: D. Mariano, difunto, natural de Monroyo y Dª Concepcion Centellas, natural de Belmonte. Padrinos: D. Roque Clemente soltero, albañil, natural de Bejis y Dª Juana Cruz Borcena, viuda, natural de Albarzuza. En fé de lo cual lo firmo fecha ut supra.

Franᶜᵒ de P. Codina Pbro. Vic. Dom.

1411
Miguel
y
Bienvenida

En Barcelona á seis de Abril de mil ochocientos noventa. Yo el infrascrito Domero de esta Sta. Iglesia Catedral Basílica bauticé solemnemente á un niño que nació el treinta y uno de Marzo último en la calle Canteros, número cuarenta y cuatro, tienda, hijo legítimo de D. Ramon Miguel, empleado, natural de Torrente y de Dª Dolores Bienvenida Miguela, natural de Mataró, casados en la...

parroquia de Sta. Madrona ... pusieron por nombres: Ram... deo. Abuelos paternos: D. Franc... y Da. Mariana Puig, naturales... Maternos: desconocidos. Padrinos: D... mó, casado, empleado, natural de ... abuela paterna. En fé de lo cual ... ut supra.

Franco. de P. Medina Pbro. Mtro. ...

1412
Miralles
y
Giner.

En Barcelona a seis ... ochocientos noventa. Yo el infrasc... ro de esta Sta. Iglesia Catedral ... ticé solemnemente á un niño que ... veinte y seis de Marzo último en la ... garit, número setenta y seis, ... jo legítimo de D. Camilo Miralles ... Da. Consuelo Giner, naturales de ... en la parroquia de Sta. Maria de ... consta. Se le pusieron por nombres: ... José. Abuelos paternos: D. Francisco ... y Da. Camila Margues, naturales de ... ternos: D. Rafael, difunto y Da. ... Juliá, naturales de Alcoy. Padrinos: ... lio Ugarte, soltero, marino, nat... Palencia y Da. Josefa Segues, casa... tural de Palau Solitar. En fé de ...

lo firmo fecha ut supra

Franco. de P. Medina Pbro. Mtro. Dom.

1413
Nogués
y
Miguel.

En Barcelona á seis de Abril de mil ochocientos noventa. Yo el infrascrito Domero de esta Sta. Iglesia Catedral Basílica bauticé solemnemente á un niño que nació el veinte y uno de Marzo último en la calle Ausias March, número diez y siete piso segundo, hijo legítimo de D. Francisco Nogués, cerrajero, natural de Barcelona y de Da. Andrea Miguel, natural de Madrid, casados en la parroquia de San Martín de Provensals segun consta. Se le pusieron por nombres: Hipolito, Juan, Benito. Abuelos paternos: D. Francisco maquinista, natural de Barcelona y Da. Maria Altet, natural del Vendrell. Maternos: D. Antonio, jornalero, natural de Campos y Da. Maria Lopez, natural de Castillejo de Piomeral. Padrinos: D. Juan Nogues, soltero, albañil natural de Lérida y la abuela paterna. En fé de lo cual lo firmo fecha ut supra

Franco. de P. Medina Pbro. Mtro. Dom.

1434 Noguera y Sudriá

En Barcelona á seis de Abril de mil ochocientos noventa. Yo el infrascrito Domero de esta Sta. Iglesia Catedral Basílica bauticé solemnemente á un niño que nació el treinta y uno de Marzo último en la calle Diputacion, número ciento treinta y ..., piso cuarto, hijo legítimo de D. Francisco Noguera, carpintero, natural de Puigcerdá y de Da. Maria Sudriá, ... casados en la parroquia de ... Se le pusieron por nombres Joaquin, Buenaventura. Abuelos paternos: D. José, difunto, natural de Serrat y Da. Ana Jivés, natural de Puigcerda. Maternos. D. José, difunto y Da. Isabel ..., naturales de Llers. Padrinos: D. Martin ..., soltero, jornalero, natural de Torre de ...rol y Da. Isabel Vidal, viuda, natural de Llers. En fé de lo cual lo firmo fecha ut supra.

Franco. de P. Medina Valbá Pbro. Domero

1435 Olivé y Mayol.

En Barcelona a seis de Abril de mil ochocientos noventa. Yo el infrascrito Domero de esta Sta. Iglesia Catedral Basilica bauticé solemnemente á un niño que nació el treinta de Marzo último en San Martin de Provensals pasage Mayol, número uno, piso primero, hijo legítimo de D. José Olivé, fundidor, natural de Alcober y de Da. Maria Mayol, natural de Barcelona; casados en la parroquia de Sta. Madrona segun consta. Se le pusieron por nombres: Jaime, José, Antonio. Abuelos paternos: D. Jaime difunto, natural de Bottodí y Da. Cayetana Veciana, natural de Alcober. Maternos. D. José, tintorero, natural de Barcelona y Da. Maria Solé, natural de Bolquera. Padrinos: D. Antonio Españól casado, carpintero, natural de Torroja y la abuela materna. En fé de lo cual lo firmo fecha ut supra.

Franco. de P. Medina Valbá Pbro. Domero

1436 Pla y Farri.

En Barcelona á seis de Abril de mil ochocientos noventa. Yo el infrascrito Domero de esta Sta. Iglesia Catedral Basilica bauticé solemnemente á un niño que nació el veinte y nueve de Marzo último en la calle Tigre, número treinta y tres, piso segundo, hijo legítimo de D. Juan Bautista Pla, jornalero, natural de Adzaneta

y de Dª Vicenta Ferri, natural de ...
casados en la parroquia del Carm...
consta. Se le pusieron por nombre
te, Ramon. Abuelos paternos: ...
jornalero y Dª Rosa Ginero, na...
Adzaneta. Maternos: D. Vicente ...
y Dª Vicenta Ferri, naturales de ...
Padrinos: D. Pascual Tet, jorn...
Josefa Yarreta, casados, naturales ...
zon. En fe de lo cual lo firmo ...
pra.

Fran.co de P. Codina Pbro. Vic. Dom.

1457
Paulis
y
Barenys.

Casó con Dª Tomasa Perez Alegre el 10 de octubre del 1926 en ...
Casó con Dª ... en ... el 9 Julio 1939 en la Purísima Concepción de esta ...

En Barcelona á seis de Ab... ochocientos noventa. Yo el infrascrito ... mero de esta Sta. Iglesia Catedral ... lica bauticé solemnemente á un niño ... nació el veinte y ocho de Marzo ul... en la Barceloneta, calle Mayor ... ro sesenta y uno, piso segundo, hijo ... timo de D. José Paulis, jornalero y ... yetana Barenys, naturales de Barce... casados en la parroquia de San ... Puerto segun consta. Se le pusieron ... bres: Jaime, José, Mariano. Abuelos ... ternos: D. José, difunto, natural de ... ma y Dª Maria Llorens, natural de ... nia: Maternos: D. José, natural de Sitjes y Dª Isabel Padró, natural de Barcelona di... funtos. Padrinos: D. Jaime Pages, del comercio, natural de Manou y Dª Carmen Paulis, natural de Barcelona, casados. En fé de lo cual lo firmo fecha ut supra.

Fran.co de P. Codina Pbro. Vic. Dom.

1458
Lamares
y
Escudero.

En Barcelona á seis de Abril de mil ochocientos noventa. Yo el infrascrito Domero de esta Sta. Iglesia Catedral Basílica bauticé solemnemente á un niño que nació el treinta de Marzo último en la calle de Sta. Eulalia, número treinta y nueve, piso segundo, hijo legítimo de D. Isidro Lamares, jornalero y Dª Ana Pita Escudero, naturales de Albuñol, casados en la parroquia del mismo pueblo segun consta. Se le pusieron por nombres: Cándido, Isidro. Abuelos paternos: D. Francisco, marinero y Dª Isabel Bonachera, naturales de Albuñol. Maternos: D. Isidro, marinero, natural de Albuñol y Dª Micaela Andrés, naturales de Granada. Padrinos: D. Candido Castane...

res, casado, marinero, natural de ...
y Dª. Dolores Escudero, soltera, natu...
En fé de lo cual lo firmo fecha ut...

Franᶜᵒ. de P. Molina Pbro. ...

1433
Pujal
y
Bennaser.

En Barcelona á seis de Abril ...
cientos noventa. Yo el infrascrito ...
de esta Sta. Iglesia Catedral Basílica ...
solemnemente á una niña que nació ...
te de Marzo último en la calle ...
mero diez y nueve, entresuelo, hija ...
de D. Juan Pujal, zapatero y de ...
Maria Bennaser, naturales de Palma ...
sados en la parroquia de Sta. Madrona ...
gun consto. Se le pusieron por nombres Mag-
dalena, Angela, Francisca. Abuelos ...
D. Juan, zapatero y Dª. Magdalena ...
naturales de Palma. Maternos ...
panadero y Dª. Antonia Porcel, ...
de Palma. Padrinos: D. Juan ...
do, zapatero, natural de Palma ...
la materna. En fé de lo cual lo fir-
mo fe-
cha ut supra.

Franᶜᵒ. de P. Molina Pbro. ...

En Barcelona á seis de Abril ...
ochocientos noventa. Yo el infrascrito ...

...

1420
Mateo
y
Bárbara.

de esta Sta. Iglesia Catedral Basílica bauticé
solemnemente á un niño que nació el vein-
te y cinco de Marzo último en la calle de
Amargós, número tres, piso quinto, hijo legíti-
mo de D. Mariano Salvador Mateo, depen-
diente, natural de Castellote y de Dª. Pascua-
la Bárbara, natural de Miravalles, casados
en la parroquia de San Francisco de Pau-
la segun consto. Se le pusieron por nom-
bres Pedro, Manuel, Anuncio. Abuelos pa-
ternos: D. Pedro y Dª. Maria Camañas, di-
funtos, naturales de Castellote. Maternos:
D. Manuel, difunto, natural de Lladós y
Dª. Maria Manuela Castaños, natural
de Miravalles. Padrinos: D. Ramon Ma-
teo, soltero, guardia civil, natural de Castello-
te y Dª. Josefa Bárbara, casada, natural
de Miravalles. En fé de lo cual lo firmo
fecha ut supra.

Franᶜᵒ. de P. Molina Pbro. ...

En Barcelona á seis de Abril de mil
ochocientos noventa. Yo el infrascrito Domero
de esta Sta. Iglesia Catedral Basílica

bauticé solemnemente á un niño na-
1421 Soriano y Pino. ció el veinte y uno de Marzo último
calle Gignas, número veinte y [illegible]
to, hijo legítimo de D. José María [illegible]
jornalero, natural de Cardona, y [illegible]
resa Pino, natural de Tortosa; [illegible]
la parroquia de Sta. María del [illegible]
gun consto. Se le pusieron por nombres:
Inocencio, Julian, Tomas. Abuelos [illegible]
D. Inocencio, jornalero, natural de [illegible]
flores de la Sierra y D.ª Tomasa [illegible]
tural de Sta. Barbara. Maternos D.
[illegible] Wilson, empleado, natural [illegible]
Carlos de la Rápita y D.ª Tomasa [illegible]
jes, natural de Tortosa. Padrinos [illegible]
Bajes, casado, jornalero, natural de [illegible]
y la abuela paterna. En fé de lo cual
firmo fecha ut supra.

Fran.co de P. Codina [illegible]

En Barcelona á seis de Abril de mil
1422 Solá y Maranillo. ochocientos noventa: Yo el infrascrito [illegible]
rio de esta Sta. Iglesia Catedral [illegible]
bauticé solemnemente á una niña
nació el veinte y seis de Marzo últ[imo]
San Martin de Provensals, Torrente [illegible]
Gimen, número ciento cuatro, [illegible]
mero, hija legítima de D. Jaime Solá, ce-
rrajero, natural de Barcelona y de D.ª Ma-
ría Maranillo, natural de Zaragoza, casa-
dos en la Seo de Zaragoza segun dijeron.
Se le pusieron por nombres: Encarna-
cion, Petra. Abuelos paternos: D. Ra-
mon, tejedor, y D.ª Ignacia Jové, di-
funta, naturales de Barcelona. Mater-
nos. D. Francisco, naturales de Zaragoza
y D.ª Joaquina Sanz, natural de Ol-
[?]rana, difuntos. Padrinos: D. Pablo Iza-
ga, casado, jornalero y D.ª Petra Izaga
viuda, naturales de Zaragoza. En fé de lo
cual lo firmo fecha ut supra.

Fran.co de P. Codina [illegible] Domi[illegible]

En Barcelona á seis de Abril de mil
1423 Saez y Almaña. ochocientos noventa. Yo el infrascrito Do-
mero de esta Sta. Iglesia Catedral Ba-
silica bauticé solemnemente á un niño
que nació el veinte y siete de Marzo úl-
timo en la calle Fonollar, número trein-
ta y dos, piso tercero, hijo legítimo de D. José
Saez, cerrajero, natural de la Barceloneta

y de Dª Francisca Velmaña, natural de Barcelona, casados en la parroquia de San Cucufate segun consto. Se le pusieron por nombres: Francisco, Florencio [illegible]. Abuelos paternos: D. Ramon, [illegible] natural de Albarracin y Dª Antonia [illegible] ferrubi, natural de Pobla de Lillet [illegible]. Maternos: D. Francisco y Dª Manuela [illegible] difuntos, naturales de Barcelona. Padrinos: D. Francisco Velmaña, marinero, natural de Velez Málaga y Dª Teresa Estella, natural de Martorell; casados. En fe de lo cual lo firmo fecha ut supra.

Franco de A. Vedina [illegible]

1424
Ticard
y
Vigas:

En Barcelona a seis de Abril de mil ochocientos noventa. Yo el infrascrito [Ecó]nomo de esta Sta. Iglesia Catedral Basilica bauticé solemnemente á un [niño] que nació el veinte y ocho de Marzo [último] en la calle de Basea, número [...] piso cuarto, hijo legitimo de D. Juan [Ti]card, herrero, natural de San Andrés Lachamp y de Dª Isabel Vigas, natural de Barcelona, casados en la parroquia de los Santos Justo y Pastor segun consto. Se le pusieron por nombres: Anselmo, Andrés, José.

Abuelos paternos: D. Anselmo, labrador y Dª Virginia Meunier, difunta, naturales de San Andrés Lachamp. Maternos: D. Andres, jornalero natural de Masanet de Cabrenys y Dª Rosa Sabater, natural de Mollet. Padrinos: los abuelos maternos. En fe de lo cual lo firmo fecha ut supra.

Franco de A. Vedina [illegible]

1425
Vizcarrondo
é
Illa.

En Barcelona á seis de Abril de mil ochocientos noventa. Yo el infrascrito Ecónomo de esta Sta. Iglesia Catedral Basilica bauticé solemnemente á un niño que nació el diez y nueve de Marzo último en la calle de Gerona, número ciento cuatro, piso cuarto, hijo legítimo de D. Alberto Vizcarrondo, del comercio, natural de Puerto Rico y de Dª Gertrudis Illa, natural de Villanueva y Geltrú, casados en la parroquia de la Merced segun dijeron. Se le pusieron por nombres: José, Francisco, Luis. Abuelos paternos: D. Juan, difunto, natural de Puerto Rico y Dª Maria Ana Valdivieso, natural de Barcelona. Maternos: D. Jo-

se, natural de Hostalets de ... Gertrudis Clarasó, natural de Villanueva y Geltrú difuntos. Padrinos. D. ... carrando, soltero, estudiante, natural de ... celona y D.a Carmen Ferrer, casada, natural de Villanueva y Geltrú. En fe de lo cual lo firmo fecha ut supra.

Franc.co de P. Medina Pbro. Dom.

En Barcelona á seis de Abril de mil ochocientos noventa. Yo el infrascrito Domero de esta Sta. Iglesia Catedral Basílica bauticé solemnemente á una niña que nació el diez y seis de Marzo último en la calle Mayor de Gracia, número sesenta y dos, piso segundo, hija de padres desconocidos. Se le pusieron por nombres Inés, Palmira, Juana. Padrinos. D. Miguel Bernet, carpintero, natural de Gracia y D.a Inés Maciá, natural de Gracia, casados. En fé de lo cual lo firmo ut supra.

1426 Incognita

Franc.co de P. Medina Pbro. Dom.

En Barcelona á seis de Abril de mil ochocientos noventa. Yo el infrascrito Domero de esta Sta. Iglesia Catedral Basílica bauticé solemnemente á una niña que nació el veinte y seis de Marzo último en la Plaza de ..., piso primero, hija de padres desconocidos. Se le pusieron por nombres María de los Angeles, Antonia, María. Padrinos: D. Antonio Call, soltero, dependiente, natural de Barcelona y D.a Angelina Giralt, casada, natural de Taiamós. En fé de lo cual lo firmo fecha ut supra.

Claret y Escalera.
1427 Incognita

... y naturales de ... Isabel Claret ... del ... de ... de ... nacimiento ... por ... de ... de los ... de ... respectivos ... Antonio ... Vasó ... Escr. Mter. de S. Lorenzo ... 2 Abril 1893 ...

Franc.co de P. Medina Pbro. Dom.

En Barcelona á seis de Abril de mil ochocientos noventa. Yo el infrascrito Domero de esta Sta. Iglesia Catedral Basílica bauticé solemnemente á una niña que nació el tres del actual en la calle San Antonio, número quince, piso segundo, hija legítima de D. Vicente Bisay, jornalero, natural de Altafulla y de D.a Teresa Vidal, natural de Vallformosa, casados en la parroquia de Sta María de Villafranca de Panadés segun consta. Se le pusieron por nombres: Josefa, Teresa, María. Abuelos

1428 Bisay y Vidal.

paternos: D. Matias, [illegible] [illegible]
de Altafulla y Dª. Josefa [illegible], [illegible]
de Torredembarra. Maternos D. [illegible]
labrador y Dª. Rosa Arnaut, natural
de Villafranca de Panadés. Padrinos: [illegible]
sé Garriga, labrador, natural de [illegible]
rens, y Dª. Josefa Bisay, natural [illegible]
fulla, casados. En fé de lo cual lo firmo
cha ut supra.

Franº de P. Vedina Tebra [illegible]

1429.
Barbeitu
y
Llupià.

En Barcelona á seis de Abril de mil
ochocientos noventa. Yo el infrascrito [illegible]
ro de esta Sta. Iglesia Catedral [illegible]
bauticé solemnemente á un niño [illegible]
ció el veinte y siete de Marzo último [illegible]
calle Villarroel, número once, piso [illegible]
ro, hijo legítimo de D. Manuel Barbei[illegible]
jornalero, natural de Coruña y de Dª. [illegible]
Llupià, natural de Gracia, casados [illegible]
parroquia de Sta. Madrona segun [illegible]
Se le pusieron por nombres: Enrique, [illegible]
quin, Ruperto. Abuelos paternos: D. [illegible]
sé, difunto y Dª. Maria Beira, natura-
les de Coruña. Maternos: D. José, jorna[illegible]
ro, natural de Zaragoza y Dª. Antonia
Sala, natural de Vich. Padrinos: D. [illegible]

Bel, jornalero y Dª. Joaquina Comós, ca-
sados, naturales de San Mateo. En fé de lo
cual lo firmo fecha ut supra.

Franº de P. Vedina Tebra [illegible]

1430.
Ballester
y
Sala.

En Barcelona á seis de Abril de mil
ochocientos noventa. Yo el infrascrito Dome-
ro de esta Sta. Iglesia Catedral Basílica bau-
ticé solemnemente á una niña que nació
el veinte y nueve de Marzo último en la
calle Blay, número sesenta y cinco, piso
primero, hija legítima de D. Olegario Ba-
llester, jornalero, natural de Valls y de Dª.
Esperanza Sala, natural de San Felio de
Llobregat, casados en la parroquia de Sta.
Madrona segun consta. Se le pusieron por
nombres: Maria de la Merced, Enrica, Ro-
sa. Abuelos paternos: D. Antonio y Dª. Ma-
ria Guasch, difuntos, naturales de Valls.
Maternos: D. Antonio, herrero, natural
de Prats de Rey y Dª. Teresa Trebal,
natural de San Felio de Llobregat. Pa-
drinos: D. Felipe Sala, soltero, cerra-
jero, natural de Barcelona y Dª. Rosa

Sala, casada, natural de Ma...
fé de lo cual lo firmo fecha ut ...
Franc.co de P. Ordeix Fabra ...

En Barcelona á seis de Abril de mil
ochocientos noventa. El Rdo. D. ...
go Comas, Pbro., con licencia del ...
to Domero de esta Sta. Iglesia Cate...
silica, bautizó solemnemente á una ...
que nació el veinte y seis de Marzo ...
en la Ronda de San Pablo, número ...
ta y dos, piso segundo, hija legítima ...
D. Joaquin Castels, empleado nat...
de Zaragoza y de Dª. Maria Trivellé, ...
ral de Barcelona, casados en la parroq...
de San Pablo segun consta. Se le pusie...
por nombres: Carmen, Teodosia, ...
na, Dominga. Abuelos paternos: ...
quin, natural de Alins de ... y ...
ta Gimenez, natural de Aranjuez, ...
funtos. Maternos: D. José, ebanista ...
tural de Poboleda y Dª. Isabel Ordex, ...
tural de Barcelona. Padrinos: D. ...
vellé, ebanista, natural de Poboleda, ...
Josefa Castels, natural de Zaragoza, ca...
dos, representados respectivamente por D. ...
tonio Trivellé, casado y Dª. Mercedes ...

1431
Castels
y
Trivellé.

soltera, naturales de Poboleda. En fé de
lo cual lo firmo fecha ut supra.
Franc.co de P. Ordeix Fabra Vic. Dom.

1432
Casas
y
Bofarull.

En Barcelona a seis de Abril de
mil ochocientos noventa. Yo el infras-
crito Domero de esta Sta. Iglesia Catedral
Basílica bauticé solemnemente á un ni-
ño que nació el veinte y tres de Marzo últi-
mo en la calle Cerdeña, número ochenta y
cinco, piso tercero, hijo legítimo de D. Juan
Casas, dependiente de comercio, natural de
Tarragona y de Dª. Maria Bofarull, natu-
ral de Gracia, casados en la parroquia de
San Francisco de Asis de Tarragona segun di-
jeron. Se le pusieron por nombres: Joa-
quin, Jorge, Constantino. Abuelos pa-
ternos: el abuelo desconocido y Dª. Isabel Ca-
sas, natural de Cherta. Maternos: D. Agus-
tin, labrador y Dª. Mercedes Serra, natu-
rales de Constanti. Padrinos: D. Joaquin Ca-
sas, casado, pescador, natural de Cherta y la abuela
materna. En fé de lo cual lo firmo fecha ut supra.
Franc.co de P. Ordeix Fabra Vic. Dom.

1433
Cabrerizo y Fontain.

En Barcelona á seis de ... mil ochocientos noventa. Yo el ... Dómero de esta Sta Iglesia Catedral Basílica bauticé solemnemente á una ... nació el quince de Febrero último ... calle Buenavista, número veinte ... piso cuarto, hija legítima de D. F... zo, del comercio y de Da Julia Fo... turales de Barcelona, casados en la pa... de San Pedro segun consta. Se le pu... por nombres: Eloisa. Matilde. ... liana. Abuelos paternos: D. ... funto, natural de Arrúan y Da ... fol, natural de Lifjas. Maternos D. ... cisco, del comercio, natural de ... Josefa Tagell, natural de Barcelona ... drinos: el abuelo materno y Da Mer... des Fontain, soltera, natural de Barce... na. En fé de lo cual lo firmo fecha ut supra.

Franco de P. Vladimir Tobra Ita Dumbé

1434
Bertran y Mayolas.

En Barcelona á seis de Abril ... ochocientos noventa. Yo el infrascrito ... ro de esta Sta Iglesia Catedral Basílica bauticé solemnemente á una niña ... nació el veinte y tres de Marzo último ... la calle Viladomat, número treinta y siete, piso quinto, hija legítima de D. Eduardo Bertran, dependiente, natural de Villanueva y Geltrú y de Da Francisca Mayolas, natural de Badalona, casados en la parroquia de San Antonio de Villanueva y Geltrú segun dijeron. Se le pusieron por nombres: Enriqueta. Gertrudis. Abuelos paternos: D. José, cerrajero y Da Gertrudis Pascual, naturales de Villanueva y Geltrú. Maternos: D. Antonio, albañil y Da Francisca Casals, naturales de Badalona. Padrinos: D. José Sabaté, dependiente, natural de Villanueva y Geltrú y Da Enriqueta Mayolas, natural de Badalona, solteros. En fé de lo cual lo firmo fecha ut supra.

Franco de P. Vladimir Tobra Ita Dumbé

1435
Cinfuentes y Videllas.

En Barcelona á seis de Abril de mil ochocientos noventa. Yo el infrascrito Dómero de esta Sta. Iglesia Catedral Basílica bauticé solemnemente á un niño que nació el tres del actual en la Rambla de Canaletas, número cuatro, piso prime-

ra, hijo legitimo de D. Federico ... ne, dentista, natural de Paris y ... vidad Cladellas, natural de ... co), casados en la parroquia de Sta ... Mar segun dijeron. Se le pusieron por nombres: Ernesto, Tomás, Federico. Abuelos ... el abuelo desconocido y Dª Florencia ... natural de Burdeos. Maternos: D. ... propietario, natural de Barcelona ... tronila Echevarria, natural de ... nos: D. Ernesto Glasser, empleado, ... de Trieste y Dª Francisca Cladellas ... ral de Barcelona, solteros. En fe de ... lo firmo fecha ut supra.

Franco de A. Molina ... Pbro

1436
Farré
y
Agulló.

En Barcelona á seis de Abril de mil ochocientos noventa. Yo el infrascrito ... de esta Sta. Iglesia Catedral Basílica ... solemnemente á una niña que nació ... cuatro del actual en la calle ... número tres, piso primero, hija legítima de D. Manuel Farré, jornalero, natural de Son y de Dª Antonia Agulló, natural de Sort, casados en la parroquia de San Martin de Provensals segun consto. Se le pusieron por nombres: Mercedes, Josefa, Margarita. Abuelos paternos: D. Manuel, natural de Rialp y Dª Josefa Pepí, natural de Serbi, difuntos. Maternos: D. Antonio, difunto, natural de Sort y Dª Antonia ..., natural de Esterri de Aneo. Padrinos: D. Francisco Arnau, carpintero, natural de Sarriá y Dª Josefa Barberi, natural de Barcelona, solteros. En fe de lo cual lo firmo fecha ut supra.

Franco de A. Molina ... Pbro. Domo ...

1437
Ferrer
y
Pérez.

En Barcelona á seis de Abril de mil ochocientos noventa: Yo el infrascrito Domero de esta Sta. Iglesia Catedral Basílica bauticé solemnemente á una niña que nació el tres del actual en la calle de San Telmo, número noventa y siete, piso segundo, hija legítima de D. Enrique Ferrer, jornalero, y de Dª Juana Perez, naturales de la Barceloneta, casados en la parroquia de San Miguel del Puerto segun consto. Se le pusieron por nombres: Inés, Teresa, Josefa. Abuelos paternos: D. Manuel, difunto, natural de Vilasar y Dª Miguela

[illegible]do, natural de Mahon. Paternos: [illegible]
Juan, difunto, natural de [illegible]
de Batlle y Dª Inés Teixidó, natural de
Mahon. Padrinos: D. José Gran, casa-
do [illegible] y Dª Teresa Perez, soltera, na[tural]
de la Barceloneta. En fé de lo cual lo fir-
mo fecha ut supra.

Fran.co de P. Molina Pbt. [illegible]

1438.
Garcia y Ortega.

En Barcelona á seis de Abril de mil
ochocientos noventa. Yo el infrascrito Dome-
ro de esta Sta. Iglesia Catedral [illegible] bauti-
cé solemnemente á un niño que nació el
veinte y uno de Marzo último en la calle
Roger de Flor, número ciento noventa[illegible]
piso tercero, hijo legítimo de D. Eus[illegible]
cia, empleado, natural de Monasterio de
Rodilla y de Dª Pilar Ortega, na-
tural de Valencia, casados en la parroquia
de San Valero de Valencia según consta.
Se le pusieron por nombres: Mario, Fa[illegible]
Abuelos paternos: D. Juan, difunto, na-
tural de Camprodon y Dª María [illegible]
nias Saenz de Tejada, natural de [illegible]
[illegible] Maternos: D. Isidro, impresor [illegible]
Ana Ortega, naturales de Granada [illegible]
nos: D. Faustino Garcia, militar [illegible]

[illegible]ral de Cuba y Dª Caridad Riberas, na-
tural de Cadaqués, casados. En fé de lo
cual lo firmo fecha ut supra.

Fran.co de P. Molina Pbt. Vic. [illegible]

1439
[Gari]-Montllor
y
Rovira

En Barcelona á seis de Abril de mil
ochocientos noventa. Yo el infrascrito Dome-
ro de esta Sta. Iglesia Catedral Basílica
bauticé solemnemente á una niña que na-
ció el dos del actual en la calle Paz de la
Enseñanza, número uno, piso primero, hi-
ja legítima de D. Manuel Gari-Montllor
fabricante, y de Dª María Rovira, natu-
rales de Sabadell, casados en la parroquia
de San Félix de Sabadell según consta. Se
le pusieron por nombres: Daniela, Jose-
fa, Margarita. Abuelos paternos: Dn
Benito, difunto y Dª Margarita Pi-
ñot, naturales de Sabadell. Maternos:
D. José, fabricante, natural de Mata-
ró y Dª Dominga Vila, natural de Sa-
badell. Padrinos: el abuelo materno y
Dª Daniela Gari-Montllor, natural de
Sabadell. En fé de lo cual lo firmo fe-

... ut supra.

Franc.co de A. Verdaguer ...

En Barcelona á seis de ... ochocientos noventa. Yo el infrascrito ... de esta Sta. Iglesia Catedral Basílica bauticé solemnemente á un niño que ... veinte y nueve de Marzo último ... cia, calle Diagonal, número ... hijo legítimo de D. Gregorio Jordá ... ro, natural de Arbeciat y de Da. ... cion Roig, natural de Barcelona ... dos en la parroquia de Sta. ... las Corts segun consta. Se le pusieron nombres: Pedro, Mariano, Ernes... los paternos: D. Pedro, jornalero ... ral de Ginestá y Da. Rafaela ... natural de Tivisa. Maternos: D. ... difunto, natural de Prat de la ... Da. Eulalia Paz, natural de Bar... Padrinos: D. Pedro Roig, soltero ... lero, natural de Barcelona y Da. ... Bargalló, casada, natural de ... En fé de lo cual lo firmo fecha ut ...

Franc.co de A. Verdaguer ...

En Barcelona á seis de Abril de ...

3440 Jordá y Roig.

3441 Lopez y Segura.

mil ochocientos noventa. Yo el infrascrito Domero de esta Sta. Iglesia Catedral Basílica bauticé solemnemente á una niña que nació el veinte de Marzo último en la calle Mata, número cuarenta y dos, piso segundo, hija legítima de D. Cristobal Lopez, jornalero, natural de Almería y de Da. Francisca Segura, natural de Vera, casados en la parroquia de Vera segun consta. Se le pusieron por nombres: Antonia, María, Enriqueta. Abuelos paternos: D. Cristobal, difunto, natural de Almería y Da. Josefa Navarro, natural de Vera. Maternos: D. José, difunto y Da. Josefa Lopez, naturales de Vera. Padrinos: D. Aniceto Sureda, jornalero, natural de Barcelona y Da. Enriqueta Teriano, natural de Tarragona, casados. En fé de lo cual lo firmo fecha ut supra.

Franc.co de A. Verdaguer ...

En Barcelona á seis de Abril de mil ochocientos noventa. Yo el infrascrito Dome-

1442 March y Dolores.

ro de esta Sta Iglesia Catedral ... bauticé solemnemente á una niña ... nació el veinte y uno de Marzo en la calle Poniente, número ... piso cuarto, hija legítima de D. Francisco March, jornalero y de Dª Antonia ... res Narcisa, naturales de Barcelona, casados en la parroquia de San Francisco de Paula segun consto. Se le pusieron por nombres: Mercedes, Eulalia, ... Abuelos paternos: D. Juan, difunto y Dª Josefa Babra, naturales de Manresa. Maternos: desconocidos. Padrinos: D. ... Vilar, del comercio, natural de Barcelona y Dª Teresa ..., natural de ...maguera, casados. En fé de lo cual lo firmo fecha ut supra.

Franco de P. Valdivia Vbro ...

1443 Nerdal y Felip.

En Barcelona a seis de Abril de mil ochocientos noventa. Yo el infrascrito ... ro de esta Sta Iglesia Catedral Basílica bauticé solemnemente á una niña que nació el veinte y tres de Marzo último en la calle Valldoncella, número siete, piso segundo, hija legítima de D. Francisco Nerdal, carpintero, natural de ...

Dª Antonia Felip, natural de Calonge, casados en la parroquia de la Merced segun consto. Se le pusieron por nombres: Maria de las Mercedes, Concepcion, Josefa. Abuelos paternos: D. Francisco, labrador natural de ... y Dª Josefa Soldevila, natural de ... Maternos: D. Juan, labrador, natural de Calonge y Dª Concepcion Riera, natural de San Genim de la Plana. Padrinos: D. Antonio ..., estudiante, natural de Barcelona y Dª Josefa Felip, natural de Calonge, solteros. En fé de lo cual lo firmo fecha ut supra.

Franco de P. Valdivia Vbro ...

1444 Prat y ...

En Barcelona á seis de Abril de mil ochocientos noventa. Yo el infrascrito Ecónomo de esta Sta Iglesia Catedral Basílica bauticé solemnemente á una niña que nació el cuatro del actual en la calle Sicilia, número noventa y nueve, tienda, hija legítima de D. Pablo Prat, curtidor, natural de San Miguel de Castellá y de Dª Maria

Angela Sola, natural de ... en la parroquia de Igualada ... tó. Se le pusieron por nombres: Carmen, Dolores. Abuelos paternos: ... Antonio, labrador y Dª. Josefa ... turales de Calaf. Maternos: D. ... dez, natural de Rubio y Dª. ... lent, natural de Manresa. Padrinos: D. Antonio Prat, estudiante, natural de Gracia y Dª. Francisca Prat, natural de San Martin de Provensals, soltera ... de lo cual lo firmo fecha ut supra.

Franco. de P. Codina Vila Ptro. ...

1145
Rialp
y
Garcia.

En Barcelona a seis de Abril de mil ochocientos noventa. Yo el infrascrito ... ro de esta Sta. Iglesia Catedral ... ticé solemnemente a una niña que ... el tres del actual en la calle ... mero diez, piso tercero, hija ... Geronimo Rialp, del comercio, natural de Barcelona y de Dª. Carmen Garcia, ... ral de San Martin de Provensals, ... en la parroquia de San Pedro segun ... tó. Se le pusieron por nombres: Antonia, Carmen, Ramona. Abuelos paternos: D. Ramon, difunto y Dª. ...

Arquimbau, naturales de Barcelona. Maternos: D. Joaquin, natural de Tarragona y Dª. Mariana Castanyé, natural de Beceite. Padrinos: D. Agustin Rialp, impresor, natural de Barcelona y Dª. Antonia Valls, natural de Sta. Perpetua de Mogoda, casados. En fé de lo cual lo firmo fecha ut supra.

Franco. de P. Codina Vila Ptro. ...

1146
Sala
y
Vigo.

En Barcelona á seis de Abril de mil ochocientos noventa. Yo el infrascrito Domero de esta Sta. Iglesia Catedral Basílica bauticé solemnemente á una niña que nació el veinte y dos de Marzo último, en la calle Corders, número seis, piso segundo, hija legítima de D. Jaime Sala, jornalero, natural de Besalú y de Dª. Clotilde Vigo, natural de Barcelona, casados en la parroquia de San Cucufate segun dijeron. Se le pusieron por nombres: Emilia, Teresa, Ramona. Abuelos paternos: D. Miguel, labrador, natural de Sta. Pau y Dª. Francisca Baricelo, natural de Besalú.

Maternos: D. José, jornalero, natural de Ripoll y D.ª Teresa Moncerra, natural de Barcelona. Padrinos: ciudadano y D.ª Emilia Freixa, casada, natural de Barcelona. En fé de lo cual lo firmo fecha ut supra.

Fran.co de P. Verdina Pbro.

1447 Sebriela y Sempere.

En Barcelona á seis de Abril de mil ochocientos noventa. Yo el infrascrito Ecónomo de esta Sta. Iglesia Catedral Basílica bauticé solemnemente á un niño que nació el veinte y cinco de Marzo en la calle Nata, números cuarenta y cuarenta y cuatro, piso segundo, hijo legítimo de D. Rafael Sebriela, natural de Alcoy y de D.ª María Sempere, natural de Alfafara, casados en la parroquia de Sta Madrona según consta. Se le pusieron por nombres: Alvaro, Luis, Andres. Abuelos paternos: D. Rafael y D.ª Teresa Blanes, difuntos, naturales de Alcoy. Maternos: D. Salvador, ... y D.ª Josefa Francés, naturales de Alfafara. Padrinos: D. Vicente Sebriela, dependiente y D.ª Virginia ..., solteros, naturales de Alcoy. En fé de lo cual lo firmo fecha ut supra.

Fran.co de P. Verdina Pbro. Ecom.

1448 Vaseró y Gili.

En Barcelona á seis de Abril de mil ochocientos noventa. Yo el infrascrito Ecónomo de esta Sta. Iglesia Catedral Basílica bauticé solemnemente á un niño que nació el veinte y tres de Marzo último en la calle San Paciano, número trece, tienda, hijo legítimo de D. Juan Vaseró, panadero, natural de San Vicente de Junqueras y de D.ª Antonia Gili, natural de San Quintín de Mediona, casados en la parroquia de San Pablo según consto. Se le pusieron por nombres: Juan, José, Antonio. Abuelos paternos: D. Baudilio, natural de San Esteban de Castellar, y D.ª Teresa Puig, natural de Sabadell, difuntos. Maternos: D. Quintín, labrador y D.ª Teresa Pons, difunta, naturales de San Quintín de Mediona. Padrinos: D. José Puig, soltero, del comercio, natural de Zaragoza y D.ª Carmen Llort casada, natural de Barcelona. En fé de

lo cual lo firmo fecha ut supra.
Franc.co de P. Medina Tesorero

En Barcelona a seis de ... ochocientos noventa. Yo el infrascrito ... de esta Sta. Iglesia Catedral ... bauticé solemnemente a un niño ... ció el veinte y ocho de Marzo ... calle Sta. Domingo, número ... y uno, tienda, hijo legítimo de Vicente Melchor, zapatero y de ... na Bardier, naturales de ... en la parroquia de Sta Maria de ... según dijeron. Se le pusieron por nombres: Eusebio, Leopoldo, Ramon ... los paternos: desconocidos. Maternos ... lian, jornalero, natural de ... y Dª. Juana Miró, natural de ... Ebro. Padrinos: D. Eusebio Gaya, dependiente de comercio, natural de ... y Dª. Angela Bardier, soltera, natural ... Huesca. En fé de lo cual lo firmo fecha ut supra.

1449
Vicente
y
Bardier.

Casó con M. Cruz Angelo Barrana el 30 de ... 1941 en S. Juan ... de ... Vall.

Franc.co de P. Medina Tesorero Pbro. Dom.

En Barcelona á seis de Abril ... mil ocho cientos noventa. Yo el infrascrito

Domero de esta Sta. Iglesia Catedral Basílica bauticé solemnemente á una niña que nació el cuatro del actual en Gracia Paseo de Gracia, número cuarenta y dos, tienda hija legítima de D. Alberto Vila, carpintero, natural de Gracia y de Dª. Josefa Mateu, natural de Manresa, casados en la parroquia de San Juan de Gracia según consto. Se le pusieron por nombres: Claudina, Francisca, Josefa. Abuelos paternos: D. Francisco, natural de Barcelona y Dª. Francisca Bordas, natural de Lérida, difuntos. Maternos: D. Antonio, difunto, natural de Llardecans y Dª. Josefa Carreras, natural de Barcelona. Padrinos: D. Sebastian Menal, viudo, jornalero, natural de Hospitalet de Llobregat y Dª. Juana Gran, casada, natural de Barcelona. En fé de lo cual lo firmo fecha ut supra.

1450
Vila
y
Mateu.

Franc.co de P. Medina Tesorero Pbro. Domero

En Barcelona á siete de Abril de mil ochocientos noventa. Yo el infrascrito Domero de esta Sta. Iglesia Catedral Ba-

1451 Anjaumá y Roca

silica bauticé solemnemente a un ... que nació el veinte y cinco ... timo en la calle Metges, número ... piso segundo, hijo legítimo de D. ... cisco Anjaumá, zapatero y de D.a Fra... Roca, naturales de Barcelona, casados en la parroquia de San Pablio ... le pusieron por nombres: Francisco, ... la, Ignacio, José. Abuelos paternos ... José y D.a Magdalena ..., difuntos ... turales de Reus. Maternos: D. ... difunto, natural de Manresa ... cisca Palá, natural de ... D. José Anjaumá, lampista y D.a ... Marango, solteros, naturales de Barcelona. En fé de lo cual lo firmo fecha ut supra.

Fran.co de P. Medina Vocal Can.o Dom.o

1452. Almonacid y Cañadas.

En Barcelona á siete de Abril de mil ochocientos noventa. Yo el infrascrito Domero de esta Sta. Iglesia Catedral ... ca bauticé solemnemente á un niño que nació el veinte y tres de Marzo último en la calle Diputacion, número cuatrocientos ... ta y dos, piso primero, hijo legítimo de D. Juan Almonacid, jornalero, natural de Cuenca y de D.a Josefa Cañadas, natural de Úbeda, casados en el Hospital Militar de esta segun dijeron. Se le pusieron por nombres: Manuel, Juan, José. Abuelos paternos: D. Manuel difunto y D.a Antonia Haro, naturales de Cuenca. Maternos: D. Manuel, jornalero y D.a Juana Ruis, naturales de Úbeda. Padrinos: D. Manuel Cañadas, soltero, sombrerero, natural de Úbeda y D.a Julia Blos, casada, natural de Barcelona. En fé de lo cual lo firmo fecha ut supra. = El enmendado = Abril = vale.

Fran.co de P. Medina Vocal Can.o Dom.o

1453 ...

En Barcelona á siete de Abril de mil ochocientos noventa. Yo el infrascrito Domero de esta Sta. Iglesia Catedral Basílica bauticé solemnemente á una niña que nació el ~~tres~~ + de Marzo último en la calle Cabras, número once piso segundo, hija legítima de D. Juan Roure, zapatero, natural de San Lorenzo de Morunys y de D.a Maria Bonet, natural de Borjas Blancas, casados en la pa-

rroquia de San Agustin segun a...
le pusieron por nombres: Fr...
ca, Maria. Abuelos paternos: D. Bue...
ventura y Dª Antonia Casas, ... na...
turales de San Lorenzo de Morunys ...
nos: D. Antonio y Dª Maria ...
naturales de Borjas Blancas. Pa...
José Boix, casado, zapatero, natural...
Lorenzo de Morunys y Dª Francis...
soltera, natural de Borjas Blancas ...
de lo cual lo firmo fecha ut supra.
...tres, Lo recto enmendado. Franº de P. Medina ...

1454 Blanch. y Gil.

En Barcelona á siete de Abril de mil
ochocientos noventa. Yo el infrascrito ...
ro de esta Sta. Iglesia Catedral Basilica bau-
ticé solemnemente á una niña que na...
veinte y nueve de Marzo último en la ...
de San Geronimo, número tres, pri...
hija legítima de D. Miguel Blanch, ...
lero, natural de Tortosa y de Dª ...
Gil, natural de Caspe, casados en la ...
quia del Carmen segun consta. Se le ...
sieron por nombres: Maria, Francisca,
Carolina. Abuelos paternos: D. ...
nalero y Dª Maria Gilabert, natura...
Tortosa. Maternos: D. Antonio, jorna...

y Dª Francisca Devisa, naturales de Cas-
pe. Padrinos: el abuelo materno y Dª Ca-
rolina Maravilla, soltera, natural de Cas-
pe. En fe de lo cual lo firmo fecha ut su-
pra.
Franº de P. Medina ...

1455 Belda y Anglada.

En Barcelona á siete de Abril de mil
ochocientos noventa. Yo el infrascrito Domero
de esta Sta. Iglesia Catedral Basilica bauti-
cé solemnemente á una niña que nació el
treinta de Marzo último en la calle Fono-
llar, número veinte y nueve, piso quinto, hi-
ja legítima de D. Ricardo Belda, jornalero,
natural de Ayelo mal Ferit y de Dª Adria-
na Anglada, natural de Barcelona, casa-
dos en la parroquia de San Cucufate se-
gun consta. Se le pusieron por nombres: Te-
resa, Adriana, Manuela. Abuelos pa-
ternos: D. Miguel, jornalero y Dª Francis-
ca Sans, difunta, naturales de Ayelo mal
Ferit. Maternos: D. Miguel, difunto, na-
tural de las Corts de Sarriá y Dª Fran-
cisca Segura, natural de Palma de Ma-

llorca. Padrinos: D. Guillermo ..., soltero, cochero y D.ª Teresa Anglara, ... naturales de Barcelona. En fé de lo cual firmo fecha ut supra.

Fran.co de P. Vadina Vetri ...

1456
Font
y
Valls.

En Barcelona á siete de Abril de mil ochocientos noventa. Yo el infrascrito ... no de esta Sta. Iglesia Catedral Bau... ticé solemnemente á una niña que na... el cinco del actual en la calle ... ...ino, número uno, piso tercero, hija ... tima de D. Alberto Font, tintorero, ... ral de Barcelona y de D.ª Adela ... tural de Sans, casados en la parroquia ... Carmen según ... Se le pusieron ... nombres: Inés, Catalina, Dolores. Abuelos paternos: D. José, difunto, natural ... Martin de Provensals y D.ª Teresa ... natural de Barcelona. Maternos: ... cisco, alfarero, natural de Igualada ... lores Bayarras, difunta, natural de ... lona. Padrinos: D. Juan Valls, ... D.ª Inés Font, solteros, naturales de ... celona. En fé de lo cual lo firmo fecha ... supra. ... consto = vale.

Fran.co de P. Vadina Vetri ...

1457
Gironés
y
Ventosa.

En Barcelona á siete de Abril de mil ochocientos noventa. Yo el infrascrito Domero de esta Sta. Iglesia Catedral Basílica bauticé solemnemente á una niña que nació el treinta de Marzo último en la calle Urgel, número veinte y cinco, tienda, hija legítima de D. Francisco Gironés, jornalero, natural de Fatarella y de D.ª Rosa Ventosa, natural de Pachs, casados en la parroquia de la Concepcion según constó. Se le pusieron por nombres: Rosa, Maria, Teresa, Dolores. Abuelos paternos: D. Ramon, difunto, natural de Fatarella y D.ª Raimunda Vallespí, natural de Vilalba. Maternos: D. Tomas, labrador, natural de Castellví y D.ª Antonia Roca, natural de Pachs. Padrinos: D. Ramon Gironés, vidriero, y D.ª Rosa Cugat, solteros, naturales de Fatarella. En fé de lo cual lo firmo fecha ut supra.

Fran.co de P. Vadina Vetri ... Domero

En Barcelona á siete de Abril de

1458
Llusá
y Duran
Ventosa.

mil ochocientos noventa. Yo el infra[scrito] Domero de esta Sta. Iglesia Catedral [Basí]lica bauticé solemnemente á una niña [que] nació el tres del actual en la calle [...] número treinta y tres, piso primero, [hija] legítima de D. Juan Llusá, del comercio y de Da. Matilde Duran, naturales de [Bar]celona, casados en la parroquia de [Sta.] María del Mar segun consto. Se le [pu]sieron por nombres: Teresa, Ramona, Catalina. Abuelos paternos: D. [...]bal, natural de San Baudilio de [Llo]bregat y Da. Teresa Puig, natural de [...] difuntos. Maternos: D. Ramon, di[fun]to, natural de San Baudilio de [Llobre]gat y Da. Adelaida Roig, natural [de] Barcelona. Padrinos: D. [...] del comercio y Da. Joaquina [...] [sol]teros, naturales de Barcelona. En [fé de] lo cual lo firmo fecha ut supra.

Franco. de P. Modina [...] Domero.

1459
Larregola
y
Guardia.

En Barcelona á siete de Abril de mil ochocientos noventa. Yo el infrascrito Domero de esta Sta. Iglesia Catedral Basílica bauticé solemnemente á una niña que nació el cinco del actual en la calle Aurora, número siete, piso primero, hija legítima de D. Antonio Larregola, jornalero y de Da. Francisca Guardia, naturales de Estupiñan, casados en la parroquia de Sta. Madrona segun consto. Se le pusieron por nombres: Francisca, Antonia, Joaquina. Abuelos paternos: D. Antonio, jornalero y Da. Rosa Sarramona, naturales de Estupiñan. Maternos: D. Antonio, jornalero, natural de Almenar y Da. María Mongay, natural de Najar. Padrinos: D. Jaime Sobras, jornalero y Da. Joaquina Larregola, solteros, naturales de Estupiñan. En fé de lo cual lo firmo fecha ut supra.

Franco. de P. Modina [...] Domero.

1460
[...] dez
[...] Jaim.

En Barcelona á siete de Abril de mil ochocientos noventa. Yo el infrascrito Domero de esta Sta. Iglesia Catedral Basílica bauticé solemnemente á un niño que nació el primero del

actual en la Barceloneta calle
...to, número diez y seis, tercero ...
no de D. Jesús Mendez, emplea...
de Orense y de Dª Severa Fortun...
ral de Alfantega, casados en la pa...
de San Miguel del Puerto, según ...
Se le pusieron por nombres: Fr...
de Paula, Angel, Ramon. Abu...
ternos: D. Angel, labrador y ...
sa Gomez, naturales de Castedem...
nos: D. José, difunto y Dª Fran...
Solano, naturales de Alfantega ...
nos: D. Francisco Penella, emp...
tural de Alfantega y Dª Gracia ...
natural de Vinaroz, solteros. En fe de lo
cual lo firmo fecha ut supra.

Francº de P. Kaltmut...

1461
Massaneda
y
Ferrer.

En Barcelona á siete de Abril de mil
ochocientos noventa. Yo el infrascrito ...
ro de esta Sta. Iglesia Catedral ...
bauticé solemnemente á una niña que
nació el primero del actual en ...
de San Juan, número doscientos ...
da, hija legítima de D. Salvador ...
neda, jornalero, natural de ...
y de Dª Honorata Ferrer, natu...

Blanes, casados en la parroquia de Sta.
Maria de Blanes según consta. Se le
pusieron por nombres: Maria de la
Asuncion, Balbina, Agustina. Abue-
los paternos: D. Salvador, natural de Sta.
Coloma de Farnés y Dª Vicenta Puig, na-
tural de Blanes, difuntos. Maternos:
D. Segismundo, jornalero y Dª Maria
Fábregas, naturales de Blanes. Padrinos:
D. Agustin Ferrer, soltero, encuaderna-
dor y Dª Maria Ferrer, casada, natu-
rales de Blanes. En fe de lo cual lo fir-
mo fecha ut supra.

Francº de P. Kaltmut... Pbro.

1462
Pla
y
Carbonell

En Barcelona á siete de Abril de mil
ochocientos noventa. Yo el infrascrito Dome-
ro de esta Sta. Iglesia Catedral Basílica bau-
ticé solemnemente á un niño que nació
el tres del actual en San Martin de Pro-
vensals, calle del Rosario, número uno,
tienda, hijo legítimo de D. Pedro Pla, ta-
bernero, natural de San Cugat del Vallés
y de Dª Eulalia Carbonell, natural de

Gracia, casados en la parroquia de Sta. Maria de Gracia segun consta ... pusieron por nombres: Andres, Miguel, ... dro. Abuelos paternos: D. Tomas ... dor y Dª Gertrudes Rovira, naturales de San Cugat de Vallés. Maternos: D. ... rre, caballero y Dª Eulalia ... naturales de Gracia. Padrinos: D. ... Pla, casado, labrador, natural de San Cugat de Vallés y Dª Gertrudis ... nell, soltera, natural de Gracia. En fé de lo cual lo firmo fecha ut supra.

Franco de P. Medina ...

1463 Quadreny y Gil.

4 casó canl. Teodoro Tortajada y Gil ... 7 mayo del ... parroquia de Sta. Madrona.=

En Barcelona á siete de Abril de mil ochocientos noventa. Yo el infrascrito ... de esta Sta. Iglesia Catedral ... ticé solemnemente á una niña que ... seis del actual en la calle Margarit, número uno, piso cuarto, hija legítima de D. José Quadreny, jornalero, natural de Barcelona y de Dª Maria Gil, natural de Ribas Albas, casados en la parroquia de ... Carmen segun consta. Se le pusieron por nombres: Josefa, Enriqueta, Margarita. Abuelos paternos: D. José y Dª Margarita ... difuntos, naturales de Cardona. Ma...

... D. Vicente, labrador y Dª Maria Andreu naturales de Ribas Albas. Padrinos: D. Andres Puiggali, soltero, cerrajero, natural de Barcelona y Dª Josefa Vails, casada, natural de la Barceloneta. En fé de lo cual lo firmo fecha ut supra.

Franco de P. Medina ... Pbro ...

1464 Rosiñol y Marsal.

En Barcelona á siete de Abril de mil ochocientos noventa. Yo el infrascrito ... Tesorero de esta Sta. Iglesia Catedral Basilica bauticé solemnemente á una niña que nació el primero del actual en la calle de Sta. Margarita, número uno, piso tercero, hija legítima de D. Jaime Rosiñol, profesor, natural de Lérida y de Dª Ana Marsal, natural de Valencia, casados en la parroquia de San Agustin segun consta. Se le pusieron por nombres: Maria Auxiliadora, Mercedes, Pilar. Abuelos paternos: D. Antonio, difunto y Dª Teresa Carulla, naturales de Lérida. Maternos: D. Francisco, difunto y Dª Mariana Fontanet, naturales de Vinaroz. Padrinos: D. Ignacio Rosiñol,

casado, del comercio, natural ... la abuela paterna. En fe ... mo fecha ut supra.

Fran.co de P. Medina ...

1465 Santey y Durany.

En Barcelona á siete de A... mil ochocientos noventa. Yo el infra... Domero de esta Sta. Iglesia Cate... sílica bauticé solemnemente á una ... que nació el primero del actual ... calle de Vila Vilá, número ... ja legítima de D. Francisco Santey ... tero, natural de Tremp, y de D.a ... rany, natural de Guardia, casados ... rroquia de Tremp según dijo... sieron por nombres: Teresa, Antonia... na. Abuelos paternos: D. ... y Da. María Gallart, naturales de ... Maternos: D. José, difunto y D. ... e Tous, naturales de Guardia. Padrinos ... Antonio Muyol, platero y D.a ... rany, solteros, naturales de Guardia ... fé de lo cual lo firmo fecha ut supra.

Fran.co de P. Medina ...

En Barcelona á siete de Abril ... mil ochocientos noventa. Yo el ...

1466 ... Palau ...

Domero de esta Sta. Iglesia Catedral Basílica bauticé solemnemente á una niña que nació el treinta y uno de Marzo último en la calle Notariado, numero diez, tienda, hija legítima de D. Ignacio Sanvicens, panadero, natural de Martinet y de D.a Dolores Palau, natural de Bellvert, casados en la parroquia de San Jaime de Bellvert según consta. Se le pusieron por nombres: Amalia, Josefa, Concepcion. Abuelos paternos: D. José, natural de Seo de Urgel y D.a Santa Tallures, natural de Martinet, difuntos. Maternos: D. Juan difunto, natural de Toloriu y D.a Magdalena Coralys, natural de Bellver. Padrinos: D. Pedro Nicola, labrador, natural de Seo de Urgel y D.a Teresa Sabat, natural de Bellvert, solteros. En fe de lo cual lo firmo fecha ut supra.

Fran.co de P. Medina ...

En Barcelona á siete de Abril de mil ochocientos noventa. Yo el infrascrito Domero de esta Sta. Iglesia Catedral Basílica

lica bauticé solemnemente á un ...
que nació el cuatro del actual en la ca...
de Ripoll, número cuatro, tienda, hijo le...
gítimo de D. Jaime Solanellas, carpinte...
ro y de Dª Teresa Aragonés naturales ...
Rindecols, casados en la parroquia ...
Pedro de Rindecols segun asever...
sieron por nombres: José, Alfonso, Jaime.
Abuelos paternos: D. Jaime, carpinte...
Dª Esperanza Grau, naturales de ...
cols. Maternos: D. José y Dª Josefa ...
difuntos, naturales de Rindecols. Padrinos...
D. Antonio Solanellas, jornalero, natural...
Rindecols y Dª Francisca Roca, ...
de Barcelona, solteros. En fé de lo...
firmo fecha ut supra.

Fran.co de P. Molina ...

1467 Solanellas y Aragonés.

En Barcelona á siete de Abril ...
ochocientos noventa. Yo el infrascrito D...
de esta Sta. Iglesia Catedral Basilica ...
cé solemnemente á un niño que nac...
ió del actual en la calle Baja de ...
número setenta y cuatro, piso tercero, ...
gítimo de D. José Sabater, zapatero y ...
ta Boada, naturales de Massanet de ...
va, casados en la parroquia de ...

1468 Sabater y Boada.

...mo Abad segun consto. Se le pusieron
por nombres: José, Miguel, Bruno.
Abuelos paternos: D. José, difunto y Dª
Josefa Artigas, naturales de Massanet de
la Selva. Maternos: D. Bruno, difunto
y Dª Margarita Vendrell, naturales de
Massanet de la Selva. Padrinos: D. Mi-
guel Masgrau, molinero, natural de
Rindellots y Dª Lutita Boada, natu-
ral de Massanet de la Selva, casados. En fé
de lo cual lo firmo fecha ut supra.

Fran.co de P. Molina Pbro. Arc. Dom.º

1469 Silva y Fábregas.

En Barcelona á siete de Abril de mil
ochocientos noventa. Yo el infrascrito Ecóno-
mo de esta Sta. Iglesia Catedral Basilica
bauticé solemnemente á una niña que na-
ció el treinta de Marzo último en la ca-
lle Mendez Nuñez, número once, piso pri-
mero, hija legítima de D. Salvador Sil-
va, del comercio, natural de Tordera y de
Dª María Fábregas, natural de Malgrat,
casados en la parroquia de San Nicolás
de Malgrat segun consto. Se le pusie-

ron por nombres: Carmen, Mar[illegible]
tina. Abuelos paternos: D. [illegible] y D.ª [illegible]
sa Ruscalleda, difuntos, naturales [illegible]
dera. Maternos: D. Salvador, natu[illegible]
Sta. Coloma de Farnés y D.ª Rosa [illegible]
natural de Lloret de Mar, difuntos. Pa[illegible]
nos: D. Lorenzo Martí, del comercio y [illegible]
grina Fábregas, solteros, natura[illegible]
grat. En fe de lo cual lo firmo fecha u[illegible]
supra

[illegible]

1470 Sitjá y Castañé.

En Barcelona á siete de Abril [illegible]
ochocientos noventa. Yo el infrascrito [illegible]
de esta Sta. Iglesia Catedral Basílica [illegible]
cé solemnemente á una niña que [illegible]
cinco del actual en San Martín de Pro
vensals, calle San Severo, número [illegible]
tos cuarenta y tres, tienda, hija legíti[illegible]
de D. Juan Sitjá, labrador, natural de
San Martín de Provensals y de D.ª [illegible]
Castañé, natural de San Cugat [illegible]
casados en la parroquia de San Ju[illegible]
Agudells según consté. Se le pusieron [illegible]
nombres: Teresa, Josefa, María de Mon
serrat. Abuelos paternos: D. Pedro, na[illegible]
ral de San Martín de Provensals y [illegible]

fa Oliva, natural de San Andrés de Pala
mar, difuntos. Maternos: D. Jaime y
D.ª María Vilaró, difuntos, naturales de
San Cugat de Vallés. Padrinos: D. Bue
naventura Torné, casado, barrendero, na
tural de Sarriá y D.ª Marta Torné,
soltera, natural de Barcelona. En fe de
lo cual lo firmo fecha ut supra.

[illegible]

1471 Soler y Peris

En Barcelona á siete de Abril de mil
ochocientos noventa. Yo el infrascrito Dome
ro de esta Sta. Iglesia Catedral Basílica
bauticé solemnemente á un niño que na
ció el veinte y tres de Marzo último en la
calle de Fernando, número cuatro, piso cuar
to, hijo legítimo de D. Baldomero Soler,
maquinista, y de D.ª Luisa Peris, natu
rales de Barcelona, casados en la parroquia
del Carmen según consté. Se le pusieron
por nombres: Salvador, José, Baldomero.
Abuelos paternos: D. Juan, maquinista,
natural de Tortosa y D.ª Paula Brull, di
funta, natural de Barcelona. Mater-

nos: D. Salvador natural de Valls ... sefa Llansana, natural de Igua... difuntos. Padrinos: D. Juan ... tejidor y Dª. Josefa Serratosa, ... turales de Barcelona. En fe de lo firmo fecha ut supra.

Franco. de P. Medina Vol. atta.

1472
Teixidor y Ayats.

En Barcelona á siete de ... ochocientos noventa. Yo el infrascrito ... ro de esta Sta. Iglesia Catedral Basili... ca bauticé solemnemente á una ... nació el treinta de Marzo último ... lle de Tvill, número cuatro, ... to, hija legítima de D. Jaime ... natero, natural de Olot y de Dª. ... ca Ayats, natural de Fontcubert... dos en la parroquia de Fontcuberta ... consta. Se le pusieron por nombres, Concepcion, Dolores. Abue... nos: D. José, difunto, natural de ... Dª. Cecilia Roure, natural de ... Maternos. D. Jaime, natural de ... berta y Dª. Maria Olivé, natural ... laguer, difuntos. Padrinos: D. Ag... jidor, tapicero y Dª. Maria Teixe... tores, naturales de Olot. En fe de

lo firmo fecha ut supra.

Franco. de P. Medina Vol. atta. Benef.

1473
Trias y Gomez.

En Barcelona á siete de Abril de mil ochocientos noventa. Yo el infrascrito Domero de esta Sta. Iglesia Catedral Basilica bauticé solemnemente á un niño que nació el treinta de Marzo último en la calle Victoria, número siete, piso tercero, hijo legítimo de D. Antonio Trias, albañil y de Dª. Leonor Gomez, naturales de Barcelona, casados en la parroquia de San Pedro segun dijeron. Se le pusieron por nombres: Jose, Pedro, Juan. Abuelos paternos: D. Pedro, albañil, natural de Barcelona y Dª. Francisca Gelabert difunta, natural de Sarria. Maternos: D. José, carpintero, natural de Alcantarilla y Dª. Feria Torrell, natural de Cambrils. Padrinos: D. Antonio Gran, escribiente y Dª. Rosa Trias, solteros, naturales de Barcelona. En fe de lo cual lo firmo fecha ut supra.

Franco. de P. Medina Vol. atta. Benef.

En Barcelona á siete de Abril de mil

1474
Ulldemolins y Manpel.

ochocientos noventa. Yo el infrascri... ro de esta Sta. Iglesia Catedral ... ticé solemnemente á una niña ... cuatro del actual en la calle Urge... ... cuatro, piso segundo, hija leg... D. Bautista Ulldemolins, jornalero, ... ral de Zurita y de Dª. Concepcion ... natural de Villores, casados en la parroq... de Villores segun consto. Se le pusieron ... nombres: Maria, Rosa, Juana. Abuelos pa... ternos: D. Ramon, difunto, y Dª ... na Escrivela, naturales de ... nos: D. Juan, jornalero, y Dª ... Sentellas, naturales de Villores. Padri... Mariano Urrea, casado, jornalero, ... de Zurita, y Dª. Maria ... natural de Villores. En fe de lo cual lo firmo fecha ut supra.

Franc.co de ... Ulldemolins ...

1475
Valls y Tornella.

En Barcelona á siete de Abril ... ochocientos noventa. Yo el infrascri... ro de esta Sta. Iglesia Catedral ... bauticé solemnemente á una niña ... nació el treinta de Marzo último ... calle Provenza, número ciento veinte ... piso segundo, hija legítima de D. José Valls, dependiente de comercio, natural de San Pedro de Riudevitlles y de Dª. Rosa Tornella, natural de Barcelona, casados en la parroquia de Belen segun consto. Se le pusieron por nombres: Rosa, Josefa, Dolores, Julia, Juana. Abuelos paternos: D. Pedro, difunto, natural de San Pedro de Riudevitlles y Dª. Josefa Baques, natural de San Quintin de Mediona. Maternos: D. Francisco, natural de Garriguella y Dª. Francisca Guasch, natural de Valls. Padrinos: D. Narciso Baquer, casado, profesor y Dª. Vicenta Tornella, viuda, naturales de Barcelona. En fé de lo cual lo firmo fecha ut supra.

Franc.co de ... Ulldemolins ...

1476
Bardolet y ...

En Barcelona á siete de Abril de mil ochocientos noventa. Yo el infrascrito Tenero de esta Sta. Iglesia Catedral Basílica bauticé solemnemente á una niña que nació el tres de Diciembre de mil ochocientos ochenta y nueve, en la calle Olivo, número treinta y nueve, piso segundo

Dª Juana Maria Barbolet, de Accons (Bajos Pirineos), siendo los paternos [illegible] D. Isidoro [illegible] y los maternos D. Juan [illegible] y Dª Francisca Laborcerdette de Accons. Decreto [illegible] Septbre 1896. [illegible]

Barbolet vale

hija de padres desconocida. Se le pusieron por nombres: Lazarina, Ana, Ma[illegible]. Padrinos: D. Feliciano Pariat[illegible] [illegible]entico, natural de Tour d'Aigues, [illegible]cia, y Dª Lazarina Pariat[illegible] [illegible]ral de Rognes (Francia). En fe [de lo cual] lo firmo fecha ut supra.

Fran[cis]co de P. Vodini[illegible]

1477
Benito
y
Sanchez.

En Barcelona á siete de [Abril de] mil ochocientos noventa. Yo el infra[scrito] Domero de esta Sta. Iglesia Catedral [Basíli]ca bauticé solemnemente á una niña [que] nació el diez y nueve de Marzo [en] la calle Cirés, número diez y nue[ve], hija legítima de D. Felipe [Beni]to, natural de Soria y de Dª Mercedes [San]chez, natural de Burgo de Osma, ca[sados en] la parroquia de Ntra. Señora de la [Asun]cion de Burgo de Osma segun [consta. Se] le pusieron por nombres: Josefa [illegible]. Abuelos paternos: D. Anselmo [Benito] natural de Espeja y Dª Maria [illegible] natural de Espejon. Maternos: D. [illegible] comercio y Dª Maria Torre[s], difuntos, naturales de Trévago. Padrinos: D. [Ambro]sio Sanchez, del comercio, natura[l de Bur]go de Osma y Dª Prudencia Gimenez, natural de Trévago, solteros. En fe de lo cual lo firmo fecha ut supra.

Fran[cis]co de P. Vodini[illegible]

1478
Camps
y
Riera.

En Barcelona á siete de Abril de mil ochocientos noventa. Yo el infrascrito Domero de esta Sta. Iglesia Catedral Basílica bauticé solemnemente á una niña que nació el tres del actual en la calle Comercio, número doce, tienda, hija legítima de D. Pedro Camps, jornalero natural de Bellcaire y de Dª Ana Riera, natural tambien de Bellcaire, casados en la parroquia del mismo pueblo segun consta. Se le pusieron por nombres: Engracia, Dolores, Ana. Abuelos paternos: D. Narciso, jornalero, natural de Bellcaire y Dª Maria Pericay, natural de Pals. Maternos: D. José y Dª Rosa Puig, difuntos, naturales de Bellcaire. Padrinos: D. José Camps, casado, jornalero y Dª Engracia Camps, casada, naturales de Bellcaire. En fe de

lo cual lo firmo fecha ut su[pra]

Fran.co de P. Verdina Ult.a Pbro.

1479
Dominguez y Tomás.

En Barcelona á siete [illegible] ochocientos noventa. Yo el infrascrito [illegible] ro de esta Sta. Iglesia Catedral [illegible] ticé solemnemente á una niña que [illegible] tres del actual en la calle San [illegible] mero cinco, piso segundo, hija [illegible] D. Francisco Dominguez, [illegible] tural de Concentaina y de Dª [illegible] Tomás, natural de Barcelona, casa[dos en] la parroquia del Carmen segun [illegible] le pusieron por nombres: Francisca [Ma]nuela, Dolores. Abuelos paternos [illegible] y Dª Catalina Agulló, difuntos, natura[les] de Concentaina. Maternos: D. Jai[me] y Dª Maria Ana Bianquer, difu[ntos], naturales de Barcelona. Padrinos: [illegible] Dominguez, casado, zapatero, natur[al de] Concentaina y Dª Teresa Tomás, natural de Barcelona. En fe de lo cual lo firmo fecha ut supra.

Fran.co de P. Verdina Ult.a Pbro.

En Barcelona á siete de Abril [illegible] ochocientos noventa. Yo el infrascrito D[illegible]

[illegible]

de esta Sta. Iglesia Catedral Basílica bauticé solemnemente á un niño que nació el veinte y seis de Marzo último en la calle Villarroel, número treinta y dos, piso segundo, hijo legítimo de D. José Gimeno, dependiente, natural de Castellon de la Plana y de Dª Concepcion Cervera, natural de Torrente, casados en la parroquia de Sta Madrona segun consta. Se le pusieron por nombres: Guillermo, Salvador José. Abuelos paternos: D. José, difunto y Dª Martina Tomás, naturales de Useras. Maternos: D. Jaime, sastre, natural de Picasent y Dª Josefa Mariner, natural de Torrente. Padrinos: D. Salvador Mata, soltero, dependiente, natural de Vendrell y Dª Maria Casanovas, casada, natural de San Andres de Palomar. En fe de lo cual lo firmo fecha ut supra.

Fran.co de P. Verdina Ult.a Pbro.

1480
Gimeno y Cervera.

En Barcelona á siete de Abril de mil ochocientos noventa. Yo el infrascrito Domenero de esta Sta. Iglesia Catedral Basílica bau-

1481 Isart y Viza

ticé solemnemente á una ... el tres del actual en la calle ... ro setenta y tres, piso tercero, hij... na de D. Joaquin Isart, del comer... tural de Barcelona y de Dª ... natural de Mataró, casados en la pa... quia de San Francisco de ... constó. Se le pusieron por nombres ... ria de Montserrat, Concepcion, ... Abuelos paternos: D. Magin, ... Dª María de los Angeles Bret, nat... de Mataró. Maternos: D. Juan ... y Dª María de las Angeles ... rales de Mataró. Padrinos: D. Juan ... casado, del comercio, natural de M... y Dª María del Carmen Isart, ... tural de Barcelona. En fé de lo ... fecha ut supra.

Franc.co de P. Verdú ...

1482 Lopez y Escalera

En Barcelona á siete de ... ochocientos noventa. Yo el infrascrito ... de esta Stª Iglesia Catedral ... ticé solemnemente á un niño que ... ció el cuatro del actual en la calle ... tat, número setenta y cinco, tienda ... gítima de D. José Lopez, ... de Barcelona y de Dª Melchora Escalera natural de Figuera, casados en la parroquia de Sta. María del Mar segun consto. Se le pusieron por nombres José, Amadeo, Guillermo. Abuelos paternos: D. José, difunto, natural de Barcelona y Dª María Soler, natural de San Andrés de Palomar. Maternos: D. Pedro, jornalero, natural de Matute y Dª Francisca Clarez, natural de Figuera. Padrinos: D. Roman Lopez, viudo, jornalero, natural de Alcazar de Salamanca, y Dª María Solá, soltera, natural de San Andrés de Palomar. En fé de lo cual lo firmo fecha ut supra.

Franc.co de P. Verdú ...

1483 ... ...

En Barcelona á siete de Abril de mil ochocientos noventa. Yo el infrascrito Domero de esta Sta. Iglesia Catedral Basílica bauticé solemnemente á una niña que nació el treinta de Marzo último en la calle San Vicente, número veinte y cinco, piso tercero, hija legítima de D. Anastasio Marañon y de Dª Ignacia Latorre, natu-

rales, respectivamente de [illegible] casados en San Martin de Alberito: Se le pusieron por nombres: Laureana, Luisa. Abuelos paternos: [illegible] labrador y Dª. Placida Pastor, naturales de Alberite. Maternos: [illegible] to, labrador y Dª. Jacinta Martin [illegible] ta, naturales de Rioja. Padrinos: [illegible] cisco Ponce de Leon, del comercio, natural de Alberite y Dª. Laureana Lopez, natural de Calahorra, solteros. En fé de lo cual lo firmo fecha ut supra.

Fran.co de P. Vedruna Pbro. [illegible]

1484
Pascual
y
Sardañons.

En Barcelona á siete de [illegible] ochocientos noventa. Yo el infrascrito [illegible] de esta Sta. Iglesia Catedral [illegible] bauticé solemnemente á una niña [que] nació el primero del actual en la calle [de] la Merced, número treinta y cinco, [cuar]to, hija legítima de D. Salvador Pascual, [jor]nalero, natural de Villanueva y Geltrú y Dª. Antonia Sardañons, natural de [Borjas] Blancas, casados en la parroquia del [Car]men segun consta. Se le pusieron por nombres: Nieves, Magdalena, Ro[sa]. Abue[lo]s paternos: D. Antonio, difunto y [Jose]fina Bosch, naturales de Villanueva y Geltrú. Maternos: D. Agustin, difunto natural de Tárrega y Dª. Rosa Boldú, natural de Borjas Blancas. Padrinos: D. Miguel Cabeza, zapatero, natural de Tremp y Dª. Magdalena Masó, natural de Villanueva y Geltrú, casados. En fe de lo cual lo firmo fecha ut supra.

Fran.co de P. Vedruna Pbro. [illegible]

1485
Ribelles
y
[illegible]

En Barcelona á siete de Abril de mil ochocientos noventa. Yo el infrascrito Domero de esta Sta. Iglesia Catedral Basílica bauticé solemnemente á un niño que nació el siete de Marzo último en la calle Paloma, número doce, piso cuarto, hijo legítimo de D. Sebastian Ribelles, cerrajero, natural de Lérida y de Dª. María Pares, natural de Barcelona, casados en la parroquia del Carmen segun consta. Se le pusieron por nombres: Fernando, Enrique, José. Abuelos paternos: D. Sebastian, empleado y Dª. Merced Puiginach, naturales de Lérida. Maternos: D. José, natu-

ral de Mamou y Dª Cristina [illegible] natural de Barcelona, difuntos. Paternos: Fernando Martin, dependiente de comercio, natural de Lérida y Dª [illegible] Ferrer, natural de Barcelona, [illegible] En fé de lo cual lo firmo fecha ut supra.

Fran.co de P. Vechina, Pbro. Ecónomo

1486
Segura y Segura.

En Barcelona á siete de Abril de mil ochocientos noventa. Yo el infrascrito Domero de esta Sta. Iglesia Catedral Basílica bauticé solemnemente á una niña que nació el cuatro del actual en la calle San Erasmo, número [illegible], hija legítima de D. Joaquin Segura, [illegible], natural de [illegible] y de Dª Constancia Segura, natural de [illegible], casados en la parroquia de Beceite, [illegible] dijeron. Se le pusieron por nombres Concepcion, Mercedes, Maria. Abuelos paternos: D. José, labrador y Dª Melchora [illegible]biol, difunta, naturales de [illegible]. Maternos: D. José, jornalero, natural de Castell de Cabras y Dª Tomasa [illegible], natural de Beceite. Padrinos: D. [illegible] Cid, jornalero, natural de Tortosa y Dª Teresa Guimerá, natural de Bece[illegible]

teros. En fé de lo cual lo firmo fecha ut supra.

Fran.co de P. Vechina, Pbro. Ecónomo

1487
[illegible]gnito.

En Barcelona á siete de Abril de mil ochocientos noventa. Yo el infrascrito Domero de esta Sta Iglesia Catedral Basílica bauticé solemnemente á un niño que nació el tres del actual en Hostafranchs, calle Bejar, número sesenta y dos, tienda, hijo de padres desconocidos. Se le pusieron por nombres: Juan, Bernardo, José. Padrinos: D. Fernando Bleckee, vidriero y Dª Juana Prada, casados, naturales de Barcelona. En fé de lo cual lo firmo fecha ut supra.

Fran.co de P. Vechina, Pbro. Domero

[illegible]
[illegible]pinet y [illegible]iberas.

En Barcelona á ocho de Abril de mil ochocientos noventa. Yo el infrascrito Domero de esta Sta Iglesia Catedral Basílica bauticé solemnemente á una niña que nació el veinte y nueve de Marzo último en la calle de los Angeles, número doce, piso segundo

hija legítima de D. Miguel ... comercio, natural de Barcelona ... sa Lloberas, natural de Vilasar de ... sados en la parroquia de ... cierto segun dijeron. Se le pusieron ... bres: Teresa, Josefa, Rosa. Abuelos paternos D. Ignacio, difunto, natural de ... gell y Dª. Teresa Batllori, natural de ... Maternos: D. José, marino y Dª. ... naturales de Vilasar de Mar. Padrinos abuelos materno y paterna. En fe ... lo firmo fecha ut supra.

Franco. ...

1489 Palau y Montaner.

Hizo su ... el dia 14 junio de 1909 en la parroquia de San Francisco de Paula.

En Barcelona á ocho de Abril de ochocientos noventa. Yo el infrascrito D. ... de esta Sta. Iglesia Catedral ... solemnemente á una niña que nació veinte y seis de Marzo último en la ... de ... número cuarenta y siete ... hija legítima de D. Juan ... diantes, natural del Vendrell y de Dª. ... Montaner, natural de Granollers, casados en la parroquia de San Francisco de ... segun consto. Se le pusieron por nombres: Maria, Francisca, Josefa, Juana, ... gro. Abuelos paternos: D. Francisco ... sefa Marié, difuntos, naturales de Vendrell. Maternos: D. Juan y Dª. Antonia Marsans, difuntos, naturales de Granollers. Padrinos: D. Francisco Palau, propietario, natural del Vendrell y Dª. Maria Elias, natural de Granollers, solteros. En fe de la cual lo firmo fecha ut supra.

Franco. ...

1490 Casa y Carnevali.

En Barcelona á nueve de Abril de mil ochocientos noventa. Yo el infrascrito Domero de esta Sta. Iglesia Catedral ... bauticé solemnemente á una niña que nació el diez y seis de Marzo último en la calle Merced, número treinta y uno, piso segundo, hija legítima de D. Genaro Casa, empleado, natural de Reus y de Dª. Concepcion Carnevali, natural de Madrid, casados en la parroquia de Sta. Madrona segun consto. Se le pusieron por nombres: Josefa, Carolina, Ana. Abuelos paternos: D. Joaquin, natural de Barcelona y Dª. Josefa Carbonell, natural de Reus, difuntos. Maternos: D. Alejandro, natural de Paris y Dª. Ma-

mucia Cardón, natural de ...
tes. Padrinos: D. Jaime ...
pleada, natural de Zamora, ...
tobal, soltera, natural de ...
lo cual lo firmo fecha ut supra.

Fran.co de P. Codina Vallés Pbro. Dom.o

1491
Mestres
y
Arús.

En Barcelona á nueve de Abril de mil ochocientos noventa. Yo el infrascrito Domero de esta Sta. Iglesia Catedral Basílica bauticé solemnemente á una niña que nació el tres del actual en la calle San Pedro, número veinte y ocho piso ..., hija legítima de D. Agustín Mestres, natural de Barcelona y de D.a Dominga Arús, natural de ..., casados en la parroquia de San Pedro ..., según consto. Se le pusieron por nombres: Carmen, María, Francisca. Abuelos paternos: D. ..., jornalero, ... rera y D.a María ..., natural de Barcelona. Maternos: D. Juan, difunto, natural de Sabadell y D.a Marina ..., natural de Butsenich. Padrinos: el abuelo paterno y D.a Antonia Mestres, casada, natural de Barcelona. En fé de lo cual lo firmo fecha ut supra.

Fran.co de P. Codina Vallés Pbro. Dom.o

1492
Mora
y
Bastart.

En Barcelona á nueve de Abril de mil ochocientos noventa. Yo el infrascrito Domero de esta Sta. Iglesia Catedral Basílica bauticé solemnemente á un niño que nació el siete del actual en la Barceloneta calle Pescadores, número tres, piso tercero, hijo legítimo de D. Francisco Mora, marino y de D.a Margarita Bastart, naturales de Palma de Mallorca, casados en la parroquia de San Miguel del Puerto según consto. Se le pusieron por nombres: Francisco de Paula, Antonio, Angel. Abuelos paternos: D. Bernardo, difunto y D.a María Ana Roura, naturales de Palma de Mallorca. Maternos: D. Bernardo y D.a Catalina Carbonell, difuntos, naturales de Palma de Mallorca. Padrinos: D. José Martínez, pintor, natural de Sagunto y D.a María Figuerola, natural de Barcelona, casados. En fé de lo cual lo firmo fecha ut supra.

Fran.co de P. Codina Vallés Pbro. Dom.o

En Barcelona á nueve de Abril

1493
Incognito.

de mil ochocientos noventa. [illegible]
crito Domero de esta Sta. Iglesia [illegible]
Basilica bauticé solemnemente a un [illegible]
que nació el mismo dia en la calle [illegible]
cas, número diez y nueve, piso [illegible]
de padres desconocidos. Se le pusieron
nombres: José, Maria, Lorenzo, [illegible]
Madrina: Dª. Asuncion [illegible]
natural de Echo. En fe de lo cual lo [illegible]
fecha ut supra.
Franco. de P. [illegible]

1494
Brugal
y
Comas.

En Barcelona á diez de [illegible]
ochocientos noventa. Yo el infrascrito [illegible]
de esta Sta. Iglesia Catedral Basilica [illegible]
solemnemente á una niña que [illegible]
te y cinco de Marzo último en la ca[illegible]
ga, número ciento ochenta y cinco, [illegible]
ja legitima de D. Pedro Brugal, [illegible]
natural de San Pedro de Ribes y [illegible]
lalia Comas, natural de San Pedro [illegible]
villes, casados en la parroquia de [illegible]
fate segun consto. Se le pusieron por [illegible]
bres: Encarnacion, Antonia, Ramona. [illegible]
los paternos: D. Pedro, natural de San [illegible]
tian y Dª. Francisca Brugal, nat[illegible]
San Cugat de Sasgarrigas, difuntos [illegible]

D. Antonio, natural de Torrasola y Dª. Jo-
sefa Comas, natural de San Quintin de
Mediona, difuntos. Padrinos: D. Ricardo
Viñas, casado, dependiente, natural de Bar-
celona y Dª. Teresa Brugal, natural de
Gracia, soltera. En fé de lo cual lo firmo
fecha ut supra.
Franco. de P. [illegible]

1495
Bofill
y
Bonay.

En Barcelona á diez de Abril de mil
ochocientos noventa. El Rdo. D. Carlos Bo-
fill, Pbro., Beneficiado de San Severo, con li-
cencia del infrascrito Domero de esta Sta. Igle-
sia Catedral Basilica, bautizó solemnemente
á una niña que nació el catorce de Mar-
zo último en la calle Cortes, número tres-
cientos setenta y dos, piso tercero, hija legi-
tima de D. Evaristo Bofill, del comercio
y de Dª. Adela Bonay, naturales de Bar-
celona, casados en la parroquia de Sta. Ma-
ria del Mar segun consto. Se le pusie-
ron por nombres: Adela, Joaquina, Ja-
viera, Florentina. Abuelos paternos: D. Ja-
cinto del comercio y Dª. Angela Pickot, na-

turales de Barcelona. Maternos ...
nio, difunto, natural de Forzan...
Antonia Carbó, natural de ...
Padrinos: D. Joaquin Bonay, ...
comercio y D.ª Caridad ... natura-
les de Barcelona. En fé de lo cual lo firmo
fecha ut supra. = Soltera ...

Fran.co de A. Vedina ...

1496
Cabrera
y
Peydro.

En Barcelona á diez de Abril de mil
ochocientos noventa. Yo el infrascrito ...
de esta Sta. Iglesia Catedral Basílica ...
solemnemente á un niño que nació ...
te del actual en la calle Villarroel ...
treinta y dos, piso cuarto, hijo legítimo ...
cisco Cabrera, jornalero y de D.ª María ...
naturales de Alcoy, casados en la parroquia
de Sta. Madrona segun consto. Se le pusie-
ron por nombres: Ricardo, Francisco ...
ge. Abuelos paternos: D. Miguel y ...
sa Abad, difuntos, naturales de Alcoy. Mater-
nos: D. Agustin, jornalero y D.ª Rosa ...
na, naturales de Alcoy. Padrinos: ...
do Jené, soltero, jornalero, natural de ...
y D.ª Beatriz Garcia, casada, natural de ...
En fé de lo cual lo firmo fecha ut supra.

Fran.co de A. Vedina ...

1497
Duran

En Barcelona á diez de Abril de
mil ochocientos noventa. Yo el infrascrito Do-
mero de esta Sta. Iglesia Catedral Basílica
bauticé solemnemente á un niño que na-
ció el treinta y uno de Marzo último en la
calle Gerona, número ochenta y uno tienda,
hijo legítimo de D. José Duran, del comer-
cio, natural de Castellbisbal y de D.ª Dolores
Ollé, natural de Gelida, casados en la
parroquia de San Pedro de Gelida segun
consto. Se le pusieron por nombres: José,
Agustin, Juan. Abuelos paternos: D. Agus-
tin y D.ª Rosa Rivas, difuntos, naturales de
Castellbisbal. Maternos: D. José, difunto, na-
tural de Gelida y D.ª Coloma Castellví, na-
tural de Cervera. Padrinos: D. Juan Du-
ran, casado, labrador, natural de Castell-
bisbal y la abuela materna. En fé de lo
cual lo firmo fecha ut supra.

Fran.co de A. Vedina ... Domero

En Barcelona á diez de Abril de mil
ochocientos noventa. Yo el infrascrito Domero
de esta Sta. Iglesia Catedral Basílica bauticé

1498
Ferrer
y
Realp.

solemnemente á una niña que nació ... te y seis de Marzo último en las ... calle San Benito, tienda ... ja legítima de D. Antonio Ferrer ... y de Dª Rosa Realp, naturales de ... sados en la parroquia de Sta ... Sans segun dijeron. Se le pusieron ... bres: Rita, Rosa, Antonia. Abuelos ... D. Juan, difunto, natural de ... Vasolveras y Dª Rita Vidal, natural ... ra. Maternos. D. Andres, ... tural de Igualada y Dª ... tural de Barcelona. Padrinos los ... maternos y paternos. En fé de lo ... mo fecha ut supra

Franco de P. Medina Febrer ...

En Barcelona á diez de Abril ... cientos noventa. Yo el infrascrito ... esta Sta Iglesia Catedral Basílica ... solemnemente á una niña que nació ... treinta y uno de Marzo último en la ... za de la Universidad, numero cuatro ... hija legítima de D. Francisco Font ... do, natural de Seriñá y de Dª Maria ... dilla, natural de Barcelona, casados ... parroquia de San Pedro de las Puellas ...

1499.
Font
y
Andilla.

consto. Se le pusieron por nombres: Matilde, Balbina, Maria. Abuelos paternos. D. Francisco difunto, natural de San Pribat y Dª Maria Grebul, natural de Seriñá. Maternos: D. Antonio, difunto, natural de Barcelona y Dª Rosa Amorós, natural de Vera. Padrinos: D. Hilario Armengol, del comercio, natural de Barcelona y Dª Matilde Bentar, natural de Bélgica, casados. En fé de lo cual lo firmo fecha ut supra.

Franco de P. Medina Febrer ...

1500
Jensen
y
Carreras.

En Barcelona á diez de Abril de mil ochocientos noventa. Yo el infrascrito Domero de esta Sta Iglesia Catedral Basílica, bauticé solemnemente á un niño que nació el nueve del mes de Marzo último en el Paseo de Gracia, numeros cincuenta y seis y cincuenta y ocho, piso segundo, hijo legítimo de D. Carlos Bernardo Jensen, consignatario, natural de Cristiania (Noruega) y de Dª Josefa Carreras, natural de Masnou, casados en la parroquia de San Miguel del

...erto segun dijeron. Se le pusieron por nombres: Alfonso, Pablo, Luis... Abuelos paternos: D. Olé, natural de ... (Noruega), y D.a Mat... Andersen, natural de Ringerige (Noruega), difuntos. Maternos: D. Manuel, natural de San Feliu de ...pols y D.a Maria Ferrer, natural de ...nou, difuntos. Padrinos: D. Pablo Ole..., catedratico, natural de Reus y D.a ... Baseda, natural de Barcelona, ... En fé de lo cual lo firmo fecha ut supra.

Fran.co de P. Vertinatol... Pbro. Dom.

1501
Mirambell y Barangué.

En Barcelona a diez de Abril de ... ochocientos noventa. Yo el infrascrito ...ro de esta Sta. Iglesia Catedral ... bauticé solemnemente á un niño que nació el cinco del actual en San Andres de Palomar, calle Sta Teresa, número ... ta y dos, tienda, hijo legítimo de ... Mirambell, jornalero, natural de San Andres de Palomar y de D.a ... Barangué, natural de Barcelona, casados en la parroquia de San Andres de Palomar segun consto. Se le pusieron por nombres: Amadeo, Roberto, José. Abuelos paternos: D. José, natural de Sta ...

Saserra y D.a Raimunda Rovira, natural de Moyá, difuntos. Maternos: el abuelo desconocido y D.a Salvadora Barrenare y ...ramá, natural de Barcelona. Padrinos: D. José Paituí, cortante, natural de ...ligo...gira y D.a Beatriz Varo..., natural de Orihuela, solteros. En fé de lo cual lo firmo fecha ut supra.

Fran.co de P. Vertinatol... Pbro. Dom.

1502
Martí y Puigdollers.

En Barcelona á diez de Abril de mil ochocientos noventa. Yo el infrascrito Domero de esta Sta. Iglesia Catedral Basílica bauticé solemnemente á un niño que nació el dos del actual en la villa de Gracia, calle Quevedo, número treinta y cinco, tienda, hijo legítimo de D. Enrique Martí, dependiente, natural de Gracia y de D.a Ramona Puigdollers, natural de Roda, casados en la parroquia de San Juan de Gracia segun consto. Se le pusieron por nombres: José, Maria, Enrique, Francisco de Paula. Abuelos paternos: D. José, difunto, natural de San Pedro de Vilanet y

Dª Francisca Trocha, natura...
de Mar. Maternos: D. José, natu...
garola y Dª Josefa Crespi, na...
Villatorta, difuntos. Padrinos ...
Maria Puigdollers, soltero, ...
natural de San Jervasio de ...
tonia Trochas, viuda, natural de ...
de Mar. En fe de lo cual lo firmo ...
supra.

Franco. de P. Vedruna Tobía Pbro. ...

1503
Ramirez
y
Andilla.

En Barcelona á diez de ...
mil ochocientos noventa. Yo el infra...
to Domero de esta Sta. Igla. Catedral
Basilica bauticé solemnemente á ...
ña que nació el seis del actual en ...
da de San Antonio, número diez y ...
da, hija legítima de D. Tomas Ramir...
zapatero, natural de Tortosa y de Dª ...
resa Andilla, natural de Horta casa...
la Catedral de Tortosa segun constó. ...
sieron por nombres: Teresa, Josefa, ...
cisca. Abuelos paternos: D. José y Dª ...
ria Antó, difuntos, naturales de Tortosa...
ternos: D. José y Dª Josefa Carbó, ...
tos, naturales de Horta. Padrinos: ...
Miguel, casado, del comercio, natural ...

1504
Tallarés

Pedro de Rindevitlles y Dª Clara Cala-
tayud, viuda, natural de Engre. En fe
de lo cual lo firmo fecha ut supra.

Franco. de P. Vedruna Tobía Pbro. Domero

En Barcelona á diez de Abril de
mil ochocientos noventa. Yo el infras-
crito Domero de esta Sta. Iglesia Catedral
Basilica bauticé solemnemente á una
niña que nació el seis del actual en Gra-
cia, calle Travesera, número doscientos trein-
ta y nueve, tienda, hija legítima de D.
Vicente Tallarés, jornalero, natural de San
Pedro de Rindevitlles y de Dª Esperanza
Solá, natural de Gracia, casados en la
parroquia de Sta. Maria de Gracia
segun constó. Se le pusieron por nom-
bres: Magdalena, Angela, Josefa. Abue-
los paternos: D. Patricio, difunto, natu-
ral de San Pedro de Rindevitlles y Dª An-
tonia Sascots, natural de Cabrera. Mater-
nos: D. Andres, natural de Barcelona
y Dª Esperanza Comas, natural de
Blanes, difuntos. Padrinos: D. Jaime

Puigdollés, casado, jornalero, natural de San Martin de Provensals y Dª [illegible] Puigdollés, soltera, natural de [illegible]. En fé de lo cual lo firmo fecha ut supra.

Francº de P. Vedruna Ecónomo [illegible]

1505
Santacana y Subirá.

En Barcelona á diez de Abril de mil ochocientos noventa. Yo el infrascrito Domero de esta Sta. Iglesia Catedral Basílica bauticé solemnemente á una niña que nació el veinte y nueve de Marzo último en la calle Tallers, número quince, piso tercero, hija legítima de D. Baltasar Santacana, cartero, natural de [illegible] y de Dª María Subirá, natural de [illegible]tiá, casados en la parroquia de [illegible] segun dijeron. Se le pusieron por nombres: Dolores, Serafina, Tomasa. Abuelos paternos: D. Jaime, natural de [illegible] y Dª Florentina Tomás, natural de [illegible]lada, difuntos. Maternos: D. Juan [illegible]dor, natural de Fortiá y Dª Teresa [illegible]né, natural de Fransorés. Padrinos: D. [illegible] Zulueta, casado, propietario y Dª Fran[cisca] Zulueta, naturales de Trinidad (Cuba). En fé de lo cual lo firmo fecha ut supra.

Francº de P. Vedruna Ecónomo [illegible]

1506
Torrent
y
Clompart

En Barcelona á diez de Abril de mil ochocientos noventa. Yo el infrascrito Domero de esta Sta. Iglesia Catedral Basílica bauticé solemnemente á una niña que nació el veinte y seis de Marzo último en la calle Trinna, número quince, entresuelo, hija legítima de D. Jaime Torrent, del comercio, natural de Tossa y de Dª Beatriz Clompart, natural de Barcelona, casados en la parroquia de Sta María del Mar segun consta. Se le pusieron por nombres: Dolores, Benita, Consuelo. Abuelos paternos: D. Tomás, difunto y Dª María Nogueras, naturales de Tossa. Maternos: D. Jaime, difunto y Dª Francisca Pons, naturales de Mahon. Padrinos: D. Miguel Pons, jornalero, natural de Mahon y Dª María Torrent, natural de Tossa, solteros. En fé de lo cual lo firmo fecha ut supra.

Francº de P. Vedruna Ecónomo [illegible]

En Barcelona á once de Abril de mil ochocientos noventa. Yo el infrascri-

1507 Bourdon y Blok

to Domero de esta Sta. Iglesia [illegible]
silica bauticé solemnemente á una [illegible]
que nació el veinte de Marzo [illegible]
la calle Rosal, número siete, [illegible]
legítima de D. Pablo Carlos [illegible]
natero, natural de Villiers [illegible]
cia) y de Dª. Maria Emilia [illegible]ok, [illegible]
de Alsacia (Francia), casados en la [illegible]
quia de Sta Madrona segun [illegible]
le pusieron por nombres: Maria de la [illegible]
cepcion, Felisa, Enrica. Abuelos [illegible]
D. Adolfo, labrador y Dª. Adelinda [illegible]
naturales de Villiers. Maternos [illegible]
difunto, natural de Alsacia y [illegible]
Blok, natural de Irrien [illegible]
madrina Dª. Maria de la Concepcion [illegible]
Antonio, soltera, natural de [illegible]
fe de lo cual lo firmo fecha ut supra

Franco de P. Vodina [illegible]

1508 Bertran y Monsuñer

En Barcelona á doce de [illegible]
ochocientos noventa. Yo el infrascrito [illegible]
ro de esta Sta. Iglesia Catedral [illegible]
ticé solemnemente á un niño que [illegible]
dia anterior, calle Manso, número [illegible]
ta y uno, tienda, hijo legítimo de D. [illegible]
tin Bertran, cerrajero y de Dª. [illegible]

mujer, naturales de Igualada, casados en
la parroquia de Sta. Maria de Igualada
da segun dijeron. Se le pusieron por
nombres: Luis Rey de Francia, Buena
ventura, Valentin. Abuelos paternos:
D. Valentin, difunto y Dª. Rosa Closa
naturales de Igualada. Maternos: D.
Antonio, del comercio, natural de [illegible]
bal y Dª. Elvira Castells, natural de Bue
nos Aires. Padrinos: D. Buenaventura
Esmajes, cerrajero, natural de Ceres y
Dª. Luisa Cornelia, natural de Barce
lona, casados. En fé de lo cual lo firmo
fecha ut supra.

Franco de P. Vodina [illegible]

1509 Bermudez y Cartagena

En Barcelona á doce de Abril de
mil ochocientos noventa. Yo el infras-
crito Domero de esta Sta. Iglesia Catedral
Basilica bauticé solemnemente á una
niña que nació el tres de Febrero últi-
mo en la calle Consejo de Ciento, núme
ro trescientos cinco, piso primero, hija
legítima de D. Alejandro Bermudez, pro-

...pietario, natural de Sevilla... delaria Cartagena, natural de ... casados en la parroquia de Ntra. ... de Guadalupe de Ponce (Puerto Rico)... gún consta. Se le pusieron por nombres: Purificacion, Mercedes. Abuelos paternos: D. Fernando y D.ª Concepción ...ma, difuntos, naturales de Sevilla. Maternos: D. Juan José, difunto, natural de Mayagüez y D.ª Josefa Teijido, natural de Cabo Rojo (Puerto Rico). Fué madrina D.ª Mercedes Arnell, soltera, natural de Aguadilla, Puerto Rico, de lo cual lo firmo fecha ut supra.

Franc.º de A. Sitjes, Pbro.

1580.
Colomé
y
Riepach.

En Barcelona á doce de Abril de mil ochocientos noventa. Yo el infrascrito ... ...ero de esta Sta. Iglesia Catedral Basílica bauticé solemnemente á un niño que nació el dos del actual en la calle ... ...tal, número setenta y cinco, tienda, hijo legítimo de D. Antonio Colomé, tabernero, natural de Barcelona y de D.ª ...ria Riepach, natural de Olost, casados en la parroquia de San Agustín ... ...to. Se le pusieron por nombres: Miguel, Antonio. Abuelos paternos: D. José, tabernero, natural de San Ginés de Vilasar y D.ª Cecilia Copina, difunta, natural de Barcelona. Maternos: D. Francisco, natural de Olost y D.ª Antonia Coll, natural de Barcelona, difuntos. Padrinos: D. Miguel Espluga, soltero, tabernero, natural de Barcelona y D.ª Ermindina Perarnau, casada, natural de Esparraguera. En fé de lo cual lo firmo fecha ut supra.

Franc.º de A. Sitjes, Pbro. ...

1581
Catalá
y
Harduya.

En Barcelona á doce de Abril de mil ochocientos noventa. Yo el infrascrito Domero de esta Sta. Iglesia Catedral Basílica bauticé solemnemente á una niña que nació el diez y ocho de Marzo último en la calle Roger de Flor, número doscientos veinte y tres, piso tercero, hija legítima de D. Juan Catalá, empleado, natural de Jávea y de D.ª Antonia Harduya, natural de Barasoain, casados en la parroquia de San Pedro de las Puellas, segun...

dijeron. Se le pusieron por nom-
bres: Antonia, Inés, Faustina. Abuelos [illegible]
D. Pedro, propietario, nat[illegible]
y Dª Antonia Ausina, natur[illegible]
Maternos: D. Manuel, difunto [illegible]
de Bélgica y Dª Antonia [illegible]
tural de Cataluña. Padrinos [illegible]
Cardaya, casada, natur[illegible]
En fe de lo cual lo firmo fe[cha]
ut supra.

Franco de P. Codina Vidal Pbro. Domo

1512
Cabot
y
Rovira.

En Barcelona á doce de Abril
mil ochocientos noventa. Yo el infrascri-
to Domero de esta Sta. Iglesia Catedral Ba-
silica bauticé solemnemente á una niña
que nació el cuatro del actual en el pa-
sage de San Benito, número seis, [illegible]
cero, hija legítima de D. Ramon Cabot,
del comercio, natural de San Andrés de
Llavaneras y de Dª María Rovira, na-
tural de Massanet de la Selva, casados en
la parroquia del Salvador de [illegible]
según constó. Se le pusieron por nom-
bres: María de la Asuncion, Fran-
cisca, Antonia. Abuelos paternos: [illegible]
vador, del comercio y Dª Teresa [illegible]

turales de San Andres de Llavaneras.
Maternos: D. José, médico, natural
de Olers y Dª Francisca Rosalleda,
difuntas, natural de Tordera. Padrinos:
el abuelo paterno y Dª Narcisa Rovi-
ra, soltera, natural de Massanet de
la Selva. En fe de lo cual lo firmo fecha
ut supra.

Franco de P. Codina Vidal Pbro. Domo

[15]13
[Tor]res
y
[Sab]riá.

En Barcelona á doce de Abril
de mil ochocientos noventa. Yo el in-
frascrito Domero de esta Sta. Iglesia
Catedral Basílica bauticé solemnemen-
te á una niña que nació el dos del ac-
tual en la calle Canals, número cin-
cuenta y dos, tienda, hija legítima de
D. Esteban Torres, jornalero y de Dª Fran-
cisca Sabriá; naturales de Torruella de
Montgrí, casados en San Ginés de To-
rruella de Montgrí según constó. Se le
pusieron por nombres: Margarita, El-
vira, María. Abuelos paternos: D. Ginés,
difunto y Dª Margarita Pmart, natura-

les de Torroella de Montgrí res-
pectivamente. Maternos: D. [illegible]
[illegible], natural de [illegible] y D.
Aymé, natural de Pals. [illegible]
[illegible] Llorens, jornalero, natural [illegible]
bà y Dª Catalina Torres, natural de To-
rruella de Montgrí, casados. En fe
cual lo firmo fecha ut supra.

Franco. de P. Molins[illegible]

1532.
Vila
y
Sanromà.

En Barcelona á doce de Abril [illegible]
ochocientos noventa. Yo el M. I. [illegible]
tin [illegible], Pbro., Canónigo de esta [Igle-]
sia Catedral [illegible], con [illegible]
mero de semana, bauticé solemnemente
á un niño que nació el primero [del ac-]
tual en la calle [illegible], número [illegible]
nueve, piso primero, hijo legítimo [de D.]
José Vila, del comercio y de Dª [illegible]
romá, naturales de Barcelona, con[sortes]
[de es]ta Catedral Basílica según [consto. Se le]
pusieron por nombres: Jose, Alberto, [Fran-]
cisco de Paula. Abuelos paternos: [D. ...]
natural de Sta Susanna y Dª [illegible]
[illegible], natural de Barcelona. Ma[ter-]
nos: D. Francisco, propietario, natural [de]
Valls y Dª Gertrudis [illegible], natural [de]

Barcelona. Padrinos: los abuelos ma-
ternos. En fe de lo cual lo firmo fe-
cha ut supra.

Franco. de P. Molins[illegible]

1533
Puch
y
Gurgui.

En Barcelona á trece de Abril de
mil ochocientos noventa. Yo el infrascri-
to Ecónomo de esta Sta. Iglesia Catedral
Basílica bauticé solemnemente á un ni-
ño que nació el once del actual en la ca-
lle Unión, número diez y nueve, piso pri-
mero, hijo legítimo de D. Juan Puch,
sastre, natural de Coll de Nargó y de
Dª Dolores Gurgui, natural de Sarriá,
casados en la parroquia de San Agus-
tín según consto. Se le pusieron por
nombres: Ramon, Jose, Miguel. Abue-
los paternos: D. Juan, sastre y Dª Ma-
ría Remolins, naturales de Coll de Nar-
gó. Maternos: D. Antonio, del comercio
natural de Sarriá y Dª Rosa Fontanills,
natural de Premiá. Padrinos: D. Ra-
mon Gurgui, del comercio, natural de
Sarriá y Dª Ciriaca Roda, natural de

...quena, casados. En fe ... mo fecha ut supra.

Fran.co de P. Molina ...

1516 Casadevall y Nimbó

En Barcelona á trece de ... ochocientos noventa. Yo el infrascrito ... ro de esta Sta. Iglesia Catedral ... ticé solemnemente á una niña ... el treinta de Marzo último ... número quince, piso tercero, ... de D. José Casadevall, ... Vidreras y de D.a Teresa Nimbó, natu... da, casados en la parroquia de ... segun consta. Se le pusieron por ... Mercedes, Flora, Dolores. Abuelos ... D. José, jornalero, natural de ... Teresa Granpera, natural de ... nos D. Elias, jornaleros, natural ... franchs de Cervera y D.a ... tural de Lérida. Padrinos D. ... lez, casado, jornalero, natural de ... María Tous, soltera, natural de ... fé de lo cual lo firmo fecha ut supra.

Fran.co de P. Molina ...

1518 ... era.

En Barcelona á trece de Abril ... ochocientos noventa. Yo el infrascrito ...

1517 Ferrús y Viñas.

de esta Sta. Iglesia Catedral Basílica bauticé solemnemente á un niño que nació el siete del actual en la calle ...ureta, número doce, piso cuarto, hijo legítimo de D. José Ferrús, labrador, natural de Batea y de D.a Francisca Viñas, natural de Nonaspe, casados en la parroquia de Batea segun consta. Se le pusieron por nombres. Gabriel Arcangel, Francisco de Paula, Isidro. Abuelos paternos. D. José, labrador y D.a Francisca Suñé, naturales de Batea. Maternos: D. José, labrador y D.a Francisca Poch, naturales de Nonaspe. Padrinos. D. ... Suñé, casado, herrero, natural de Batea y D.a Rosa Ferreras, soltera, natural de Gandesa. En fé de lo cual lo firmo fecha ut supra.

Fran.co de P. Molina ...

En Barcelona á trece de Abril de mil ochocientos noventa. Yo el infrascrito Domero de esta Sta. Iglesia Catedral Basílica bauticé solemnemente á un niño que nació el cinco del actual en Gracia, ca-

lle Diagonal, número ciento veinte y siete piso segundo, hijo legítimo de D. Camilo Porta, litógrafo, natural de Almería y de Dª Antonia Mora, natural de Barcelona, casados en la parroquia de San Pedro según consto. Se le pusieron por nombres: Narciso, Jaime, José. Abuelos paternos: D. Jaime Porta Rosselló y Dª Laureana Castanera, natural de San Esteban de Litera, difuntos. Maternos: D. José, difunto y Dª Narcisa Triólas, naturales de Barcelona. Padrinos: D. Narciso Torres, soltero, jornalero, natural de Barcelona y la abuela materna. En fe de lo cual firmo fecha ut supra. = Enmienda ... el anterior añadido.

Franco. M. Codina Vilá [illegible]

1519
Paradell
y
Puig.

En Barcelona á trece de Abril de mil ochocientos noventa. Yo el infrascrito Domero de esta Sta. Iglesia Catedral Basílica bauticé solemnemente á un niño que nació el diez del actual en el Pasaje de San ... número siete, piso primero, hijo legítimo de D. José Paradell arriero, natural de San Julian de Vilatorta y de Dª Dolores Puig, natural de Barcelona, casados en la parroquia

144

Sta. Maria del Mar según consto. Se le pusieron por nombres: Ramon, José, Miguel. Abuelos paternos: D. Ramon, labrador, natural de San Julian de Vilatorta y Dª Rosa Peypoch, difunta, natural de Vilalleons. Maternos: D. Miguel natural de Lérida y Dª Dolores Girós, natural de Gerona, difuntos. Padrinos: el abuelo paterno y Dª Magdalena Jimenez, soltera, natural de Barcelona. En fe de lo cual lo firmo fecha ut supra.

Franco. M. Codina Vilá [illegible]

1520
Prat.
y
Jutbet.

En Barcelona á trece de Abril de mil ochocientos noventa. Yo el infrascrito Domero de esta Sta. Iglesia Catedral Basílica bauticé solemnemente á una niña que nació el once del actual en la calle de Tigre, número veinte y dos tienda, hija legítima de D. Juan Prat, jornalero, natural de Sardas y Dª Maria Jutbet, natural de Claravalls, casados en la parroquia del Carmen según consto. Se le pusieron por nombres: Josefa, Maria,

Juana. Abuelos paternos: D. Martín, natural de Saldas y Dª. María Perramon, natural de Sorribas, difuntos. Maternos: D. ...mon y Dª. María Bosch, difuntos, naturales de Claravalls. Padrinos: D. José Puig..., jornalero, natural de Barcelona y Dª. ...riá Castellá, natural de Avió, casados. En fé de lo cual lo firmo fecha ut supra.

Franc.co de A. Molina Pbro. ...

1521
del Pino
y
Rodriguez.

En Barcelona á trece de Abril de mil ochocientos noventa. Yo el infrascrito Domero de esta Sta. Iglesia Catedral Basílica bauticé solemnemente á una niña que nació el siete del actual en la calle ancha número treinta y tres, tienda, hija legítima de D. José del Pino, empleado, natural de Rambla y de Dª. Isabel Rodriguez, natural de Adra, casados en la parroquia de los Stos. Justo y Pastor segun dijeron. Se le pusieron por nombres Luisa, Rosalía, Isidora. Abuelos paternos: D. A. ... difunto y Dª. Lorenza Villegas, natural de Rambla. Maternos: D. Francisco ... y Dª. Josefa Campoy, difuntos, naturales de Adra. Padrinos: D. José Orús, ... natural de Fraga y Dª. Rosalía ... natural de Adra, casados. En fé de lo cual lo firmo fecha ut supra.

Franc.co de A. Molina Pbro. Domero

1522
Saldaña
y
Carol.

En Barcelona á trece de Abril de mil ochocientos noventa. Yo el infrascrito Domero de esta Sta. Iglesia Catedral Basílica bauticé solemnemente á una niña que nació el seis del actual en la calle Salvá número veinte y cuatro, piso cuarto, hija legítima de D. Juan Saldaña, empleado, natural de Illueca y de Dª. Filomena Carol, natural de Aguiló, casados en la parroquia de Ntra. Señora de la Soledad de Igualada segun consta. Se le pusieron por nombres: Teresa, Dolores. Abuelos paternos: D. Segundo, difunto y Dª. María Cruz Tomás, naturales de Illueca. Maternos: D. José, jornalero y Dª. Josefa Riera, naturales de Aguiló. Padrinos: D. José Carol, jornalero, natural de Aguiló y Dª. Teresa Ros, natural de Igualada, solteros. En fe de lo cual lo firmo fecha ut supra = Enmendados = Teresa = vale

Franc.co de A. Molina Pbro. Domero

1523
Soms
y
Roget.

En Barcelona á trece de Abril de mil ochocientos noventa. Yo el infrascrito Domero de esta Sta. Iglesia Catedral Basílica bauticé solemnemente á un niño que nació el veinte y seis de Marzo último en la Barceloneta, calle de Sevilla, número veinte y cinco piso tercero, hijo legítimo de D. Salvador Soms, hornero, natural de Palma y de Dª. Joaquina Roget, natural de Arenys de Mar, casados en la parroquia de San Miguel del Puerto segun consta. Se le pusieron por nombres: Pedro, Aniceto, Castulo. Abuelos paternos: D. Pedro, zapatero, natural de Palma y Dª. Rosa Flaquet, natural de Palma. Maternos: D. Aniceto, carpintero, Ribera y Dª. Rosa Fabregá, difunta, naturales de Arenys de Mar. Padrinos: el abuelo paterno y Dª. Leocadia Roget, soltera, natural de Arenys de Mar en fé de lo cual lo firmo fecha ut supra.

Fran.co de P. Molina Sub.º Dom.º

1524
Sanjaume
y
Vilarrubias.

En Barcelona á trece de Abril de mil ochocientos noventa. Yo el infrascrito Domero de esta Sta. Iglesia Catedral Basílica bauticé solemnemente á una niña que nació el siete del actual en la calle de ... número setenta y cuatro tienda, hija legítima de D. Jacinto Sanjaume, jornalero, natural de Barcelona y de Dª. Natalia Vilarrubias, natural de Alcalá de Chivert, casados en la parroquia de San Cucufate segun consta. Se le pusieron por nombres Jacinta, María, Teresa. Abuelos paternos: D. José, natural de Barcelona y Dª. María Vives, natural de Valls, difuntos. Maternos: D. Antonio, difunto, natural de Pobla de Claramunt y Dª. Felipa Cucala, natural de Alcalá de Chivert. Padrinos: D. Jaume Sendrós, casado, aprestador, natural de Barcelona y la abuela materna. En fe de lo cual lo firmo fecha ut supra.

Fran.co de P. Molina Sub.º Dom.º

1525
Valls
y
...uella.

En Barcelona á trece de Abril de mil ochocientos noventa. Yo el infrascrito Domero de esta Sta. Iglesia Catedral Basílica bauticé solemnemente á una niña que nació el seis del actual en la Bajada de Viladecols, número dos, tienda, hija legítima de D. José Valls, colchonero, nat-

ral de Sta. Perpetua de Mogoda y a
Paula Olivella, natural de Castellví de la
Marca, casados en la parroquia de los Stos.
Justo y Pastor segun consto. Se le pusieron
por nombres: Eulalia, Maria, Jua...
Abuelos paternos: D. Antonio y Da. ...
Casas, naturales de Sta. Perpetua de Mogoda.
Maternos: D. Vicente, labrador y Da. ...
Olivé, naturales de Castellví de la Marca. Pa-
drinos: D. Pablo Olivella, casado, labrador,
natural de Castellví de la Marca y Da. ...
Valls, viuda, natural de Sta. Perpetua de
Mogoda. En fé de lo cual lo firmo fecha
ut supra.

Fran.co de A. Vedrina Vela Pbro. Dom.o

1526
Vendrell
y
Omella.

En Barcelona á trece de Abril de
mil ochocientos noventa. Yo el infrascrito
Domero de esta Sta. Iglesia Catedral Basílica
bauticé solemnemente á una niña que na-
ció el siete del actual en la calle de ...
número uno, piso cuarto, hija legítima de
D. Narciso Vendrell, lampista, natural de
Barcelona y de Da. Emilia Omella, natural
de Arnés, casados en la parroquia de ...
Ana segun consto. Se le pusieron por nom-
bres: Lorenza, Mercedes, Emilia. ...

paternos: D. Benito, difunto, natural de
Barcelona y Da. Tomasa Mirás, natural
de Tortosa. Maternos: D. Pascual y Da. Va-
lera Farrás, difuntos, naturales de Arnés.
Padrinos: D. Lorenzo Anton, casado, del
comercio, natural de Murcia y Da. Merce-
des Vidal, soltera, natural de Valencia. En
fé de lo cual lo firmo fecha ut supra.

Fran.co de A. Vedrina Vela Pbro. Dom.o

1527
expósita.

En Barcelona á trece de Abril de
mil ochocientos noventa. Yo el infrascri-
to Domero de esta Sta. Iglesia Catedral Ba-
sílica bauticé solemnemente á una niña que
nació el veinte y nueve de Marzo último
en la Ronda de San Pablo, número trein-
ta y cinco, piso tercero, hija de padres des-
conocidos. Se le pusieron por nombres: Ra-
faela, Josefa, Angela. ~~Abuelos paternos:~~
Padrinos: D. José Casanovas, casado, jornalero,
natural de Barcelona y Da. Rafaela Garcia, soltera,
natural de Mahon. En fé de lo cual lo firmo fecha ut
supra. El tildado = Abuelos paternos = no vale

Fran.co de A. Vedrina Vela Pbro. Dom.o

1528
Arrufat
y
Cambra.

En Barcelona á trece de [illegible] mil ochocientos noventa Yo el infrascrito Domero de esta Sta. Iglesia Catedral Basilica bauticé solemnemente á un niño que nació el veinte y siete de [illegible] último en la Barceloneta, calle de [illegible] Antonio, número cuarenta y nueve, [illegible] hijo legítimo de D. José Arrufat, [illegible] ro, natural de Valderobres y de Dª [illegible] ta Cambra, natural de Fina, casados en la parroquia de Valderobres segun [illegible]. Se le pusieron por nombres: Ramon [illegible] guel, José. Abuelos paternos: [illegible] difuncto y Dª María Orona, natural de Valderobres. Maternos: D. José, [illegible] ro, natural de Villareal y Dª [illegible] Nevot, difunta, natural de [illegible]. Padrinos: D. Ramon Deu, [illegible] tural de Gracia y Dª Amalia [illegible], natural de Valderobres, solteros. En fe de lo cual lo firmo fecha ut supra.

Franᶜᵒ de P. Vedina [illegible] Pbro. Dom.

1529
Antony
y
Nicolás

En Barcelona á trece de [illegible] mil ochocientos noventa Yo el infrascrito Domero de esta Sta. Iglesia Catedral Basilica bauticé solemnemente á un niño que nació el veinte y tres de Marzo último en la calle Tallers, número sesenta y uno, piso segundo, hijo legítimo de D. Carlos Antony, grabador, natural de Val (Suiza) y de Dª Rita Filipina Nicolás, natural de París (Francia), casados en la parroquia de Portsmouth (Inglaterra) segun dijeron. Se le pusieron por nombres: Enrique, Alfonso, Ernesto. Abuelos paternos: D. Carlos, dorador, natural de Stutgart (Alemania) y Dª Emma Cuk, difunta, natural de Val (Suiza). Maternos: D. Hipólito y Dª Leontina Royal, difuntos, naturales de París. Padrinos: D. José Mariné, soltero, fotógrafo y Dª Josefa Vadalaco, casada, naturales de Reus. En fe de lo cual lo firmo fecha ut supra.

Franᶜᵒ de P. Vedina [illegible] Pbro. Dom.

1530
[illegible]nany y
[illegible]

En Barcelona á trece de Abril de mil ochocientos noventa. Yo el infrascrito Domero de esta Sta. Iglesia Catedral Basílica bauticé solemnemente á un niño que na

ció el cinco del actual en la calle ... número veinte y seis, piso cuarto, hijo ... no de D. Luis Alemany, litógrafo, ... Francisca Bosch, naturales de Martorell, casados en la parroquia de los Ángeles ... consta. Se le pusieron por nombres: José, Luis, Jaime. Abuelos paternos: ... litógrafo, natural de Sitjes y D.ª Antonia Almirall, natural de Martorell. Maternos: D. Jaime, difunto y D.ª Francisca ... mó, naturales de Martorell. Padrinos: D. José Palau, soltero, pintor, natural ... Foradada y D.ª Isidora Carpena ... natural de Sitjes. En fé de lo cual lo firmo fecha ut supra.

Fran.co de P. Vedia ... Hta. ...

1531 Boscá y Portella.

En Barcelona á trece de Abril de mil ochocientos noventa. Yo el infrascrito Domero de esta Sta. Iglesia Catedral Basílica bauticé solemnemente á un niño que nació el seis del actual en la calle Pescadores, número cuarenta y ..., piso primero, hijo legítimo de D. Francisco Boscá, jornalero, natural de Sta. Coloma de Farnés y de D.ª Enriqueta Portella, natural de Barcelona, casados en la parroquia de San Miguel del Puerto según consta. Se le pusieron por nombres: Francisco de Paula, Juan, Mariano. Abuelos paternos: D. Mariano, difunto, natural de Sta. Coloma de Farnés y D.ª María Brusosa, natural de San Hilario Sacalm. Maternos: D. Juan, difunto, natural de San Baudilio de Llobregat y D.ª Eulalia Casals, natural de Barcelona. Padrinos: D. Antonio Ferran, soltero, cerrajero, natural de Barcelona y la abuela materna. En fé de lo cual lo firmo fecha ut supra.

Fran.co de P. Vedia Vta. Hta. Dom.

1532. Borró y Palau.

En Barcelona á trece de Abril de mil ochocientos noventa. Yo el infrascrito Domero de esta Sta. Iglesia Catedral Basílica bauticé solemnemente á un niño que nació el diez del actual en la calle Arco de San Silvestre, número tres, piso primero, hijo legítimo de D. Antonio Borró, panadero, natural de Pla de San Tirso y de D.ª Carmen Palau, natural

de Aja, casados en la parroquia de S. Odon de la Catedral de Urgel segun dijeron. Se le pusieron por nombres: Juan Ferrer, José, Arturo. Abuelos paternos: D. Francisco, natural de Urgel y D.ª ... del Pansa, natural de Adrall, difuntos. Maternos: D. Gabriel, difunto, natural de Aja y D.ª Ana Maria Prito, natural de Querol. Padrinos: D. Esteban ..., comercio y D.ª Margarita Palau, solteros, naturales de Aja. En fé de lo cual lo firmo fecha ut supra.

Fran.co de P. Medina Pbro. Ecc. Dom.

1533
Badia
y
Tapias.

En Barcelona á trece de Abril de mil ochocientos noventa. Yo el infrascrito Domero de esta Sta. Iglesia Catedral Basílica bauticé solemnemente á un niño que nació el siete del actual en la calle ... número doscientos cuarenta y cuatro, segundo, hijo legitimo de D. Felix ..., empleado, natural de Villafranca del Panadés y de D.ª Dolores Tapias, natural de San Juan Despí, casados en la parroquia de la Concepcion segun dijeron. Se le pusieron por nombres: Juan Bautista, Vicente. Abuelos paternos: D. Juan ... D.ª Teresa Claramunt, difuntos, naturales de Villafranca. Maternos: D. José, difunto y D.ª Marta Grés, naturales de San Juan Despí. Padrinos: D. Juan Badia, labrador, natural de Villafranca y D.ª Josefa Tapias, natural de San Juan Despí, casados. En fé de lo cual lo firmo fecha ut supra.

Fran.co de P. Medina Pbro. Ecc. Dom.

Balaguero

En Barcelona a trece de Abril de mil ochocientos noventa. Yo el infrascrito Domero de esta Sta. Iglesia Catedral Basílica bauticé solemnemente á una niña que nació el cinco del actual en la calle ..., número cinco, tienda, hija legitima de D. José Balaguero, tendero y de D.ª Manuela Ricart, naturales de Butcenit, casados en la parroquia del mismo pueblo segun dijeron. Se le pusieron por nombres: Angela, Emilia, Josefa. Abuelos paternos: D. Antonio, difunto, natural de Butcenit y D.ª Paula Vilá, natural de Puigvert de Agramunt. Mater-

-nos: D. José, labrador, natural de ...cenit y Dª Rosa Prat, natural de ...mabona. Padrinos: D. Pedro ...ro, natural de Gracia y Dª ...Lanero, natural de ...
En fe de lo cual lo firmo fecha ut supra.

Franº de P. Codina Lat. Pbro.

1535
Blas
y
Cortés.

En Barcelona á tres de ... mil ochocientos noventa ... el infrascrito Domero de esta Sta. Iglesia Catedral Basilica bauticé solemnemente á una niña que nació el ocho del actual en la calle Trafalgar, numero veinte y ... cuarto, hija legitima de D. José Blas, del comercio, natural de Olesa de Montserrat y de Dª Concepcion Cortés, natural de Valencia, casados en la parroquia de San Martin de Valencia segun consta. Se le pusieron por nombres: Maria de la Concepcion, Francisca, Rafaela. Abuelos paternos: D. Francisco, zapatero y Dª Eulalia Ribas, naturales de Olesa. Maternos: D. Rafael, difunto y Dª ... Agulló, naturales de Benilloba. Padrinos: D. Francisco Blas, casado, zapatero, natural de Olesa y la abuela ...

1536
Baltasar

-na. En fe de lo cual lo firmo fecha ut supra.

Franº de P. Codina Lat. Pbro. Domº

En Barcelona a trece de Abril de mil ochocientos noventa el infrascrito Domero de esta Sta. Iglesia Catedral Basilica bauticé solemnemente á una niña que nació el cinco del actual en la calle de Sta. Ana, numero veinte y uno, tienda, hija legitima de D. Pedro Baltasar, del comercio, natural de Igualada y de Dª Filomena Alamar, natural de Barcelona, casados en la parroquia de San Jaime segun consta. Se le pusieron por nombres: Rosa, Julia, Filomena, Vicenta, Maria. Abuelos paternos: D. Pablo, difunto y Dª Maria Domenech, naturales de Carme. Maternos: D. Tomas, difunto, natural de Valencia y Dª Matilde Martí, natural de Barcelona. Padrinos: D. Juan Antonel, casado, del comercio, natural de Castelltersol y Dª Rosa Alamar, viuda, natural de Valencia. En fé de lo cual lo firmo fecha ut supra.

Franº de P. Codina Lat. Pbro. Domº

1537
Campillo
y
Campilla.

En Barcelona á trece de Abril de mil ochocientos noventa. Yo el infrascrito Domero de esta Sta. Iglesia Catedral Basilica bauticé solemnemente á un niño que nació el el doce del actual en la Ronda de San Pedro, números cincuenta y seis y cincuenta y ocho, piso quinto, hijo legítimo de D. José Campillo, jornalero, natural de Sorbera y de Dª. Carmen Campilla natural de Barcelona, casados en la parroquia de San Pedro segun dijeron. Le pusieron por nombres: Salvador, Manuel, Juan. Abuelos paternos D. Antonio, jornalero y Dª. Josefa Garcia, naturales de Sorbera. Maternos: D. Juan, natural de Barcelona y Dª. Josefa Navarro, natural de [illegible], difuntos. Padrinos: D. José [illegible], jornalero y Dª. Ana Roig, casados, naturales de Barcelona. En fé de lo cual lo firmo ut supra.

Franco. A. Martinez Vot.a Pbro. Domero

1538
Coder
y
Tutusans.

En Barcelona a trece de Abril de mil ochocientos noventa. Yo el infrascrito Domero de esta Sta. Iglesia Catedral Basilica bauticé solemnemente á una niña que nació el once del actual en la calle de

Sta Madrona, número ocho, tienda, hija legítima de D. Juan Coder, fundidor y de Dª. Paula Tutusans, naturales de la Barceloneta, casados en la parroquia de San Miguel del Puerto segun dijeron. Se le pusieron por nombres: Esperanza, Maria, Antonia. Abuelos paternos. D. Pio, pescador y Dª. Esperanza Alié, naturales de la Barceloneta. Maternos: D. José difunto, natural de Tarragona y Dª. Gratuida Alié, natural de la Barceloneta. Padrinos: los abuelos paternos. En fé de lo cual lo firmo fecha ut supra.

Franco. A. Martinez Vot.a Pbro. Domero

1539
Calvet
y
Esteva.

En Barcelona á trece de Abril de mil ochocientos noventa. Yo el infrascrito Domero de esta Sta. Iglesia Catedral Basilica bauticé solemnemente á un niño que nació el cinco del actual en la calle Casanovas, número veinte y siete, piso cuarto, hijo legítimo de D. Pedro Calvet, jornalero, natural de Sils y de Dª. Maria Esteva, natural de Monistrol de Noya, casados en la parroquia del Carmen

segun consta. Se le pusieron por nombres: Miguel, Pedro, Pablo. Abuelos paternos: D. Pedro, labrador y Dª. Rosa Jaume, naturales de Sils. Maternos: D. Pablo, labrador, natural de Monistrol de Noya y Dª. Paula Pochi, difunta, natural de San Saturnino de Noya. Padrinos: D. Pablo Esteva, labrador, natural de Monistrol de Noya y Dª. Francisca Oliva, natural de San Salvador de Guardiola, casados. En fé de lo cual lo firmo fecha ut supra.

Franco. de P. Vidiella Vol. Ofº. ...

1540
Comas
y
Luna.

En Barcelona á trece de Abril de mil ochocientos noventa. Yo el infrascrito D. ... ro de esta Sta. Iglesia Catedral Basílica bauticé solemnemente á un niño que nació el veinte y ocho de Marzo último ... calle Jaime Giralt, número cincuenta ... piso segundo, hijo legítimo de D. Francisco Comas, del comercio, natural de Barcelona y de Dª. Enriqueta Luna, natural de Zaragoza, casados en la parroquia de San Gil de Zaragoza segun dijeron. Se le pusieron por nombres: Joaquin, Enrique, Estasio. Abuelos paternos: D. Francisco, del comercio y Dª. Ana Borregá, naturales de Barcelona.

ternos: D. José, natural de Zaragoza y Dª. Pilar Marin, natural de Tiñar, difuntos. Padrinos: D. Joaquin Olivé, del comercio y Dª. Ana Ribatallada, solteros naturales de Barcelona. En fé de lo cual lo firmo fecha ut supra.

Franco. de P. Vidiella Vol. Ofº. ...

... arero
... tas.

En Barcelona á trece de Abril de mil ochocientos noventa. Yo el infrascrito Domero de esta Sta. Iglesia Catedral Basílica bauticé solemnemente á un niño que nació el quince de Marzo último en Gracia, calle Cervantes, número cuarenta y cuatro, tienda, hijo legítimo de D. Alejandro Camarero, ebanista, natural de Sales y de Dª. Antonia Maltas, natural de Barcelona, casados en la parroquia de Sta. Maria del Mar segun consta. Se le pusieron por nombres: Enrique, Ernesto, Pablo. Abuelos paternos: D. Pablo, difunto, natural de Burgos y Dª. Tranquila Alsina, natural de Barcelona. Maternos: D. Saturnino, difunto y Dª. Teresa Sladó

naturales de Barcelona. Padrinos: D. Joaquin Baqués, casado, ebanista y D.ª María Farraró, soltera, naturales de Barcelona. En fé de lo cual lo firmo, fecha ut supra.

Franc.co de P. Vochinoi Tabie, Pbro. Dom.

1542
Casas
y
Colomés.

En Barcelona á trece de Abril de mil ochocientos noventa. Yo el infrascrito Domero de esta Sta. Iglesia Catedral Basílica bauticé solemnemente á una niña que nació el diez del actual en la calle de Aragon, número ciento cuarenta y ocho, entresuelo, hija legítima de D. Juan Casas, jornalero, natural de San Clemente de Llobregat y de D.ª María Colomes, natural de Voncarga, casados en la parroquia de Madrona segun consta. Se le pusieron por nombres: Serafina, Antonia, Luisa. Abuelos paternos: D. Francisco, difunto y D.ª Teresa Vendrell, naturales de San Clemente de Llobregat. Maternos: D. Juan, difunto, natural de Peramola y D.ª Antonia Coscollola, natural de ... de Valldarán. Padrinos: D. Miguel ..., de ... nicio, casado, jornalero, natural de Dam... y la abuela paterna. En fé de lo cual lo firmo fecha ut supra.

Franc.co de P. Vochinoi Tabie, Pbro. Dom.

En Barcelona á trece de Abril de mil ochocientos noventa. Yo el infrascrito Domero de esta Sta. Iglesia Catedral Basílica bauticé solemnemente á un niño que nació el ocho del actual en el Paseo de San Juan, número ciento veinte y nueve, tienda, hijo legítimo de D. Carlos Domenech, dependiente, natural de Rubí y de D.ª Concepcion Colls, natural de Barcelona, casados en la parroquia de San Cucufate segun consta. Se le pusieron por nombres: Narciso, Isidoro, Isidro. Abuelos paternos: D. Isidro, carpintero, natural de Rubí y D.ª Josefa Alzamora, natural de Tarragona. Maternos: D. Narciso, difunto y D.ª Esperanza Planells, naturales de Cinismars. Padrinos: los abuelos paterno y materna. En fé de lo cual lo firmo fecha ut supra.

Franc.co de P. Vochinoi Tabie, Pbro. Dom.

En Barcelona á trece de Abril de mil

ochocientos noventa. Yo el infrascrito Domero de esta Sta. Iglesia Catedral Basílica bauticé solemnemente á una niña que nació el [illegible] del actual en la calle Monach, número [illegible] y cinco, piso segundo, hija legítima de D. Miguel Erill, del comercio, natural de [illegible] y de Dª. María Riva, natural de [illegible]lla, casados en la parroquia de San Francisco de Paula segun consta. Se le pusieron por nombres: Ester, Teresa, Feliciana. [illegible]ta. Abuelos paternos: D. Andres, casado, natural de Llardecans y Dª. Rosa [illegible]jol, difunta, natural de Gualter. Maternos: D. Manuel, difunto, natural de [illegible]terralla y Dª. Eibina Sala, natural de San Martin de la Vall. Padrinos: D. Feliciano Campete, casado, tendero, natural de Viure y Dª. Teresa Pujol, [illegible]ra, natural de Gualter. En fe de lo cual lo firmo fecha ut supra.

1544 Erill y Riva.

Fran.co de P. Vedívo Vals, Pbro.

En Barcelona á trece de Abril de mil ochocientos noventa. Yo el infrascrito Domero de esta Sta. Iglesia Catedral Basílica bauticé solemnemente á un niño que nació el veinte y tres de Marzo último en la [illegible] de Villaroel, número trece, piso cuarto, hijo legítimo de D. Martin Estrada, jornalero, natural de Igualada y de Dª. Teresa Herms, natural de Barcelona, casados en la parroquia del Carmen segun consta. Se le pusieron por nombres: Fernando, José, Felipe. Abuelos paternos: D. José, difunto y Dª. Paula Ventura, naturales de Barcelona. Maternos: D. José, difunto, natural de Prat de Lluçanés y Dª. María Vergés, natural de Barcelona. Padrinos: D. Francisco Lacera, jornalero, natural de Zaragoza y Dª. Leonor Ventura, natural de Barcelona, casados. En fé de lo cual lo firmo fecha ut supra.

1545 Estrada y Herms.

Fran.co de P. Vedívo Vals, Pbro. Domero.

En Barcelona á trece de Abril de mil ochocientos noventa. Yo el infrascrito Domero de esta Sta. Iglesia Catedral Basílica bauticé solemnemente á una niña que nació el cuatro del actual en la calle Consejo de Ciento, número cuatrocientos ochenta y uno, piso segundo, hija legítima de D. Cesareo Fe-

Casó con D. Lauro Guitart y Gallart a 31 Octbr. 1908 en Sta.

les, natural de Alloza y de Dª. María ... natural de Barcelona, casados en la parroquia del Carmen, segun consta. Se le pusieron por nombres: Jacinta, Dolores, María. Abuelos paternos: D. Antonio, difunto y Dª. María Royo, naturales de Alloza. Maternos: D. Juan y Dª. Isabel ...dó, difuntos, naturales respectivamente de ...boleda y de Barcelona. Padrinos D. ...ro Poltrony, cerrajero, natural de Zaragoza y Dª. Concepcion Coll, natural de Vich ...sados. En fé de lo cual lo firmo fecha ut supra.

Franco. de P. Codina Pbro. Ho. Dom.

1547
Folguera
y
Vila.

En Barcelona á trece de Abril de mil ochocientos noventa. El Rdo. D. Joaquin Gran, Pbro. con licencia del infrascrito Domero de esta Sta. Iglesia Catedral Basílica bautizó solemnemente á una niña que nació el cinco del actual en la Bajada de San Miguel, número dos, entresuelo, hija legítima de D. Magin Folguera, del comercio, natural de Belianes y de Dª. Esperanza Vila, natural de Barcelona, casados en la parroquia de los Stos Justo y Pastor segun consta. Se le pusieron por nombres: Teresa, Concepcion, Emilia. Abuelos paternos: D. Francisco, difunto, natural de Belianes y Dª. María Maciá, natural de Boldú. Maternos: D. Jaime, del comercio, natural de Barcelona y Dª. Josefa Costa, difunta, natural de Verdú. Padrinos: D. Ramon Vilas del comercio y Dª. Teresa Vila, casados, naturales de Barcelona. En fe de lo cual lo firmo fecha ut supra.

Franco. de P. Codina Pbro. Ho. Dom.

1548
Garcia
y
Palanques.

En Barcelona á trece de Abril de mil ochocientos noventa. Yo el infrascrito Domero de esta Sta. Iglesia Catedral Basílica bauticé solemnemente á una niña que nació el seis del actual en la calle Napoles, número ciento veinte y uno, tienda, hija legítima de D. Bernardo Garcia, jornalero, natural de Cartagena y Dª. María Palanques, natural de Castellon de la Plana, casados en la parroquia de San José segun consta. Se le pusieron por nombres: Matilde, Dolores, Isabel. Abuelos paternos: D. Miguel, difunto y Dª. Ma-

ria Martinez, naturales de Antequera. Ma-
ternos: D. Joaquin, jornalero, natural
de Castellon de la Plana y Dª. Matilde
Tena, natural de Albocacer... Padri-
nos: D. Matias Garcia, casado, jornalero,
natural de Almazarron y Dª. Dolores
Falana..., soltera, natural de Castellon
de la Plana. En fé de lo cual lo firmo
fecha ut supra.

Franco de P. Medina Tolsa Pbro. Dom.

1549
Gil
y
Romeu.

En Barcelona á trece de Abril de mil
ochocientos noventa. Yo el infrascrito Dome-
ro de esta Sta. Iglesia Catedral Basilica
bauticé solemnemente á un niño que
nació el nueve del actual en la calle
de Villaroel, número ciento nueve, piso
... hijo legítimo de D. Jaime Gil, con...
ro y de Dª. Carolina Romeu, natura-
les de Sabadell, casados en la parroquia
de San Felix de Sabadell segun consta. Se
le pusieron por nombres: Conrado, F...
Jaime. Abuelos paternos: D. José, difunto,
natural de Murcia y Dª. Teresa Monse...
natural de Sabadell. Maternos: D. ...
difunto y Dª. Teresa Garrigosa, natural
de Sabadell. Padrinos: D. Conrado ...

cerrajero, natural de Barcelona y Dª. Ca-
talina Romeu, natural de Sabadell,
casados. En fé de lo cual lo firmo fecha
ut supra.

Franco de P. Medina Tolsa Pbro. Dom.

1550
...
...
Castañer.

En Barcelona á trece de Abril de
mil ochocientos noventa. Yo el infrascrito Do-
mero de esta Sta. Iglesia Catedral Basilica
bauticé solemnemente á una niña que
nació el doce del actual en la calle de la
Tera, número treinta y cuatro, piso cuarto
hija legítima de D. Ignacio Grau, sillero,
natural de Tárrega y de Dª. Maria Cas-
tañer, natural de Mataró, casados en la
parroquia del Carmen segun consta. Se
le pusieron por nombres: Raimunda,
Margarita, Dolores. Abuelos paternos:
D. Salvador, jornalero, natural de Perafita
y Dª. Rosa Puig, natural de Guardiola.
Maternos: D. Miguel, jornalero, natural
de Llerona y Dª. Angela Ramis, difunta,
natural de Bañolas. Padrinos: D. Jai-
me Vicens, casado, panadero, natural

de Viladecans y Dª Raimunda [illegible] soltera, natural de Valls. En fe de lo cual lo firmo fecha ut supra.

Fran.co de P. Medina Ecón.º Domero

1551 Gil y Gual.

En Barcelona á trece de Abril de mil ochocientos noventa. Yo el infrascrito Domero de esta Sta. Iglesia Catedral Basílica bauticé solemnemente á una niña que nació el cinco del actual en la calle Aragon numero cuatrocientos seis, piso tercero, hija legítima de D. Joaquin Gil, impresor, natural de Valderobres y de Dª Maria Gual, natural de San Celoni, casados en la parroquia de los Angeles segun consto. Se le pusieron por nombres Ana, Enriqueta, Vicenta. Abuelos paternos: D. Joaquin, jornalero y Dª Rosalia Vergés, naturales de Valderrobres. Maternos: D. Manuel y Dª Maria Bue[illegible], naturales de San Aciselo de Villalta. Padrinos: D. Jaime Sivill, impresor, natural de San Martin Sarroca y Dª Vicenta [illegible]les, natural de Valencia, solteros. En fe de lo cual lo firmo fecha ut supra.

Fran.co de P. Medina Ecón.º Domero

En Barcelona á trece de Abril

1552 ...nné ...es

mil ochocientos noventa. Yo el infrascrito Domero de esta Sta. Iglesia Catedral Basílica bauticé solemnemente á una niña que nació el ocho del actual en la calle Alta de San Pedro, número veinte y nueve, piso tercero, hija legítima de D. Tomas Munné empleado y de Dª Margarita Torres, naturales de Barcelona, casados en la parroquia de la Concepcion segun dijeron. Se le pusieron por nombres Margarita, Catalina, Ramona. Abuelos paternos: D. Tomás, difunto, natural de Sitjes y Dª Margarita Fontfreda, natural de Barcelona. Maternos: D. José, panadero, natural de Vich y Dª Catalina Fayeras, difunta, natural de Barcelona. Padrinos: el abuelo materno y Dª Consuelo Munné, soltera, natural de Barcelona. En fé de lo cual lo firmo fecha ut supra.

Fran.co de P. Medina Ecón.º Domero

En Barcelona á trece de Abril de mil ochocientos noventa. Yo el infrascrito Domero de esta Sta. Iglesia Catedral Basílica

1553
Mas
y
Alsina.

bauticé solemnemente a una niña que nació el seis del actual en la calle Valldoncella, número cincuenta, piso tercero, hija legitima de D. Salvador Mas, jornalero natural de Barcelona y de Dª. Vera Alsina, natural de Cistella, casados en la parroquia de Belen segun consto. Le pusieron por nombres: Enriqueta, Clara, Erminia. Abuelos paternos: D. Miguel difunto y Dª. Antonia Balcells, natural de Guissona. Maternos: D. Saturnino, difunto y Dª. Cecilia Coll, naturales de Cistella. Padrinos: D. Juan Alsina, zapatero, natural de Cistella y Dª. Catalina Serra, natural de Catefa, casados. En fe de lo cual lo firmo fecha ut supra.

Franº. de P. Codina Vic. Dom.

1554
Madrenas
y
Maltas.

En Barcelona á trece de Abril de mil ochocientos noventa Yo el infrascrito Domero de esta Sta. Iglesia Catedral Basilica bauticé solemnemente á una niña que nació el cinco del actual en la calle ... número ciento ocho, piso cuarto, hija legitima de D. Emilio Madrenas, jornalero, natural de Barcelona y de Dª. Maria Maltas, natural de San Martin de Provensals

casados en la parroquia de los Angeles segun consto. Se le pusieron por nombres: Josefa, Mariana, Emilia. Abuelos paternos: D. José, difunto, natural de la Bisbal y Dª. Tomasa Serviá, natural de San Feliu de Guixols. Maternos: D. Candidio, jornalero, natural de Barcelona y Dª. Ana Juliá, natural de Tayuol. Padrinos: D. José Ferré, casado, jornalero, natural de Blanes y la abuela materna. En fé de lo cual lo firmo fecha ut supra.

Franº. de P. Codina Vic. Dom.

1555
Monso
y
Llinás.

En Barcelona á trece de Abril de mil ochocientos noventa Yo el infrascrito Domero de esta Sta. Iglesia Catedral Basilica bauticé solemnemente á un niño que nació el nueve del actual en la calle Fortuny, número siete, porteria, hijo legitimo de D. Antonio Monso, labrador, natural de Camarasa y de Dª. Maria Ana Llinás, natural de Asentiu, casados en la parroquia de San Miguel Arcangel de Asentiu segun dijeron. Se le pu-

sieron por nombres: Jaime, Francisco José. Abuelos paternos: D. Isidro, difunto, natural de Ager... y Dª María Llop, natural de Camarasa. Maternos D. [illegible] labrador, natural de Ball-llebrera, y Dª Raimunda Fauró, natural de [illegible]. Padrinos: D. Nemesio Galera, soltero, [illegible], natural de Albanadejo y Dª María [illegible]pat, casada, natural de Arenys [illegible]. En fé de lo cual lo firmo fecha ut supra.

Franco de P. Medina Vel. Cª Hro. Domº

1556
Moreno
y
Sierra.

En Barcelona á trece de Abril de mil ochocientos noventa. Yo el infrascrito Domero de esta Sta. Iglesia Catedral [illegible] bauticé solemnemente á un niño que nació el cuatro del actual en el Paseo de San Juan, número doscientos diez y [illegible], piso tercero, hijo legítimo de D. José [illegible], empleado, natural de Chiba y de Dª Dolores Sierra, natural de Marines, casados en la parroquia de Sta. María [illegible] consta. Se le pusieron por nombres: Vicente, Narciso, Ramon. Abuelos paternos: D. Vicente, difunto, natural de Gestalgal y Dª Francisca Berdeguer, natural de Liria. Maternos. D. [illegible]

mon, natural de Gatova y Dª María Celda, natural de Marines, difuntos. Padrinos: D. Narciso Mansilla, soltero, calesero, natural de Checa y Dª Amparo Gil, soltera, natural de Barcelona. En fé de lo cual lo firmo fecha ut supra.

Franco de P. Medina Vel. Cª Hro. Domº

1557
[illegible]

En Barcelona á trece de Abril de mil ochocientos noventa. Yo el infrascrito Domero de esta Sta. Iglesia Catedral Basílica bauticé solemnemente á una niña que nació el dos del actual en la Barceloneta, calle de San José, número doce, tienda, hija legítima de D. Felipe Juan Francisco, pescador, natural de Canet de Mar y de Dª Teresa Soler, natural de Tarragona, casados en la parroquia de San Miguel del Puerto segun consta. Se le pusieron por nombres: Mercedes, Antonia, Francisca. Abuelos paternos: desconocidos. Maternos: D. Benito, pescador y Dª Antonia Sincosa, difuntos.

naturales de Tarragona. Padrinos: el abuelo materno y D.ª Mercedes Amorós soltera, naturales de Barcelona. En fé de lo cual lo firmo fecha ut supra.

Fran.co de P. Medina Tal.a Pbro.

3558
Pallernelo
y
Clavero.

En Barcelona á trece de Abril de mil ochocientos noventa. Yo el infrascrito Domero de esta Sta. Iglesia Catedral Basílica bauticé solemnemente á un niño que nació el cuatro del actual en el Paseo de S. Benito, número tres, piso tercero, hijo legítimo de D. Mauricio Pallernelo, jornalero natural de Monzon y de D.ª Juana C[…]vero, natural de Selgua, casados en la parroquia de Sta Ana segun consta. Se le pusieron por nombres José, Antonio, Mauricio. Abuelos paternos: D. Antonio y D.ª Francisca Pontós, difuntos, naturales de Monzon. Maternos: D. Martin y D.ª Juana Ballovar, naturales de Selgua. Padrinos: D. Norberto Molins, soltero, jornalero natural de Peralta de la Sal y D.ª Teresa Clavero, natural de Selgua. En fé de lo cual lo firmo fecha ut supra.

Fran.co de P. Medina Tal.a Pbro. Domero

En Barcelona á trece de Abril de mil ochocientos noventa. Yo el infrascrito Domero de esta Sta. Iglesia Catedral Basílica bauticé solemnemente á un niño que nació el siete del actual en la calle Font de la Figuera, número once, piso segundo, hijo legítimo de D.n Ramon Parés, difunto, natural de Barcelona y de D.ª Maria Ventura natural de Navarcles, casados en la parroquia de San Pedro segun dijeron. Se le pusieron por nombres Ramon, Juan, Amadeo. Abuelos paternos: D. Ramon natural de Vich y D.ª Antonia Rovira, natural de Manresa, difuntos. Maternos: D. Juan, difunto y D.ª Teresa Codiná, naturales de Navarcles. Padrinos: D.n Juan Estrás, soltero, jornalero y D.ª Josefa Paton, viuda, naturales de Barcelona. En fé de lo cual lo firmo fecha ut supra.

Fran.co de P. Medina Tal.a Pbro. Domero

En Barcelona á trece de Abril de

1560
Pascual
y
Cabrera.

mil ochocientos noventa. Yo el infrascrito
Domero de esta Sta. Iglesia Catedral Ba-
silica bauticé solemnemente á un niño
que nació el ocho del actual en la calle
Diputacion, número doscientos ochenta y
seis, piso segundo, hijo legitimo de D. Ra-
fael Pascual, jornalero, y de Da. Ana
Rosario Cabrera, naturales de Alcoy, casados
en la parroquia de Sta. Maria de Alcoy
segun consto. Se le pusieron por nombres:
Luis, Leandro, Rafael. Abuelos pater-
nos: D. Rafael, difunto y Da. Maria M-
tairó, naturales de Alcoy. Maternos: D.
Mariano, difunto, natural de Murcia y
Da. Rosa Pons, natural de Alcoy. Padri-
nos: D. Leandro Cabrera, soltero, jorna-
lero, natural de Alcoy y la abuela pa-
terna. En fé de lo cual lo firmo fecha ut
supra.

Fran.co de P. Molina Vilar Pbro. Domero

En Barcelona á trece de abril de
mil ochocientos noventa. Yo el infrascrito
Domero de esta Sta. Iglesia Catedral Basi-
lica bauticé solemnemente á un niño que
nació el diez del actual en la calle Ferran
número ciento ochenta y siete, tienda, hijo

1561
Perez
y
Margó.

confirmado el 18 de Marzo de 1952 en la Capilla del Palacio Episcopal de Mallorca.
Riocabo

...es de Da. Mercedes ...ader Gonzalez ... en la ... Parroquia ... 13 de abril ... Riocabo

legitimo de D. José Perez, jornalero, natu-
ral de Castellon de la Plana y Da. Anto-
nia Margó, natural de Tortosa, casados en la
parroquia de Sta. Ana segun consto. Se
le pusieron por nombres: Jacobo, Lo-
renzo, Matias. Abuelos paternos: D. Ber-
nardo y Da. Carmen Pascual, difuntos,
naturales de Castellon de la Plana. Ma-
ternos: D. Martin y Da. Engracia Fe-
rreras, difuntos, naturales de Tortosa.
Padrinos: D. Baudilio Serra, casado, jor-
nalero y Da. Teresa Perez, soltera, natu-
rales de Barcelona. En fé de lo cual lo
firmo fecha ut supra.

Fran.co de P. Molina Vilar Pbro. Domero

En Barcelona á trece de abril de
mil ochocientos noventa. Yo el infras-
crito Domero de esta Sta. Iglesia Cate-
dral Basilica bauticé solemnemente
á un niño que nació el nueve del ac-
tual en la Barceloneta, calle Formen-
ta, número veinte y uno, piso segundo,
hijo legitimo de D. Francisco Perez, na-

neros y de Dª. María Josefa Martínez, naturales de Berja, casados en la parroquia del mismo pueblo segun dijeron. Se le pusieron por nombres: Francisco, Nicolás, Hilario. Abuelos paternos: D. Nicolás, difunto y Dª. Dolores López, naturales de Berja. Maternos: D. Diego, panadero y Dª. Encarnacion Bonilla, naturales de Berja. Padrinos: D. Francisco Gutiérrez, jornalero y Dª. Clara Navarro, casados, naturales de Berja. En fé de lo cual lo firmo fecha ut supra.

Fran.co de Lledó [illegible] Pbro. Domr.

1563
Pinazo
y
Gatuellas

En Barcelona á trece de Abril de mil ochocientos noventa. Yo el infrascrito Domero de esta Sta. Iglesia Catedral Basilica bauticé solemnemente á un niño que nació el cinco del actual en la calle Clemente, número veinte y seis, piso segundo, hijo legítimo de D. Francisco Pinazo, sombrerero, natural de de Valencia y de Dª. Dolores Gatuellas, natural de Barcelona, casados en la parroquia de las Angeles segun consta. Se le pusieron por nombres: José, Antonio, Francisco. Abuelos paternos: D. Ignacio y Dª.

peranza Camarlench, difuntos, naturales de Valencia. Maternos: D. José, natural de Barcelona y Dª. Rita Sangre, natural de Tarragona, difuntos. Padrinos: D. José Gatuellas, casado, sastre y Dª. Josefa Gonzalez, soltera, naturales de Barcelona. En fé de lo cual lo firmo fecha ut supra.

Fran.co de Lledó [illegible] Pbro. Domr.

1564
[illegible]

En Barcelona á trece de Abril de mil ochocientos noventa. Yo el infrascrito Domero de esta Sta. Iglesia Catedral Basilica bauticé solemnemente á un niño que nació el tres del actual en la calle San Antonio Abad, número veinte y seis, tiendas, hijo legítimo de D. Ramon Gueralt, sastre y de Dª. Carmen Albi, naturales de Barcelona, casados en la parroquia de San José, segun consta. Se le pusieron por nombres: Ramon, Francisco de Paula, Antonio. Abuelos paternos: D. Ramon, tintorero, natural de Montblanch y Dª. Josefa Olivé, natural de Tanahuja. Maternos: D. Francisco, difunto, natural de Barcelona y Dª. Mariana Olivé, natural de Igualada

Padrinos: D. Ramon Queralt, ... natural de Montblanch y Da. Dolores ... natural de Barcelona, casados. En fe de lo cual lo firmo fecha ut supra.

Franco. de P. Vedino, Pbro. ...

1565
Ramon y Llena.

En Barcelona á trece de Abril de mil ochocientos noventa. Yo el infrascrito Domero de esta Sta. Iglesia Catedral Basílica bauticé solemnemente á una niña que nació el ... del actual en Las Corts, Pasaje de ..., número tres, piso cuarto, hija legítima de D. José Ramon, jornalero y de Da. María ..., naturales de Alcampel, casados en la parroquia de Sta. Margarita del mismo pueblo segun consta. Se le pusieron por nombres: Trinidad, Antonia, Carmen. Abuelos paternos: D. Antonio, natural de Espot y Da. Teresa Moliner, natural de Alcampel, difuntos. Maternos: D. Pedro, natural de Luzas y Da. Bernarda ..., natural de Cáceres, difuntos. Padrinos: D. Jaime Barrera, estudiante, natural de Barcelona y Da. Antonia Lopena, natural de Alcampel, solteros. En fe de lo cual lo firmo fecha ut supra.

Franco. de P. Vedino, Pbro. ...

1566
Rovira
y
Alemany.

En Barcelona á trece de Abril de mil ochocientos noventa. Yo el infrascrito Domero de esta Sta. Iglesia Catedral Basílica bauticé solemnemente á un niño que nació el doce del actual en la calle Tarascó, número uno, piso tercero, hijo legítimo de D. José Rovira, jornalero, natural de Vilobí y de Da. Carmen Alemany, natural de Pla de Panadés, casados en la parroquia de Pla de Panadés segun consta. Se le pusieron por nombres: Jaime, Salvador, Antonio. Abuelos paternos: D. Jaime, difunto, natural de Vilobí y Da. Rosa Alegret, natural de Vilanueva y Geltrú. Maternos: D. Diego, jornalero, natural de Sta. Fe y Da. María Solé, natural de San Quintin de Mediona. Padrinos: D. Antonio Alemany, soltero, tabernero, natural de Pla de Panadés y la abuela materna. En fe de lo cual lo firmo fecha ut supra.

Franco. de P. Vedino, Pbro. ...

En Barcelona á trece de Abril de mil

1567
Rebordosa
y
Miralles.

ochocientos noventa. Yo el infrascrito ...
mero de esta Sta. Iglesia Catedral Basili-
ca bauticé solemnemente á una niña que
nació el cinco del actual en la calle ...
rora, número nueve, piso segundo, hija le-
gítima de D. José Rebordosa, del comercio, n-
atural de Manresa y de Dª. Maria Miralles
natural de Barcelona, casados en la pa-
rroquia del Pino segun consta. Se le pu-
sieron por nombres: Francisco de Paula,
Maria de Lurdes, Maria de la Asunc...
Abuelos paternos: D. Antonio, difunto, nat-
ural de Manresa y Dª. Francisca Miralles n-
atural de Barcelona. Maternos: D. Pedro
del comercio, natural de Barcelona y D...
Maria Petit, natural de Begas. Padrino...
los abuelos materno y paterna. En fe...
firmo fecha ut supra.

Franc.co de P. Vochino Vot.o Mtro. ...

1568
Riera
y
Solans.

En Barcelona á trece de Abril de mil
ochocientos noventa. Yo el infrascrito Dom...
de esta Sta. Iglesia Catedral Basílica bau-
ticé solemnemente á un niño que nació el
treinta de Marzo último en la calle Provi...
za, número diez y ocho, piso segundo, hijo le-
gítimo de D. Lorenzo Riera, calderero, na-
ral de Monclar y de Dª. Maria Solan...

...

tural de Gualter, casados en la parroquia
de Sta. Maria de Gracia segun consta. Se
le pusieron por nombres: Juan, Da-
niel, Luis. Abuelos paternos: D. Francis-
co, difunto, natural de Guardiola y Dª.
Teresa Pujol, natural de Llor. Mater-
nos: D. Manuel, difunto y Dª. Carmen
Balazco, naturales de Gualter. Padrinos:
D. Juan Capdevila, cantero, natural de
Barcelona y Dª. Aurelia Romo, natu-
ral de Valladolid, casados. En fé de lo cual
lo firmo fecha ut supra.

Franc.co de P. Vochino Vot.o Mtro. Dom.

1569
Vero
y
Vila.

En Barcelona á trece de Abril de mil
ochocientos noventa. Yo el infrascrito Dome-
ro de esta Sta. Iglesia Catedral Basílica
bauticé solemnemente á un niño que na-
ció el ocho del actual en la calle Roig, nú-
mero treinta y seis, piso tercero, hijo legíti-
mo de D. Juan Bautista Vero, jornalero,
natural de Granadella y de Dª. Dolores
Vilá, natural de Ligró, casados en la pa-
rroquia de los Angeles segun consta. Se le...

pusieron por nombres: José, Vicente [Juan] Bautista. Abuelos paternos: D. José, difunto y Dª María Escolá, naturales de [Ca]nadella. Maternos: D. Juan, difunto y Dª Antonia Prat, naturales de Olerra [?] y Solsona respectivamente. Padrinos: D. [José] Marfa, encuadernador, natural de [Solso]na y Dª María Prat, natural de Solsona, solteros. En fé de lo cual lo firmo fecha ut supra.

Fran.co de P. Medina Vilar Pbro. [illegible]

1570
Sanz
y
Fernandez.

Viudo de Dª María Tuñuls Sebastia, casó con Dª Mercedes Arido Pérez el 18 Julio 1934 en Santa María de Gracia. Vall.

Casó con Dª Juana López Jareca el 10 Nobre 1946 en Sta. Coloma de Gramanet. Val.

En Barcelona á trece de Abril de mil ochocientos noventa. Yo el infrascrito [Domero] de esta Sta. Iglesia Catedral Basílica bauticé solemnemente á un niño que nació el diez y seis de Marzo último en la calle [Ti]gón, número doscientos noventa y uno, [illegible]da, hijo legítimo de D. José Sanz, [illegible] natural de Palma de Mallorca y de Dª [Ro]sa Fernandez, natural de Gracia, casados en la parroquia de los Angeles segun consta. Le pusieron por nombres: Emilio, Guillermo, Francisco. Abuelos paternos: D. [illegible] escribiente, natural de Vinaroz y Dª [illegible] Vidal, natural de Santañí (Palma). Maternos: D. Máximo, herrero, natural de [illegible]

na y Dª Francisca Martinez, natural de Gracia. Padrinos: D. Emilio Sanz, zapatero, natural de Palma y Dª Encarnacion Sancho, natural de [illegible], solteros. En fe de lo cual lo firmo fecha ut supra.

Fran.co de P. Medina Vilar Pbro. Domero

1571 [illegible] [Fer]nandez.

En Barcelona á trece de Abril de mil ochocientos noventa. Yo el infrascrito Domero de esta Sta. Iglesia Catedral Basílica bauticé solemnemente á una niña que nació el seis del actual en la calle Cid, número catorce, piso primero, hija legítima de D. Jaime Solé, jornalero, natural del Vendrell y de Dª Emilia Fernandez, natural de Mataró, casados en la parroquia de Sta. Madrona segun consta. Se le pusieron por nombres: Dolores, María, Emilia. Abuelos paternos: D. Jaime y Dª María Magriñá, difuntos, naturales de Vendrell. Maternos: D. Cayetano natural de Lugo y Dª Agustina Comas, natural de Barcelona, difuntos. Padrinos: D. Baltasar Ferrer, jornalero,

natural de Barcelona y Dª. Maria ... oro, natural de Campos de Arenoso, casad... En fé de lo cual lo firmo fecha ut supra.

Franco de P. Medina Tolsa Pbro. Domo

1572
Sais
y
Rocha.

En Barcelona á trece de Abril de mil ochocientos noventa. Yo el infrascrito Domero de esta Sta. Iglesia Catedral Basilica bauticé solemnemente á un niño que nació el diez y nueve de Marzo último en la calle Aribau, número ochenta y nueve, piso tercero, hijo legítimo de D. Federico Sais, empleado, natural de D. ...gel y de Dª. Dóminica Rocha, natural de Ayerbe, casados en la parroquia de ... Belen segun consto. Se le pusieron por nombres: José, Tomas, Miguel. Abuelos paternos: D. Tomás, natural ... Plassá y Dª. Gracia Pascual, natural ... Vallada, difuntos. Maternos: D. ... Dª. Josefa Sos, naturales de Ayerbe. Padrinos: D. Angel Fernandez, del comercio, natural de Herencia y Dª. ... Estol, natural de Palma de Mallorca ... dos. En fé de lo cual lo firmo fecha ut supra.

Franco de P. Medina Tolsa Pbro. Domo

1573
Serra
y
Felip.

En Barcelona á trece de Abril de mil ochocientos noventa. Yo el infrascrito Domero de esta Sta. Iglesia Catedral Basilica bauticé solemnemente á un niño que nació el tres del actual en la calle Flassaders, número once, piso segundo, hijo legítimo de D. Antonio Serra, jornalero, natural de Cornellá y de Dª. Rosa Felip, natural de San Andres de Palomar, casados en la parroquia de Sta. Maria del Mar segun consto. Se le pusieron por nombres: Emilio, Manuel, José. Abuelos paternos: D. José, natural de San Esteban de Parets y Dª. Teresa Fonts, natural de la Selva, difuntos. Maternos: D. Blas, jornalero, natural de Palau de Anglerola y Dª. Maria Ambras, difunta, natural de Bellcaire. Padrinos: D. Emilio Serra, soltero, jornalero, natural de Cornellá y Dª. Manuela Ventura, casada, natural de Sans. En fé de lo cual lo firmo fecha ut supra.

Franco de P. Medina Tolsa Pbro. Domo

En Barcelona á trece de Abril de mil ochocientos noventa. Yo el infras

1574
Vives
y
Llorens

crito Domero de esta Sta. Iglesia Catedral Basilica bauticé solemnemente á una niña que nació el ocho del actual en la calle de Claris, números noventa y dos y noventa y cuatro, tienda, hija legitima de D. Gaspar Vives, carbonero, natural de Llujas y de Da. Buenaventura Llorens, natural de Abella, casados en la parroquia de la Concepcion segun dijeron. Se le pusieron por nombres: Concepcion, Francisca. Abuelos paternos: D. Juan, jornalero y Da. Ignacia Capdevila, difunta, naturales de Llujas. Maternos: D. Francisco, carbonero y Da. Maria Soldevila, naturales de Abella. Padrinos: D. Francisco Llorens, carbonero y Da. Concepcion Pardella, casados, naturales de Abella. En fé de lo cual lo firmo fecha ut supra.

Franco. de P. Medina Pbro. Domero.

1575
Vidal
y
Mas.

En Barcelona á trece de Abril de mil ochocientos noventa. Yo el infrascrito Domero de esta Sta. Iglesia Catedral Basilica bauticé solemnemente á un niño que nació el tres del actual en la calle Vistalegre, número veinte, piso tercero, hijo legítimo de D. Francisco Vidal, jornalero, natural de Barcelona y de Da. Josefa Mas, natural de Sallent, casados en la parroquia del Sto. Angel de Hostafranchs segun consto. Se le pusieron por nombres: Ramon, Isidro. Abuelos paternos: D. José, jornalero, natural de Vallmoll y Da. Maria Primera, difunta, natural de Crafim. Maternos: D. Francisco, difunto, natural de Sta. Coloma de Queralt y Da. Francisca Torres, natural de Sallent. Padrinos: D. Isidro Panosa, jornalero y Da. Antonia Fornells, casados, naturales de Almatret. En fé de lo cual lo firmo fecha ut supra.

Franco. de P. Medina Pbro. Domero.

1576
Llaseca
y
Vilts.

En Barcelona á trece de Abril de mil ochocientos noventa. Yo el infrascrito Domero de esta Sta. Iglesia Catedral Basilica bauticé solemnemente á un niño que nació el diez del actual en la calle Meson de San Antonio, número cinco, tienda, hijo legítimo de D. José Llaseca, del comercio, natural de Barcelona, y de Da. Carmen

Prats, natural de la Barceloneta, casados en la parroquia de Sta Maria del Mar, segun dijeron. Se le pusieron por nombres: Jose, Francisco, Ezequiel. Abuelos paternos: D. José, natural de Gurb y Dª Francisca Marquet, natural de Vich, difuntos. Maternos: D. Manuel, pescador y Dª Francisca Alié, difunta, naturales de la Barceloneta. Padrinos: D. José Colomé, casado, del comercio, natural de Barcelona y Dª Dolores, soltera, natural de la Barceloneta. En fe de lo cual lo firmo fecha ut supra.

Franᶜᵒ de P. Vedina Tolra Pbro Dr

1577
Duran
y
Vicay.

En Barcelona á catorce de Abril de mil ochocientos noventa. Yo el infrascrito Domero de esta Sta. Iglesia Catedral Basilica bauticé solemnemente á un niño que nació el veinte y seis de Enero del corriente año en Gracia, calle de la Universidad, número [illegible], tiendas, hijo legitimo de D. Jose [illegible] Duran, dependiente y de Dª Dorotea Duran, naturales de Barcelona, casados en la parroquia de San Pedro de las Puellas, segun consto. Se le pusieron por nombres: Carlos, Raimundo, Antonio. Abuelos paternos: D. Jaime, jornalero, natural de

San Baudilio de Llobregat y Dª Tomasa Soria, natural de Barcelona. Maternos: D. Miguel, jornalero y Dª Saturnina Sanhematero, naturales de Mahon. Padrinos: D. Jaime Duran, dependiente y Dª Carmen Duran, solteros, naturales de Barcelona. En fe de lo cual lo firmo fecha ut supra.

Franᶜᵒ de P. Vedina Tolra Pbro Dr

1578
Gras
y
Llobet.

En Barcelona á catorce de Abril de mil ochocientos noventa. Yo el infrascrito Domero de esta Sta. Iglesia Catedral Basilica bauticé solemnemente á un niño que nació el cinco del actual en Gracia, calle de la Encarnacion, número cuarenta y cuatro, tiendas, hijo legitimo de D. Juan Gras, droguero y de Dª Antonia Llobet, naturales de Calella, casados en la parroquia de Sta. Maria de Calella segun consto. Se le pusieron por nombres: Juan, Jose, Jaime. Abuelos paternos: D. Juan, labrador y Dª Teresa Villaret, naturales de Calella. Maternos: D. Jaime, medi-

rio y Dª Engracia Font, natural de Calella. Padrinos: el abuelo paterno y Dª Carmen Dulsat, casada, natural de Calella. En fe de lo cual lo firmo fecha ut supra.

Franco de A. Vedrina Fabra Pbro. [illegible]

1579 Juncá y Monrás

En Barcelona a catorce de [illegible] de mil ochocientos noventa. Yo el infrascrito Domero de esta Sta. Iglesia Catedral Basilica bauticé solemnemente á una niña que nació el nueve del actual [illegible] calle Cadena, número treinta y seis, hija legítima de D. Vicente Juncá, [va]quero, natural de Mollet y de Dª Margarita Monrás, natural de Sta. Eulalia de [Ron]sana, casados en la parroquia de San Andres de Palomar segun constó. Se le impusieron por nombres: Eulalia, Juana, Maria. Abuelos paternos: [D. Bue]naventura, natural de Montornés y Dª Maria Castells, natural de Mollet. Maternos: D. Pedro, natural de San Pedro de [Bi]gas y Dª Eulalia Roura, natural de Sta. Eulalia de Ronsana, difuntos. Padrinos: Juan Lluch, cadirillero, natural de San [Juan] de Horta y Dª Buenaventura Junca

Juncá [y] Monrás

[na]tural de Barcelona, solteros. En fe de lo cual lo firmo fecha ut supra. = Á las seis de la mañana - el anterior añadido vale.

Franco de A. Vedrina Fabra Pbro. Domero

En Barcelona á catorce de Abril de mil ochocientos noventa. Yo el infrascrito Domero de esta Sta. Iglesia Catedral Basilica bauticé solemnemente á una niña que nació el nueve del actual á las seis y quince minutos de la mañana en la calle Cadena, número treinta y seis, tienda, hija legítima de D. Vicente Juncá, vaquero, natural de Mollet y de Dª Margarita Monrás, natural de Sta Eulalia de Ronsana, casados en la parroquia de San Andres de Palomar segun constó. Se le impusieron por nombres: Concepcion, Enriqueta, Maria. Abuelos paternos: D. Buenaventura, natural de Montornés y Dª Maria Castells, natural de Mollet, difuntos. Maternos: D. Pedro, natural de San Pedro de Bigas y Dª Eulalia Roura, natural de Sta Eulalia de Ronsana, difuntos

Padrinos: D. [illegible] Jarem, sastre, y Concepcion Jarem, solteros, naturales de Tortosa. En fé de lo cual lo firmo fecha ut supra.

Fran.co de P. Medina Yebra Pbro.

1581 Peralta. y Baretta.

En Barcelona á catorce de Abril de mil ochocientos noventa. Yo el infrascrito Domero de esta Sta. Iglesia Catedral Basílica bauticé solemnemente á un niño que nació el cinco del actual en la calle [illegible] Jirait, número cuarenta y [illegible], [illegible] cero, hijo legítimo de D. Enrique Peralta, peluquero, natural de Tortosa y de Dª. Isabel Baretta, natural de Tremp, casados en la parroquia de San Pedro de las Puellas segun consto. Se le pusieron nombres: Luis, Juan. Abuelos paternos: D. Aniceto, difunto y Dª. Teresa [illegible], naturales de Tortosa. Maternos: D. [illegible], labrador, natural de Tremp y Dª. [illegible] quina [illegible]ornent, natural de [illegible]. Padrinos: D. Andres Viñas, soltero, peluquero, natural de Reus y Dª. Luisa [illegible], casada, natural de Frega (Francia). En fé de lo cual lo firmo fecha ut supra.

Fran.co de P. Medina Yebra Pbro.

512 [illegible]riguez y Bugadós.

En Barcelona á catorce de Abril de mil ochocientos noventa. Yo el infrascrito Domero de esta Sta. Iglesia Catedral Basílica bauticé solemnemente á una niña que nació el diez y siete de Marzo último en la calle de Mercillo, número doce, piso segundo, hija legítima de Dn. Roque Rodriguez, jornalero, natural de Bagnes (Orense) y de Dª. Teresa Bugadós, natural de Lérida, casados en Benita segun dijeron. Se le pusieron por nombres: Dolores, Maria. Abuelos paternos: D. Pedro, jornalero y Dª. Josefa Rodriguez, naturales de Bagnes. Maternos: D. Juan, difunto y Dª. Rosa [illegible], naturales de Mayals. Padrinos: D. Agustin Molins, casado, sillero de Orea y Dª. Encarnacion Rodriguez, soltera, naturales de Amposta y de Lérida respectivamente. En fé de lo cual lo firmo fecha ut supra.

Fran.co de P. Medina Yebra Pbro. Dom.o

En Barcelona á catorce de Abril

1583
Valero
y
Forcadell.

de mil ochocientos noventa ... inscrita Domero de esta Sta. Iglesia Catedral Basílica bauticé solemnemente á una niña que nació el veinte y seis de Marzo último en la calle Arco del Teatro, número treinta y ocho, piso tercero, hija legítima de D. Ciriaco Valero, carpintero, natural de Requena y de Dª. Amparo Forcadell natural de Valencia, casados en la parroquia de los Stos Juanes de Valencia según dijeron. Se le pusieron por nombre Dolores. Abuelos paternos: D. Ramón, difunto y Dª. Valeriana Molina, naturales de Requena. Maternos: D. Manuel, ...to, natural de Castellón de la Plana y ... Carmen Hernandez, natural de Valencia. Padrinos: D. Francisco Seguí, jornalero, natural de la Llosa y Dª. Carmen ... natural de Barcelona, casados ... cual lo firmo fecha ut supra.

Franco. de P. Medina ...

1584
Arnau
y
Pous.

En Barcelona á quince de ... de mil ochocientos noventa. Yo el infrascrito Domero de esta Sta Iglesia Catedral Basílica bauticé solemnemente á un niño que nació el cinco del actual en la Barceloneta, calle Mayor, número treinta y cuatro, piso primero, hijo legítimo de D. Emilio Arnau, del comercio y de Dª. Matilde Pous, naturales de Barcelona, casados en la parroquia de San Miguel del Puerto según consta. Se le pusieron por nombres: Nicolás, José, Ramon. Abuelos paternos: D. Nicolás, marino y Dª. Agustina Mateu, naturales de Vinaroz. Maternos: D. José, difunto y Dª. Jacinta Socias, naturales de Barcelona. Padrinos: los abuelos paterno y materna. De fe de lo cual lo firmo fecha ut supra.

Franco. de P. Medina ...

1585
Gilbert
y
Multem.

En Barcelona á quince de Abril de mil ochocientos noventa. Yo el infrascrito Domero de esta Sta. Iglesia Catedral Basílica bauticé solemnemente á una niña que nació el quince de Marzo último en la calle Parlamento, número veinte y nueve, pi-

so primero, hija legítima de D. [illegible] Francisco Gollart, [illegible], natural de Benavites y de Dª Cinta [illegible], natural de [illegible], casados en la parroquia de los Ángeles según consta. Le pusieron por nombres: Clotilde, María. Abuelos paternos: D. Francisco, difunto, natural de Benavites y Dª [illegible] Revelles, natural de [illegible]. Maternos: D. Manuel, difunto y Dª [illegible] Benedicto, naturales de [illegible]. Padrinos: D. Juan Ramon, [illegible], natural de Catarroja y Dª Antonia [illegible], natural de Valencia, solteros. En fe de lo cual lo firmo fecha ut supra.

Fran.co de P. Medina [illegible]

1586.
Montserrat y Badia.

En Barcelona á quince de Abril de mil ochocientos noventa. Yo el infrascrito Teniente de esta Sta. Iglesia Catedral Basílica bauticé solemnemente á un niño que nació el [illegible] del actual en la calle Vergara, número diez y ocho, piso quinto, hijo legítimo de D. José Montserrat, empleado, natural de Barcelona y de Dª Antonia [illegible], natural de Sarreal, casados en la parroquia de la Merced según consta. Le pusieron por nombres: Francisco de Asis, Ramon, Isidro. Abuelos paternos: D. Isidro, difunto, natural de [illegible] y Dª Angela Vergés, natural de [illegible]. Maternos: D. Francisco, difunto y Dª Maria Mateu, naturales de Sarreal. Padrinos: D. José Montserrat, estudiante y Dª Ramona Montserrat, solteros, naturales de Barcelona. En fe de lo cual lo firmo fecha ut supra.

Fran.co de P. Medina [illegible]

[illegible]
[illegible]mbrú
y
[illegible]

[illegible] Dª Adela [illegible] Bou [illegible] 4 Dicbre [illegible]

En Barcelona á quince de Abril de mil ochocientos noventa. Yo el infrascrito Teniente de esta Sta. Iglesia Catedral Basílica bauticé solemnemente á un niño que nació el ocho del actual en la Ronda de San Pablo, número veinte y nueve, piso primero, hijo legítimo de D. Julian Mumbrú, dependiente y de Dª Soledad Feixes, naturales de Barcelona, casados en la parroquia de los Stos. Justo y Pastor según dijeron. Le

le pusieron por nombres: Emilio, J... Julian. Abuelos paternos: D. José, propietario, natural de Sarriá y Da. ... Martinez, natural de Huesca. Maternos: D. Juan, tipógrafo, natural de Valencia y Da. Leonarda Marqués, ... natural de Barcelona. Padrinos ... lo paterno y Da. Isabel Vazquez, ... natural de Guatemala. En fe de lo ... lo firmo fecha ut supra.

Franco. de A. Molina ... Pbro. Domo.

1588
Queral
y
Gabaldá.

En ... Barcelona á quince de ... mil ochocientos noventa. Yo el infrascrito Domero de esta Sta. Iglesia Catedral ... bauticé solemnemente á una niña que nació el nueve del actual en ... Gracia, número treinta y dos, hija legítima de D. Magin Queral, ... natural de Valls y de Da. Rosa Gabaldá, natural de Vilarrodona, casados en la parroquia de Sta. Maria de Vilarrodona, según dijeron. Se le pusieron por nombres: Montserrat, Mercedes, Remedio. Abuelos paternos: D. Juan, difunto y Da. Carmen ..., naturales de Valls. Maternos: D. Antonio, difunto, natural de Vilarrodona y Da. ...

sa Miró, natural de Barberá. Padrinos: D. Jorge ..., soltero, estudiante y Da. Elena Galofré, casada, naturales de Barcelona. En fe de lo cual lo firmo fecha ut supra.

Franco. de A. Molina ... Pbro. Domo.

1589
Solernou
y
Viñes.

En Barcelona á quince de Abril de mil ochocientos noventa. Yo el infrascrito Domero de esta Sta. Iglesia Catedral Basílica bauticé solemnemente á una niña que nació el diez del actual en la calle Diputacion, número trescientos noventa y seis, tienda, hija legítima de D. José Solernou, del comercio, natural de Martorell y de Da. Madrona Viñes, natural de Vallbona, casados en la parroquia de San Cucufate según dijeron. Se le pusieron por nombres: Teresa, Eulalia, Madrona. Abuelos paternos: D. Matias, difunto, natural de San Martin de Sasgayolas y Da. Magdalena Jorba, natural de San Esteban Sasrovias. Maternos: D. Pedro, difunto, natural de Cabrera y Da. Eulalia Matas, natu-

ral de Esparraguera. Padrinos: ... Falguera, jornalero, natural de Martorell y D.ª Teresa Viñes, natural de ...ra, casados. En fe de lo cual lo firmo fecha ut supra.

Fran.co de P. Codina Vall... Pbro. ...

1590
Trullols
y
Mas.

En Barcelona a quince de ... mil ochocientos noventa. Yo el infrascrito Domero de esta Sta. Iglesia Catedral Basilica bauticé solemnemente a un niño que nació el once del actual en la calle Fernando VII, número cuarenta y tres, piso segundo, hijo legítimo de D. ... Trullols, peluquero, natural de ... y de D.ª Matilda Mas, natural de ...na, casados en la parroquia de San ...me segun consta. Se le pusieron por nombres: Manuel, Enrique, Vicente. Abuelos paternos: D. Juan, labrador y D.ª Francisca Roca, naturales de ... Maternos: D. José, peinero y D.ª Vicenta ...derin, naturales de Barcelona. Padrinos: D. Manuel Trullols, labrador, natural de ... y D.ª Maria Montserrat, natural de Valls, casados. En fe de lo cual lo firmo fecha ut supra.

Fran.co de P. Codina Vall... Pbro. ...

...11
...gnita.

En Barcelona á quince de Abril de mil ochocientos noventa. Yo el infrascrito Domero de esta Sta. Iglesia Catedral Basilica bauticé solemnemente á una niña que nació el tres del actual en la calle Merced, número cuarenta y cuatro, piso segundo, hija de padres desconocidos. Se le pusieron por nombres: Angela, Celestina, Juana. Padrinos: D. Juan Arnills, fondista, natural de Bagá y D.ª Angela Carné, natural de San Feliu de Codinas, casados. En fe de lo cual lo firmo fecha ut supra.

Fran.co de P. Codina Vall... Pbro. ...

...12
...ñez
...
...dés.

En Barcelona á diez y seis de Abril de mil ochocientos noventa. Yo el infrascrito Domero de esta Sta. Iglesia Catedral Basilica bauticé solemnemente á un niño que nació el dos del actual en la Barceloneta, calle de San Francisco, número catorce, piso segundo, hijo legítimo de D. Miguel Ibañez, marinero, natural de Vinaroz y de D.ª Remedio Rodés, natu-

ral de Barcelona, casados en la parroquia de San Miguel del Puerto y consto. Se le pusieron por nombres: Bernardino, Enrique, Venancio. Abuelos paternos: D. Miguel, marinero y Dª Federica Jordá, naturales de [illegible]. Maternos: D. [illegible], difunto, natural de Tosa y Dª Rosa Masip, natural de Benicarló. Padrinos: D. [illegible], panadero, natural de [illegible] y Dª [illegible]gueta Vidal, natural de Barcelona, solteros. En fe de lo cual lo firmo fecha ut supra.

Franciscº Medina [illegible] [illegible]

1593
de la Ponyia y Lorenzo.

En Barcelona á diez y siete de [illegible] de mil ochocientos noventa. Yo el infrascrito Romero de esta Sta. Iglesia Catedral Basilica bauticé solemnemente á un niño que nació el veinte y nueve de [illegible] último en la calle de Cortes, número [illegible]cientos ochenta y cinco, piso tercero, hijo legítimo de D. Antonio de la Ponyia, comisario de Guerra, natural de [illegible] de la Reina y de Dª Laura [illegible], natural de Torroella de Mongrí, casados en la parroquia de San Ginés de Torroella de Mongrí segun dijeron. Se le pusieron por nombres: Antonio, Ezequiel, Pedro. Abuelos paternos. D. Blas, difunto, natural de Carranqués y Dª Fernanda Faraldo, natural de Talavera de la Reina. Maternos: D. [illegible] Marcos, difunto, natural de San Pedro de [illegible] y Dª Jeronima Comas, natural de Torroella de Mongrí. Padrinos: D. Ginés Comas, casado, abogado y Dª Maria Pellico, soltera, naturales de Torroella de Mongrí. En fe de lo cual lo firmo fecha ut supra.

Franciscº Medina [illegible] [illegible]

1593
Arnal y Roda.
[illegible] [illegible] [illegible] 240 en la Vall.

En Barcelona á diez y siete de Abril de mil ochocientos noventa. Yo el infrascrito Romero de esta Sta. Iglesia Catedral Basilica bauticé solemnemente á un niño que nació el siete del actual en la calle de San Pablo, número catorce, entresuelo, hijo legítimo de D. Joaquin Arnal, jornalero, natural de Barcelona y de Dª Manuela Roda, natural de Jativa, casados en la

parroquia de la Concepcion segun consto. Se le pusieron por nombres: Joaq. Miguel, Vicente. Abuelos paternos: [illegible] quin, jornalero, natural de [illegible] y Da. Francisca, natural de Mataró. Maternos: D. Pascual, difunto, natural [illegible] Huerta y Da. Manuela Beltran, natural de Játiva. Padrinos: D. Miguel [illegible] diante y Da. Teresa Arnal, solteros, naturales de Barcelona. En fe de lo cual lo firmo fecha ut supra.

Franco. de P. Medina Vdo. Ho. [illegible]

1595 Bultó y Riera.

En Barcelona á diez y siete de [illegible] de mil ochocientos noventa. Yo el infrascrito Domero de esta Sta. Iglesia Catedral Basilica bauticé solemnemente á una niña que nació el trece del actual en la Barceloneta, calle de Miguel [illegible] número diez, tienda, hija legítima de Vicente Bultó, jornalero, natural de [illegible] y de Da. Rosa Riera, natural de [illegible] cente de Maldá, casados en la parroquia de Ntra Señora de la Piedad de Vich, segun consto. Se le pusieron por nombres: Magdalena, Rosa, Francisca. Abuelos paternos: D. Francisco, difunto, natural [illegible] y Da. Magdalena Autunell, natural de Castell del Sol. Maternos: D. Ramon, natural de [illegible] y Da. Francisca Mazana, natural de Argés de la Sagarra, difuntos. Padrinos: D. Manuel [illegible], casado, jornalero, natural de Vich y Da. Magdalena Bultó, viuda, natural de Castell del Sol. En fe de lo cual lo firmo fecha ut supra.

Franco. de P. Medina Vdo. Ho. Domo.

1596 Francisco y Calama.

En Barcelona á diez y siete de [illegible] de mil ochocientos noventa. Yo el infrascrito Domero de esta Sta. Iglesia Catedral Basilica bauticé solemnemente á una niña que nació el doce del actual en la calle San Antonio Abad, número cuarenta y cuatro, piso segundo, hija legítima de D. José Francisco Jaime, jornalero, natural de Igualada y de Da. Mariana Calama, natural de Pilanas, casados en la parroquia de San Francisco de Paula segun consto. Se le pusieron por nombres: Francisca, Benita, Petra. Abuelos paternos

...nos: desconocidos. Maternos: y ...so, empleado y D.ª ... naturales de Blanes. Padrinos: el abuelo materno y D.ª Francisca Ribas, casada natural de Blanes. En fe de lo cual lo firmo fecha ut supra.

Fran.co de P. Cortina Fabra Pbro. Dom.

1597
Presas
y
Xirinachs.

En Barcelona á diez y siete de Abril de mil ochocientos noventa. Yo el infrascrito Domero de esta Sta. Iglesia Catedral Basílica bauticé solemnemente á un niño que nació al diez del actual en la ... da de la Universidad, número diez, ... segundo, hijo legítimo de D. José Presas médico y de D.ª Antonia Xirinachs, naturales de Barcelona, casados en la parroquia de Ntra. Señora de la Merced ... dijeron. Se le pusieron por nombres: Antonio, Valentin. Abuelos paternos: D. Lorenzo, natural de San ... de Llobregat y D.ª Rosa Perellada, natural de ... decans, difuntos. Maternos: D. ... D.ª Raimunda Arévalo, difuntos, naturales de Barcelona. Padrinos: D. Antonio Xirinachs, comerciante y D.ª Consuelo ... vira, casados, naturales de Barcelona

En fe de lo cual lo firmo fecha ut supra.

Fran.co de P. Cortina Fabra Pbro. Dom.

En Barcelona á diez y siete de Abril de mil ochocientos noventa. Yo el infrascrito Domero de esta Sta. Iglesia Catedral Basílica bauticé solemnemente á un niño que nació el seis del actual en Gracia, calle Pasaje Montserrat, número nueve, piso primero, hijo legítimo de D. Magin Ricart, jornalero, natural de Pons y de D.ª Mercedes Capons, natural de Ciutadilla, casados en la parroquia de San Juan de Gracia segun consta. Se le pusieron por nombres: Inocencio, Guillermo, Luis: Abuelos paternos: D. Ramon, difunto, natural de Pons y D.ª María Torrés, natural de Collfret. Maternos: D. Ramon jornalero, natural de Ciutadilla y D.ª Cecilia Alexandri, difunta, natural de Verdú. Padrinos: D. Inocencio de la Tayada, casado, comandante, natural de Somorrostro y D.ª Rosa de la Tayada, soltera, na

tural de Sevilla. En fé de lo cual lo firmo fecha ut supra.

Fran.co de P. Medina Pbro. Ecón. Domero

En Barcelona a diez y siete de Abril de mil ochocientos noventa. Yo el infrascrito Domero de esta Sta. Iglesia Catedral Basílica bauticé solemnemente á un niño que nació el ocho del actual en la calle Real, número dos, piso quinto, hijo legítimo de D. Tomas Ramonatxo, natural de Porta, Francia y de D.a Ma. Rica natural de Dorres, Francia, casados en la parroquia de Dorres, diócesis [illegible]. Se le pusieron por nombres: Tomas Apostol, Ramon Juan. Abuelos paternos: D. Sebastian, difunto y D.a [illegible] Raixe, naturales de Porta. Maternos: [illegible] difunto y D.a Margarita [illegible] de Dorres. Padrinos: D. [illegible] cafetero natural de [illegible] y [illegible] Ramonacho, natural de Barcelona. En fé de lo cual lo firmo fecha ut supra.

Fran.co de P. Medina Pbro. Ecón. Domero

1597
Ramonatxo y Rica.

[illegible] Ramonatxo Tomas [illegible]

[illegible] corregido [illegible] vale [illegible]

En Barcelona á diez y siete de Abril de mil ochocientos noventa. Yo el infrascrito Domero de esta Sta. Iglesia Catedral Basílica bauticé solemnemente á una niña que nació el nueve del actual en la calle Parretas, número cuarenta y cuatro, tienda, hija legítima de D. Pablo Rodó, tavernero, natural de Ullastrell y de D.a Maria Verges, natural de Barcelona, casados en la parroquia de Ntra. Señora del Carmen segun consta. Se le pusieron por nombres: Teresa, Dominga, Casilda. Abuelos paternos: D. Miguel, labrador, natural de Ullastrell y D.a Maria Palet, natural de [tachado]. Maternos: D. Esteban difunto, natural de [illegible] y D.a Rosa Anget, natural de Gerona. Padrinos: D. Domingo Rodó, soltero, jornalero y D.a Teresa Rodó, viuda, naturales de Ullastrell. En fe de lo cual lo firmo fecha ut supra. El testado = [illegible] = léase Ullastrell.

Fran.co de P. Medina Pbro. Ecón. Domero

En Barcelona á diez y siete de Abril de mil ochocientos noventa. Yo el infrascrito Domero de esta Sta. Iglesia Catedral

600

1601 Thauler y Vich.

Basílica bauticé solemnemente á un niño que nació el cinco del actual en la calle Consejo de Ciento, número [illegible] seis, piso tercero, hijo legítimo de D. [illegible] los Thauler, del comercio y de D.ª [illegible] Vich, naturales de Palma, casados en la parroquia de San Miguel de [illegible] según [illegible]. Se le pusieron por nombres José, Juan, Carlos. Abuelos paternos: D. [illegible] tín, difunto, natural de Esparraguera y D.ª Rosa Reynés, natural de [illegible]. Maternos: D. José, escribano y D.ª [illegible] Ballester, naturales de Palma. Padrinos: D. José Vich, procurador y D.ª Eulalia Thauler, naturales de Palma. [illegible] fe de lo cual lo firmo fecha ut supra. [illegible] consto [illegible]. Fran.co de P. Medina Vol.o [illegible] Pbro.

1602 Buscató y Nadal.

En Barcelona á diez y nueve de Abril de mil ochocientos noventa, [illegible] infrascrito Vicario de esta Sta. Iglesia Catedral Basílica bauticé solemnemente una niña que nació el diez del actual en la calle Notariado, número cinco, piso primero, hija legítima de D. José [Bus]cató, del comercio, natural de [illegible] y de D.ª Aurora Nadal, natural de [illegible] nas, casados en la parroquia de San Pedro de Figueras según consta. Se le pusieron por nombres: Elvira, Esperanza, María. Abuelos paternos: D. Juan, jornalero, natural de Cabanas y D.ª María Albert, natural de Pau. Maternos: D. Abdon, difunto y D.ª Elvira Forgas, naturales de Figueras. Padrinos: los abuelos paterno y materna. En fé de lo cual lo firmo fecha ut supra.

Fran.co de P. Medina Vol.o Pbro.

1603 Domenech y Sexbros.

En Barcelona á diez y nueve de Abril de mil ochocientos noventa. Yo el infrascrito Vicario de esta Sta. Iglesia Catedral Basílica bauticé solemnemente á un niño que nació el catorce del actual en la calle Vifredo, número cuatro, piso primero, hijo legítimo de D. Mariano Domenech, barbero, natural de Mataró y de D.ª Rosa Sexybros, natural de San Felio Casserras, casados en la parroquia de San José de Gracia según consta. Se le pusieron por nombres: Mariano, Jaime,

Francisco. Abuelos paternos: D. ...
natural de Gurb y Dª. Magdalena ...
rriento, natural de Vich. Maternos: ...
Pedro, jornalero, natural de ...
y Dª. Rosa Llobet, natural de San ...
Cassinras. Padrinos: D. Jaime Vila ...
bero, natural de Pobla de Claramunt
y Dª. Maria Quintana, natural de
Vilafant, solteros. En fé de lo cual ...
mo fecha ut supra.

Francisco de P. Vadillo Toldrà ...

1604
Morlins
y
Sagalà.

En Barcelona á diez y nueve de
Abril de mil ochocientos noventa. Yo el
infrascrito Sacristán Menor de esta Sta. Iglesia
Catedral Basílica bauticé solemnemente
á una niña que nació el seis del actual
en la calle Cortes, número ciento ...
piso segundo, hija legítima de D. ...
Jaime Morlins, propietario y de Dª. ...
ria Sagalà, naturales de Reus, casados
en la parroquia de San Pedro de ...
segun dijeron. Se le pusieron por nom-
bres: Gertrudis, Francisca, Concepcion
Magdalena. Abuelos paternos: D. ...
propietario, natural de Lérida y Dª. Mag-
dalena Vidal, natural de Reus. Ma-

tos: D. Pablo, almacenista y Dª. Concep-
cion Camps, naturales de Reus. Padri-
nos: D. Serafin Molins, casado, militar
retirado, natural de Lérida y la abuela
materna. En fé de lo cual lo firmo
fecha ut supra.

Francisco de P. Vadillo Toldrà ...

1605
Admella
y
Sanchez.

En Barcelona á veinte de Abril de
mil ochocientos noventa. Yo el infrascrito
Sacristán Menor de esta Sta. Iglesia Catedral Ba-
sílica bauticé solemnemente á una niña
que nació el diez y ocho del actual en
la calle Alí-Bey, número uno, piso quinto,
hija legítima de D. Antonio Admella,
jornalero, natural de Camarasa y de
Dª. Rosa Sanchez, natural de Gabia la
Grande, casados en la parroquia de Ta-
iaguer segun dijeron. Se le pusieron por
nombres: Mercedes, Margarita, Antonia.
Abuelos paternos: D. Antonio, difunto y
Dª. Cecilia Planas, naturales de Camara-
sa. Maternos: D. Francisco, jornalero
y Dª. Maria Garcia, naturales de Ga-

bia la Granide. Padrinos: D. Adolfo ...
mella, cerrajero, natural de Tarragona
y D.ª Margarita Tarrús, natural de ...
...marasa, solteros. En fe de lo cual lo fir-
mo fecha ut supra. 1º constó. vale

Fran.co de P. Vedina Tolsa Pbro. Domero

1606
Belvive
y
Serrano.

En Barcelona á veinte de Abril de mil ochocientos noventa. Yo el infrascri-to Domero de esta Sta. Iglesia Catedral Ba-silica bauticé solemnemente á un niño que nació el cinco del actual en la calle Ga-bellas de Metjes número tres piso primer-o, hijo legítimo de D. Ramon Belvi-ve, jornalero, natural de Castelserás y de D.ª Isa-bel Serrano, natural de Zaragoza, casados en la parroquia de San Miguel de los Na-varros de Zaragoza según consta. Se le pu-sieron por nombres: Cayetano, Demus... Abuelos paternos: D. Manuel y D.ª ... ria Sancho, difuntos, naturales de Castel-serás. Maternos: D. Cayetano, natural de Villanueva de Gelven y D.ª Maria ... natural de Zaragoza, difuntos. Padrinos: D. Agustin Bartomeus, casado, jornalero, natural de Barcelona y D.ª Eusebia Segura, natural de Riata, soltera. En fe

de lo cual lo firmo fecha ut supra

Fran.co de P. Vedina Tolsa Pbro. Domero

1607
...
...

En Barcelona á veinte de Abril de mil ochocientos noventa. Yo el infrascrito Domero de esta Sta. Iglesia Catedral Basili-ca bauticé solemnemente á un niño que nació el trece del actual en la calle Robador, número cuarenta y uno, entresuelo, hijo legíti-mo de D. José Olivé, carpintero, natural de Organyà y de D.ª Eulalia Olivé, natural de Vim-bodí, casados en la parroquia de Organyá según consta. Se le pusieron por nombres: Jaime, Antonio. Abuelos paternos: D. José, jornalero y D.ª Antonia Gili, naturales de Vimbodí. Ma-ternos: D. José, difunto y D.ª Teresa Mestres, na-turales de Vimbodí. Padrinos: D. Jaime Olivé, carpintero y D.ª Candida Olivé, casados, natu-rales de Vimbodí. En fe de lo cual lo firmo, fecha ut supra.

Fran.co de P. Vedina Tolsa Pbro. Domero

En Barcelona á veinte de Abril de mil ochocientos noventa. Yo el infrascrito

Numero de esta Sta. Iglesia Catedral Basílica bauticé solemnemente á un niño que nació el siete del actual en la calle Arbós, número seis, piso quinto, hijo legítimo de D. Pedro Castells, carpintero, natural de Barcelona y de Dª. María Español, natural de ..., casados en la parroquia de Belén segun consta. Se le pusieron por nombres Adolfo, Ramon, Antonio. Abuelos paternos: D. Antonio, difunto, natural de Barcelona y Dª Magdalena Codorniu, natural de ... Maternos: D. Manuel, cerrajero y Dª ... Altisen, naturales de Barcelona. Padrinos: D. Adolfo Castells, casado, carpintero y Dª Ramona Miguel, soltera, naturales de Barcelona. En fé de lo cual lo firmo fecha ut supra.

Francº de A. Vedina Tolsa [rubric]

1608 Castells y Español.

En Barcelona á veinte de Abril de mil ochocientos noventa. Yo el infrascrito Numero de esta Sta. Iglesia Catedral Basílica bauticé solemnemente á una niña que nació el trece del actual en la calle de Jaya ... Pedro, número cincuenta y seis, piso cuarto, hija legítima de D. Ramon Costa, carpintero y de Dª Aurora Rabasa, natural ...

1609 Costa y Rabasa.

Barcelona, casados en la parroquia de San Juan de Gracia segun consta. Se le pusieron por nombres: Josefa, María, Eulalia. Abuelos paternos: D. Joaquin tejedor de velos, natural de Barcelona y Dª. Josefa Aguileras natural de San Cugat de Panadés. Maternos: D. Pedro, difunto natural de Gracia y Dª. Lucia Arolas, natural de Barcelona. Padrinos: D. Jaime Forasté, ebanista, natural de Cardona y Dª. Josefa Aguilera, natural de San Cugat del Vallés. En fé de lo cual lo firmo fecha ut supra.

Francº de A. Vedina Tolsa [rubric]

En Barcelona á veinte de Abril de mil ochocientos noventa. Yo el infrascrito Numero de esta Sta. Iglesia Catedral Basílica bauticé solemnemente á un niño que nació el dos del actual en Gracia, calle de Jesus, número ocho, piso primero, hijo legítimo de D. Enrique Dalmacio, dependiente natural de Alicante y de Dª. Antonia Farré, natural de Lérida, casados en la pa-

1610 Dalmacio y Farré.

rroquia de Sta María de Gracia segun consta. Se le pusieron por nombres: Enrique, José. Abuelos paternos desconocidos. Maternos: D. Ramon, difunto, natural de Angresola y Dª María Martí, natural de Lineda. Padrinos: D. Antonio Farré, dependiente, natural de Barcelona y Dª Rosa Sune, natural de Barcelona, solteros. En fé de lo cual lo firmo, fecha ut supra.

Franco de P. Vedina Vallés Pbro. Dom.

1611
Farré
y
Dancona.

En Barcelona á veinte de Abril de mil ochocientos noventa. Yo el infrascrito vicario de esta Sta Iglesia Catedral bautizé solemnemente á un niño que nació el veinte y ocho de Marzo último en la calle Gerona, número noventa y seis, tienda, hijo legítimo de D. Jaime Farré, del comercio y de Dª Juana Dancona, naturales de Barcelona, casados en la parroquia de la Concepcion segun consta. Se le pusieron por nombres: Ernesto, Leandro, German. Abuelos paternos: D. Jaime, propietario, difunto, natural de Vilaseca y Dª María Rius, natural de Sitjes. Maternos: D. Antonio, del comercio y Dª Juana ...

bruses, naturales de Mataró. Padrinos los abuelos materno y paterna.

Franco de P. Vedina Vallés Pbro. Dom.

1612
Giralt
y
Tarra.

En Barcelona á veinte de Abril de mil ochocientos noventa. Yo el infrascrito vicario de esta Sta Iglesia Catedral Basílica bautizé solemnemente á un niño que nació el diez y seis del actual en la calle Con de la Figuera, número cinco, primero segundo, hijo legítimo de D. Juan Giralt, zapatero, natural de Gracia y de Dª Teresa Torra, natural de Badalona, casados en la parroquia de San Francisco de Paula segun consta. Se le pusieron por nombres: Pedro, Juan, Jaime. Abuelos paternos: D. Jaime, jornalero y Dª María Martorell, difunta, naturales de la Selva. Maternos: D. José, jornalero y Dª Sabina Pastells, naturales de Olot. Padrinos: D. Pedro Gimeno, casado, jornalero, natural de Fuentetodos, y Dª Juana Torra, soltera, natural de Olot. En fe de lo cual lo firmo fecha ut supra.

Franco de P. Vedina Vallés Pbro. Dom.

1613
Hidalgo
y
Garcia.

En Barcelona á veinte de Abril de mil ochocientos noventa. Yo el infrascrito Domero de esta Sta. Iglesia Catedral Basílica bauticé solemnemente a una niña que nació el diez y ocho del actual en la calle Cuesta Nueva, número cuarenta y seis, piso cuarto, hija legítima de D. Lucio Hidalgo, jornalero, y de Dª. Eustaquia Garcia, naturales de Valladolid, casados en la parroquia de San Pedro de las Puelias segun dijeron. Se le pusieron por nombres: Angela, Enriqueta, Guadalupe. Abuelos paternos: D. Francisco, difunto y Dª. Guillerma Izquierdo, naturales de Valladolid. Maternos: D. Raimundo, difunto y Dª. Raimunda Alvarez, naturales de Fresno. Padrinos: D. Vicente Garcia, soltero, natural de Ferrol y Dª. Angela Mitra, natural de Ebrea de Gallegos, casados. En fe de lo cual lo firmo fecha ut supra.

Franᶜᵒ. A. Medina Labra Ptro. Domero

1614
Ibañez
y
Roura.

En Barcelona a veinte de Abril de mil ochocientos noventa. Yo el infrascrito Domero de esta Sta Iglesia Catedral Basílica bauticé solemnemente á un niño que nació el tres del actual en la Plaza de San Antonio, número setenta y ocho, piso primero, hijo legítimo de D. José Ibáñez, capitan de la Guardia Civil, natural de Madrid y de Dª. Victoria Roura, natural de Cabo Rojo (Puerto Rico), casados en la parroquia de Sta María de los Remedios Sagrario de la Catedral de Puerto Rico (castrense), segun consto. Se le pusieron por nombres: José, Luis, Francisco, María, Pancracio. Abuelos paternos: D. José, teniente-coronel, natural de Leon y Dª. Lorenza Aranda, natural de Granada. Maternos: D. Félix, difunto, natural de San Feliu de Guixols y Dª. Maria de la Encarnacion Ibarteño, natural de Cadiz. Padrinos: D. Francisco Ibáñez, capitan de infanteria, natural de Madrid y Dª. Maria Teresa Brau, natural de Cabo Rojo (Puerto Rico) solteros. En fe de lo cual lo firmo fecha ut supra.

Franᶜᵒ. A. Medina Labra Ptro. Domero

En Barcelona á veinte de Abril de mil ochocientos noventa. Yo el infrascrito

1615
Sofresa
y
Ruiz.

Domero de esta Sta. Iglesia Cat.dral y Basilica bauticé solemnemente á un niño que nació el quince del actual en la calle Metjes, número diez y nueve tienda, hijo legítimo de D. José Sofresa pintor, natural de Barcelona y de D.ª Agustina Ruiz, natural de Calamocha, casados en la parroquia de San Francisco de Paula segun consta. Se le pusieron por nombres: Claudio, Francisco Anastasio. Abuelos paternos D. [illegible] difunto y D.ª Antonia Fonssere, naturales de Barcelona. Maternos D. José, difunto y D.ª Francisca Diez, natural de Calamocha. Padrinos: D. Antonio Sofresa soltero, dependiente, natural de Barcelona y la Abuela Materna. En fé de lo cual lo firmo fecha ut supra.

Fran.co de P. Martinez Valls Pbro. Dom.

1616.
Lario
y
Luque.

En Barcelona á veinte de Abril de mil ochocientos noventa Yo el infrascrito Domero de esta Sta. Iglesia Catedral Basilica bauticé solemnemente á un niño que nació el diez del actual en la Barceloneta, calle Nacional, número [illegible] y nueve, piso primero, hijo legítimo

D. José Antonio Lario, jornalero, natural de Jabea y de D.ª Higinia Luque natural de Almunbres, casados en la parroquia de la Sma. Trinidad de Escombrera segun consta. Se le pusieron por nombres: Vicente, Joaquin. Abuelos paternos D. Joaquin, zapatero, natural de Lorca y D.ª Dolores Orts, difunta, natural de Cartagena. Maternos: D. José, difunto natural de Montefrio y D.ª Catalina Camillo, natural de Cartagena. Padrinos: D. Vicente Lario, jornalero, natural de Villajoyosa y D.ª Tita Garcia, natural de Aguilas, casados. En fé de lo cual lo firmo fecha ut supra.

Fran.co de P. Martinez Valls Pbro. Dom.

1617
Marcos
y
...rdena.

En Barcelona á veinte de Abril de mil ochocientos noventa. Yo el infrascrito Domero de esta Sta. Iglesia Catedral Basilica bauticé solemnemente á un niño que nació el diez del actual en San Martin de Provensals, calle de Valencia, número ciento siete entresuelo, hijo legítimo de D. Julian Mar-

cos, jornalero, natural de Codoñera y de
Dª. Maria Cardona, natural de Monroyo,
casados en la parroquia de la Asuncion
de Monroyo segun consta. Se le pusieron
por nombres: Juan, Eusebio, Pascual. Abue-
los paternos: D. Esteban, jornalero, natural
de San del Puerto y Dª. Valera [illegible] na-
tural de Codoñera. Maternos: D. Ramon
herrero, natural de Peñarroya y Dª. [illegible]
la Andreu, natural de Monroyo. Padri-
nos: D. Juan Boada, jornalero, natu-
ral de Barcelona y Dª. Euseba [illegible], na-
tural de Fornoles, solteros. En fé de lo cual
lo firmo fecha ut supra.

Fran.co Jo. P. Medina Pbro. [illegible]

1618
Planella
y
Guille.

En Barcelona á veinte de [illegible]
mil ochocientos noventa. [illegible]
Pedro Orfila [illegible] con licencia del infras-
crito Vomero de esta Sta. Iglesia Catedral
Basilica bautizó solemnemente á un ni-
ño que nació el cinco del actual en la
Puerta del Angel, número dos, piso ter-
cero, hijo legítimo de D. Juan Planell[a],
del comercio y de Dª. Adela Guille, natu-
rales de Barcelona, casados en la parro-
quia de Sta Ana segun consta. Se le pu-

sieron por nombres: Juan Bautis-
ta, José, Ricardo, Isidoro, Pedro. Abuelos
paternos: D. Juan, pintor y Dª. Modesta
Ferrer, naturales de Barcelona. Mater-
nos: D. Ricardo, difunto y Dª. Rosa
Moreu, naturales de Barcelona. Padrinos:
el abuelo paterno y Dª. Josefa Maimon
viuda, natural de San Feliu de Codi-
nas. En fé de lo cual lo firmo fecha ut
supra.

Fran.co de P. Medina Pbro. [illegible]

1619
[illegible]anas
y
[F]ormos.

En Barcelona á veinte de Abril de mil
ochocientos noventa. Yo el infrascrito Vome-
ro de esta Sta Iglesia Catedral Basilica
bauticé solemnemente á una niña que
nació el diez y ocho del actual en la calle
Poniente, número tres, bis, B, piso quin-
to, hija legítima de D. Segismundo Pla-
nas, carpintero, natural de San Pol de Mar
y de Dª. Dominga Formos, natural de Pe-
negida, casados en la parroquia del Carmen
segun consta. Se le pusieron por nombres. Con-
cepcion, Merced, Dominga. Abuelos pater-

nos: D. Pablo, difunto, natural de San [illegible] de mar y D.ª Rosa Roca, natural de S. Martin de Provensals. Maternos: D. [illegible] jornalero y D.ª Miguela Ortiz, naturales de Benegida. Padrinos: D. José Com[illegible]det, zapatero, natural de Valencia y D.ª Ma[illegible]ria Tr Huerta, natural de Tuejar casados [illegible] fé de lo cual lo firmo fecha ut supra.

Fran.co de A. Verdú y Tabí, Pbro. Dom.

1620
Parra
y
Sallarés.

En Barcelona á veinte de Abril de mil ochocientos noventa. Yo el infrascrito Domero de esta Sta. Iglesia Catedral Basílica bauticé solemnemente á una niña [que] nació el diez del actual en Gracia, calle [de] Sé Roman, número setenta y nueve, piso primero, hija legítima de D. Bautista [Parra] fundidor natural de Torrente y de D.ª [Car]men Sallarés, natural de Gracia, casados en la parroquia de Sta. Maria de Gracia, segun consto. Se le pusieron por nombres: Mercedes, Isabel, Antonia. Abuelos paternos: D. Bautista, jornalero y D.ª [illegible] ria Mora, naturales de Torrente. Mater[nos]: D. Patricio, difunto, natural de Cabrera y D.ª Antonia Sascots, natural de San Pedro de Pinedevitlles. Padrinos: [illegible]

[Ge]rónimo Vivé, casado, latonero y D.ª Dolores Roqué, soltera, naturales de Barcelona. En fe de lo cual lo firmo fecha ut supra.

Fran.co de A. Verdú y Tabí, Pbro. Dom.

1621
Pons
y
Puigdengolas

En Barcelona á veinte de Abril de mil ochocientos noventa. Yo el infrascrito Domero de esta Sta. Iglesia Catedral Basílica bauticé solemnemente á una niña que nació el diez y ocho del actual en la calle Victoria, número tres, piso primero, hija legítima de D. Vicente Pons, dependiente y de D.ª Dolores Puigdengolas, naturales de Barcelona, casados en la parroquia de San Agustin segun consto. Se le pusieron por nombres: Antonia, Juana, Teresa. Abuelos paternos: D. Manuel, natural de San Lorenzo dels Piteus y D.ª Teresa Pijoan, natural de Cambrils, difuntos. Maternos: D. Baudilio difunto, natural de San Baudilio de Llobregat y D.ª Isabel Badia, natural de Tarrega. Padrinos: D. Camilo

Abril, soltero, estudiante, natural de Barcelona y la abuela materna. En fe de lo cual lo firmo fecha ut supra.

Francisco de P. Valdivia Ecónomo Sta. Domero

1622
Soldevila y Batllosera.

Casó con D. Juan Ruer Nos en la parroquia de St. Francisco el día 18 [illegible] 1921

En Barcelona á veinte de Abril de mil ochocientos noventa. Yo el infrascrito Domero de esta Sta. Iglesia Catedral Basílica bauticé solemnemente á una niña que nació el diez del actual en la calle Amargós, número quince, tienda, hija legítima de D. Juan Soldevila, dependiente, natural de Sta. Eulalia de Puigoriol, y de Da. Rosa Batllosera, natural de Andreras, casados en la parroquia de Madrona segun consto. Se le pusieron por nombres: Mercedes, Francisca, Rosa. Abuelos paternos: D. Juan, natural de Sta. Eulalia de Puigoriol y Da. Maria Toncar, natural de Ribas, difuntos. Maternos: D. Cosme, difunto y Da. Victoria Negre, naturales de Andreras. Padrinos: D. Ignacio Ferrer, casado, [illegible], natural de Piera y Da. Silvia [illegible], soltera, natural de Blanes. En fe de lo cual lo firmo fecha ut supra.

Francisco de P. Valdivia Ecónomo Sta. Domero

1623
Solé y Pins.

En Barcelona á veinte de Abril de mil ochocientos noventa. Yo el infrascrito Domero de esta Sta. Iglesia Catedral Basílica bauticé solemnemente á una niña que nació el diez del actual en la calle de Poniente, número diez y siete piso segundo, hija legítima de D. Enrique Solá, jornalero, natural de Madrid y de Da. Carmen Pins, natural de Barcelona, casados en la parroquia de los Angeles segun consto. Se le pusieron por nombres: Luisa, Micaela, Enriqueta. Abuelos paternos: D. José, natural de Barcelona y Da. Teodora Izquierdo, natural de Madrid, difuntos. Maternos: D. Jaime, difunto y Da. Rafaela Pubill, naturales de Barcelona. Padrinos: D. Juan Federico Puyol, casado, pintor y Da. Luisa Pins, viuda, naturales de Barcelona. En fe de lo cual lo firmo fecha ut supra.

Francisco de P. Valdivia Ecónomo Sta. Domero

En Barcelona á veinte de Abril de mil ochocientos noventa. Yo el infrascri-

to Domero de esta Sta. Iglesia Catedral Basílica bauticé solemnemente á una niña que nació el ocho del actual en la calle [illegible] número ciento diez y seis, piso tercero, hija legítima de D. José Serra, guarnicionero y de Dª. Josefa Toll, naturales de Barcelona, casados en la Iglesia de la Esperanza (castrense) segun consta. Se le pusieron por nombres: Josefa, Alberta, Beatriz. Abuelos paternos: D. Miguel, difunto natural de Pinell y Dª. Teresa [illegible] natural de Freixell. Maternos: D. [illegible]riano, albañil y Dª. Judita Morató, naturales de Barcelona. Padrinos: D. [illegible] Carmona, cuvtidor y Dª. Beatriz Toll, solteros, naturales de Barcelona. En fé de lo cual lo firmo fecha ut supra.

1624 Serra y Toll.

Franc.º de P. Vidiña Tolra [illegible]

En Barcelona á veinte de Abril de mil ochocientos noventa. Yo el infrascrito Domero de esta Sta. Iglesia Catedral Basílica bauticé solemnemente á un niño que nació el veinte y nueve de Marzo último en la calle Pierretas número [illegible] piso tercero, hijo legítimo de D. Juan Solá, carpintero, natural de Premiá de Dalt

1625 Solá y Planas.

Dª. Dominga Planas, natural de Barcelona, casados en la parroquia de la Concepcion segun consta. Se le pusieron por nombres: Juan, Esteban, Domingo. Abuelos paternos: D. Isidro, labrador y Dª. Teresa Font, naturales de Premiá de Dalt. Maternos: D. Valentin, difunto y Dª. Teresa Campmajó, naturales de Seo de Urgel. Padrinos: D. Luis Melgar soltero, sastre, natural de Solsona y Dª. Eulalia Planas, casada, natural de Barcelona. En fé de lo cual lo firmo fecha ut supra.

Franc.º de P. Vidiña Tolra [illegible]

En Barcelona á veinte de Abril de mil ochocientos noventa. Yo el infrascrito Domero de esta Sta. Iglesia Catedral Basílica bauticé solemnemente á un niño que nació el cinco del actual en Gracia, calle Neptuno, número diez y siete, tienda, hija legítima de D. Fernando Viñas, jornalero, natural de Gracia y de Dª. Maria Cañellas, natural de Calaf

1626. Viñas y Cañellas

casados en la parroquia de Sta. Maria de Gracia segun consta. Se le pusieron por nombres: Angel, Salvador, Jaime. Abuelos paternos: D. Salvador, del comercio, natural de Mataró y Dª Maria Sanguet, natural de Cadaqués. Maternos: D. Juan, labrador, natural de Tarragona y Dª Maria Pascual, natural de Calaf. Padrinos D. Angel Gonzalez, marinero, natural de Puebla de Carmeñas y Dª Maria [illegible]llas, natural de Calaf solteros. En fe de lo cual lo firmo fecha ut supra.

Franco de P. [illegible] Pbro. Domero

1628
Alberti y Benet.

Niel y Esmit
1627
Incognita.

1º legitima y natural de los consortes D. Esteban Niel y Bosch y Dª Rosa Esmit y Barrerias naturales de Barcelona. Abuelos paternos: D. José y Dª Rosa consortes naturales de Monrás y de Armentera respectivamente. Maternos: D. Juan y Dª Cristina consortes naturales de Barcelona. Decreto 22 Enero 1901 [illegible]

En Barcelona á veinte de Abril de mil ochocientos noventa. Yo el infrascrito Domero de esta Sta. Iglesia Catedral Basilica bauticé solemnemente á una niña que nació el diez del actual en la calle Ausias March, numero treinta y cinco, porteria, hija de padres desconocidos. Se le pusieron por nombres: Dolores, Ana, Rosa. Padrinos: D. José [illegible] y Dª Dolores Niell, solteros, naturales de Barcelona. En fé de lo cual lo firmo fecha ut supra.

Franco de P. [illegible] Pbro. Domero

En Barcelona á veinte de Abril de mil ochocientos noventa. Yo el infrascrito Domero de esta Sta. Iglesia Catedral Basilica bauticé solemnemente á un niño que nació el diez del actual en la calle Mediana de San Pedro, numero trece, piso cuarto, hijo legitimo de D. Salvador Alberti, zapatero, natural de Vidreras y de Dª Maria Benet, natural de Pallejá, casados en la parroquia de San Miguel del Puerto segun consta. Se le pusieron por nombres: Maria, Madrona, Josefa. Abuelos paternos: D. José, natural de Calella y Dª Maria Rivas, natural de San Feliu de Guixols, difuntos. Maternos: D. Domingo, difunto y Dª Madrona Cadena, naturales de Pallejá. Padrinos: D. José Benet, casado, jornalero y Dª Madrona Benet, soltera, naturales de Pallejá. En fe de lo cual lo firmo fecha ut supra.

Franco de P. [illegible] Pbro. Domero

En Barcelona á veinte de Abril de mil ochocientos noventa. Yo el infras-

1629 Bonet y Pijuan.

crito Domero de esta Sta. Iglesia Catedral Basilica bauticé solemnemente una niña que nació el diez y siete di[a] actual en la calle Gerona, número ciento cuarenta y cuatro tienda, hija legítima [de] D. Gregorio Bonet, labrador, natural [de] Sarreal y de Dª. Rosa Pijuan, natural [de] Conesa, casados en la parroquia de Sta. [Ma]ria de Conesa segun constó. Se le pusieron por nombres: Enrica, Carmen, M[aria]. Abuelos paternos: D. Jeronimo, difunto, natural de Sarreal y Dª. Teresa Mart[i, na]tural de Seo de Urgel, Maternos D. [Se]bastian, difunto, natural de Conesa y Dª. Tecla Bofarulls, natural de Cabell[s]. Padrinos: D. Isidro Pijuan, casado, [jor]nalero y Dª. Maria Pijuan, soltera, naturales de Conesa. En fe de lo cual lo firmo fecha ut supra.

Franco. de P. Valdivia, Pbro. Dom.

1630 Bartolomé y San Millan.

En Barcelona á veinte de [abril] de mil ochocientos noventa. Yo el infrascrito Domero de esta Sta. Iglesia Catedral Basilica bauticé solemnemente á un niño que nació el once del actual en la calle Villarroel, número treinta y [tres pi]so segundo, hijo legítimo de D. Felipe Bartolomé, del comercio y de Dª. Benita San Millan, naturales de Melgar de Fernamental, casados en la parroquia de la Asuncion de Ntra. Señora del mismo pueblo segun constó. Se le pusieron por nombres: Felipe, José, Eusebio. Abuelos paternos: D. Manuel, difunto, natural de Burgos y Dª. Paula Santos, natural de Melgar de Fernamental, Maternos: D. Fidel, natural de Palazuelos de Muñó y Dª. Benigna Gutiez, natural de Melgar de Fernamental, difuntos. Padrinos: D. Eusebio San Millan, sastre y Dª. Elvira San Millan, solteros, naturales de Melgar de Fernamental. En fé de lo cual lo firmo fecha ut supra.

Franco. de P. Valdivia, Pbro. Dom.

1631 [...]onado y [Ji]menez.

En Barcelona á veinte de Abril de mil ochocientos noventa. Yo el infrascrito Domero de esta Sta. Iglesia Catedral Basilica bauticé solemnemen-

te á una niña que nació el catorce
actual en la calle Carretas, numero die
y seis, piso tercero, hija legitima de D.
Juan Coronado, jornalero, natural de Al
balate de Cinca y de Dª. Julia Jimenez, na
tural de Fraga, casados en la parroquia
de Fraga segun dijeron. Se le pusieron
por nombres: Maria, Pilar, Dolo... A
los paternos: D. Pedro y Dª. Josefa Rod... na
turales de Albalate de Cinca, difuntos. Ma
ternos: D. Andres, difunto y Dª. Juana
Satorres, naturales de Fraga. Padrinos:
D. Francisco Monclus, casado, jornalero,
natural de Serós y Dª. Maria Jimenez, sol
tera, natural de Fraga. En fé de lo cual
lo firmo fecha ut supra

Franc.co de P. Vodines ... Dom...

1632
Casañes
y
Petit.

En Barcelona á veinte de Abril
de mil ochocientos noventa. Yo el infras
crito Domero de esta Sta. Iglesia Cate
dral Basilica bauticé solemnemente á
un niño que nació el catorce del actual
en la calle Alta de San Pedro, nume
ro setenta y seis, piso cuarto, hijo legiti
mo de D. José Casañes, dependiente de co
mercio, y de Dª. Ramona Petit, natural

de Barcelona, casados en la parroquia
de San Cucufate segun dijeron. Se le pu
sieron por nombres: Jacinto, Antonio
Hermenegildo. Abuelos paternos: D. Il
defonso, difunto, natural de Tarrasa y
Dª. Josefa Prats, natural de Barcelona.
Maternos: D. Joaquin, natural de Bar
celona y Dª. Antonia Gisbert, natural
de Riudoms, difuntos. Padrinos: D. Ja
cinto Caralps, jornalero, natural de Bell
ver y Dª. Julia Estrada, natural de
Barcelona, casados. En fé de lo cual lo
firmo fecha ut supra.

Franc.co de P. Vodines ... Dom.

1633
Cid
y
Escoi

En Barcelona á veinte de Abril de
mil ochocientos noventa. Yo el infrascri
to Domero de esta Sta. Iglesia Catedral
Basilica bauticé solemnemente á un
niño que nació el trece del actual en la
calle Salvadors, numero diez y seis, pi
so tercero, hijo legitimo de D. José Cid,
albañil, natural de Tortosa y de Dª. Pau
la Escoi, natural de Cuevas de Vinromá,

casados en la parroquia de los Ange[...]
según constó. Se le pusieron por nom-
bres: Teodoro, José, Juan. Abuelos pate[r]-
nos: D. Tomás y Dª. Magdalena Mar[...]
deu, difuntos, naturales de Tortosa. M[a]-
ternos: D. José, jornalero y Dª. Paula [...]
llalonga, naturales de Cuevas de Vin[...]
romá. Padrinos: D. Teodoro Montañé, [ca]-
sado, casero y Dª. Carmen Arqué, solte[ra]
naturales de Barcelona. En fe de [lo]
cual lo firmo fecha ut supra.
Franco. de P. Medina Vda. Ha. Domin[...]

1634
Carcellé
y
Bayle.

En Barcelona á veinte de Abril
de mil ochocientos noventa. Yo el infras-
crito Domero de esta Sta. Iglesia Cate-
dral Basílica bauticé solemnemente
á un niño que nació el once del ac-
tual en la Barceloneta, calle Pescado-
res, número setenta y dos, piso prim[e]-
ro, hijo legítimo de D. Ramon Carcell[é],
pescador, natural de Aygues Mortes, (Fran-
cia) y de Dª. Manuela Bayle, natural
de Vinaroz, casados en la parroquia de
San Miguel del Puerto según dijeron.
Se le pusieron por nombres: Juan, Jai-
me, Florencio. Abuelos paternos: D.
Tomás, difunto y Dª. Teresa Alcazar,
naturales de Tortosa. Maternos: D. Bau-
tista, difunto y Dª. Manuela Fonta-
net, naturales de Vinaroz. Padrinos:
D. Florencio Huguet, pescador, natu-
ral de la Barceloneta y Dª. Victoria Ga-
rrán, natural de Barcelona, solteros.
En fé de lo cual lo firmo fecha ut supra.
Franco. de P. Medina Vda. Ha. Domi[...]

1635
Canill
y
Abella.

En Barcelona á veinte de Abril
de mil ochocientos noventa. Yo el in-
frascrito Domero de esta Sta. Iglesia
Catedral Basílica bauticé solemnemen-
te á una niña que nació el cinco del
actual en Hostafranchs, calle Bejar,
número treinta y seis, tienda, hija le-
gítima de D. Bautista Canill, jorna-
lero, natural de Benicarlo y de Dª. Vicen-
ta Abella, natural de Oropesa, casados
en la parroquia de Benicarlo según
constó. Se le pusieron por nombres:
Angela, Mercedes, Maria. Abuelos pa-
ternos: D. Pedro, difunto y Dª. Vicenta Be-

llido, naturales de Teruicanum. Maternos: D. Casimiro, difunto y Dª Vicenta Nicolau, naturales de Oropesa. Padrinos: D. Jaime Puigdengolas, jornalero natural de San Martin de Provensals y Dª Angela Forcall, natural de San... solteros. En fé de lo cual lo firmo fecha ut supra.

Fran.co de P. Vedriu Tatto Pbro.

1636
Colomé y Tisans

En Barcelona á veinte de Abril de mil ochocientos noventa. Yo el infrascrito Domero de esta Sta. Iglesia Catedral Basilica bauticé solemnemente á una niña que nació el dia anterior en San Martin de Provensals, calle Marina, número cincuenta y seis, piso primero, hija legítima de D. Francisco Colomé, jornalero y de Dª Soledad Tisans, naturales de Barcelona, casados en la parroquia de San Martin de Provensals segun consto. Se le pusieron por nombres: Antonia, Magdalena, Generosa. Abuelos paternos: D. Esteban, jornalero, natural de Palautordera y Dª Magdalena Fabregas natural de Reus. Maternos: D. Francisco jornalero y Dª Magdalena Camps, de...

naturales de Barcelona. Padrinos: los abuelos materno y paterna. En fé de lo cual lo firmo fecha ut supra.

Fran.co de P. Vedriu Tatto Pbro. Domero

1637
Casanovas y Soro.

En Barcelona á veinte de Abril de mil ochocientos noventa. Yo el infrascrito Domero de esta Sta. Iglesia Catedral Basilica bauticé solemnemente á una niña que nació el diez y seis del actual en la calle Condal, número once tienda, hija legítima de D. Juan Casanovas, droguero, natural de Cristá y de Dª Josefa Soro, natural de Albalate del Arcapo, casados en la parroquia de San Pedro de las Puellas segun consto. Se le pusieron por nombres: Francisca, Romana, María, Vicenta. Abuelos paternos: D. José, difunto, natural de Cristá y Dª Francisca Sella, natural de Torre de Cristá. Maternos: D. Mariano labrador y Dª Paulina Lucea, naturales de Albalate. Padrinos: D. Ezequiel Casanovas, hojalatero, natural de Sta

Eulalia de Oristá y D.ª Teodora [illegible] natural de Albalate, casados. En fe de lo cual lo firmo fecha ut supra.

Fran.co de P. Vedrina [illegible]

1638 Freixa y Novell.

En Barcelona á veinte de Abril de mil ochocientos noventa. Yo el infrascrito Domero de esta Sta. Iglesia Catedral Basílica bauticé solemnemente á un niño que nació el seis del actual en la calle Ferlandina, número veinte y cuatro, tienda, hijo legítimo de D. Juan Freixa, jornalero, natural de Pedraza, cóma y de D.ª Amalia Novell, natural de Catllar, casados en la parroquia de los Angeles según consto. Se le pusieron por nombres: Juan, Sebastian, José. Abuelos paternos: D. Juan, difunto, natural de Pedrayeoma y D.ª [illegible] sa Prat, natural de Ugern. Maternos: D. Pablo, jornalero, natural de Catllar y D.ª María Figueras, natural de la [illegible] ra. Padrinos: D. Sebastian Domenech, jornalero, natural de Porrera y D.ª [illegible] Novell, natural de Catllar, casados. En fe de lo cual lo firmo fecha ut supra.

Fran.co de P. Vedrina [illegible]

1639 Gironella y Ferrer.

En Barcelona á veinte de Abril de mil ochocientos noventa. Yo el infrascrito Domero de esta Sta Iglesia Catedral Basílica bauticé solemnemente á un niño que nació el catorce del actual en la Barceloneta, calle San Antonio, número diez y ocho, piso segundo, hijo legítimo de D. Juan Gironella, jornalero natural de la Barceloneta y de D.ª Carmen Ferrer, natural de Gracia, casados en la parroquia de San Miguel del Puerto, según consto. Se le pusieron por nombres: Guillermo, Enrique, Tomas. Abuelos paternos: D. Guillermo, difunto, natural de Tortosa y D.ª Carmen Segarra, natural de la Barceloneta. Maternos: D. Francisco, difunto, natural de Sallent y D.ª Teresa Solanas, natural de Cardona. Padrinos: D. Fernando Boix, jornalero y D.ª Vicenta Gironella, solteros, naturales de la Barceloneta. En fe de lo cual lo firmo fecha ut supra.

Fran.co de P. Vedrina [illegible]

1640 Gonzalo y Pillo.

En Barcelona á veinte de Abril de mil ochocientos noventa. Yo el infrascrito Domero de esta Sta. Iglesia Catedral Basilica bauticé solemnemente á un niño que nació el diez y siete del actual en la calle Metjes, número diez y siete, piso quinto, hijo legítimo de D. Blas Gonzalo, jornalero, natural de Gallur y de Da. María Pillo, natural de Montalban, casados en la parroquia de San Pedro de las Puellas segun constó. Se le pusieron por nombres Fernando, Antonio, Blas. Abuelos paternos: D. Antonio, jornalero, y Da. Tomasa Izquierdo, naturales de Gallur. Maternos: D. Francisco, difunto y Da. Alejandra Escobedo, naturales de Montalban. Padrinos: D. Benito Cortés, casado, jornalero, natural de Arbeteta y Da. Fernanda Buel, soltera, natural de Montalban. En fé de lo cual lo firmo fecha ut supra.

Franco. de P. Vilaseca Vtra. Pbro. Domo.

En Barcelona á veinte de Abril de mil ochocientos noventa. Yo el infrascrito Domero de esta Sta. Iglesia Cate-

1641 Hedo y Morata.

dral Basilica bauticé solemnemente á una niña que nació el once del actual en la calle Proclamacion, número veinte y cinco, piso primero, hija legitima de D. Ramon Hedo, jornalero, natural de Sot de Ferrer y de Da. Francisca Morata, natural de Bivel casados en la parroquia de San Miguel del Puerto segun constó. Se le pusieron por nombres: Concepcion, Josefa, Manuela. Abuelos paternos: D. Francisco Javier, y Da. María Valero, difuntos, naturales de Sot de Ferrer; Maternos: D. Juan Bta. jornalero y Da. Juana Peiró, naturales de Sot de Ferrer. Padrinos: D. Jose Sans, soltero, jornalero, natural de Barbastro y Da. Teresa Gran, casada, natural de Barcelona. En fe de lo cual lo firmó fecha ut supra.

Franco. de P. Vilaseca Vtra. Pbro. Domo.

En Barcelona á veinte de Abril de mil ochocientos noventa. Yo el infrascrito Domero de esta Sta Iglesia Catedral Ba-

1642
Lahuerta y Villas.

silica bauticé solemnemente á una niñ[a] que nació el doce del actual en San Martin de Provensals, Pasaje Mayol, número catorce, tienda, hijo legítimo de D. Francisco Lahuerta, jornalero y de Da. Antonia Villas, naturales de Fraga, casados en la parroquia de San Pedro de Fraga segun consto. Se le pusieron por nombres: Antonio, Salvador, José. Abuelos paternos: D. Mariano y Da. Rosa Folch, difuntos, naturales de Fraga. Maternos: D. José, labrador y Da. Eugenia Novials, naturales de Fraga. Padrinos: D. Antonio Palet, jornalero, natural de Barcelona y Da. Josefa Massa, natural de Fraga, casados. En fé de lo cual lo firmo fecha ut supra.

Franco. de P. Vedruna Febrer Pbro. Domero

1643
Morera y Bruna.

En Barcelona á veinte de Abril de mil ochocientos noventa. Yo el infrascrito Domero de esta Sta. Iglesia Catedral Basilica bauticé solemnemente á un niño que nació el doce del actual en la calle San Vicente, número siete, piso primero, hijo legítimo de D. Francisco Morera, jornalero, natural de Argensola y de Da. Rosa Bruna, natural de Aviñonet,

casados en la parroquia del Carmen segun consto. Se le pusieron por nombres: Francisco, José, Juan. Abuelos paternos: D. José, labrador, natural de Argensola y Da. Teresa Marcer, natural de Belimunt. Maternos: D. José, difunto, natural de San Pablo de Ordal y Da. Maria Cuscó, natural de Aviñonet. Padrinos: D. José Morera, estudiante y Da. Regina Morera, solteros, naturales de Barcelona. En fé de lo cual lo firmo fecha ut supra.

Franco. de P. Vedruna Febrer Pbro. Domero

1644
Martinez y Vidal.

En Barcelona á veinte de Abril de mil ochocientos noventa. Yo el infrascrito Domero de esta Sta. Iglesia Catedral Basilica bauticé solemnemente á una niña que nació el seis del actual en la calle Villaroel, número ciento trece, piso segundo, hija legítima de D. Vicente Martinez, empleado, natural de Valencia y de Da. Rosalia Vidal, natural de Ayora, casados en la parroquia

de San Andres de Valencia segun dije-
ron. Se le pusieron por nombres Ama-
lia, Rosalia, Vicenta. Abuelos paternos
D. José, difunto y Dª. Vicenta Beltran,
naturales de Valencia. Maternos: D. Pe-
dro, labrador, natural de Mogente y Dª.
Pascuala Garcia, natural de Enguera.
Padrinos. D. Alfonso Bayerri, jorna-
ro, natural de Valencia y Dª. Josefa [illegible]
natural de Navalon, casados. En fe de lo
cual lo firmo fecha ut supra.

Franc.co de A. Vedrina [illegible]

1645
Marti
y
Alsina.

Casó con Dª Dolores Lluch Pavia el 31 de Mayo 1914 en Santa Madrona. Vall

Casó con Dª Amparo Jurriga Puig Torradeas el 29 Octubre 1944 en el Carmen de esta. Vall

En Barcelona á veinte de Abril
de mil ochocientos noventa. Yo el infrascri-
to Domero de esta Sta. Iglesia Catedral Ba-
silica bauticé solemnemente á un niño
que nació el seis del actual en la calle
Puerta Nueva, número cuarenta y cin-
co, piso cuarto, hijo legitimo de D. Jose
Martí, dependiente, natural de Clara-
valls y de Dª. Magina Alsina, natural
de Lerida, casados en la parroquia de
San Cucufate segun consto. Se le pu-
sieron por nombres: Amadeo, Juan,
Ramon. Abuelos paternos: D. Juan
y Dª. Cecilia Bagué, difuntos, natura-

les de Claravalls. Maternos: D. Anto-
nio y Dª. Antonia Serra, naturales
de Torrafarrera. Padrinos: D. Ramon
Comorera, jornalero, natural de Cer-
vera y Dª. Ignacia Alsina, natural
de Torrafarrera, casados. En fe de lo cual
lo firmo fecha ut supra.

Franc.co de A. Vedrina [illegible]

1646
Mora
y
Trilla

En Barcelona á veinte de Abril de
mil ochocientos noventa. Yo el infrascrito
Domero de esta Sta. Iglesia Catedral Basi-
lica bauticé solemnemente á un niño que
nació el trece del actual en Gracia, calle
Travesera, número ciento setenta y cinco,
tienda, hijo legitimo de D. José Mora,
labrador, natural de Vallgorguina y
de Dª. Raimunda Trilla, natural de
Torregrosa, casados en la parroquia de
San José de Gracia segun consto. Se le
pusieron por nombres: Martin, Jai-
me, Agustin. Abuelos paternos: D. Mi-
guel, difunto, y Dª. Cecilia Masachs, na-
turales de Vallgorguina. Maternos: D. Mi-

guel, labrador y Dª. Cecilia Puig, naturales de Torregrosa. Padrinos: D. Martin Mora, labrador y Dª. Rosa Gubert, casados, naturales de Vallgorguina. En fe de lo cual lo firmo fecha ut supra.

Franco. de P. Molina Falcó Pbro. Domero

1647
Peidró y Jordà.

En Barcelona á veinte de Abril de mil ochocientos noventa. Yo el infrascrito Domero de esta Sta. Iglesia Catedral Basílica bauticé solemnemente á una niña que nació el catorce del actual en la calle [illegible] número ocho, piso tercero, hija legítima de D. José Peidró, empleado, y de Dª. [illegible] Jordá, naturales de Alcoy, casados en la parroquia de Sta. María de Alcoy segun consta. Se le pusieron por nombres: Célia, Rosalia, Adela. Abuelos paternos: D. Francisco, tejedor y Dª. Teresa Mullor, naturales de Alcoy. Maternos: D. Rafael, papelero y Dª. Josefa Perez, naturales de Alcoy. Padrinos: D. Vicente Roig, empleado, natural de Alcoy y Dª. Rosalia Briet, natural de Concentaina, casados. En fe de lo cual lo firmo fecha ut supra.

Franco. de P. Molina Falcó Pbro. Domero

1648
Rojas y Rins.

En Barcelona á veinte de Abril de mil ochocientos noventa. Yo el infrascrito Domero de esta Sta. Iglesia Catedral Basílica bauticé solemnemente á un niño que nació el trece del actual en San Martin de Provensals, calle Fincá, número veinte y nueve, piso cuarto hijo legítimo de D. Miguel Rojas, escribiente y de Dª. Mercedes Rins, naturales de Gracia, casados en la parroquia de Sta María de Gracia segun consto. Se le pusieron por nombres: Francisco de Paula, Celestino, Toribio. Abuelos paternos: D. Juan, difunto y Dª. Agustina Ragué; naturales de Gracia. Maternos: D. Francisco, tejedor, natural de Granollers y Dª. Teresa Ferrandis, natural de Barcelona. Padrinos: D. Jose Rins, casado, cantero, natural de Gracia y la abuela materna. En fé de lo cual lo firmo fecha ut supra.

Franco. de P. Molina Falcó Pbro. Domero

En Barcelona á veinte de Abril

1649
Roca y Ferrer.

de mil ochocientos noventa. Yo el infrascrito Domero de esta Sta. Iglesia Catedral Basílica bauticé solemnemente á un niño que nació el quince actual en la Barceloneta, calle Ermonacion, número diez y nueve, piso segundo, hijo legítimo de D. Antonio Roca, jornalero, natural de Chert y de Dª Dolores Ferrer, natural de Morella, casados en la parroquia de Sta. María la Mayor de Morella segun consta. Se le pusieron por nombres: Buenaventura, Antonio. Abuelos paternos: D. Vicente, jornalero y Dª María Barrera, naturales de Cati. Maternos: D. José y Dª Antonia Ortí, naturales de Morella. Padrinos: D. Ventura ..., jornalero, natural de Prades y Dª María Gorga, natural de Poboleda, casados. En fé de lo cual lo firmo fecha ut supra.

Buenaventura Pedrero Pbro. Domero

1650
Sabaté y Tormo.

En Barcelona á veinte de Abril de mil ochocientos noventa. Yo el infrascrito Domero de esta Sta. Iglesia Catedral Basílica bauticé solemnemente á un niño que nació el quince de Marzo último en la calle Viladomat, número veinte y nueve, piso cuarto, hijo legítimo de D. Antonio Sabaté, labrador, natural de Cherta y de Dª Teresa Tormos natural de Valderrobles, casados en la parroquia de San Miguel del Puerto segun consta. Se le pusieron por nombres: José, Antonio, Bienvenido. Abuelos paternos: D. Juan, labrador y Dª María Pinós, naturales de Cherta. Maternos: D. Joaquín, labrador y Dª Francisca Valau, naturales de Valderrobles. Padrinos: D. José Alcubierre, del comercio y Dª Bienvenida Sabaté, solteros, naturales de Cherta. En fe de lo cual lo firmo fecha ut supra.

Buenaventura Pedrero Pbro. Domero

1651
...ter y ...

En Barcelona á veinte de Abril de mil ochocientos noventa. Yo el infrascrito Domero de esta Sta. Iglesia Catedral Basílica bauticé solemnemente á una niña que nació el nueve del

actual en San Martin de Provensals, ca[illegible]
je Gayolá, número dos, piso segundo,
hija legítima de D. Antonio Sobr[illegible], ma
yordomo, natural de Barcelona y de D.
María Riu, natural de San Saturnino
de Noya, casados en la parroquia de [illegible]
María del Taulat segun consta. Se le pu
sieron por nombres: Magdalena, Ca
tina. Abuelos paternos: D. Anton[illegible]
nalero, natural de Vich y Dª Magdal[ena]
na Prat, natural de Tarrasa. Mater[nos]
D. Carlos, jornalero, natural de [illegible]
y Dª Isabel Prats, difunta, natura[l]
de San Saturnino de Noya. Padrin[os]
D. Carlos Riu, casado, jornalero, na[tu]
ral de San Saturnino de Noya y [la]
abuela paterna. En fe de lo cual lo fi[r]
mo fecha ut supra.

Buenaventura [illegible]
[illegible]

1652
Saurama
y
Cusachs

En Barcelona á veinte de Abril de
mil ochocientos noventa. Yo el infrascrito
Domero de esta Sta. Iglesia Catedral Ba
silica bauticé solemnemente á un niño
que nació el trece del actual en la [calle]
Rosal, número cuarenta y siete, tienda, hi
jo legítimo de D. José Saurama, [illegible]

natural de Lérida y de Dª Encarna
cion Cusachs, natural de Arenys de Munt
casados en la parroquia de Sta Madro
na segun consta. Se le pusieron por
nombres: Ricardo, Antonio, José. Abue
los paternos: D. Antonio y Dª Antonia
[illegible], difuntos, naturales de Lérida.
Maternos: D. José, jornalero, natural de
Mataró y Dª Francisca Bolart, natural
de Cardedeu. Padrinos: D. Senen Batlle,
dependiente, natural de Guissona y
Dª Concepcion Gallart, natural de Bar
celona, casados. En fe de lo cual lo firmo
fecha ut supra.

Buenaventura [illegible] Pbro
Domero

1653
[Te]rrasa
y
[Mu]rta

En Barcelona á veinte de Abril
de mil ochocientos noventa. Yo el infrascri
to Domero de esta Sta. Iglesia Catedral
Basilica bauticé solemnemente á un
niño que nació el siete del actual en
la Barceloneta, calle Mayor, número
cuarenta y cinco, tienda, hijo legítimo
de D. Jaime Terrasa, marinero, natu

ra de Esporlas (Mallorca, y de Dª Concepcion Garcia, natural de la Barceloneta, casados en la parroquia de San Miguel del Puerto segun consta. Se le pusieron por nombres: Francisco de Asis Jaime, Angel. Abuelos paternos: D. Guillermo, difunto y Dª Margarita Moranta tambien difunta, naturales de Esporlas. Maternos: D. Antonio, aserrador, natural de Loandras y Dª Maria Antonia Ferrer, natural de Grañena. Padrinos: D. Francisco Ferrer, carpintero y Dª Francisca Blajé, solteros, naturales de Barcelona. En fé de lo cual lo firmo fecha ut supra.

Buenaventura [illegible] Domero.

1654
Uguet y Marr

En Barcelona á veinte de Abril de mil ochocientos noventa. Yo el infrascrito Domero de esta Sta. Iglesia Catedral Basilica bauticé solemnemente á una niña que nació el siete del actual en la calle Gatuellas de Metjes, número uno, piso cuarto, hija legitima de D. Agustin Uget, jornalero y de Dª Maria Mar, naturales de Alins, casados en la parroquia del mismo pueblo segun consta. Se le pusieron por nombres: Concepcion, Mercedes, Teresa. Abuelos paternos: D. José, jornalero y Dª Vicenta Vidal, naturales de Puigcerca. Maternos: D. Francisco, difunto, natural de Alins y Dª Lorenza Faure, natural de Agenalen. Padrinos: D. Enrique Uguet, jornalero natural de Alins y Dª Brigida Casto, natural de Tour, solteros. En fe de lo cual lo firmo fecha ut supra.

Buenaventura [illegible] Domero.

1655
Mancó y Magriñá

En Barcelona á veinte de Abril de mil ochocientos noventa. Yo el infrascrito Domero de esta Sta Iglesia Catedral Basilica bauticé solemnemente á un niño que nació el catorce del actual en la calle Diputacion, número ciento cincuenta y nueve, piso tercero, hijo legitimo de D. Juan Mancó, del comercio, natural de Papiol y de Dª Dolores Magriñá, natural de Villanueva y Geltrú, casados en la parroquia de Papiol segun consta. Se le pusieron por nombres: Juan, Manuel, Ramon. Abuelos paternos: D. Juan, natural de Tor-

celona y Dª Teresa Lambert, natural de Blaret de Mar, difuntos. Maternos: D. Cris tobal, difunto, natural de Villanueva y Gel trú y Dª Teresa Ferret, natural de Tubal[illegible] Padrinos: D. Esteban Xancó, ebanista, na tural de Vich y Dª Maria Floris, natural de Tordera, casados. En fe de lo cual lo firmo fecha ut supra.

Buenaventura Maranvei Pbro. Domero

1656. de Aguiar y Segura.

En Barcelona á veinte y uno de Abril de mil ochocientos noventa. Yo el infrascrito Domero de esta Sta Iglesia Catedral Basílica bauticé solemnemente á un niño que nació el quince del actual en la calle Ba[illegible] ca de San Ramon del Call, número seis, pi so primero, hijo legítimo de D. José M. Aguiar empleado, natural de Mallen y de Dª Emi lia Segura, natural de Vinaroz, casados en la parroquia de Vinaroz segun expresan. Se le pusieron por nombres: Luis Gonzaga, En rique, Antonio. Abuelos paternos: D. Anto nio, jubilado, natural de Valladolid y Dª [illegible] Alvarez, difunta, natural de Madrid. Mater nos: D. Francisco y Dª Irene Lucroi, di funtos, naturales de Vinaroz. Padrinos: D. Sebastian Rosal, del comercio, natu ral

de Barcelona y Dª Teresa Segura, na tural de Vinaroz, casados. En fe de lo cual lo firmo fecha ut supra. Tº=corregido=vale.

Buenaventura Maranvei Pbro. Domero

1657 Llobera y Tost.

En Barcelona á veinte y uno de Abril de mil ochocientos noventa. Yo el infrascrito Domero de esta Sta Iglesia Cate dral Basílica bauticé solemnemente á un niño que nació el diez y seis del ac tual en la calle Villarroel, número vein te y cinco, piso primero, hijo legítimo de D. Felipe Llobera, jornalero, natural de Sadó y de Dª Maria Tost, natural de Barce lona, casados en la parroquia de Sta Ma drona segun consta. Se le pusieron por nombres: Juan, Ramon, José. Abuelos paternos: D. Mariano, difunto y Dª Rai munda Cucurull, naturales de Sadó. Ma ternos: D. Esteban, difunto y Dª Maria Aba lló, naturales de Alforja. Padrinos: D. An tonio Llobera, estudiante y Dª Teresa Llobera, solteros, naturales de Barce lona. En fé de lo cual lo firmo fe-

cha ut supra.

Buenaventura [illegible] Pbro
Domero

1652 Maurell y Fortuny	En Barcelona á veinte y uno de Abril de mil ochocientos noventa. Yo el infrascrito Domero de esta Sta. Iglesia Catedral Basílica bauticé solemnemente á un niño que nació el doce del actual en la calle [illegible] número diez y seis, piso primero, hijo legítimo de D. Buenaventura Maurell, [illegible] dista, natural de Vilallavent y de Da. Margarita Fortuny, natural de la [illegible], casados en la parroquia de la Roca segun dijeron. Se le pusieron por nombres: Buenaventura José, Juan. Abuelos paternos: D. Buenaventura, natural de [illegible] y Da. Antonia Tosas, natural de Puigcerdá, difuntos. Maternos: D. [illegible] labrador, natural de la Roca y Da. Catalina Grau, difunta, natural de Granollers. Padrinos: D. Saturnino Fortuny, labrador y Da. Josefa Sopié, casados, naturales de la Roca. En fe de lo cual lo firmo fecha ut supra.

Buenaventura [illegible]
Domero

1659 Palao y Marin.	Abril de mil ochocientos noventa. Yo el infrascrito Domero de esta Sta Iglesia Catedral Basílica bauticé solemnemente á un niño que nació el ocho del actual en la calle Ferlandina, número cinco, entresuelo, hijo legítimo de D. Natalio Palao, jornalero, natural de Yecla y de Da. Nieves Marin, natural de Valencia, casados en la parroquia de San Esteban de Valencia segun consta. Se le pusieron por nombres: Ismael, Alberto, Ramon, Enrique. Abuelos paternos: D. Juan, jornalero y Da. Josefa Soriano, difunta, naturales de Yecla. Maternos: D. Vicente, farmacéutico, natural de Ares y Da. Josefa Martorell, natural de Valencia. Padrinos: D. Ramon Gerona, soltero, del comercio, natural de las Cuevas y Da. Florenda Sahuquillo, viuda, natural de Gracia. En fe de lo cual lo firmo fecha ut supra.

Buenaventura [illegible] Pbro
Domero

En Barcelona á veinte y uno de Abril de mil ochocientos noventa. Yo el infrascrito

En Barcelona á veinte y uno de

1660
Sagarra
y
Planas.

Domero de esta Sta. Iglesia Catedral Basí-
lica bauticé solemnemente á un niño que
nació el diez y siete del actual en la calle Fe-
rra Alta, número uno, piso primero, hijo
legítimo de D. Enrique Sagarra, ... y de Dª Leonor Planas, naturales de Bar-
celona, casados en la parroquia del Carmen
según consta. Se le pusieron por nombres
Luis rey de Francia, Francisco Daniel. Abue-
los paternos: D. Daniel, dependiente, natu-
ral de Villanueva y Geltrú y Dª Josefa
Campmany, natural de Barcelona. Ma-
ternos: D. Juan, zapatero, natural de
San Feliu Sasserra y Dª Rosa Domingo, na-
tural de Barcelona. Padrinos: D. Jaime Sa-
garra, soltero, dependiente, natural de Bar-
celona y la abuela materna. En fé de lo cual
lo firmo fecha ut supra.

Buenaventura Moreno
Domero

1661
Sancho
y
Franco.

En Barcelona á veinte y uno de
Abril de mil ochocientos noventa. Yo el in-
frascrito Domero de esta Sta. Iglesia Cate-
dral Basílica bauticé solemnemente á un
niño que nació el veinte de Marzo últi-
mo en la Ronda de San Pablo, núme-
ro cincuenta y dos, piso tercero, hijo legí-
timo de D. Valentin Sancho, zapatero,
natural de Daroca y de Dª Isabel Fran-
co, natural de Tarazona, casados en la
parroquia de San Pablo de Zaragoza según
consta. Se le pusieron por nombres: Al-
fredo, Andrés, Ramon. Abuelos pater-
nos: D. Francisco y Dª Salvadora Asensio
difuntos, naturales de Martin del Rio y de
Tarazona respectivamente. Maternos: D.
Dámaso, dependiente, y Dª Mariana La-
bastida, naturales de Tarazona. Padrinos:
D. Julian Sancho, soltero, estudiante, na-
tural de Zaragoza y Dª Rosario Marti-
nez, viuda, natural de Tarazona. En fé
de lo cual lo firmo fecha ut supra.

Buenaventura Moreno Pbro.
Domero

1662
Luna
y
...rres.

En Barcelona á veinte y uno de
Abril de mil ochocientos noventa. Yo el in-
frascrito Domero de esta Sta. Iglesia Cate-
dral Basílica bauticé solemnemente á
un niño que nació el diez y siete del ac-
tual en la calle de Geronas número ochen-
ta y cuatro, tienda, hijo legítimo de D.

Casó con D.ª Eva del Carmen Ballesteros el día 26 Diciembre de 1918 en San Juan Bosco (Dioc. de Avellaneda) República Argentina. Comas

Francisco Torra, jornalero, natural de Fornells y de D.ª Raimunda Torres, natural de Montblanch, casados en la parroquia de la Concepcion segun consta. Se le pusieron por nombres: Jaime, Francisco, Juan. Abuelos paternos: D. José y D.ª Teresa Carós, difuntos, naturales de Fo[rnells?] reig. Maternos: D. José, jornalero y D.ª Teresa Vallbona, naturales de Montblanch. Padrinos: D. Jaime Torres, jornalero y D.ª Antonia Poblet, casados, naturales de Montblanch. En fé de lo cual lo firmo fecha ut supra.

Buenaventura Llimona [illegible]

1663
Torelló y Solá.

En Barcelona á veinte y dos de Abril de mil ochocientos noventa. Yo el infrascrito Domero de esta Sta. Iglesia Catedral Basilica bauticé solemnemente á una niña que nació el dia catorce del mismo actual en la calle Mediana de San Pedro número diez y siete, piso segundo, hija legítima de D. Agustin Torelló, profesor de música y de D.ª Niceta Solá, naturales de San Sadurní de Noya, casados en la parroquia del mismo pueblo segun dijeron. Se le pusieron por nombres: Niceta, Antonia de Padua, Magdalena. Abuelos paternos: D. Antonio, alpargatero y D.ª Magdalena Ros, naturales de San Sadurní de Noya. Maternos: D. Ildefonso, difunto, natural de San Sadurní de Noya y D.ª Francisca Sardá, natural de Sta. Maria de Ballbé. Padrinos: D. Ildefonso Solá, casado, confitero, natural de San Sadurní de Noya y la abuela paterna. En fé de lo cual lo firmo fecha ut supra.

Buenaventura [illegible] Llimona

1664
Aliberch y Rovelló.

En Barcelona á veinte y tres de Abril de mil ochocientos noventa. Yo el infrascrito Domero de esta Sta. Iglesia Catedral Basilica bauticé solemnemente á una niña que nació el dia anterior en la Plaza Tetuan, número cuarenta y ocho, piso cuarto, hija legítima de D. Ramon Aliberch, jornalero, natural de Sta. Eulalia de Riuprimer y de D.ª Paula Rovelló, natural de Viladecans, casados en la parroquia del Pino segun consta. Se le pusieron por nombres: Josefa, Bandilia,

Ramona. Abuelos paternos D. Juan difunto, natural de Pinyonner y D.ª Josefa Vivet, natural de Sanforés. Maternos D. Ignacio y D.ª Baudelia Raurich, difuntos, naturales de Viladecans. Padrinos D. Juan Rubió, casado, dependiente natural de Viladecans y la abuela paterna. En fé de lo cual lo firmo fecha ut supra.

Buenaventura Missaveu Pbro. Domero.

1665
Batista y Alentorn.

[margin note:] c. c. con D.ª Antonia ... Domingo 19 Marzo 1934 en ... Vale.

En Barcelona á veinte y tres de Abril de mil ochocientos noventa. Yo el infrascrito Domero de esta Sta. Iglesia Catedral Basílica bauticé solemnemente á un niño que nació el tres del actual en la calle Consejo de Ciento, número doscientos noventa y tres, piso segundo, hijo legítimo de D. Eduardo Batista, escultor, y de D.ª Angela Alentorn, naturales de Falset, casados en la parroquia de Sta María de Falset según consta. Se le pusieron por nombres: Ricardo, Antonio, Buenaventura. Abuelos paternos: D. José, industrial y D.ª ... Alentorn, naturales de Tortosa y de Falset respectivamente. Maternos: D. Buenaventura, difunto, natural de Falset y D.ª Francisca Rocamora, natural de Vilella ...

Padrinos: D. Antonio Marqués, médico, natural de Falset y D.ª Francisca Badia, natural de Barcelona, casados. En fe de lo cual lo firmo fecha ut supra.

Buenaventura Missaveu Pbro. Domero.

1666
Balletbó y Gil.

En Barcelona á veinte y tres de Abril de mil ochocientos noventa. Yo el infrascrito Domero de esta Sta. Iglesia Catedral Basílica bauticé solemnemente á un niño que nació el diez y nueve del actual en la calle Casanovas, número ocho, bajos, hijo legítimo de D. Ignacio Balletbó, cerrajero y de D.ª Catalina Gil, naturales de Igualada, casados en la parroquia de Sta María de Igualada según dijeron. Se le pusieron por nombres: Jaime, Domingo, Ignacio. Abuelos paternos: D. Jaime, cerrajero y D.ª Pelegrina Serra, naturales de Igualada. Maternos. D. Domingo, difunto, natural de Molins de Rey y D.ª María Albaric, natural de Igualada. Padrinos: los abuelos paterno y materna. En fé de lo cual lo firmo fecha ut supra. + consta. vale

Buenaventura Missaveu Pbro. Domero

1667
Estrada
y
Barbará

Casó con D. Armando Lozano, en la Tenencia Vallcarca de Barna. el día 29 agosto 1924

En Barcelona á veinte y [illegible]
de mil ochocientos noventa. Yo el infrascrito
Domero de esta Sta. Iglesia Catedral Basílica
bauticé solemnemente á una niña
que nació el doce del actual en la calle [illegible]
[illegible], número cuarenta y tres, piso segundo,
hija legítima de D. Rafael Estrada, [illegible]
ta, natural de Barcelona y de Dª. Teresa
Barbará, natural de Reus, casados en la
parroquia de Sta María de Jesus de Gracia
según consta. Se le pusieron por nombres:
Ana, Josefa, María. Abuelos paternos:
D. José, difunto y Dª. María Anglada naturales
de Barcelona. Maternos: D. José difunto,
natural de la Selva y Dª. [illegible]
Barnús, natural de Reus. Padrinos: D. Domingo
Sayguan, marino y Dª. Ana [illegible]
brasella, casados, naturales de [illegible]
fe de lo cual lo firmo fecha ut supra.

Buenaventura [illegible]

1668
Hernandez
y
Andrés

En Barcelona á veinte y tres [illegible]
de mil ochocientos noventa. Yo el infrascrito
Domero de esta Sta. Iglesia Catedral Basílica
bauticé solemnemente á una niña que
nació el dia anterior en la calle del [illegible]
número cuarenta y ocho, bajos, hija legítima

na de D. Rafael Hernandez, jornalero,
natural de Zarra y de Dª. Aurora Andrés,
natural de Navarrés, casados en la parroquia
de los Angeles según dijeron. Se
le pusieron por nombres: Petra, Teresa Salvadora.
Abuelos paternos: D. José y Dª.
Marcela Martinez, naturales de Zarra. Maternos:
D. Baltasar, jornalero y Dª. Petra
Sanjaime, naturales de Navarrés. Padrinos:
D. Salvador Andrés, jornalero y Dª. Vicenta
Andrés, solteros, naturales de Navarrés. En fé
de lo cual lo firmo fecha ut supra.

Buenaventura [illegible] Domero.

1669
Herrera
y
Pelegrí

En Barcelona á veinte y tres de Abril
de mil ochocientos noventa. Yo el infrascrito
Domero de esta Sta. Iglesia Catedral
Basílica bauticé solemnemente á un niño
que nació el trece del actual en la calle
Consejo de Ciento, número ciento setenta
piso segundo, hijo legítimo de D. Salvador
Herrera, jornalero, natural de Ubeda
y de Dª. Teresa Pelegrí, natural de Alcaraz,
casados en la parroquia de San Lorenzo

zo de Lérida segun consta. Se le pusieron por nombres: José, Salvador, Hermenegildo. Abuelos paternos: D. Matias, [illegible] lero y Dª. Josefa Martos, naturales de [illegible]da. Maternos: D. Ramon, jornalero, natural de Aytona y Dª. Maria Inglés, natural de Alcarraz. Padrinos: D. Luis [illegible]tí, soltero, barbero, natural de Constanti y Dª. Josefa Torres, viuda, natural de Barcelona. En fé de lo cual lo firmo fecha ut supra.

Buenaventura [illegible]
Romero

1670.
Masó
y
Ribera.

En Barcelona á veinte y tres de Abril de mil ochocientos noventa. Yo el infrascrito Romero de esta Sta. Iglesia Catedral Basílica bauticé solemnemente á un niño que nació el doce del actual en la calle de la Princesa, número doce, entresuelo, hijo legítimo de D. Juan Masó [illegible] natural de Barcelona y de Dª. Montserrat Ribera, natural de Arbeca, casados en la parroquia de Belen segun consta. Se le pusieron por nombres Adalberto, Juan, Pedro. Abuelos paternos: D. Pedro, natural de Vilanova de Vilamajor y Dª. [illegible] Corcellá, natural de Albiñana, difuntos. Maternos: D. Juan, difunto natural de Valls y Dª. Maria Bota, natural de Espluga Calva. Padrinos: D. Mariano Pifá, soltero, cerrajero, natural de Vich y Dª. Maria Bisa, viuda, natural de Vilasar de Mar. En fé de lo cual lo firmo: fecha ut supra.

Buenaventura Masó y Ribera Pbro
Romero

1671
[illegible]ca
[illegible]
[illegible]er.

En Barcelona á veinte y tres de Abril de mil ochocientos noventa. Yo el infrascrito Romero de esta Sta. Iglesia Catedral Basílica bauticé solemnemente á un niño que nació el tres del actual en la calle de Mallorca, número trescientos cincuenta y cuatro piso primero, hijo legítimo de D. Pablo Roca, propietario, natural de San Pol y de Dª. Maria Ferrer, natural de Sitges, casados en la parroquia de San Bartolomé de Sitges segun consta. Se le pusieron por nombres: Antonio, Buenaventura, Jorge. Abuelos paternos: D. Pablo y Dª. Benita Boyá, difuntos, naturales de San Pol. Maternos: D. José,

tonelero y D.ª Antonia Catarís, natural de Sitges. Padrinos: D. Antonio [illegible] propietario y D.ª Buenaventura Ferrer, casados, naturales de Sitges. En fe de lo cual lo firmo fecha ut supra.

Buenaventura M.[illegible] Pbro.
Domero.

1672
Ferrero y Sanz

En Barcelona á veinte y cuatro de Abril de mil ochocientos noventa. Yo el infrascrito Domero de esta Sta. Iglesia Catedral Basílica bauticé solemnemente á un niño que nació el siete del actual en la calle Jaime Giralt, número [illegible]ta, piso tercero, hijo legítimo de D. Domingo Ferrero, jornalero, difunto, natural de Sanz, y de D.ª Cristina Sanz, naturales de Onteniente, casados en la parroquia de Sta María del mismo pueblo [illegible]tó. Se le pusieron por nombres Amadeo, Manuel, Toribio. Abuelos paternos D. Antonio y D.ª Micaela Garcia, difuntos, naturales de Onteniente. Maternos: D. José y D.ª Carmen Rodriguez, difuntos, naturales de Onteniente. Padrinos: D. Francisco [illegible]siné, casado, dependiente, natural de [illegible]cia y D.ª Mercedes Aznar, soltera, natural de Barcelona. En fé de lo cual lo firmo fecha ut supra.= El tildado= natural de Sans, no vale.

Buenaventura M.[illegible] Pbro.
Domero.

1673
Marcó y Capmany

En Barcelona á veinte y cuatro de Abril de mil ochocientos noventa. Yo el infrascrito Domero de esta Sta. Iglesia Catedral Basílica bauticé solemnemente á una niña que nació el nueve del actual en Gracia, calle Torrente de la Olla, número ochenta y cuatro, piso primero, hija legítima de D. Jerónimo Marcó, veterinario y de D.ª Serafina Capmany, naturales de Gracia, casados en la parroquia de Sta. Maria de Gracia segun dijeron. Se le pusieron por nombres: Inés, Antonia, Serafina. Abuelos paternos: D. José, herrero, natural de Tamaña de la Selva y D.ª Mariangela Pujol, difunta, natural de Barcelona. Maternos: D. Pedro, difunto y D.ª Josefa Subirana, naturales de Barcelona. Padrinos: D. José Subirana, soltero, del comercio, natural de Barcelona y D.ª Inés Marcó, casada, natural de Gracia. En fe de

lo cual lo firmo fecha ut supra.

Buenaventura [illegible]
Ecónomo

1674
Mons y Pujol.

En Barcelona á veinte y cuatro de Abril de mil ochocientos noventa. Yo el infrascrito Ecónomo de esta Sta. Iglesia Catedral Basílica bauticé solemnemente á una niña que nació el ocho del actual en la calle Provenza, número doscientos treinta y dos, piso primero, hija legítima de D. José Mons, yesero, natural de [illegible] (Francia) y de Da. Lucia Pujol, natural de Barcelona, casados en la parroquia de Sta. [illegible] [illegible] dijeron. Se le pusieron por nombres: Emilia, Gabriela, Josefa. Abuelos paternos: D. Rafael y Da. Basilisa Bonet, difuntos, naturales de Torrellas (Francia). Maternos: D. Juan Pujol, curtidor y Da. Clara [illegible], naturales de Beziers (Francia). Padrinos: D. Enrique Tort, soltero, yesero, natural de Barcelona y Da. Maria Mont, casada, natural de [illegible]. En fé de lo cual lo firmo fecha ut supra.

Buenaventura [illegible]
Ecónomo

1676
Incognita.

En Barcelona á veinte y cuatro de Abril de mil ochocientos noventa. Yo el infrascrito Ecónomo de esta Sta. Iglesia Cat[...]

1675
Martimó y Morer.

Basílica bauticé solemnemente á una niña que nació el veinte del actual en la calle Rech Condal, número cinco, piso segundo, hija legítima de D. José Vilartimó, dependiente de comercio y de Da. Dominga Morer, naturales de Barcelona, casados en la parroquia de Sta. Maria del Mar segun dijeron. Se le pusieron por nombres: Maria de los Dolores, Emilia, Josefa. Abuelos paternos: D. Joaquin, jornalero, natural de Barcelona y Da. Esperanza Mir, natural de Olot. Maternos: D. Juan, jornalero y Da. Lucia Segada, naturales de Puigcerdá. Padrinos: D. José Vilartimó, viudo, propietario y Da. Emilia Vilartimó, casada, naturales de Barcelona. En fé de lo cual lo firmo fecha ut supra.

Buenaventura [illegible]
Ecónomo

En Barcelona á veinte y cuatro de Abril de mil ochocientos noventa. Yo el infrascrito Ecónomo de esta Sta. Iglesia Catedral Basilica bauticé solemnemente á una

...ña que nació el diez y seis del actual en la calle San Olegario, número diez y siete, piso tercero, hija de padres desconocidos. Se le pusieron por nombres: Claudina, Reta María. Padrinos: D. Antonio Parend, ...do, sastre, natural de San Felio de Guíxols y D.ª Leonor Farrat, casada, natural de Barcelona. En fé de lo cual lo firmo fecho ut supra.

Buenaventura Manresa Pbro. Domero

1677
Burguet y Rosés.

En Barcelona á veinte y cuatro de Abril de mil ochocientos noventa. Yo el infrascrito Domero de esta Sta. Iglesia Catedral Basílica bauticé solemnemente á una niña que nació el quince del actual en Gracia, calle Encarnación, número once, tienda, hija legítima de D. Emilio Burguet, peluquero, natural de Malgrat y de D.ª Eulalia Rosés, natural de San Gervasio, casados en la parroquia de San José de Gracia según consta. Se le pusieron por nombres: María de la Asunción, Josefa, Eulalia. Abuelos paternos: D. Francisco, difunto y D.ª Sebastiana Segols, naturales de Malgrat. Maternos: D. Ginés, difunto, natural de Gracia y D.ª Jacinta Avad, natural de San Gervasio. Padrinos D. Esteban Quintana ...jero, natural de Gracia y D.ª Josefa Nicolau natural de San Gervasio, solteros. En fe de lo cual lo firmo fecha ut supra.

Buenaventura Manresa Pbro. Domero

1678
Domingo y Giralt.

En Barcelona á veinte y cuatro de Abril de mil ochocientos noventa. Yo el infrascrito Domero de esta Sta. Iglesia Catedral Basílica bauticé solemnemente á una niña que nació el quince del actual en el Pasage de San Benito, número uno, piso tercero hija legítima de D. José María Domingo, armero militar, natural de Reus y de D.ª Magdalena Giralt, natural de Villanueva y Geltrú, casados en la parroquia de la Concepción según consta. Se le pusieron por nombres: Magdalena, Gertrudis. Abuelos paternos: D. Benito y D.ª Josefa Torroija, difuntos, naturales de Reus. Maternos D. José y D.ª Magdalena Carbonell, difuntos, naturales de Villanueva y Geltrú. Padrinos: D. Emilio Sugrañas, soltero estudiante y D.ª Gertrudis Giralt, casada, naturales de Villanueva y Geltrú.

En fé de lo cual lo firmo fecha ut supra.
Buenaventura [illegible]
Domero.

1679 Graells y Millan.

En Barcelona á veinte y cuatro de Abril de mil ochocientos noventa. Yo el infrascrito Domero de esta Sta. Iglesia Catedral Basilica bauticé solemnemente á una niña que nació el diez y nueve del actual en la calle Malnom, número seis, piso primero hija legitima de D. Manuel Graells, ebanista, natural de Sans y de D.ª Ana Millán, natural de Barcelona, casados en la parroquia de Ntra. Señora del Carmen segun constó. Se le pusieron por nombres: Elvira, Maria, Francisca. Abuelos paternos: D. Marcos, jornalero, natural de [illegible] laf y D.ª Francisca Botey, difunta, natural de Sans. Maternos: D. José, difunto, y [illegible] Maria Garcia, naturales de Galera. Padrinos D. Sebastian Hernandez, zapatero, natural de Zaragoza y D.ª Juana Moragrega, natural de Valderrobles, casados. En fe de lo cual lo firmo fecha ut supra.
Buenaventura [illegible]
Domero

En Barcelona á veinte y cuatro de Abril de mil ochocientos noventa. Yo el infrascri-

1680 Girbau y Casals.

to Domero de esta Sta Iglesia Catedral Basilica bauticé solemnemente á un niño que nació el nueve del actual en Gracia calle Oro, número diez y nueve, piso primero hijo legitimo de D. Ignacio Girbau, industrial y de D.ª Maria Casals, naturales de Gracia, casados en la parroquia de Sta Maria de Gracia segun constó. Se le pusieron por nombres: Jose Maria, Antonio, Demetrio. Abuelos paternos: D. Joaquin, difunto, natural de San Gines de Agudells y D.ª Antonia Balansó, natural de Barcelona. Maternos: D. Francisco y D.ª Maria Fransoy, difuntos, naturales de Barcelona. Padrinos D. José Casals, industrial y D.ª Gertrudis Girbau, solteros, naturales de Gracia. En fé de lo cual lo firmo fecha ut supra.
Buenaventura [illegible]
Domero.

1681 Cuspleda y [illegible].

En Barcelona á veinte y cuatro de Abril de mil ochocientos noventa. Yo el infrascrito Domero de esta Sta. Iglesia Catedral Basilica bauticé solemnemente á una niña que nació el doce del actual

en la calle de Tallers, número veinte y uno piso tercero, hija legítima de D. José Nasp[illegible] da, propietario, natural de Gerona y de Dª. Concepcion Solá, natural de Barcelona, casados en la parroquia de San Gervasio de Cassolas segun consta. Se le pusieron por nombres: Josefa, Concepcion, Magdalena. Abuelos paternos: D. Jose, natural de San Felio de Guixols y Dª. Magdalena [illegible]rsá, natural de Castellfullet, difuntos. Maternos: D. Ramon, propietario, natural de Prigarrol y Dª. Josefa Jareh, natural de Ginestá. Padrinos: D. Salvador Puyol, fabricante de aguardientes, natural de [illegible] y Dª. Teresa Solá, natural de Barcelona, casados. En fé de lo cual lo firmo fecha ut supra.

Buenaventura [illegible]
Domero

1682
Muñoz
y
Borrás.

En Barcelona á veinte y cuatro de [illegible] de mil ochocientos noventa Yo el infrascrito Domero de esta Sta Iglesia Catedral Basilica bauticé solemnemente á un niño que nació diez y nueve del actual en la calle [illegible] número dos, piso primero, hijo legítimo de D. Joaquin Muñoz, sastre, natural de Hijar y de Dª. Izabel Borrás, natural de Jelsa, casados en la parroquia de San José segun consta. Se le ...

pusieron por nombres: Emilio, Carlos, Silvestre. Abuelos paternos: D. Joaquin y Dª. Rosa Bielsa, difuntos, naturales de Hijar. Maternos: D. Buenaventura, difunto, natural de Jelsa y Dª. Maria Royo, natural de Alborge. Padrinos: D. Silvestre Ibañez, sastre, natural de Perales y Dª. Teresa Burillo, natural de Alloza, casados. En fe de lo cual lo firmo fecha ut supra.

Buenaventura Massana Dtro
Domero

1683
Catmasó
y
Vilar.

[illegible]

En Barcelona á veinte y cuatro de Abril de mil ochocientos noventa Yo el infrascrito Domero de esta Sta. Iglesia Catedral Basilica bauticé solemnemente á un niño que nació el veinte y uno del actual en la calle Cortes, números trescientos seis y trescientos ocho, hijo legítimo de D. Miguel [Catmasó] del comercio, natural de Centellas y de Dª. Maria Soler, natural de Cabrianes, casados en la parroquia de Sta. Maria de Sallent segun consta. Se le pusieron por nombres: José, Placido, Anselmo. Abuelos paternos: D. Placido y Dª. Teresa Vila, difuntos, nat...

nales de Centellas. Maternos: D. Placido y Da. Catalina Camps, difuntos, naturales de Cabrianes. Padrinos: D. Miguel Pratosa[?] del comercio y Da. Pilar ~~Pratosa~~, solteros, naturales de Barcelona. En fé de lo cual lo firmo fecha ut supra.

Buenaventura Pérez Pbro. Domero.

1684 Solsona y Alsina.

En Barcelona á veinte y cuatro de Abril de mil ochocientos noventa. Yo el infrascrito Domero de esta Sta. Iglesia Catedral Basílica bauticé solemnemente á un niño que nació el veinte del actual en la calle de Poniente, número cuarenta y cinco, tienda, hijo legítimo de D. Magin Solsona, tendero natural de Sanahuja y de Da. Angela Alsina, natural de Collbató, casados en la parroquia de Sta. María del Mar según consta. Se le pusieron por nombres: Antonio, Alfonso, Magin. Abuelos paternos: D. Antonio y Da. Margarita Alsedá, difuntos, naturales de Sanahuja. Maternos: D. Antonio y Da. Margarita Cstany, difuntos, naturales de Collbató. Padrinos: D. Buenaventura Solsona, soltero, tendero y Da. María Pícó, casada, naturales ambos de Barcelona. En fe de lo cual lo firmo fecha

ut supra.

Buenaventura Pérez Pbro. Domero.

1685 Amo y Pons.

En Barcelona á veinte y cuatro de Abril de mil ochocientos noventa. Yo el infrascrito Domero de esta Sta. Iglesia Catedral Basílica bauticé solemnemente á un niño que nació el nueve del actual en la calle Sicilia, número treinta y dos, piso primero, hijo legítimo de D. Pablo del Amo, militar, natural de Soria y de Da. Juana Pons, natural de Mahon, casados en la parroquia de Sta. María de Mahon según consta. Se le pusieron por nombres: Demetrio. Abuelos paternos: D. Demetrio, difunto, natural de Soria y Da. [~~Juana Pons~~ natural de] ~~Mahon~~ Maternos: D. Lorenzo, difunto y Da. Antonia Seguí, naturales de Mahon. Padrinos: D. Fernando Zamarro, empleado, natural de Segovia y Da. Honesta del Amo, natural de Soria, casados, representados por D. Alfredo Pons, soltero, estudiante, natural de Mahon y por la abuela paterna respectivamente. En fe de todo lo cual lo firmo fe

cha ut supra = Los tildados: T Juana Pau T.... léanse = T Marta Gomez = T Agreda

Buenaventura ...

1686 Carbonell y Canela.

En Barcelona á veinte y seis de Abril de mil ochocientos noventa. Yo el infrascrito Domero de esta Sta Iglesia Catedral Basílica bauticé solemnemente á una niña que nació el diez y ocho del actual en la calle ... número diez y seis, piso cuarto, hija legítima de D. Juan Carbonell, jornalero y de Da. Madrona Canela, naturales de ... casados en la parroquia de los Angeles segun constó. Se le pusieron por nombres: Josefa, Carmen, Juana. Abuelos paternos: D. Gabriel jornalero, natural de Barcelona y Da. Ramona Codina, natural de San ... de la Manresana. Maternos: ... difunto y Da. Madrona Farré, natural de Barcelona. Padrinos: los abuelos paterno y materna. En fé de lo cual lo firmo fecha ut supra.

Buenaventura ... Domero

1687 Huguet y Manen.

En Barcelona á veinte y seis de Abril de mil ochocientos noventa. Yo el infrascrito Domero de esta Sta. Iglesia Catedral Basílica bauticé solemnemente á un niño, que nació el veinte y dos del actual en la Ronda de San Antonio, número once, piso cuarto hijo legítimo de D. Luis Huguet, perito mercantil, natural de la Garriga y de Da. Petra Manen, natural de Barcelona, casados en la parroquia de San Jaime segun constó. Se le pusieron por nombres: Luis Gonzaga, Francisco, Pedro. Abuelos paternos: D. Francisco empleado, natural de Vilaplana y Da. Dolores Furriol, natural de la Garriga. Maternos: D. Felio, empleado, natural de Sabadell y Da. María de la Concepcion Prats, natural de Igualada. Padrinos: los abuelos paterno y materna. En fe de lo cual lo firmo fecha ut supra.

Buenaventura ... Pbro Domero

1688 ... ...pias.

En Barcelona á veinte y seis de Abril de mil ochocientos noventa. El Rdo D. Magin Morgades. Pbro. Beneficiado de esta Sta Iglesia Catedral Basilica bautizo solemnemente, con licencia del infrascrito Domero de la misma, á una niña que nació el trece del actual en la Rambla de Estudios

casó con D. Paulino ... 1909 en la parroquia de Belén

número seis, piso segundo, hija legítima de D. Salvador Roig, propietario, natural de Villanueva y Geltrú y de Dª. Nieta Zalacas, natural de Barcelona, casados en la parroquia de San Antonio Abad de Villanueva y Geltrú según consto. Se le pusieron por nombres: Rosa, Montserrat, Hermenegilda. Abuelos paternos: D. Felio, difunto y Dª. ...sa Serra, naturales de Villanueva y Geltrú. Maternos: D. Juan y Dª. Nieta, difuntos naturales de Villanueva y Geltrú. Padrinos D. José Ventosa, viudo, rentista, natural de Villanueva y Geltrú y Dª. Josefa Santacana casada, natural de Montfort de General. En fé de lo cual lo firmo fecha ut supra.

Buenaventura ... Domero

1689
Zapater y Vilasaló.
Casó con D. Antonio ... Gran el 4 Junio 1927 en S. Martín de Provensals

En Barcelona á veinte y seis de Abril de mil ochocientos noventa. Yo el infrascrito Domero de esta Sta. Iglesia Catedral Basílica bauticé solemnemente a una niña que nació el doce del actual en la calle Universidad, número ochenta y dos, piso tercero, hija legítima de D. Manuel Zapater, carrero, natural de Alcolea de Cinca y de Dª. Apolonia Vilasaló, natural de Sanatuja, casados en la parroquia de Santa Maria de Sanatuja según consto. Se le pusieron por nombres: Raimunda, Josefa, Maria. Abuelos paternos: D. Ramon y Dª. Maria Torner. Maternos: D. Jaime jornalero, natural de Sanatuja y Dª. Maria Fabregas, difunta, natural de Berga. Padrinos: D. José Foraste, jornalero, natural de Berga y Dª. Raimunda Vilasaló, natural de Sanatuja, casados. En fé de lo cual lo firmo fecha ut supra.

Buenaventura Bresvei Pro Domero

1690
Aznar y Pascued.

En Barcelona á veinte y siete de Abril de mil ochocientos noventa. Yo el infrascrito Domero de esta Sta. Iglesia Catedral Basílica bauticé solemnemente á un niño que nació el diez y ocho de Marzo ultimo en la calle de Aribau, número ochenta y nueve, piso cuarto, hijo legítimo de D. José Aznar, empleado, natural de Mozuela y de Dª. Joaquina Pascued, natural de Gracia casados en la parroquia de San Pablo de Zaragoza según consto. Se le pusieron por nombres: José, Joaquin. Abuelos

paternos: D. Lino, del comercio, natural de Cariñena y D.a Maria Franco, difunta, natural de Villar de los Navarros. Maternos: D. Juan, empleado, natural de Zaragoza y D.a Angela Vivés, difunta, natural de Barcelona. Padrinos: el abuelo materno y D.a Pascuala Frigo, viuda, natural de Ateca. En fe de lo cual lo firmo fecha ut supra.

Buenaventura Briosa [illegible]
Comensal

1691
Alsina
y
Marras.

En Barcelona á veinte y siete de Abril de mil ochocientos noventa. Yo el infrascrito Domero de esta Sta. Iglesia Catedral Basílica bauticé solemnemente á un niño que nació el [illegible] y ocho del actual en la calle Basea, número veinte y seis, piso tercero, hijo legítimo de D. Pedro Alsina, profesor, natural de Barcelona, y de D.a Consuelo Marras, natural de Gracia, casados en la parroquia de Sta Maria de Gracia segun consté. Se le pusieron por nombres Antonio de Padua, José, Jaime. Abuelos paternos: D. Juan y D.a Carmen Combas, difuntos, naturales de Barcelona. Maternos: D. Antonio, difunto, natural de Mataró y D.a Manuela Rosés, natural de Gracia. Padrinos: D. Jaime Marras, lampista, natural de [illegible] cia y D.a Josefa Combas, natural de Barcelona, casados. En fe de lo cual lo firmo fecha ut supra.

Buenaventura Briosa [illegible]
Comensal

1692
Borbon
y
Maraña.

En Barcelona á veinte y siete de Abril de mil ochocientos noventa. Yo el infrascrito Domero de esta Sta Iglesia Catedral Basílica bauticé solemnemente á un niño que nació el veinte y tres del actual en la calle Villarroel, numero setenta y ocho, piso cuarto, hijo legítimo de D. José Borbon, empleado, natural de Mequinenza y de D.a Maria Maraña, natural de Fraga, casados en la parroquia de San Andres de Lérida segun consté. Se le pusieron por nombres: Juan, José, Mariano. Abuelos paternos: D. José, jornalero, natural de Mequinenza y D.a Mariana Arbonés, difunta, natural de Lérida. Maternos: D. Sebastian, alpargatero, y D.a Joaquina Labrador, naturales de Fraga. Padrinos: D. Juan Blazquez, tenedor de libros, natural de Amposta y D.a Mercedes Torrents, natural de

Barcelona, consortes. En fe de lo cual firmo fecha ut supra.

Buenaventura Mossen Pedro [illegible]
Camarero

1693
Balaguer y Nulla

En Barcelona á veinte y siete de Abril de mil ochocientos noventa. Yo el infrascrito Domero de esta Sta. Iglesia Catedral Basílica bauticé solemnemente a un niño que nació el diez y nueve del actual en la calle Amalia, número veinte y dos, [illegible] hijo legitimo de D. Juan Balaguer, jornalero, natural de La Cuba y de Da. [illegible] Niella, natural de Calaceite, casados en la parroquia del Carmen segun consta. Se le pusieron por nombres: Jorge, Marcos, Antonio. Abuelos paternos: D. Marcos, jornalero, natural de Cantavieja y Da. [illegible] orata Bono, natural de La Cuba. Maternos: D. Antonio, difunto y Da. Ramona Ventura, naturales de Calaceite. Padrinos: D. Jorge Balaguer, jornalero, natural de La Cuba y Da. Maria Serrano, natural de Alcora, casados. En fé de lo cual lo firmo fecha ut supra.

Buenaventura [illegible]
Camarero

En Barcelona á veinte y siete

1694
Ventura y Cirrana

Abril de mil ochocientos noventa. Yo el infrascrito Domero de esta Sta. Iglesia Catedral Basílica bauticé solemnemente á una niña que nació el catorce del actual en la Barceloneta, casados en la parroquia de San Antonio, número cuarenta y nueve, piso segundo, hija legitima de D. Raimundo Ventura, calafate, natural de Olot y de Da. Lucia Cirrana, natural de La Cenia, casados en la parroquia de San Miguel del Puerto segun consta. Se le pusieron por nombres: Luisa, Emilia, Sofia. Abuelos paternos: D. Esteban difunto y Da. Manuela Vila, naturales de Olot. Maternos: D. Manuel, jornalero, natural de la Cenia y Da. Maria Benet, natural de Bel. Padrinos: D. Domingo Ventura, pintor, y Da. Carmen Ventura, viudos, naturales de Olot. En fe de lo cual lo firmo fecha ut supra.

Buenaventura Mossen Pedro
Domero

En Barcelona á veinte y siete de Abril de mil ochocientos noventa. Yo el infrascrito

1695
Batalla
y
Montserrat

Domero de esta Sta. Iglesia Catedral Basílica bauticé solemnemente á un niño que nació el quince del actual en Gracia, calle de las Gracias, número quince, piso segundo, hijo legítimo de D. José Batalla, jornalero, natural de Valls y de Dª Adelaida Montserrat, natural de Reus, casados en la parroquia de San Juan de Gracia segun dijeron. Se le pusieron por nombres: Gabriel, Ramon. Abuelos paternos: D. Juan, labrador, natural de Valls y Dª Antonia Vilella, natural de [illegible]. Maternos: D. Antonio, difunto y Dª [illegible]ria Freixa, naturales de Reus. Padrinos: José Adrià, cantero, natural de Gracia y Dª Simona Marin, natural de Agramunt, solteros. En fé de lo cual lo firmo fecha ut supra.

Buenaventura de Alzamora
Domero

1696
Camardons
y
Gost.

En Barcelona á veinte y siete de Abril de mil ochocientos noventa. Yo el infrascrito Domero de esta Sta. Iglesia Catedral Basílica bauticé solemnemente á una niña que nació el veinte y cuatro del actual en Gracia, calle de San Olegario, número once, tienda, hija legítima de D. Pablo Camardons, panadero, natural de Mora Condal y de Dª Camila Gost, natural de Barcelona, casados en la

parroquia de San Pablo segun consta. Se le pusieron por nombres: Maria, Mercedes, Teresa. Abuelos paternos: D. Juan, difunto, natural de Valldan y Dª Teresa Vilaró, natural de Mora Condal. Maternos: D. Camilo, arriero, natural de Barcelona y Dª Francisca Fernia, natural de Mataró. Padrinos: D. José Camardons, labrador, natural de Mora Condal y Dª Maria Sala, natural de Castellbell, casados. En fé de lo cual lo firmo fecha ut supra.

Buenaventura Alzamora
Domero

1697
Cots
y
Mallorquès.

En Barcelona á veinte y siete de Abril de mil ochocientos noventa. Yo el infrascrito Domero de esta Sta. Iglesia Catedral Basílica bauticé solemnemente á un niño que nació el veinte y uno del actual en Gracia, calle de San Pablo, número treinta y siete, piso segundo, hijo legítimo de D. Andres Cots, jornalero, natural de Cubells y de Dª Ignacia Mallorquès, natural de Verdú, casados en la parroquia de San Juan de Gracia segun consta. Se le pusieron por

nombres: Casimiro, Francisco, Angel. Abuelos paternos: D. José y Dª. Maria Balaguer, difuntos, naturales de Sabelli. Maternos: D. Isidro, difunto, natural de Verdú y Dª. Antonia Pont, natural de Maldá. Padrinos: D. Francisco Monell, casado, herrero, natural de Manresa y Dª. Casimira Marsal, soltera, natural de Gracia. En fé de lo cual lo firmo fecha ut supra.

Buenaventura [illegible]

1698
Condeminas
y
Sarromá.

En Barcelona á veinte y siete de Abril de mil ochocientos noventa. Yo el infrascrito Domero de esta Sta. Iglesia Catedral Basílica bauticé solemnemente a una niña que nació el veinte y cinco del actual en la calle Cambios Viejos, numero uno, piso tercero, hija legítima de D. José Condeminas, hojalatero y de Dª. Narcisa Sarromá, naturales de Barcelona, casados en la parroquia de Sta. Maria del Mar segun consto. Se le pusieron por nombres: Josefa, Dolores, Luisa. Abuelos paternos: D. Leandro, del comercio y Dª. Dorotea Vives, naturales de Barcelona. Maternos: D. Juan, jornalero, natural de Olissá de Mont y Dª. Catalina Port, natural de Barcelona. Padrinos: D. Juan Condeminas, soltero, hojalatero y Dª. Narcisa Campos, casada, naturales de Barcelona. En fé de lo cual lo firmo fecha ut supra.

Buenaventura Bassas Pra
Domero.

1699
[illegible]
[illegible]

En Barcelona á veinte y siete de Abril de mil ochocientos noventa Yo el infrascrito Domero de esta Sta. Iglesia Catedral Basilica bauticé solemnemente á una niña que nació el diez y ocho del actual en San Gervasio, calle de Puig, numero dos, tienda, hija legítima de D. Gervasio Comas, jardinero, natural de San Gervasio y de Dª. Josefa Vila, natural de Gracia, casados en la parroquia de San José de Gracia segun consto. Se le pusieron por nombres: Concepcion, Francisca, Amelia. Abuelos paternos: D. Benito, jardinero, natural de San Gervasio y Dª. Francisca Casasas, natural de Gracia. Maternos: D. Pablo, tejedor, natural

de Pens y Dª Teresa Casas, natural de [illegible]cia. Padrinos: D. Francisco Blajar, casado propietario, natural de Martorell y Dª Concepcion Farré, soltera, natural de Hostafranchs. En fé de lo cual lo firmo fecha ut supra.

Buenaventura [illegible]

1700
Crous
y
Arqué.

En Barcelona á veinte y siete de Abril de mil ochocientos noventa. Yo el infrascrito Domero de esta Sta. Iglesia Catedral Basílica bauticé solemnemente á un niño que nació el diez y siete del actual en la calle Valldoncella, número cincuenta y dos, piso tercero, hijo legítimo de D. Juan Crous, [illegible]malero y de Dª Ana Arqué, naturales de Barcelona, casados en la parroquia de Sta Madrona segun consta. Se le pusieron por nombres: Ramon, Francisco, Marcos. Abuelos paternos: D. Juan [illegible], [illegible]malero, natural de San Feliu de [illegible] y Dª Rita Fusquets, natural de Barcelona. Maternos: D. Francisco, difunto y Dª Maria Icar, naturales de Alcora. Padrinos: D. Ramon Ferrer, viudo, [illegible]ro y Dª Teresa Massó, soltera, naturales de Barcelona. En fé de lo cual

723

firmo fecha ut supra.

Buenaventura [illegible] Presbítero

1701
[illegible]villo
[illegible]

En Barcelona á veinte y siete de Abril de mil ochocientos noventa. Yo el infrascrito Domero de esta Sta. Iglesia Catedral Basílica bauticé solemnemente á un niño que nació el diez y ocho del actual en la calle Ataulfo, número veinte, tienda, hijo legítimo de D. Jaime Campello, cochero, natural de Elche y de Dª Maria Rosa Alario, natural de Cullera, casados en la parroquia de San Pedro segun consta. Se le pusieron por nombres: Juan Bautista, Jaime. Abuelos paternos: D. Mateo difunto y Dª Margarita Gomis, naturales de Elche. Maternos: D. Salvador, difunto, natural de Simat y Dª Maria Rosa Vergés, natural de Tavernes Valldigna. Padrinos: D. Juan Bautista Alario, cochero, natural de Cullera y Dª Encarnacion Perez, natural de Barcelona, solteros. En fé de lo cual lo firmo fecha ut supra.

Buenaventura [illegible] Presbítero

1702
Dalmau
y
Muñoz.

En Barcelona á veinte y siete de [illegible]
de mil ochocientos noventa. Yo el infrascrito
Domero de esta Sta. Iglesia Catedral Basílica
bauticé solemnemente á una niña que nació
el catorce del actual en la calle Cruz de los
Canteros, número sesenta y dos, piso tercero,
hija legítima de D. Miguel Dalmau, albañil,
natural de San Celoni y de Dª. Francisca Mu-
ñoz, natural de Caldetas, casados en la pa-
rroquia de Sta. Madrona segun dijeron. Se
le pusieron por nombres: Mercedes, Leon[illegible]
Antonia. Abuelos paternos: D. Salvador [illegible]
labrador, natural de Olzinellas y Dª. Fran-
ca Clos, natural de Riells. Maternos D. Ma[illegible]
no, mediero, natural de Caldetas y Dª. [illegible]
nor Fabregas, natural de Areuys de M[illegible]
drinos: D. Antonio Muñoz, cantero, natural
de Barcelona y Dª. Mercedes Ruiz, natural
de Calaf, solteros. En fé de lo cual lo [illegible]
fecha ut supra.

Buenaventura [illegible]
Domero

1703
Fontanet
y
Sans.

En Barcelona á veinte y [illegible]
Abril de mil ochocientos noventa. Yo el in-
frascrito Domero de esta Sta. Iglesia Catedral
Basílica bauticé solemnemente á un ni-
ño que nació el veinte y cinco del actual [illegible]
la calle Rosal, número setenta y cinco, pi-
so primero, hijo legítimo de D. Pablo Fonta-
net, carpintero, natural de Manresa y
de Dª. Teresa Sans, natural de Enviny, ca-
sados en la Seo de Manresa segun consta.
Se le pusieron por nombres: Francisco,
Jaime, Manuel. Abuelos paternos: D. Ma-
nuel y Dª. Maria Ferrant, difuntos, na-
turales de Manresa. Maternos: D. Agustin
y Dª. Josefa Prat, difuntos, naturales de
Enviny. Padrinos: D. Francisco Viñas,
jornalero, natural de Reus y Dª. Dolores
Ribera, natural de Barcelona, consortes.
En fé de lo cual lo firmo fecha ut supra.

Buenaventura Marsinac [illegible]
Domero

1704
[illegible]
Fabregat
y
[illegible]ria.

En Barcelona á veinte y siete
de Abril de mil ochocientos noventa. Yo
el infrascrito Domero de esta Sta. Iglesia
Catedral Basílica bauticé solemne-
mente á una niña que nació el vein-
te y cuatro del actual en la calle Canteros,
número veinte y tres, piso primero, hija
legítima de D. Francisco Fabregat

albañil, natural de Torreblanca y de Dª Vicenta Garcia, natural de Alcora casados en la parroquia de Sta. Madrona segun constó. Se le pusieron por nombres: Julia, Vicenta, Mariana. Abuelos paternos: D. Andres, jornalero y Dª Vic. Cortés, naturales de Torreblanca. Maternos: D. Mariano, difunto y Dª Mariana Arquer, naturales de Alcora. Padrinos D. Pascual Garcia, albañil, natural de Alcora y Dª Julia Santos, natural de Barcelona, solteros. En fé de lo cual lo firmo fecha ut supra.

Buenaventura M[illegible] ecónomo.

1705
Felin
y
Maña.

En Barcelona á veinte y siete de Abril de mil ochocientos noventa. Yo el infrascrito Domero de esta Sta. Iglesia Catedral Basilica bauticé solemnemente á un niño que nació el doce del actual en la calle de Urgel, número doce, piso segundo, hijo legitimo de D. José Felin, dependiente de comercio y de Dª Matilde Maña, naturales de Barcelona, casados en la parroquia de Sta. Madrona segun constó. Se le pusieron por nombres: Juan José, Leon. Abuelos paternos D. J[illegible]

funto, natural de Barcelona y Dª Catalina Arinau, natural de Mahon. Maternos. D. Juan, dependiente de comercio y Dª Josefa Bonfasi, naturales de Barcelona. Padrinos. D. Juan Martí, dependiente de comercio y Dª Asuncion Rabassada, solteros, naturales de Barcelona. En fé de lo cual lo firmo fecha ut supra.

Buenaventura Mussons Ecónomo.

1706
Garbayo
y
Menal.

En Barcelona á veinte y siete de Abril de mil ochocientos noventa. Yo el infrascrito Domero de esta Sta. Iglesia Catedral Basilica bauticé solemnemente á una niña que nació el diez y ocho del actual en Gracia, calle Culebra, número veinte y nueve, piso primero, hija legitima de D. Juan Garbayo, empleado, natural de Cintruenigo y de Dª Victoriana Menal, natural de Graus, casados en la parroquia de Sta. Maria de Gracia segun constó. Se le pusieron por nombres: Eleuteria, Vicenta, Tomasa. Abuelos paternos: D. Narciso y Dª Maria Navascues, difuntos, naturales

de Cintrenigo. Maternos: D. Evaristo, carpintero y Dª. Josefa Burrell, difunta naturales de Graus. Padrinos: D. Tomas [illegible] jornalero, natural de Cintrenigo y Dª [illegible] centa Meral, natural de Graus, solteros. En fé de lo cual lo firmo fecha ut supra.

J. Buenaventura [illegible] Torres

1707
Juvés
y
Vivó.

En Barcelona á veinte y siete de Abril mil ochocientos noventa. Yo el infrascrito [illegible] de esta Sta. Iglesia Catedral Basilica bautizé solemnemente á un niño que nació [illegible] veinte del actual en la calle Provenza, numero cinco piso tercero, hijo legitimo de D. [illegible] Juvés, cerrajero, natural de Barcelona y [illegible] Antonia Vivó, natural de Villafranca [illegible] nadés, casados en la parroquia de Sta Maria de Gracia segun consto. Se le pusieron por nombres: José, Carlos, Simon. Abuelos paternos: D. José Colomista, natural de [illegible] y Dª. Maria Miguels natural de [illegible] ma. Maternos: D. José, empleado, natural de Villanueva y Geltrú y Dª. Luisa [illegible] natural de Moja. Padrinos: el abuelo materno y Dª. Maria Vivo, casada, natural de Moja. En fé de lo cual lo firmo fecha ut supra.

J. Buenaventura [illegible] Torres

1708
Lazaro
y
[illegible]

726

En Barcelona á veinte y siete de Abril de mil ochocientos noventa. Yo el infrascrito [illegible] de esta Sta. Iglesia Catedral Basilica bautizé solemnemente á una niña que nació el trece del actual en la calle Villarroel numero ciento ocho, piso primero, hija legitima de D. José Lazaro, jornalero, natural de Puebla de Alcarton y de Dª. Isabel Franci, natural de Graus, casados en la parroquia de los Angeles segun consto. Se le pusieron por nombres: Josefa, Agustina, Catalina. Abuelos paternos: D. Cecilio, jornalero y Dª. Juana Lisboña, naturales de Azoara. Maternos: D. Ramon, labrador, natural de Arenosa y Dª. Agustina Llacera, natural de Graus. Padrinos: D. Francisco Bernat, carpintero, natural de Barcelona y Dª. Ana Lazaro, natural de Zaragoza, solteros. En fé de lo cual lo firmo fecha ut supra.

J. Buenaventura [illegible] Torres

En Barcelona a veinte y siete de

Abril de mil ochocientos nove... yo el
infrascrito Domero de esta Sta. Iglesia Cate-
dral Basílica bauticé solemnemente una
niña que nació el treinta y uno del
último en la calle Sta. Elena, número
ocho piso primero, hija legítima de D.
Leonor, sastre, natural de Lérida y de
María Antonia Castellví, natural de ...
sa, casados en la parroquia de San ...
según consta. Se le pusieron por nombres
Leonor, Rosa, Hermenegilda. Abuelos pa-
ternos: D. Juan, difunto y Dª. ...
Fabregat, naturales de Lérida. Maternos
D. Antonio, difunto y Dª. Ventura Fa...
gat, naturales de Lérida. Padrinos: ...
desto Casals, médico y Dª. Leonor Puig, ca-
sados, naturales de Lérida. En fe de lo cual
lo firmo fecha ut supra.

Buenaventura ...

1709
Leonor
y
Castellví.

En Barcelona á veinte y ocho de
Abril de mil ochocientos noventa. Yo el
infrascrito Domero de esta Sta. Iglesia Ca-
tedral Basílica bauticé solemnemente
un niño que nació el diez y nueve del
actual en la calle Ancha, número tre...
y siete, piso cuarto, hijo legítimo de D.

1710
Lecha
y
Nocito.
a 16 con Dª Dolores Gu...
arch... el ... de Abril
1927 en Santiago de Cuba

man Lecha, sastre, natural de Cuevas
de Cañar y de Dª Genara Nocito, natural
de Luna, casados en la parroquia de
Sta María de Gracia según consta. Se le
pusieron por nombres: Cesar, Leon, Jo-
sé. Abuelos paternos: D. Manuel, difun-
to, natural de Caspe y Dª Joaquina Se-
rrano, natural de Cuevas de Castellote. Ma-
ternos: D. Cirilo y Dª Margarita Marcos,
difuntos, naturales de Luna. Padrinos:
D. Casimiro Montés, soltero, sastre, natu-
ral de Benavente y Dª Encarnacion
Zarza, casada, natural de Zaragoza. En fe
de lo cual lo firmo fecha ut supra.

Buenaventura Moreu Pbro
Infrascrito

En Barcelona á veinte y siete de
Abril de mil ochocientos noventa. Yo el in-
frascrito Domero de esta Sta. Iglesia Cate-
dral Basílica bauticé solemnemente á
una niña que nació el seis del actual en
la Barceloneta, calle de Sta Ana, núme-
ro veinte y cinco, piso primero, hija legíti-
ma de D. Mariana Lopez, jornalera, natu-

1711
Lopez
y
...ntes.

...ral de Almunia y de Dª Leona Maria... natural de Zaragoza, casados en la parroquia de San Pablo de Zaragoza segun cons... Se le pusieron por nombres: Isabel, Jos... Maria. Abuelos paternos: D. ... y Dª Maria Sanchez, difuntos, naturales ... Almunia. Maternos: D. Pablo, ... natural de Monzalbarba y Dª Jo... ...pé, natural de Maria. Padrinos: D. ... Garcia, soltero, zapatero, natural de ...ria y Dª Victoria Morales, casada, naturales de Zaragoza. En fé de lo cual lo firmo fecha ut supra.

Buenaventura Mañer Romero

1712
Mañes
y
Gabin.

En Barcelona á veinte y siete de Abril de mil ochocientos noventa. Yo el infrascrito Domero de esta Sta. Iglesia Catedral Basilica bauticé solemnemente á un niño que nació el diez y ... del actual en la calle Cabañas, número diez y nueve, piso tercero, hijo legitimo de D. Marcelino Mañes, camarero, natural de ...ra y de Dª Rosario Gabin, natural de ... ...pe, casados en la parroquia de Sta. ...drona segun consta. Se le pusieron por nombres: Manuel, Geronimo. Abuelos ...

...ternos: D. Pedro, difunto y Dª Francisca Gil, naturales de Albura. Maternos: D. Manuel y Dª Sebastiana Gabin, difuntos, naturales de Cape. Padrinos: D. Geronimo Santos, casado, portero, natural de Madrid y Dª Concepcion Palau, soltera, natural de Puigcerdá. En fé de lo cual lo firmo fecha ut supra.

Buenaventura Mañer Romero

1713
Nieto
y
Casabó.

En Barcelona á veinte y siete de Abril de mil ochocientos noventa. Yo el infrascrito Domero de esta Sta. Iglesia Catedral Basilica bauticé solemnemente á un niño que nació el catorce del actual en la calle Aribau, número veinte y siete, piso cuarto, hijo legitimo de D. Ramon Cesar Nieto, empleado, natural de Gerona y de Dª Concepcion Casabó, natural de Barcelona, casados en la parroquia de Sta. Maria del Mar segun consta. Se le pusieron por nombres: Santiago, Antonio, Arturo. Abuelos paternos: D. Luis, difunto, natural de Lisboa y Dª Feliza

Diez, natural de Coruña. Matern... D. José, librero, natural de Barcelona y Dª Antonia Guell, difunta, n... Tarragona. Padrinos: D. Santiago ... estudiante, natural de Villafranca y Dª ... serrat Espinosa, natural de Barcelona, solteros. En fé de lo cual lo firmo fecha ut supra.

Buenaventura Masvei... Pbro. Ecónomo.

1714
Piñol y Berenguer

En Barcelona á veinte y siete de Abril de mil ochocientos noventa. Yo el infrascrito Ecónomo de esta Sta. Iglesia Catedral Basílica bauticé solemnemente á una niña que nació el trece del actual en Gracia, calle Torrijos, número treinta y ocho, piso primero, hija legítima de D. Juan Piñol, cartero, natural de Barcelona y de Dª Rita Berenguer, natural de Molins de Rey, casados en la parroquia de San Juan de Gracia según dijeron. Se le pusieron por nombres: Teresa, Juana, Rita. Abuelos paternos: D. ... difunto, natural de Vallmoll y Dª Maria ... natural de Cornudella. Maternos: D. ... no, difunto, natural de Barcelona y Dª Ana Sabaté, natural de San F...

...Guixols. Padrinos: D. Juan Coca, pintador, natural de San Martin de Provensals y Dª Rita Garroset, natural de Gracia, solteros. En fe de lo cual lo firmo fecha ut supra.

Buenaventura Masvei... Pbro. Ecónomo.

1715
Justi...

En Barcelona á veinte y siete de Abril de mil ochocientos noventa. Yo el infrascrito Ecónomo de esta Sta. Iglesia Catedral Basílica bauticé solemnemente á un niño que nació el diez y nueve del actual en Hostafranchs, calle Sarriá, número ochenta y seis, piso segundo, hijo legítimo de D. Pedro Justó, jornalero, natural de Villafranca de Panadés y de Dª Tecla Ribas, natural de Tarragona, casados en la parroquia de Sta María de Sans según consta. Se le pusieron por nombres: Ramon, Juan. Abuelos paternos: D. José, natural de Muchamiel y Dª Cinta Ventura, natural de Sarriá. Maternos: D. Antonio, ladrillero y Dª Tecla Reverter, naturales de Tarragona. Padrinos: el abuelo materno y

Dª. Maria Pastó, soltera, natural de [illegible] [illegible]. En fé de lo cual lo firmo fecha ut supra

Buenaventura [illegible] Domero

1756
Raisa
y
Arnal.

En Barcelona á veinte y siete de Abril de mil ochocientos noventa. Yo el infrascrito Domero de esta Sta. Iglesia Catedral Basílica bauticé solemnemente á un niño que nació el diez y ocho del actual en la calle de Gerona, número ciento veinte y [illegible] piso primero, hijo legítimo de D. Valentin [illegible]sa, del comercio, natural de Almoldá y Dª. Dionisia Arnal, natural de [illegible] casados en la parroquia de San [illegible] [illegible] los Navarros de Zaragoza segun [illegible]. Se le pusieron por nombres: Fermin Felix, Amadeo. Abuelos paternos [illegible] [illegible]min, difunto, natural de Zaragoza y [illegible] Manuela Validorres, natural de Almolda. Maternos: D. Pablo, difunto, natural de [illegible] y Dª. Teresa Larripa, natural de [illegible]. Padrinos: D. [illegible] Soler, picapedrero, natural de Barbastro y Dª. Andrea [illegible]sa, natural de Almolda, casados. En fé de lo cual lo firmo fecha ut supra. 1º consto: vale.

Buenaventura [illegible] Domero

1757
Rull.

En Barcelona á veinte y siete de Abril de mil ochocientos noventa. Yo el infrascrito Domero de esta Sta. Iglesia Catedral Basílica bauticé solemnemente á un niño que nació el veinte y cuatro del actual en la calle Poniente, número veinte, piso tercero, hijo legítimo de D. José Rull, carpintero, y de Dª. Angela Sabaté, naturales de Falset, casados en la parroquia de Santa Maria del mismo pueblo segun dijeron. Se le pusieron por nombres: Alfredo, Alejandro, Julio. Abuelos paternos: D. Evaristo y Dª. Teresa Barceló, difuntos naturales de Falset. Maternos: D. Joaquin del comercio y Dª. Teresa Barceló, naturales de Falset. Padrinos: D. Federico Bonet, viudo, del comercio, natural de Reus y Dª. Carmen Rull, soltera, natural de Barcelona. En fe de lo cual lo firmo fecha ut supra.

Buenaventura [illegible] Domero

En Barcelona á veinte y siete de Abril de mil ochocientos noventa. Yo el infrascrito

1718
Rubió
y
Dolores

Domero de esta Sta. Iglesia Catedral Ba-
silica bauticé solemnemente á un niño
que nació el trece del actual en la calle de
San Vicente, número seis, piso primero,
hijo legitimo de D. Enrique Rubió, ...
nalero y de Dª Rafaela Dolores Rama...
na, naturales de Barcelona, casados
en la parroquia del Carmen según cons-
tó. Se le pusieron por nombres Carlos Joa-
quin Sebastian. Abuelos paternos: ...
los, tejedor de velos, natural de Barcelona
y Dª Antonia Riera, natural de ...
Maternos: ... abuelo paterno y Dª ...
na Pujol, casada, natural de Barcelona.
En fé de lo cual lo firmo fecha ut supra
= ... desconocidos. Padrinos: ... vale.

Buenaventura Mas...
Domero

1719
Rafart
y
Codina.

En Barcelona á veinte y ... de
Abril de mil ochocientos noventa. Yo el in-
frascrito Domero de esta Sta. Iglesia Catedral
Basilica bauticé solemnemente á ...
que nació el diez y ocho del actual en la calle
Tarrós, número dos, piso segundo, hijo legiti-
mo de D. Jorge Rafart, cobrador, natural de
Barcelona y de Dª Maria Codina, natural...

Sans, casados en la parroquia de San Juan
de Gracia segun consto. Se le pusieron por
nombres: Valentin, Federico, Ramon. Abue-
los paternos: D. José, natural de Barcelo-
na y Dª Ramona Vidal, natural de Ven-
tarró, difuntos. Maternos: D. Federico, difun-
to, natural de Igualada y Dª Teresa Figuera,
natural de Vilasar de Mar. Padrinos: D.
Valentin Duran, dependiente, natural de
Sarriá y Dª Encarnacion Codina, natural
de Gracia, solteros. En fé de lo cual lo firmo
fecha ut supra.

Buenaventura Marsiñach Pbro
Domero

1720
Raich
y
...

En Barcelona á veinte y siete de Abril
de mil ochocientos noventa. Yo el infrascrito Do-
mero de esta Sta Iglesia Catedral Basilica bau-
ticé solemnemente á una niña que nació el
diez y seis del actual en la calle de Valencia
número doscientos setenta y cuatro, entresue-
lo, hija legitima de D. Rafael Raich, lam-
pista, natural de Espluga de Llobregat y
de Dª Ana Sanola, natural de Rosas,
casados en la parroquia de Belen segun

constó. Se le pusieron por nombres: Vic-
toria, Engracia, Piedad. Abuelos pater-
nos: D. Rafael, difunto, natural de Es-
plugá de Llobregat y D.ª Victoria Juárez,
natural de Pallejá. Maternos: D. Fidel
Llós jornalero, natural de Paiaó Seros-
ca y D.ª Catalina Marés, natural de Ro-
sas. Padrinos: D. Agustin Pujol, cami-
sta, natural de Barcelona y D.ª Pepa-
da Ficank, natural de Esplugá de Llobre-
gat, solteros. En fe de lo cual lo firmo, fe-
cha ut supra.

Buenaventura Maurenza Pbro.
Domero

1721
Sala
y
Armengol.

En Barcelona á veinte y seis de
Abril de mil ochocientos noventa. Yo el in-
frascrito Domero de esta Sta. Iglesia Cate-
dral Basilica bauticé solemnemente á una
niña que nació el veinte y uno del actual
en Gracia, calle Rosellon, numero setenta y
tres, tienda, hija legitima de D. Laurea-
no Sala, jornalero, natural de Manresa
y de D.ª Dolores Armengol, natural de Vi-
loví, casados en la parroquia de Sta. María
de Gracia segun constó. Se le pusieron por
nombres: Maria, Josefa, Dolores. Abuelos pa-
ternos; D. Ramon, natural de Manresa y

D.ª Maria Cortadellas, natural de Olujas, di-
funtos. Maternos: D. Pedro, difunto y D.ª Ma-
ria Ferrié, naturales de Viloví. Padrinos:
D. Antonio Armengol, soltero, labrador y
D.ª Maria Sala Casada, naturales de Vilo-
ví y de Manresana respectivamente. En fe
de lo cual lo firmo fecha ut supra.

Buenaventura Maurenza Pbro.
Domero.

1722
Serra
y
Colomé.

En Barcelona á veinte y siete de Abril
de mil ochocientos noventa. Yo el infras-
crito Domero de esta Sta. Iglesia Catedral
Basilica bauticé solemnemente á una ni-
ña que nació el veinte y uno del actual
en la calle Gerona, numero cuarenta y sie-
te, tienda, hija legitima de D. Antonio
Serra, vaquero, natural de San Andrés de
Llevaneras, y de D.ª Carmen Colomé, natu-
ral de San Vicente de Llevaneras, casados
en San Vicente de Llevaneras segun dijeron.
Se le pusieron por nombres: Concepcion,
Rosa, Carmen. Abuelos paternos: D. An-
tonio y D.ª Geronima Cot, difuntos, natu-
rales de San Andres de Llevaneras. Maternos:

D. Francisco, labrador, y D.ª Rosa ... naturales de San Vicente de Llevaneras. Padrinos: D. Jaime Serra, vaquero y D.ª Concepción Cot, casados, naturales de San Vicente de Llevaneras. En fe de lo cual lo firmo fecha ut supra.

Buenaventura Missé Pbro
Domero

1723
Serra
y
Pinós.

En Barcelona á veinte y siete de Marzo de mil ochocientos noventa. Yo el infrascrito Domero de esta Sta. Iglesia Catedral Basílica bauticé solemnemente á un niño que nació el veinte y cuatro del actual en la Rambla del Centro, numero treinta y cuatro, piso cuarto, hijo legítimo de D. Jacinto Serra, ganadero, natural de ... y de D.ª María Pinós, natural de la Barceloneta, casados en la parroquia de ... según dijeron. Se le pusieron por nombres: Jaime, José, Jacinto. Abuelos paternos: D. José, ganadero, natural de Vich y D.ª ... Verdaguer, difunta, natural de Sta. ... Maternos: D. José, pescador y D.ª ... naturales de la Barceloneta. Padrinos: D. Jaime Argués casado, pescador, y D.ª ... fa Pinós, soltera, natural de la Barceloneta. En fe de lo cual lo firmo ...

1724
Torre
y
Roig.

ut supra.

Buenaventura Missé Pbro
Domero

En Barcelona á veinte y siete de Abril de mil ochocientos noventa. Yo el infrascrito Domero de esta Sta. Iglesia Catedral Basílica bauticé solemnemente á una niña que nació el veinte del actual en la Ronda San Antonio, numero veinte, tienda, hija legítima de D. Domingo la Torre, droguero, natural de Chinchilla y de D.ª Magdalena Roig, natural de San Martin de Torrellas, casados en la parroquia de Belen según consta. Se le pusieron por nombres: Mercedes, Magdalena, Eulalia. Abuelos paternos: D. Domingo y D.ª Magdalena Lopez, difuntos, naturales de Chinchilla. Maternos: D. Mateo, difunto, natural de San Martin de Torrellas y D.ª María Parés, natural de San Vicente dels Horts. Padrinos: D. Felipe la Torre, droguero, natural de Chinchilla y D.ª Eulalia Roig, natural de San Martin de Torrellas, solteros. En

fé de lo cual lo firmo fecha ut supra.
Buenaventura [illegible]
Ecmo

1725
Tomás
y
Tubia.

En Barcelona á veinte y siete de [illegible] de mil ochocientos noventa. Yo el infrascrito Domero de esta Sta. Iglesia Catedral Basílica bauticé solemnemente á un niño que nació el diez y nueve del actual en la [illegible] Blay, número cincuenta y siete, [illegible] lo, hijo legítimo de D. Felix Tomás, [illegible] brerero, y de Dª. Maria de las Nieves [illegible] naturales de Barcelona, casados en la parroquia de Sta. Madrona segun const[illegible] Se le pusieron por nombres: José, [illegible] ventura, Juan. Abuelos paternos: D. [illegible] jornalero y Dª. Josefa Trias, natural[illegible] Igualada. Maternos: D. Cristobal [illegible] ro y Dª. Simona Cruz, naturales de [illegible] Tayund. Padrinos. D. Emilio Tomás, [illegible] rero, natural de Barcelona y Dª. [illegible] Carminals, natural de Figuerola, cas[illegible] En fé de lo cual lo firmo fecha ut supra.
Buenaventura [illegible]
Ecmo

1727
[illegible]
y
[illegible]nilla

En Barcelona á veinte y siete [illegible] de mil ochocientos noventa. Yo el infras[illegible] Domero de esta Sta. Iglesia Catedral [illegible]

1726
Varela
y
Pujol.

bauticé solemnemente á un niño que nació el diez y nueve del actual en la calle Valldoncella, número sesenta, piso tercero, hijo legítimo de D. Tomás Varela, jornalero, natural de Barcelona y de Dª. Maria Pujol, natural de Serós, casados en la parroquia de los Angeles segun consta. Se le pusieron por nombres: Ramon, Alejandro, Julio. Abuelos paternos: D. Antonio, natural de Sta Maria de Gutian y Dª. Maria Fandé, natural de Solins, difuntos. Maternos: D. Miguel, jornalero y Dª. Maria Arcoté, difunta, naturales de Serós. Padrinos: D. Ramon Vives, soltero, peon, natural de Talarn y Dª. Francisca Pins, casada, natural de Barcelona. En fé de lo cual lo firmo fecha ut supra.
Buenaventura Clasnou Ru
Ecmo

En Barcelona á veinte y siete de Abril de mil ochocientos noventa. Yo el infrascrito Domero de esta Sta. Iglesia Catedral Basílica bauticé solemnemente á un niño que nació el diez y nueve del actual en la cal[illegible]

Puerta Nueva, numero cincuenta y ocho piso primero, hijo legitimo de D. Cristobal Albaro, jornalero, natural de Acora y de D.ª Ramona Quintilla, natural de Estadilla casados en la parroquia de Sta Madrona segun consto. Se le pusieron por nombres: Ramon, Agustin, Vicente. Abuelos paternos: D. Cristobal, jornalero, natural de Acora y D.ª Juliana Guitarte, natural de Valencia. Maternos: D. Manuel, difunto natural de Calasanz y D.ª Rosalia Alfaro natural de Estadilla. Padrinos: D. Agustin Julian, casado, jornalero y D.ª Francisca Albaro, soltera, naturales de Acora. En fé de lo cual lo firmo fecha ut supra.

Buenaventura Romeu Domero

1728
Alonso y Vergel.

En Barcelona á veinte y nueve de Abril de mil ochocientos noventa. Yo el infrascrito Domero de esta Sta Iglesia Catedral Basilica bauticé solemnemente á un niño que nació el diez y siete del actual en el Pasaje de Crunera, numero seis, piso primero, hijo legitimo de D. Felipe Alonso, empleado, y de D.ª Atilana Vergel, naturales de Toro, casados en la parroquia de la Santisima Trinidad de Toro segun consto. Se le pusieron

1729
Bravo
y
Mora.

por nombres: Juan, Francisco. Abuelos paternos: D. José, labrador y D.ª Teresa, Gracia, naturales de Toro. Maternos. D. Francisco, labrador, natural de Toro y D.ª Manuela Fernandez, natural de Peñalba. Padrinos: D. Fran. Julian, empleado, natural de Montalban y D.ª Maria Velasco natural de Quinto de Ebro, casados. En fé de lo cual lo firmo fecha ut supra.

Buenaventura Romeu Pb. Domero

En Barcelona á veinte y ocho de Abril de mil ochocientos noventa. Yo el infrascrito Domero de esta Sta Iglesia Catedral Basilica bauticé solemnemente á un niño que nació el veinte y dos del actual en la calle de Bailen, numero ciento, piso tercero, hijo legitimo de D. Miguel Bravo, curtidor, natural de Puebla del Duque, y de D.ª Julia Mora, natural de Graus, casados en la parroquia de la Concepcion segun consto. Se le pusieron por nombres: Benito, Sotero, Gaudino. Abuelos paternos: D. Miguel, jor-

nalero y Dª Teresa Perelló, difunto natu-
rales de Puebla del Duque. Maternos: D. [illegible]
nito, difunto, natural de [illegible] y Dª Fran-
cisca Albertin, natural de [illegible] Padri-
nos: D. Benito Mora, impresor y Dª [illegible]
fara Mora, solteros, naturales de [illegible]
En fe de lo cual lo firmo fecha ut supra.
Buenaventura [illegible] Pbro
Domero

1730
Domenech
y
Bertran.

En Barcelona á veinte y siete de
Abril de mil ochocientos noventa. Yo el in-
frascrito Domero de esta Sta. Iglesia Catedral
Basilica bauticé solemnemente á un ni-
ño que nació el veinte y cuatro del ac-
tual en la calle Regomir?, número [illegible]
piso primero, hijo legítimo de D. [illegible]
Domenech, jornalero, natural de [illegible]
lla y de Dª Dolores Bertran, natural de
Tortosa, casados en la parroquia de San
Pablo segun consta. Se le pusieron por nom-
bres: Enrique, Gabriel, Antonio. Abuelos pa-
ternos: D. Manuel, jornalero y Dª [illegible]
Parceller, naturales de Morella. Maternos:
D. Antonio, jornalero y Dª Rosa [illegible] na-
turales de Tortosa. Padrinos: D. Enrique [illegible]
jornalero, natural de Soledad y Dª [illegible]
ra Marcó, natural de Berga, solteros. [illegible]

de lo cual lo firmo fecha ut supra.
Buenaventura [illegible] Pbro
Domero

1731
Gamborino
y
Casellas.

En Barcelona á veinte y siete de Abril
de mil ochocientos noventa. Yo el infras-
crito Domero de esta Sta. Iglesia Catedral
Basilica bauticé solemnemente á una ni-
ña que nació el diez y siete del actual en
la calle Hospital, número ciento uno, pri-
mer cuarto, hija legítima de D. Casto Gambo-
rino, empleado, natural de Alicante y de
Dª Carmen Casellas, natural de [illegible]
[illegible], casados en la parroquia de Sta. Ma-
ría del Mar segun consta. Se le pusieron
por nombres: Maria Purificacion, Juana,
Adolfina. Abuelos paternos: D. Antonio,
difunto y Dª Teresa Lovedas naturales de
Alicante. Maternos: D. Mariano, del co-
mercio y Dª Ramona Oller, naturales
de Barcelona. Padrinos: D. Adolfo Gambo-
rino, empleado, natural de Alcudia y Dª [illegible]
Gamborino, natural de Jativa, solteros. En fe de
lo cual lo firmo fecha ut supra. consta = Vale
Buenaventura [illegible] Pbro
Domero

1732 Mulet y Berenguer.

En Barcelona á veinte y siete de Abril de mil ochocientos noventa. Yo el infrascrito Domero de esta Sta. Iglesia Catedral Basílica bauticé solemnemente á un niño que nació el once del actual en la calle Borrell, número ciento treinta, piso ... ronero, hijo legítimo de D. José Mulet ... batil, natural de Valderrobles, y de Da. ... lia Berenguer natural de Alcoy, casados en la parroquia de Sta. María ... consto. Se le pusieron por nombres Miguel, Francisco. Abuelos paternos: D. Francisco, jornalero, natural de Valderrobles ... Jacinta Gil, natural de Peñarroya. Maternos: D. Francisco, yesero, y Da. Purificación Guillen, naturales de Alcoy. Padrinos D. ... Vallés, soltero, carpintero, natural de ... cia y la abuela materna. En fe de lo cual lo firmo fecha ut supra.

Buenaventura Marmaneu ...

1733 Pons y Liso.

En Barcelona á veinte y siete de Abril de mil ochocientos noventa. Yo el infrascrito Domero de esta Sta. Iglesia Catedral Basílica bauticé solemnemente á una niña que nació el diez y ocho del actual en la Barceloneta, calle de Sta. Clara, número ... uno, tienda, hija legítima de D. Lorenzo Pons, cerrajero, natural de Madrid y de Da. Rita Liso, natural de Barcelona, casados en la parroquia de Sta. María de Gracia según consto. Se le pusieron por nombres Carmen, Ana, Joaquina. Abuelos paternos: D. Francisco, natural de Madrid y Da. Ana Fresno, natural de Voron (Francia). Maternos: D. José, natural de Vinaroz y Da. Joaquina Tornellosa, natural de San Mateo, difuntos. Padrinos: D. Vicente Pons, jornalero y Da. Carmen Carceller, solteros, naturales de Barcelona. En fe de lo cual lo firmo fecha ut supra.

Buenaventura Marmaneu Pbro. Domero

1734 ...

En Barcelona a veinte y siete de Abril de mil ochocientos noventa. Yo el infrascrito Domero de esta Sta. Iglesia Catedral Basílica bauticé solemnemente á un niño que nació el diez y seis del actual en la calle Fernandina, número veinte y dos, piso primero, hijo legítimo de D. Juan Padrol, jornalero, natural de Barcelona y de Da. Ang...

Barrachina, natural de Puebla de [illegible]so, casados en la parroquia de San Jaime segun consta. Se le pusieron por nombres: Juan, Domingo, Lamberto. Abuelos paternos: D. Juan, jornalero, natural de Montblanch y Dª Teresa [illegible], natural de Barcelona. Maternos: D. Domingo, jornalero, natural de Alcalá de [illegible] y Dª Ramona Calpes, natural de Puebla de Arenoso. Padrinos: D. Juan Padrol, casado, jornalero, natural de Montblanch y la abuela materna. En fé de lo cual lo firmo fecha ut supra.

Buenaventura Masaveu Pbro Domero

1735.
Pinós y Blanco.

En Barcelona á veinte y siete de Abril de mil ochocientos noventa. Yo el infrascrito Domero de esta Sta. Iglesia Catedral Basilica bauticé solemnemente á una niña que nació el diez y [illegible] del actual en la Barceloneta, calle [illegible]res, número cuarenta y nueve, [illegible] hija legítima de D. José Pinós, jornalero y Dª [illegible] Ramona Blanco, naturales de Barcelona, casados en la parroquia de San Miguel del Puerto segun dijeron. Se le pusieron por nombres: Gertrudis, Francisca, Teresa. Abuelos paternos: D. Pablo, difunto y Dª Teresa Freixas, naturales de Barcelona. Maternos: D. Jacinto, jornalero, natural de Alcarata de Taiuña y Dª Rita Matas, natural de Sitges. Padrinos: D. Juan Freixas, viudo, pescador y Dª Gertrudis Pibal, soltera, naturales de Barcelona. En fé de lo cual lo firmo fecha ut supra.

Buenaventura Masaveu Pbro Domero

1736
Fibot
[illegible] Asuncion.

En Barcelona á veinte y siete de [illegible] de mil ochocientos noventa. Yo el infrascrito Domero de esta Sta. Iglesia Catedral Basilica bauticé solemnemente á un niño que nació el veinte y uno del actual en la calle Ancha, número ochenta, tienda, hijo legítimo de D. Jaime Fibot, industrial, natural de Denia y de Dª Maria de la Asuncion, natural de Valencia, casados en la parroquia de San Valero de Ruzafa segun consta. Se le pusieron por nombres: Alfredo, José, Isaac. Abuelos paternos: D. Francisco, jornalero y Dª Vicenta Jalan, naturales de Denia. Maternos: desconocidos. Padrinos: D. Isaac

...torna, empleado, natural de Alcira del Rey y Dª Josefa Motilla, natural de Alcira, casados. En fé de lo cual lo firmo fecha ut supra.

Buenaventura [illegible]

1737
Roviralta y Colom.

En Barcelona á veinte y siete de Abril de mil ochocientos noventa. Yo el infrascrito Domero de esta Sta. Iglesia Catedral Basílica bauticé solemnemente á un niño que nació el diez del actual en la [illegible], número ochenta y seis, tienda, hijo legítimo de D. Pedro Roviralta, tendero, [illegible] y Dª Teresa Colom, natural de Barcelona, casados en la parroquia de San [illegible]cia según consta. Se le pusieron por nombres Amadeo, Francisco, Juan. Abuelos paternos: D. José, jornalero, natural de [illegible] y Dª Gertrudis Tarragona, natural de [illegible] difunt. Maternos. D. Buenaventura, [illegible]nero, natural de Balbe y Dª Carmen [illegible]sons, natural de Barcelona. Padrinos: [illegible]doro Seravalls, casado tendero, natural de [illegible]laf y Dª Francisca Bages, soltera, natural de Barcelona. En fe de lo cual lo firmo [illegible] ut supra.

Buenaventura [illegible]

1738 [illegible]

En Barcelona á veinte y siete de Abril de mil ochocientos noventa. Yo el infrascrito Domero de esta Sta. Iglesia Catedral Basílica bauticé solemnemente á un niño que nació el quince del actual en la calle Conde del Asalto, número veinte y nueve, tienda, hijo legítimo de D. Antonio Serra, del comercio, natural de Barcelona y de Dª Antonia Baltá, natural de Villafranca de Panadés, casados en la parroquia de San José según dijeron. Se le pusieron por nombres: Francisco de Asis, José, Antonio de Padua. Abuelos paternos: D. Francisco, del comercio, natural de Mataró y Dª Cecilia Font, natural de Barcelona. Maternos: D. José, jornalero y Dª Rosa Güell difunta, naturales de Villafranca de Panadés. Padrinos: D. Francisco Serra, del comercio, natural de Mataró y Dª Pilar Serra, natural de Barcelona, casados. En fé de lo cual lo firmo fecha ut supra.

Buenaventura [illegible]

En Barcelona á veinte y siete de Abril

1737 Serrat y Ribas.

de mil ochocientos noventa. Yo el infrascrito Domero de esta Sta. Iglesia Catedral Basílica bauticé solemnemente á un niño que nació el quince del actual en la calle Tamarit, número setenta y nueve, bajos, hijo legítimo de D. Jaime Serrat, ... y de Da. María Rivas, naturales de Olot, casados en la parroquia de Sta Madrona segun consto. Se le pusieron por nombres: Francisco, Juan, Jaime. Abuelos paternos: D. Francisco, fabricante, natural de Olot y Da. Agueda Darné, natural de Castellar. Maternos: D. Juan difunto y Da. ... Paderas, naturales de Olot. Padrinos: los abuelos paterno y materna. En fé de lo cual lo firmo fecha ut supra.

Buenaventura ... Domero

1740 Soler y Fuster.

.... En Barcelona á veinte y siete ... de mil ochocientos noventa. Yo el infrascrito Domero de esta Sta. Iglesia Catedral Basílica bauticé solemnemente á un niño que nació el diez y siete del actual en la calle ... miente, número once, piso segundo, hijo legítimo de D. Agustin Soler, jornalero, natural de Sans, y de Da. Eulalia Fuster, natural de Premiá, casados en la parroquia de los Angeles segun consto. Se le pusieron por nombres: Jaime, Isidro, Marcos. Abuelos paternos: D. Juan, difunto y Da. Eulalia Venturas, naturales de Sans. Maternos: D. Alejo, difunto, natural de Sallent y Da. Rosa Sarriés, natural de Premiá. Padrinos: D. Pablo Rossell, picapedrero, natural de Reus y Da. Joaquina Cuillera, natural de Barcelona, solteros. En fe de lo cual lo firmo fecha ut supra.

Buenaventura Massana Pbro. Domero

1741 Amat y Viñet.

En Barcelona á veinte y ocho de Abril de mil ochocientos noventa. Yo el infrascrito Domero de esta Sta. Iglesia Catedral Basílica bauticé solemnemente á una niña que nació el veinte y cuatro del actual en la Ronda de San Pablo, número cuarenta, piso segundo, hija legítima de D. Benito Amat, jornalero, natural de Martorell y de Da. María Viñet, natural de Sitges, casados en la parroquia de Sitges segun dijeron. Se le pusieron por nombres: Teresa, Francisca, María. Abuelos paternos: D. Benito, jorna-

lero y Dª Teresa Pastelli natural de [illegible] torell. Maternos: D. José, difunto, natural de Sitges y Dª Josefa Ferret, natural de [illegible] moltó. Padrinos: D. Esteban [illegible], jornalero y Dª Teresa Torres, casados, naturales de Barcelona. En fé de lo cual lo firmo fecha ut supra.

Buenaventura [illegible] Pbro
Pomero

1742
Bellido
y
Guin.

En Barcelona á veinte y ocho de Abril de mil ochocientos noventa. Yo el infrascrito Pomero de esta Sta Iglesia Catedral Basílica bauticé solemnemente á un niño que nació el veinte y cuatro del actual en la Barceloneta, calle de [illegible] número cincuenta y tres, hijo legítimo de D. Ramon Bellido, zapatero, natural de [illegible] y de Dª Eusebia Guin natural de [illegible], casados en la parroquia de San Pablo de Zaragoza segun consta. Se le pusieron por nombres: Fidel, Manuel, José. Abuelos paternos: D. Justo, natural de Albalate del Arzobispo y Dª Manuela Calvo, natural de San [illegible] de Calanda. Maternos: D. Manuel, difunto, natural de Zaragoza y Dª Pablo Fidel, natural de Bagueña. Padrinos: D. [illegible]do Bellido, jornalero, natural de [illegible]

1743
Ferré
y
Duran.

y Dª Leonor Laborda, natural de Nuez, solteros. En fe de lo cual lo firmo fecha ut supra.

Buenaventura [illegible] Pbro
Pomero

En Barcelona á veinte y ocho de Abril de mil ochocientos noventa. Yo el infrascrito Pomero de esta Sta Iglesia Catedral Basílica bauticé solemnemente á un niño que nació el diez y nueve del actual en la calle Pieretа, número seis, piso segundo, hijo legítimo de D. José Ferré, pintor y de Dª Madrona Duran, naturales de Barcelona casados en la parroquia de los Angeles segun consta. Se le pusieron por nombres: Pedro, Mauricio, Joaquin. Abuelos paternos: D. Vicente, difunto y Dª Leonor Pesach, naturales de Barcelona. Maternos: D. Mauricio y Dª Josefa Solá, naturales de Barcelona. Padrinos: D. José Duran, cerrajero y Dª Emilia Duran, solteros, naturales de Barcelona. En fé de lo cual lo firmo fecha ut supra.

Buenaventura [illegible] Pbro
Pomero

742

1744
Gulart y Nadal.

En Barcelona á veinte y seis de [illegible] de mil ochocientos noventa. Yo el infrascrito Domero de esta Sta. Iglesia Catedral Basílica bauticé solemnemente a un niño que nació el veinte y dos del actual en la calle Viradors, número trece, piso quinto, hijo legítimo de D. Juan Gulart, jornalero, natural de San Feliu de Codinas y de Dª Francisca Nadal, natural de Agramunt, casados en la parroquia de San Pedro de las Puellas según consta. Se le pusieron por nombres: Alejandro, Antonio. Abuelos paternos: D. Vicente, jornalero y Dª María Mumbrú, naturales de San Feliu de Codinas. Maternos: D. Sebastian, jornalero, natural de Bunyola y Dª María Bernaus, natural de Calaf. Padrinos: D. Alejandro Alsina, jornalero, natural de Barcelona y Dª Antonia Riva, natural de Agramunt, solteros. En fé de lo cual lo firmo fecha ut supra.

Buenaventura Brunet Pbro. Domero

1745
Granpera y Ana.

En Barcelona á veinte y seis de [illegible] de mil ochocientos noventa. Yo el infrascrito Domero de esta Sta. Iglesia Catedral Basílica bauticé solemnemente á un niño que nació el veinte del actual en la calle Aribau, número seis, piso quinto, hijo legítimo de D. Antonio Granpera, zapatero y de Dª Teresa Ana María Isabel, naturales de Barcelona, casados en la parroquia de Belen segun consta. Se le pusieron por nombres: Salvador, José, Anastasio. Abuelos paternos: D. José, difunto y Dª Antonia March, naturales de Tiana. Maternos: desconocidos. Padrinos: D. Fermin Aluyas, ebanista, natural de Barcelona y Dª Cristina Tarrida, natural de Fontrubí, solteros. En fé de lo cual lo firmo fecha ut supra.

Buenaventura Brunet Pbro. Domero

1746
Marco y Saez.

En Barcelona á veinte y ocho de Abril de mil ochocientos noventa. Yo el infrascrito Domero de esta Sta. Iglesia Catedral Basílica bauticé solemnemente á un niño que nació el catorce del actual en la calle Probador, número cinco, piso segundo, hijo legítimo de D. Vicente Marco, jornalero, natural de Alboraya y de Dª Basilisa Saez, natural de Fuenterrobles, casados en la parroquia de

San Miguel del Puerto segun consta. Se le pusieron por nombres: Luis, Juan, Miguel. Abuelos paternos: D. Agustin, natural de Meliana y Dª Antonia Julià, natural de Alboraya, difuntos. Maternos: D. Pedro y Dª Calixta Viana, difuntos, naturales de [illegible]. Padrinos: D. Timoteo Martin, casado, jornalero, natural de Ciudad Rodrigo y Dª Inés Puigrós, soltera, natural de Barcelona. En fé de lo cual lo firmo fecha ut supra.

Buenaventura Ferrer, Ecónomo

1747
Mallol
y
Pagés.

En Barcelona á veinte y ocho de Abril de mil ochocientos noventa. Yo el infrascrito Domero de esta Sta. Iglesia Catedral Basílica bauticé solemnemente á un niño que nació el veinte y seis de Abril último en la Barceloneta, calle de San [illegible] número veinte y nueve piso cuarto, hijo legítimo de D. Pedro Mallol, marinero, natural de [illegible] y de Dª Emilia Pagés, natural de Blansá, casados en la parroquia de San Miguel del Puerto segun consta. Se le pusieron por nombres: Pablo, Juan, José. Abuelos paternos: D. Pedro y Dª Maria Espelt, naturales de Blansá. Maternos: D. Juan y Dª

Isabel Ferrer, difuntos, naturales de dicha Blansá. Padrinos: D. Pablo Bruguera, marinero y Dª Francisca Amorós, casados, naturales de Barcelona. En fe de lo cual lo firmo, fecha ut supra.

Buenaventura Ferrer, Ecónomo

1748
Rafols
y
Cullarés.

En Barcelona á veinte y ocho de Abril de mil ochocientos noventa. Yo el infrascrito Domero de esta Sta. Iglesia Catedral Basílica bauticé solemnemente á un niño que nació el ocho del actual en la calle de Gerona, número noventa y dos, piso segundo, hijo legítimo de D. Luis Rafols, dibujante, natural de Villafranca de Panadés y de Dª Dolores Cullares, natural de Gracia, casados en la parroquia de Belen segun consta. Se le pusieron por nombres: Alberto, Luis, Juan. Abuelos paternos: D. Pablo, fabricante y Dª Maria Orvelia, naturales de Villafranca de Panadés. Maternos: D. Pedro, difunto, natural de Barcelona y Dª Eulalia Palacios, natural de Vilasar. Padrinos: D. Juan Rafols, sol-

tero, del comercio, natural de Villafranca de Panadés y la abuela paterna. En fe de lo cual lo firmo fecha ut supra.

Buenaventura Marsal, Pbro. Domero.

1749
Torres y Suarez.

En Barcelona á veinte y ocho de Abril de mil ochocientos noventa. Yo el infrascrito Domero de esta Sta. Iglesia Catedral Basílica bauticé solemnemente á un niño que nació el diez y ocho del actual en la calle de [illegible], número [illegible] piso quinto, hijo legítimo de D. José Torres panadero, natural de Ibiza y de Dª Antonia Camila Suarez, natural de Barcelona, casados en la parroquia de [illegible] segun consta. Se le pusieron por nombres: José, Ramon, Enrique. Abuelos paternos D. Juan, labrador y Dª María Car[illegible] naturales de Ibiza. Maternos: D. [illegible] empleado, natural de Loreda y Dª [illegible] ría del Villar, natural de Mataró. Padrinos: el abuelo materno y Dª Marg[illegible] Rovira, viuda, natural de San [illegible] de la Roca. En fe de lo cual lo firmo fecha ut supra.

Buenaventura Marsal, Pbro. Domero.

1750
Santamaria y Pallás.

En Barcelona á veinte y ocho de Abril de mil ochocientos noventa. Yo el infrascrito Domero de esta Sta. Iglesia Catedral Basílica bauticé solemnemente á una niña que nació el diez y ocho del actual en la calle Milans, número nueve tienda, hija legítima de D. Manuel Santamaria, sastre, natural de Florejachs y de Dª Serafina Pallás, natural de Tauste, casados en la parroquia de la Merced segun consta. Se le pusieron por nombres: Julia, Pilar, Mercedes. Abuelos paternos D. Manuel y Dª Rosa Fá, difuntos, naturales de Florejachs. Maternos: D. Gregorio, difunto y Dª Lorenza Vicente, naturales de Tauste. Padrinos: D. Cándido Santamaria, sastre, natural de Florejachs y Dª Dolores Pallás, natural de Tauste, casados. En fe de lo cual lo firmo fecha ut supra.

Buenaventura Marsal, Pbro. Domero.

En Barcelona á veinte y ocho de Abril de mil ochocientos noventa. Yo el infrascri-

1751
Ramon
y
Rovire.

..o Domero de esta Sta. Iglesia Catedral Basílica bauticé solemnemente á un niño que nació el veinte del actual en la calle Trull, número once, piso cuarto, hijo legítimo de D. Salvador Rovire, del comercio y de Dª. Eugenia Rovire, naturales de Barcelona, casados en la parroquia de la Merced segun consta. Se le pusieron por nombres: Salvador José, Pedro. Abuelos paternos: D. Salvador, del comercio, natural de Barcelona y Dª. Rosa Soler, natural de San Hipolito de Voltregá. Maternos: D. José, del comercio, natural de San Hipolito de Voltregá y Dª. Inés ...yan, natural de Barcelona. Padrinos los abuelos paterno y materna. En fe de lo cual lo firmo fecha ut supra.

Buenaventura ...
...

1752
Valls
y
Serra.

En Barcelona á veinte y ocho de Abril de mil ochocientos noventa ... Dr. ... tor D. Antonio Estalella, Pbro. Canónigo de esta Sta. Iglesia Catedral Basílica, con asistencia del Domero de semana, bauticé solemnemente á una niña que nació el veinte y uno del actual en la calle de ... número trescientos setenta y siete, piso primero, hija legítima de D. Juan Valls, propietario y de Dª. Gertrudis Serra, naturales de Barcelona, casados en esta Catedral segun consta. Se le pusieron por nombres: Mercedes, Carolina, Rosa. Abuelos paternos: D. Gabriel, difunto, natural de Palma de Mallorca y Dª. Rosa Alcoy, natural de Barcelona. Maternos: D. Antonio, maestro de obras, natural de Vich y Dª. Carolina Santaeularia, natural de Barcelona. Padrinos: D. Ignacio Serra, casado, carpintero, natural de Vich y la abuela materna. En fe de lo cual lo firmo fecha ut supra.

(Mn. Ant.º) Estalella, Pbro.

1753
...

En Barcelona á veinte y ocho de Abril de mil ochocientos noventa. Yo el M. I. Sr. Dr. D. Juan Alá, Pbro. Canónigo de esta Sta. Iglesia Catedral Basílica bauticé solemnemente, con asistencia del Domero de semana, á un niño que nació el diez y siete del actual en la calle Bruch, número ciento tres, piso segundo, hijo legítimo de D. Juan Vila, del comercio y de Dª. Juana Pujol, na-

turales de Barcelona, casados en la pa
rroquia de la Concepcion segun consta
le pusieron por nombres: Juan, Andres,
Francisco. Abuelos paternos. D. Andres, di
funto y Dª. Maria Valls, naturales de Bar
celona. Maternos. D. Juan, difunto, na
tural de Cervera y Dª. Maria Costa, nat
ural de San Martin de Provensals. Fue pad
D. Joaquin Castellas, casado, natural
tural de Barcelona y la abuela materna
fe de lo cual lo firmo fecha ut supra.
Por Decreto de Santa Visita. Dr. Franco. de S. Estela Pbro.
Domero

1754
Incognito.

En Barcelona a veinte y ocho de
Abril de mil ochocientos noventa. Yo el in
frascrito Domero de esta Sta. Iglesia Catedral
Basilica bauticé solemnemente á un
que nació el dia anterior en la calle de
Gil, numero seis, piso cuarto, hijo de pa
desconocidos. Se le pusieron por nombres
Francisco, Juan. Fué madrina Dª. ...
...amala, casada, natural de Figueras. En fe
de lo cual lo firmo fecha ut supra.
Buenaventura ...
Domero

En Barcelona a veinte y ocho de A
de mil ochocientos noventa. Yo el infras...

155
...munta
...

Domero de esta Sta. Iglesia Catedral Basi
lica bauticé solemnemente á una niña
que nació el veinte y uno del actual en
la calle Arolas, numero dos, piso segundo,
hija legítima y natural de los consortes ... Se le pusieron
por nombres. Enriqueta, Joaquina, Teresa.
Padrinos. D. Telesforo Mancio, carpintero,
y Dª. Teresa Muller, viudos, naturales de
Barcelona. En fe de lo cual lo firmo fe
cha ut supra.
Buenaventura ...
Domero

155
...ramunt
y
...lupia.

En Barcelona á veinte y nueve de
Abril de mil ochocientos noventa. Yo el in
frascrito Domero de esta Sta. Iglesia Catedral
Basilica bauticé solemnemente á un niño
que nació el veinte y siete del actual en la ca
lle del Hospital, numero setenta y uno, pi
so primero, hijo legítimo de D. José Claramunt,
difunto, natural de Ujó y de Dª. Francisca
Llupiá, natural de Capellades, casados en la
parroquia del Carmen segun dijeron. Se le
pusieron por nombres. José, Pablo, Marcos.
Abuelos paternos: D. Mateo, difunto y Dª. Fran

cisca Poch, naturales de Urpu. Maternos: D. José, jornalero, y D.ª Narcisa Puigané, naturales de Capellades. Padrinos: D. José Llupiá, papelero y D.ª Rosa Piñol, casados, naturales de Capellades. En fe de lo cual lo firmo fecha ut supra.

Buenaventura Tresserra Pbro. Domero.

1757
Prats
y
Casanovas.

En Barcelona á veinte y nueve de Abril de mil ochocientos noventa. Yo el infrascrito Domero de esta Sta. Iglesia Catedral Basílica bauticé solemnemente á una niña que nació el veinte y cinco del actual en la calle [illegible], número once, [illegible] nero, hija legítima de D. Juan Prat, [illegible] quero y de D.ª Teresa Casanovas, naturales de Barcelona, casados en la parroquia de Sta. Ana según consta. Se le pusieron por nombres: Dolores, Rosa, Josefa. Abuelos paternos: D. Juan, profesor, natural de Barcelona y D.ª Teresa Serratosa, natural de [illegible]. Maternos: D. José, difunto, natural de S. Vicente dels Horts y D.ª María [illegible], natural de Barcelona. Padrinos: D. [illegible] Aboga, tabernero, natural de San Vicente dels Horts y D.ª Carmen Prats, natural de Barcelona, solteros. En fe de lo cual lo firmo fecha ut supra.

Buenaventura Tresserra Pbro. Domero.

1758
Calcina
y
Montaner.

En Barcelona á treinta de Abril de mil ochocientos noventa. Yo el infrascrito Domero de esta Sta. Iglesia Catedral Basílica bauticé solemnemente á una niña que nació el veinte del actual en la calle de San Juan, número diez, tienda, hija legítima de D. Francisco Calcina, tabernero, natural de Castellbell y de D.ª Josefa Montaner, natural de Villanueva de Sitges, casados en la parroquia de San Miguel del Puerto según consta. Se le pusieron por nombres: Francisca, Adela, Josefa. Abuelos paternos: D. Jaime, labrador y D.ª Rosa Brunet, naturales de Castellbell. Maternos: D. Miguel, difunto y D.ª Josefa Pascual, naturales de Villanueva de Sitges. Padrinos: D. Cristobal Calcina, empleado natural de Castellbell, y D.ª Francisca Fornells, natural de Argentona, casados. En fe de lo cual lo firmo fecha ut supra.

Buenaventura Tresserra Pbro. Domero.

1759 Dotres y Camps.

En Barcelona á treinta de Abril de mil ochocientos noventa. Yo el infrascrito Domero de esta Sta Iglesia Catedral Basílica bauticé solemnemente á un niño que nació el veinte y ... del actual en la calle Consejo de Ciento, número doscientos treinta y ocho, piso primero, hijo legítimo de D. Ignacio Dotres, del comercio, y de Da. Maria del Pilar Camps naturales de Barcelona, casados en la parroquia de Belen segun dijeron. Se le pusieron por nombres: Hermenegildo, Ignacio, Antonio. Abuelos paternos D. Antonio, difunto, natural de Castellar del ... y Da. Ignacia ..., natural de Barcelona. Maternos: D. Antonio difunto y Da. Cándida Rovira, natural de Barcelona. Padrinos: D. ... Camps soltero, del comercio, natural de Barcelona y la abuela paterna. En fe de lo cual lo firmo fecha ut supra.

Buenaventura ... Domero

1760 Duarte y Heras.

En Barcelona á treinta de Abril de mil ochocientos noventa. Yo el infrascrito Domero de esta Sta. Iglesia Catedral Basílica bauticé solemnemente á una niña que nació el diez y nueve del actual en la calle de Tallers, número sesenta y cuatro, piso cuarto, hija legítima de D. Francisco Duarte, del comercio, natural de Mula y de Da. Rosa Heras, natural de Barcelona, casados en la parroquia de San Agustin segun constó. Se le pusieron por nombres: Maria del Pilar, Julia, Florentina. Abuelos paternos: D. Estanislao del comercio y Da. Felipa Valcarcel, naturales de Mula. Maternos: D. Antonio, difunto y Da. Mercedes Carreras naturales de Barcelona. Padrinos: D. Estanislao Duarte, del comercio, natural de Mula y Da. Florentina Heras, natural de Barcelona, solteros. En fe de lo cual lo firmo fecha ut supra.

Buenaventura Albesa ... Domero

1761 Vergue y Cortera.

En Barcelona á treinta de Abril de mil ochocientos noventa. Yo el infrascrito Domero de esta Sta Iglesia Catedral Basílica bauticé solemnemente á un niño que nació el veinte y ocho del actual en la calle de la Cadena, número veinte y dos, pi...

...so cuarto hijo legítimo de D. Joaquín Far-
que, jornalero, natural de Huesca y de
D.ª Soledad Turbera, natural de Barcelo-
na, casados en la parroquia de B...
según consto. Se le pusieron por nombre
Rafael, Pedro, José. Abuelos paternos: D. Ag-
tín, jornalero, natural de Huesca y D.ª An-
tonia Lopez, natural de Encalon. Maternos:
D. Jaime, natural de Barcelona y D.ª Mar-
garita Soler, natural de Capellades, difun-
tos. Padrinos: D. Pedro Farque, casado, jor-
nalero, natural de Huesca y D.ª Ana Tur-
bera, soltera, natural de Barcelona. En fe
de lo cual lo firmo fecha ut supra.

Buenaventura Bresosa Vi...
Domeno

1762
Pecanins
y
Fabregas.

En Barcelona á treinta de Abril de mil
ochocientos noventa. Yo el infrascrito Domero
de esta Sta. Iglesia Catedral ó Basílica bauticé
solemnemente á una niña que nació el vein-
te y siete del actual en la calle de la Unión
número seis, piso cuarto, hija legítima de D.
José Pecanins, del comercio y de D.ª Teresa Fá-
bregas, naturales de Prats de Llusanés, casados
en la parroquia del mismo pueblo según
consto. Se le pusieron por nombres: Teresa
Pilar, Encarnacion. Abuelos paternos: D.
quin, del comercio y D.ª María Josefa Pondoy,
naturales de Prats de Llusanés. Maternos: D.
Manuel, difunto y D.ª Teresa Blanqué, na-
turales de Prats de Llusanés. Padrinos D. P...
dro Fábregas, médico, natural de Prats de Llusa-
nés y D.ª Catalina Domenech, natural de Bar-
celona, casados. En fe de lo cual lo firmo fecha
ut supra.

Buenaventura Bresosa Vi...
Domeno

1763
Fugató
y
Cañadó.

En Barcelona á treinta de Abril de
mil ochocientos noventa. Yo el infrascrito Dome-
ro de esta Sta. Iglesia Catedral Basílica bauticé so-
lemnemente á un niño que nació el veinte del
actual en la Ronda de San Pedro, número
veinte y dos, piso tercero, hijo legítimo de D. Ber-
nardo Fugató, del comercio, natural de San
Martin de Provensals y de D.ª Dolores Cañadó,
natural de Barcelona, casados en la parro-
quia de Sta. Ana según consto. Se le pusieron
por nombres: Ricardo, José, Antonio. Abuelos
paternos: D. Bernardo y D.ª Carmen Canté,
difuntos, naturales de Barcelona. Maternos:
D. Gabriel, difunto, natural de Barcelona y

Dª. Ana Ventura, natural de [illegible]. Pa-
nos. D. Bernardo Prijató, estudiante y D. [illegible]
Cañadó, solteros, naturales de Barcelona. [illegible]
de lo cual lo firmo fecha ut supra.

Buenaventura [illegible]
Domero

1764
Palet
y
Antonell.

En Barcelona á treinta de Abril de
mil ochocientos noventa Yo el infrascrito
Domero de esta Sta. Iglesia Catedral Basili-
ca bauticé solemnemente á un niño que
nació el veinte y tres del actual en la ca-
lle del Carmen, número setenta y nueve, [illegible]
da, hijo legítimo de D. Juan Palet, [illegible]
natural de [illegible] y de Dª. Carmen Antonell, na-
tural de Castellterçol, casados en la parro-
quia de la Concepcion segun consta. Se le
pusieron por nombres: Enrique, Ramon,
Anselmo. Abuelos paternos: D. José, labra-
dor, natural de [illegible] y Dª. [illegible]
prall, natural de [illegible] de [illegible]. Mater-
nos: D. Pedro Martir, difunto y Dª. [illegible]
Roger, naturales de Castellterçol. Padrinos:
D. José Palet, labrador, natural de [illegible]
Dª. Dolores Antonell, natural de Castellterçol,
casados. En fe de lo cual lo firmo fecha ut supra.

Buenaventura [illegible]
Domero

565
Ricart
y
[illegible]

En Barcelona á treinta de Abril de
mil ochocientos noventa Yo el infrascrito
Domero de esta Sta. Iglesia Catedral Ba-
silica bauticé solemnemente á un niño
que nació el veinte y uno del actual en
la calle Corona, número cuarenta y nueve
piso cuarto, hijo legítimo de D. Francis-
co Ricart, del comercio, natural de Vall-
fogona y de Dª. Luisa Lalibre, natural de
Barcelona, casados en la parroquia de
San Pedro de las Puellas segun consta. Se
le pusieron por nombres: Joaquin, José,
Francisco. Abuelos paternos: D. Joaquin,
empleado, natural de Igualada y Dª. Car-
men Bergadá, natural de Tarragona. Ma-
ternos: D. Francisco, difunto, natural de Vi-
llanueva y Geltrú y Dª. Josefa Arricis, na-
tural de Barcelona. Padrinos: los abuelos
paterno y materna. En fe de lo cual lo fir-
mo fecha ut supra.

Buenaventura [illegible] Pbro
Domero

En Barcelona á treinta de Abril de
mil ochocientos noventa Yo el infrascrito

1766
Sanjerman
y
Arbat.

Domero de esta Sta. Iglesia Catedral Basílica bauticé solemnemente á una niña que nació el diez y ocho del actual en Gracia, calle de las Monjas, número treinta y cinco, piso primero, hija legítima de D. Eusebio Sanjernán, carpintero, natural de Santa Eulalia de Palomar y de Dª Asuncion Arbat, natural de Gracia, casados en la parroquia de Sta Maria de Jesus de Gracia segun dijeron. Se le pusieron por nombres: Dolores Maria, Eusebia. Abuelos paternos: D. Sebastian, carpintero, natural de Barcelona, y Dª Dolores Rexach, natural de Sta Eulalia de Palomar. Maternos: D. Francisco, jornalero, natural de Gracia y Dª Maria Capdevila, natural de Sabadell. Padrinos: el abuelo materno y Dª Rosa Sití, soltera, natural de Gracia. En fé de lo cual lo firmo fecha ut supra.

Buenaventura Bresaveu
Domero

1767
Simarrá
y
Santamaria.

En Barcelona á treinta de Abril de mil ochocientos noventa. Yo el infrascrito Domero de esta Sta. Iglesia Catedral Basílica bauticé solemnemente á una niña que nació el veinte y dos del actual en la calle de Escudillers, número ochenta y tres, piso primero, hija legítima de D. José Simarrá, sastre, natural de Monrós y de Dª Rosa Santamaria, natural de Florejachs, casados en la parroquia de la Merced segun consta. Se le pusieron por nombres: Ana, Adela, Antonia. Abuelos paternos: D. Francisco, sastre y Dª Rita Cornut, difunta, naturales de Monrós. Maternos: D. Manuel y Dª Rosa Fa, difuntos, naturales de Florejachs. Padrinos: D. Ramon Roig, jornalero, natural de Florejachs y Dª Elisa Fornet, natural de Barcelona, casados. En fe de lo cual lo firmo, fecha ut supra.

Buenaventura Bresaveu Pbro
Domero

1768
Torrent
y
Roig.

En Barcelona á treinta de Abril de mil ochocientos noventa. Yo el infrascrito Domero de esta Sta. Iglesia Catedral Basílica bauticé solemnemente á un niño que nació el veinte y cinco del actual en la calle del Hospital, número ochenta y tres, piso segundo, hijo legítimo de D. Jaime Torrent, médico, natural de Arenys de Munt y de Dª Josefa Roig, natural de Barcelo-

-na, casados en la parroquia de [illegible] -ximas segun dijo-su. Se le pusieron por nombres: Joaquin, Lorenzo, Marcelo. Abuelos paternos: D. Jaime, difunto, natural de Arenys de Mar y D.a Josefa [illegible], natural de Arenys de Munt. Maternos: D. Lorenzo, del comercio, natural de Barcelona y D.a Antonia [illegible], natural de Villafranca de Panadés. Padrinos: D. Salvador Roig y D.a [illegible], [illegible], naturales de Barcelona. En fé de lo cual lo firmo fecha ut supra.

Buenaventura [illegible] Romero

Mayo.

1769
Miró y Boladeras.

En Barcelona á tres de Mayo de mil ochocientos noventa. Yo el infrascrito Romero de esta Sta. Iglesia Catedral Basílica bauticé solemnemente á un niño que nació el veinte y dos de Abril último en la Rambla de San Antonio, número [illegible], piso tercero, hijo legítimo de D. [illegible] Miró, platero, natural de Palma de Mallorca y de D.a Dolores Boladeras, natural de Barcelona, casados en la parroquia de Sta Madrona segun consto. Se le pusieron por nombres: Ernesto, Antonio, Claudio. Abuelos paternos: D. Gabriel, difunto y D.a Prajedes Maria Tomás, naturales de Palma de Mallorca. Maternos: D. Antonio, difunto y D.a Antonia Viñolas, naturales de Barcelona. Padrinos: D. Pedro Trepat, viudo, propietario y D.a Genara Ayguí casados naturales de Barcelona. En fé de lo cual lo firmo fecha ut supra.

Buenaventura Masavea Pbro Romero

1770
Bordanove y Carrion.

En Barcelona á cuatro de Mayo de mil ochocientos noventa. Yo el infrascrito Romero de esta Sta Iglesia Catedral Basílica bauticé solemnemente á una niña que nació el veinte y siete de Abril último en la calle de la Cera, número diez y siete, piso tercero, hija legítima de D. José Bordanove empleado, y de D.a Carmen Carrion, naturales de Murcia, casados en la parroquia de San Pedro segun consto. Se le pusieron por nombres: Dolores, Patrocinio, Carmen. Abuelos paternos: D. Miguel, tejedor, natu-

ral de Murcia y D.ª Maria de la Cruz López, natural de Nora. Maternos: D. [illegible]mas y D.ª Maria Cerezo, naturales de Murcia. Padrinos: D. José Ruiz, carretero, natural de Murcia y D.ª Dolores Jarrés, natural de Vinoradut, casados. En fe de lo cual lo firmo fecha ut supra.

Buenaventura Masanet Pbro. Domero

1771
Bartolomé y Marimont

En Barcelona a cuatro de Mayo de mil ochocientos noventa. Yo el infrascrito Domero de esta Sta Iglesia Catedral Basílica bauticé solemnemente á un niño que nació el veinte y cinco de Abril último en la calle Basanovas, número nueve piso cuarto, hijo legítimo de D. Marcos Bartolomé, labrador, natural de Cabacés y de D.ª Dolores Marimont, natural de la Granadella, casados en la parroquia de la Concepción según consta. Se le pusieron por nombres: Francisco de Paula, Marcos, José. Abuelos paternos: D. Domingo, labrador y D.ª Petronila Bellvé, naturales de Cabacés. Maternos: D. José, labrador y D.ª Maria Nogués, naturales de Granadella. Padrinos: D. Francisco Carnet, soltero, estudiante, natural de San Martin de Provensals y D.ª Teresa Coma, viuda, natural [illegible]

Manresa. En fe de lo cual lo firmo fecha ut supra.

Buenaventura Masanet Pbro. Domero

1772
Cascante y Planch.

En Barcelona á cuatro de Mayo de mil ochocientos noventa. Yo el infrascrito Domero de esta Sta Iglesia Catedral Basílica bauticé solemnemente á un niño que nació el veinte y nueve de Abril último en la calle Rech Condal, número diez y ocho piso segundo, hijo legítimo de D. Francisco Cascante, jornalero y de D.ª Inés Planch, naturales de Manresa, casados en la parroquia de San Pedro según consta. Se le pusieron por nombres: Antonio, Martin, Marcos. Abuelos paternos: D. José, difunto, natural de Monistrol de Montserrat y D.ª Josefa Torra, natural de Manresa. Maternos: D. Antonio y D.ª Maria Ana Botines, naturales de Manresa. Padrinos: D. Antonio Planch, albañil y D.ª Martina Torra, solteros, naturales de Manresa. En fe de lo cual lo firmo fecha ut supra.

Buenaventura Masanet Pbro. Domero

1773.
Capdevila
y
Tort.

En Barcelona á cuatro de Mayo de mil ochocientos noventa. Yo el infrascrito Domero de esta Sta. Iglesia Catedral Basílica bauticé solemnemente á una niña que nació el veinte y uno de Abril último en la calle Calabria, número cuarenta y ocho, piso primero, hija legítima de D. Martin Capdevila, jornalero, natural de Tahus y de Da. Maria Tort, natural de Linent, casados en la parroquia de Sta. Madrona según consta. Se le pusieron por nombres: Teresa, Consolacion, Martina. Abuelos paternos: D. Antonio y Da. Antonia Fité, difuntos, naturales de Tahus. Maternos: D. Magin, jornalero y Da. Maria Serra, naturales de Linent. Padrinos: D. Magin Tort, casado, jornalero, natural de Linent y Da. Rosa Vidal, soltera, natural de Linyen. En fe de lo cual lo firmo fecha ut supra.

Buenaventura Masaveu Pbro.
Domero.

1774
Canals
y
Solé.

En Barcelona á cuatro de Mayo de mil ochocientos noventa. Yo el infrascrito Domero de esta Sta. Iglesia Catedral Basílica bauticé solemnemente á una niña que nació el veinte y uno de Abril último en la calle Aribau, número ochenta y siete tienda, hija legítima de D. Miguel Canals, cafetero, natural de Gironella y de Da. Josefa Solé, natural de Tárrega, casados en la parroquia de San Miguel Arcangel según consta. Se le pusieron por nombres: Josefa, Merced, Enrica. Abuelos paternos: D. Miguel, natural de Solsona y Da. Maria Vila, natural de Casserras. Maternos: D. Miguel y Da. Magina Casamitjana, difuntos, naturales de Tarrega. Padrinos: D. Enrique Canals, estudiante y Da. Mercedes Canals, solteros, naturales de Barcelona. En fe de lo cual lo firmo fecha ut supra.

Buenaventura Masaveu Pbro.
Domero.

1775
David
y
Bach.

En Barcelona á cuatro de Mayo de mil ochocientos noventa. Yo el Dr. D. Antonio Estalella, Pbro., Canonigo de esta Sta. Iglesia Catedral Basílica, con asistencia del Domero de semana, bauticé solemnemente á un niño que nació el trece de Abril último en la calle Paseo de San Juan, número cien-

to cuarenta y seis, piso tercero, hijo legítimo de D. Antonio David, del comercio y de D.ª [illegible] Deck, naturales de Belén (Palestina), casados en la parroquia de Sta Catalina de Belén según consta. Se le pusieron por nombres Salvador, Eugenio, Bouzig. Abuelos paternos [illegible] fil, del comercio y D.ª [illegible], naturales de Belen. Materno, D. Francisco, del comercio, natural de Belen. Padrinos D. José Pomiadrian, Consul General de Turquia, natural de Constantinopla y D.ª Eugenia de Valois, natural de Lyon (Francia), consortes. En fe de lo cual lo firmo fecha ut supra. Los enmendados = [illegible] = Adrian valen.

Ant. Estalella Pbro

1776
Esplugas
y
Mateu.

En Barcelona á cuatro de Mayo de mil ochocientos noventa. Yo el infrascrito Domero de esta Sta Iglesia Catedral Basílica bauticé solemnemente á un niño que nació el dos del actual en San Gervasio, calle de la [illegible], número uno, piso primero, hijo legítimo de D. Enrique Esplugas, jornalero, natural de [illegible]torell y de D.ª Carmen Mateu, natural de San Gervasio, casados en la parroquia de San José de Gracia segun dijeron. Se le pusieron por nombres Alfonso, Pedro, Antonio. Abuelos paternos: D. Pedro, labrador, natural de [illegible]

Lorenzo y D.ª Teresa Margarit, natural de San Esteban Sasroviras. Maternos: D. Antonio; difunto y D.ª Ana Campos, naturales de Igualada. Padrinos: D. Pablo Mateu, soltero, vaquero, natural de San Gervasio y D.ª María Olmedo, viuda, natural de Valladolid. En fe de lo cual lo firmo fecha ut supra

Buenaventura Masvernat Pbro
Domero

1777
Esteve
y
Beltran.

En Barcelona á cuatro de Mayo de mil ochocientos noventa. Yo el infrascrito Domero de esta Sta Iglesia Catedral Basílica bauticé solemnemente á una niña que nació el dia primero del actual en una casa en construccion de la Bajada de San Miguel, hija legítima de D. Vicente Esteve, peon, natural de Onda y de D.ª Maria Josefa Beltran, natural de Tortosa, casados en la parroquia del Carmen segun consta. Se le pusieron por nombres: Herminia, Vicenta, Piedad. Abuelos paternos: D. Vicente y D.ª Pascuala Albalad, naturales de Onda, difuntos. Maternos: D. Antonio y D.ª Rosa Font, difuntos naturales de Tortosa. Padrinos: D. Matias Tomás,

albañil, natural de la Bordeta y Dª. [illegible] Montmany, natural de San Martin de Provensals, solteros. En fe de lo cual lo firmo fecha ut supra.

Buenaventura [illegible] Pbro. Domero

1778
Ferrandis y Junqué.

En Barcelona a cuatro de Mayo de mil ochocientos noventa. Yo el infrascrito Domero de esta Sta. Iglesia Catedral Basílica bauticé solemnemente á un niño que nació el veinte y tres de Abril último en la calle Mestres, número diez y seis, piso cuarto, hijo legítimo de D. Baldomero Ferrandis, tintorero, natural de Gracia y de Dª. Carmen Junqué, natural de Villanueva [illegible], casados en la parroquia de San Juan de Gracia según dijeron. Se le pusieron por nombres Miguel, José, Mariano. Abuelos paternos: D. Mariano, natural de Barcelona y Dª. Inés Navarrete, natural de [illegible]. Maternos: D. Jaume, natural de la [illegible] y Dª. Maria Bové, natural de Vilarodona. Padrinos: D. Miguel Bornás, ebanista, natural de Reus y Dª. Maria Bartolomé, natural de la Figuera, solteros. En fe de lo cual lo firmo fecha ut supra.

Buenaventura [illegible] Pbro. Domero

1779
Mersé [illegible]

En Barcelona á cuatro de Mayo de mil ochocientos noventa. Yo el infrascrito Domero de esta Sta. Iglesia Catedral Basílica bauticé solemnemente á un niño que nació el primero del actual en la calle de la Cera, número treinta y tres, piso segundo, hijo legítimo de D. Juan Mersé, jornalero, natural de Fraginet y de Dª. Francisca Masana, natural de Conabella, casados en la parroquia de San Pedro de Mirambell según consta. Se le pusieron por nombres Ramon, Cristobal, Felipe. Abuelos paternos: D. Felipe, labrador, natural de Fraginet y Dª. Angela Padrós, natural de San Gim. Maternos: D. Isidro, difunto, natural de Conabella y Dª. Rosa Ernans, natural de Vellvet. Padrinos: D. Ramon Casanellas, alfarero, natural de Tárrega y Dª. Francisca Mestres, natural de Barcelona, casados. En fe de lo cual lo firmo fecha ut supra.

Buenaventura [illegible] Pbro. Domero

En Barcelona á cuatro de Mayo de mil ochocientos noventa. Yo el infrascrito D.

...mero de esta Sta. Iglesia Catedral Basílica bauticé solemnemente á un niño que nació el veinte y siete de Abril último en la calle Manso, número treinta y cinco, piso segundo, hijo legítimo de D. Jaime Vicens, vidriero y de Dª. Margarita Pedro, naturales de Palma de Mallorca casados en la parroquia de Sta. Cruz de la misma ciudad según consta. Se le pusieron por nombres: Joaquin, Fernando, Jaime. Abuelos paternos: D. Jaime, difunto, natural de San Pedro de Riudevitlles y Dª. Maria Creus natural de Palma de Mallorca. Maternos: D. [illegible] pescador y Dª. Catalina [illegible], naturales de Palma de Mallorca. Padrinos: D. [illegible] de [illegible], botonero, natural de [illegible] y Dª. Dionisia Vidal, natural de Palma de Mallorca, ésta casada y aquel soltero. En fe de lo cual lo firmo fecha ut supra.

Buenaventura Ll[illegible] Domero

1781
Roca
y
Barallat.

En Barcelona á cuatro de Mayo de mil ochocientos noventa. Yo el infrascrito Domero de esta Sta. Iglesia Catedral Basílica bauticé solemnemente á un niño que nació el veinte y tres de Abril último en la calle [illegible]truch, número once, piso tercero, hijo legítimo de D. Jaime Roca, jornalero, natural de Vallbona de las Monjas y de Dª. Cristina Barallat, natural de Bagá, casados en la parroquia de los Angeles segun dijeron. Se le pusieron por nombres: Santiago, Pedro, Antonio. Abuelos paternos: D. Jaime y Dª. Margarita Bernat, difuntos, naturales de Vallbona de las Monjas. Maternos: D. Antonio, jornalero, natural de Bagá y Dª. Antonia Badia, difunta, natural de San Lorenzo de Hortons. Padrinos: D. Pedro Gelabert, jornalero, natural de Olot y Dª. Dolores Idiazaba, natural de Azpeitia, solteros. En fe de lo cual lo firmo fecha ut supra.

Buenaventura Ll[illegible] Pbro.
Domero

1782
Vigues
y
[illegible]ardo.

En Barcelona á cuatro de Mayo de mil ochocientos noventa. Yo el infrascrito Domero de esta Sta. Iglesia Catedral Basílica bauticé solemnemente á un niño que nació el treinta de Abril último en la calle Abaixadors, número uno, piso primero, hijo legítimo de D. Francisco Vigués, jornalero...

y de Dª. Paulina Gallardo, naturales de Barcelona, casados en la parroquia de San Miguel del Puerto segun consta. Se le pusieron por nombres: Isidro, Carlos, Miguel. Abuelos paternos: D. Domingo, natural de Barcelona y Dª. Margarita Calvet, natural de Sitges, difuntos. Maternos: D. Miguel, natural de Cartagena y Dª. Josefa Viralta, natural de Barcelona, difuntos. Padrinos: D. Isidro Bertran, soltero, dependiente y Dª. Josefa Canela, casada, natural de Barcelona. En fe de lo cual lo firmo fecha ut supra.

Buenaventura Massanet Pbro.
Domero

Gil y Canellas
1783
~~Incognito.~~

[illegible] Gil [illegible] Canellas [illegible] naturales de Valderrobles, Teruel, y de la Canonja, Tarragona respectivamente. Abuelos paternos: [illegible] [illegible] de [illegible] Valderrobles [illegible] Maternos: D. Sebastian [illegible] y Dª. Maria [illegible] naturales de la Canonja.
[illegible] 17 Fbro 1920.
Massanet Pbro.

En Barcelona á cuatro de Mayo de mil ochocientos noventa. Yo el infrascrito Domero de esta Sta. Iglesia Catedral Basilica bauticé solemnemente á un niño que nació el dos del actual en la calle [illegible] numero tres, piso cuarto, hijo de padres ~~casados~~. Se le pusieron por nombres: Juan, Antonio, Luis. Padrinos: D. Sebastian Canellas, casado, jornalero, natural de la Canonja y Dª. Josefa Gil, soltera, natural de Barcelona. En fe de lo cual lo firmo fecha ut supra.

Buenaventura Massanet Pbro.
Domero

En Barcelona á cinco de Mayo de mil ochocientos noventa. Yo el infrascrito Domero de esta Sta. Iglesia Catedral Basilica bauticé solemnemente á un niño que nació el veinte y siete de Abril último en la Barceloneta, calle Mayor, numero cincuenta y nueve, piso primero, hijo legitimo de D. Francisco Aubó, jornalero, natural de Sarriá (Gerona) y de Dª. Francisca Estiu, natural de San Martin Vell, casados en la parroquia de San Feliu de Gerona segun consta. Se le pusieron por nombres: Francisco de Paula, Justo, Montserrat. Abuelos paternos: D. Juan, jornalero y Dª. Maria Serrat, naturales de Sarriá (Gerona). Maternos: D. Pedro, difunto, natural de San Martin Vell y Dª. Coloma Hipolit, natural de Madremaña. Padrinos: D. Baudilio Quintana, jornalero, natural de la Barroca y Dª. Francisca Palol, natural de Tornells, casados. En fe de lo cual lo firmo fecha ut supra.

Buenaventura Massanet Pbro.
Domero

En Barcelona á cinco de Mayo de mil

1785
Torrent
y
Oller

ochocientos noventa. Yo el infrascrito [illegible] de esta Sta. Iglesia Catedral Basílica bauticé solemnemente á una niña que nació el [illegible]te y nueve de Abril último en la Barceloneta, calle de San Olegario, n. [illegible] piso segundo, hija legítima de D. [illegible] jornalero, natural de Verges y de Da. [illegible]na Oller, natural de San Juan de Mollet, casados en la parroquia del Pino segun constó. Se le pusieron por nombres: [illegible] ga, Josefa, Apolonia. Abuelos paternos: D. [illegible] y Da. Rosa Quintana, difuntos, naturales de Verges. Maternos: D. [illegible] jornalero, natural de Mollet y Da. [illegible] Devall, natural de Pelicxre. Padrinos: [illegible]tor Sabat, zapatero, natural de [illegible] y Da. Catalina Clambi, natural de [illegible]na, solteros. En fe de lo cual lo firmo fecha ut supra.

Buenaventura [illegible]

1786
Valldeperas
y
Minoves.

En Barcelona a cinco de Mayo de mil ochocientos noventa. Yo el infrascrito Domero de esta Sta. Iglesia Catedral Basílica bauticé solemnemente á un niño que nació el [illegible] anterior en la calle de Valencia, número [illegible]cientos setenta y seis, piso segundo, hijo legítimo de D. Antonio Valldeperas, propietario, natural de San Saturnino de Noya y de María de los Angeles Minoves, natural de Olvan, casados en la parroquia de San José segun constó. Se le pusieron por nombres: Jaime, Manuel, Angel. Abuelos paternos: D. Pablo, difunto y Da. Teresa Casanovas, naturales de Esparraguera. Maternos: D. Martin, difunto, natural de Olvan y Da. Manuela [illegible], natural de Berga. Padrinos: D. Jaime Valldeperas, casado, alfarero, natural de San Saturnino de Noya y la abuela materna. En fe de lo cual lo firmo fecha ut supra.

Buenaventura [illegible] Pbro.
Domero

1787
[illegible]goa
[illegible]ré.

En Barcelona á seis de Mayo de mil ochocientos noventa. Yo el infrascrito Domero de esta Sta. Iglesia Catedral Basílica bauticé solemnemente á un niño que nació el diez y nueve del último mes de Abril en la calle Puerta Nueva, número veinte y ocho, piso primero, hijo legítimo de D. Cosme Bengoa, empleado, natural de Madrid y de Da. Carmen Moré, natural de Tossa de Mar, ca-

sados en la parroquia de Sta. María de [illegible]
según consta. Se le pusieron por nombres Jai-
me, Sebastián, León. Abuelos paternos: D. [illegible]
médico, natural de Treviño y Dª. Anast-
sia Val, natural de Herrera de Pisuerga.
Maternos: D. Juan y Dª. Catalina [illegible], di-
funtos, naturales de Tossa de Mar. Padri[nos]
el abuelo paterno y Dª. María [illegible], solte[ra]
natural de Tossa de Mar. El padrino fu[e]
representado por D. Antonio Maré, soltero
empleado, natural de Tossa de Mar. En
fe de lo cual lo firmo fecha ut supra.

Buenaventura [illegible]
Domero.

1788
Carbonell
Maura.

En Barcelona á seis de Mayo de mil
ochocientos noventa. Yo el infrascrito Domero
de esta Sta. Iglesia Catedral Basílica bauticé
solemnemente á una niña que nació el [vein-]
te y tres de Abril último en la calle [illegible]
número ochenta y nueve, bajos, hija legítima
de D. José Carbonell, zapatero, natural de [San]
Felio de Llobregat y de Dª. Catalina [Maura, na-]
tural de Fonals de Aro, casados en la parro[quia]
de Belen según consta. Se le pusieron por nom-
bres: Carmen, Gaspara, Magdalena. Abuelos pa-
ternos: D. José, difunto y Dª. Antonia P[illegible]
naturales de Villanueva y Geltrú. Mater[nos:]

D. Juan, labrador y Dª. Magdalena Sal-
vador, difunta, naturales de Fonals de
Aro. Padrinos: D. Gaspar Pujol, zapatero
natural de Olot y Dª. Carmen Pujol, natu-
ral de Barcelona, casados. En fe de lo cual
lo firmo fecha ut supra.

Buenaventura [illegible]
Domero.

1789
Sanguet
Rollan.

En Barcelona á seis de Mayo de mil
ochocientos noventa. Yo el infrascrito Domero
de esta Sta. Iglesia Catedral Basílica bauticé
solemnemente á un niño que nació el vein-
te y siete de Abril último en la calle de Ta-
llers, número cuarenta y cuatro, piso terce-
ro, hijo legítimo de D. Juan Sanguet, co-
tante, natural de Camprodon y de Dª. Dolo-
res Rollan, natural de Barcelona, casa-
dos en la parroquia de Belen según consta.
Se le pusieron por nombres: Jaime, Miguel,
Juan. Abuelos paternos: D. Hipolito y Dª.
Rosa Cordomi, naturales de Camprodon.
Maternos: D. Jaime, peon, natural de Ba-
ren y Dª. Tomasa Monté, natural de Arco.
Padrinos: D. Miguel Sanguet, del comercio,

natural de Camprodon y Dª Concepcion Rollan, natural de Barcelona, casados. En fe de lo cual lo firmo fecha ut supra.

Buenaventura [illegible] Domero

1790 del Solá y Solá.

Los tildados = Miguel = Solá = no valen: léase respectivamente = Miguel = Miguel del Solá =
Dec. 17 abril de 1912
P. Tuebo, Mro. domero

En Barcelona á seis de Mayo de mil ochocientos noventa. Yo el infrascrito Domero de esta Sta. Iglesia Catedral Basilica bauticé solemnemente á una niña que nació el veinte y tres de Abril último en el Paseo de Gracia, número ciento cincuenta y tres, piso cuarto, hija legítima de D. Jaime # [Miguel] del Solá, del comercio, natural de Granollers y de Dª Constancia # [Solá], natural de Barcelona, casados en la parroquia de San Fausto de Campcentellas segun consta. Se le pusieron por nombres: Josefa. Ana. Margarita. Abuelos paternos: D. Jaime, natural de San Pedro de Rindevitlles y Dª Margarita [illegible] seca, natural de Montbuy, difuntos. Maternos: D. Ramon, difunto, natural de San Pedro de Rindevitlles y Dª Margarita Vazquez natural de San Fausto de Camcentellas. Padrinos: D Jaime Batllori, casado, del comercio, natural de Hospitalet y Dª Patrocinio Pascual, soltera, natural de Mataró [illegible] talvo. En fe de lo cual lo firmo fecha

ut supra.

Buenaventura Masaveu Pbro Domero

En Barcelona á seis de Mayo de mil ochocientos noventa. Yo el infrascrito Domero de esta Sta. Iglesia Catedral Basilica bauticé solemnemente a una niña que nació el veinte y siete de Abril último en la calle de Villarroel, número cincuenta, entresuelo, hija legitima de D. Juan Bruno Gaspar, jornalero, natural de Mataró y de Dª Maria Vicenta Magdalena, natural de Vich, casados en la parroquia de Sta. Maria de Gracia segun consta. Se le pusieron por nombres: Pilar. Emilia. Maria. Abuelos: desconocidos. Padrinos: D Emilio Tutzó, dependiente, natural de Barcelona y Dª Carmen Bramona, natural de Mataró, casados. En fe de lo cual lo firmo fecha ut supra.

Buenaventura Masaveu Pbro Domero

En Barcelona á siete de Mayo de mil ochocientos noventa. Yo el infrascrito Domero de esta Sta. Iglesia Catedral Ba-

silica bauticé solemnemente á una niña que
nació el veinte y nueve de Abril último en
la calle Barbará, numero veinte, piso pri-
mero, hijo legitimo de D. Francisco Ernesto Fra-
yedas, maquinista, natural de Matanzas
(Cuba) y de Dª Joaquina Fernandes, natural
de Luarque, casados en la parroquia de
Luarque segun dijeron. Se le pusieron por
nombres: Enrique, Ernesto, Ramon. Abuelos
paternos: D. Ramon, natural de Barcelo-
na y Dª Dolores de Villegas, natural de Astu-
zas, difuntos. Maternos: D. Nicomedes, di-
funto y Dª Maria Fernandes, naturales de
Luarque. Padrinos: D. Eugenio Alper, del
comercio, natural de Barcelona y Dª Mar.
Elvira Frayedas, natural de Matanzas, sol-
teros. En fe de lo cual lo firmo fecha ut supra.

Buenaventura Massaven Pbro
Domero

1792 Frayedas y Fernandes

En Barcelona á siete de Mayo de mil
ochocientos noventa. Yo el infrascrito Domero de
esta Sta. Iglesia Catedral Basilica bauticé so-
lemnemente á un niño que nació el veinte y nue-
ve de Abril último en la calle Escudillers Blancs
numero tres bis, piso tercero, hijo legitimo de D.
Juan Prevosti, joyero, natural de Barcelona y
de Dª Josefa Mas, natural de Piera casados

1793 Prevosti y Mas.

en la parroquia de los Stos Justo y Pastor se-
gun consta. Se le pusieron por nombres: Ra-
mon Nonato, Juan, Francisco. Abuelos
paternos: D. Leopoldo, difunto y Dª Maria
Aleix, naturales de Barcelona. Maternos: Dª
Pedro, natural de Masquefa y Dª Esperan-
za Riba, natural de Piera. Padrinos: D. Cle-
mente Lopez, viudo, hacendado, natural de
Barcelona y Dª Esperanza Mas, soltera, na-
tural de Piera. En fé de lo cual lo firmo fe-
cha ut supra.

Buenaventura Massaven Pbro
Domero

1794 Pons y Amat.

En Barcelona á siete de Mayo de mil
ochocientos noventa. Yo el infrascrito Dome-
ro de esta Sta. Iglesia Catedral Basilica bau-
ticé solemnemente á una niña que nació el
veinte y uno de Abril último en el Paseo de
San Juan, numero ciento treinta y siete, pi-
so segundo, hija legitima de D. Joaquin Pons,
del comercio y de Dª Rosa Amat, natura-
les de Barcelona, casados en la parroquia de
San Pedro segun consta. Se le pusieron por
nombres: Mercedes, Teresa, Rosa. Abuelos

paternos: D. Juan, difunto y Dª Teresa Vilar, naturales de Barcelona. Maternos D. Antonio y Dª Mercedes Pons, difuntos, naturales de Barcelona. Padrinos: D. Andres Amat, soltero, estudiante y Dª Rosa Pallada, viuda, naturales de Barcelona. En fe de lo cual lo firmo fecha ut supra.

Buenaventura Massana Pbro
Sacristan

1795
Soldevila
y
Formigó.

En Barcelona á siete de Mayo de mil ochocientos noventa. Yo el infrascrito Domero de esta Sta. Iglesia Catedral Basilica bauticé solemnemente á una niña que nació el veinte y ocho de Abril último en Gracia calle del Torrente, número cincuenta y cinco, bajos, hija legitima de D. Francisco Soldevila, del comercio, natural de Sitges y de Dª Maria de las Nieves Formigó natural de Barcelona, casados en la parroquia de Sta Maria de Gracia segun consto. Se le pusieron por nombres: Pilar, Dolores, Eulalia. Abuelos paternos: D. Pedro, natural de Perafita y Dª Francisca Tamadas, naturales de Villanueva y Geltrú, difuntos. Maternos D. Antonio natural de Barcelona y Dª Francisca Soldevila, natural de Sitges, difuntos. Padrinos: D. Francisco Camps, panadero

natural de Sitges y Dª Eulalia Formigó, natural de Gracia, solteros. En fe de lo cual lo firmo fecha ut supra.

Buenaventura Massana Pbro
Sacristan

1796
Arissó
Casanobas.

En Barcelona á ocho de Mayo de mil ochocientos noventa. Yo el infrascrito Domero de esta Sta. Iglesia Catedral Basilica bauticé solemnemente á una niña que nació el cuatro del actual en la calle Montalegre, número uno, entresuelo, hija legitima de D. Francisco Arissó, impresor, natural de Berga y de Dª Trinidad Casanobas, natural de Barcelona, casados en la parroquia de los Angeles segun consto. Se le pusieron por nombres: Eulalia, Trinidad, Federica. Abuelos paternos: D. Clemente dependiente, natural de Berga y Dª Eulalia Pla, difunta, natural de San Cucufate. Maternos: D. Pancracio, tejedor de velos, y Dª Josefa Almazan, naturales de Barcelona. Padrinos: D. Luis Arissó, soltero, cafetero, natural de Berga y la abuela materna. En fe de lo cual lo firmo

fecha ut supra.

Buenaventura Mresua [illegible]
Domero

1797
Berteyro
y
Llopar.

En Barcelona á ocho de Mayo de mil ochocientos noventa. Yo el infrascrito Domero de esta Sta. Iglesia Catedral Basilica bauticé solemnemente á una niña que nació el treinta de Abril último en la calle Riera Baja, número diez y siete, piso cuarto, hija legítima de D. José Berteyro maquinista, natural de Molina de Aragon y de Da. María Llopar, natural de Palma de Cervelló, casados en la parroquia del Carmen segun consta. Se le pusieron por nombres: Rosalia, Mercedes, Enrica. Abuelos paternos: D. Ignacio, difunto y Da. Juana Celda, naturales de San Martin de F[illegible] reino y de Madrid respectivamente. Maternos: D. Francisco, difunto, natural de Castellví de Rosanes y Da. Teresa Sucarrats natural tambien de Castellví de Rosanes. Padrinos: D. Jacinto Puntau, casado, albañil natural de San Martin de Provensals, y la abuela paterna. En fe de lo cual lo firmo fecha ut supra

Buenaventura [illegible]
Domero

1798
Colom
y
Virgili.

En Barcelona á ocho de Mayo de mil ochocientos noventa. Yo el infrascrito Domero de esta Sta. Iglesia Catedral Basilica bauticé solemnemente á una niña que nació el veinte y cuatro de Abril último en la calle Alvarez, número nueve, tienda, hija legítima de D. Francisco Colom, peluquero, natural de Anglasola y de Da. Antonia Virgili, natural de Tarragona, casados en la parroquia de San Juan Bautista de Tarragona segun consta. Se le pusieron por nombres: Francisca de Paula, Antonia, Cecilia. Abuelos paternos: D. Antonio, natural de Anglasola y Da. Francisca Sauret, natural de Ager. Maternos: D. Antonio, dependiente de comercio, natural de Barcelona y Da. Antonia Mayo, natural de Constantí. Padrinos: D. José Colom, soltero, del comercio, natural de Montblanch y la abuela materna. En fe de lo cual lo firmo fecha ut supra

Buenaventura Mresua Pr.
Domero

1799
Calafrell
y
Marqués.

En Barcelona á ocho de Mayo de mil ochocientos noventa. Yo el infrascrito Domero de esta Sta. Iglesia Catedral Basílica bauticé solemnemente á una niña que nació el cinco del actual en la calle Universidad, número ochenta y seis, bajos hija legítima de D. Joaquin Calafrell, del comercio, natural de Barcelona y de Dª Mercedes Marqués, natural de Santiago de Cuba, casados en la parroquia de la Concepción segun dijo. Se le pusieron por nombres: Maria de las Mercedes, Antonia, Magdalena. Abuelos paternos: D. Jaime y Dª Antonia Olona, difuntos, naturales de Barcelona. Maternos: D. Ignacio, difunto, natural de Piera y Dª Rla. Santana, natural de Santiago de Cuba. Padrinos: D. Antonio Marqués, casado, del comercio, natural de Santiago de Cuba y la abuela materna. En fé de lo cual lo firmo fecha ut supra.

Buenaventura Massaver Pbro
Domero

1800
Mora
y
Forcada.

En Barcelona á ocho de Mayo de mil ochocientos noventa. Yo el infrascrito Domero de esta Sta. Iglesia Catedral Basílica bauticé solemnemente á un niño que nació el veinte y cuatro de Abril último en la calle Brosoli, número tres, piso primero, hijo legítimo de D. Domingo Mora, encuadernador, natural de Barcelona y de Dª Maria Forcada, natural de San Martin de Provensals, casados en la parroquia de los Stos. Justo y Pastor segun consta. Se le pusieron por nombres: José, Domingo, Antonio. Abuelos paternos: D. Domingo, difunto y Dª Dolores Viladecans, naturales de Manlleu. Maternos: D. José, difunto, natural de Sarriá y Dª Antonia Pons, natural de Alella. Padrinos: D. José Forcada, soltero, del comercio, natural de San Martin de Provensals y la abuela paterna. En fé de lo cual lo firmo fecha ut supra.

Buenaventura Massaver Pbro
Domero

En Barcelona á ocho de Mayo de mil ochocientos noventa. Yo el infrascrito Domero de esta Sta. Iglesia Catedral Basílica bauticé solemnemente á un niño que nació el primero del actual en la calle de

las Molas, número diez, piso tercero, hijo
legítimo de D. Antonio Montserrat, esp-
tero, natural de San Saturnino de No-
ya y de Dª. Teresa Cots, natural de Bar-
celona, casados en la parroquia de San
Ana según consta. Se le pusieron nom-
bres: Gaspar, Joaquín, Ramón. Abuelos
paternos: D. José y Dª. Teresa Freixenet(?)
difuntos, naturales de San Saturnino de
Noya. Maternos: D. Ramón, natural
de Monistrol y Dª. Eulalia Gran(?), natural
de Barcelona, difuntos. Padrinos: D. Gaspar
Gilabert, empleado, natural de San Feliu(?)
y Dª. Concepción Cots, natural de Barce-
lona, casados. En fe de lo cual lo firmo
fecha ut supra.

Buenaventura [illegible] Pbro.

1802
Masip
y
Cortada

En Barcelona á ocho de Mayo de
mil ochocientos noventa. Yo el infrascrito
Domero de esta Sta. Iglesia Catedral Basíli-
ca bauticé solemnemente á una niña que
nació el veinte y cinco de Abril último en
la calle del Hospital, número ciento ca-
torce, piso tercero, hija legítima de D. José Ma-
sip, propietario, natural de Tous y de Dª.
Facunda Madrona de Cortada, natural de

Begas, casados en la parroquia de Sta. Ana
según consta. Se le pusieron por nombres:
María del Carmen, Josefa, Facunda. Abuelos
paternos: D. Jacinto y Dª. María Mestre, di-
funtos, naturales de Tous. Maternos: D. Lo-
renzo, natural de Manresa y Dª. Pelegri-
na Juell(?), natural del Vendrell, difuntos.
Padrinos: D. Enrique de Cortada, del comer-
cio, casado y Dª. Carmen de Cortada, soltera
naturales de Begas. En fe de lo cual lo fir-
mo fecha ut supra.

Buenaventura [illegible] Pbro.

1803
Partagás
y
Lluch.

En Barcelona á ocho de Mayo de mil
ochocientos noventa. El Rdo. Dr. D. Agustín
Miracle Pbro, con licencia del infrascrito
Domero de esta Sta. Iglesia Catedral Basí-
lica bautizó solemnemente á una niña
que nació el veinte y cinco de Abril último
en la calle Dormitorio de San Francisco, nú-
mero veinte y cinco, piso segundo, hija le-
gítima de D. Rosendo Partagás, Corredor
Real de Comercio y de Dª. Elvira Lluch, na-
tural de Barcelona, casados en la pa-

rroquia de San Jaime segun consto. Se le pusieron por nombres: Maria de los Angeles, Elvira, Victoria. Abuelos paternos: D. Juan, difunto, natural de Arenys de Mar y Dª. Lucia Carbonell, natural de San Pedro de Ribas. Maternos: D. Juan, natural de Solsona y Dª. Maria Cantarell, natural de Cervera, difuntos. Padrinos: D. Juan Bendra, casado, del comercio, natural de Igualada y Dª. Maria de los Angeles Burn..., natural de Guanabacoa. En fe de lo cual lo firmo fecha ut supra.

Buenaventura Masaveu
Domero

1804
Rodriguez
y
Lopez.

En Barcelona á ocho de Mayo de mil ochocientos noventa. Yo el infrascrito Domero de esta Sta. Iglesia Catedral Basilica bauticé solemnemente á una niña que nació el tres del actual en la calle de San Pedro, número veinte y cuatro, piso tercero, hija legitima de D. Estanislao Rodriguez, del comercio, difunto, natural de Barcelona y de Dª. Mercedes Lopez, natural de la Habana, casados en la parroquia de la Concepcion segun dijeron. Se le pusieron por nombres: Constanza, Maria de las Mercedes, Rosalia. Abuelos paternos: D. Esta...

105
Saladrigas
Mitjans.

...lao, difunto, natural de Arnedo y Dª. Cristina Jaumandreu, natural de Barcelona. Maternos: D. Manuel, difunto, natural de Torre den Barra y Dª. Maria de Regla, natural de Habana. Padrinos: D. Carlos Lopez, estudiante, natural de Matanzas, (Cuba) y Dª. Rosalia Jatell, natural de Torre den Barra, solteros. En fé de lo cual lo firmo fecha ut supra.

Buenaventura Masaveu Pbro
Domero

En Barcelona á ocho de mayo de mil ochocientos noventa. Yo el infrascrito Domero de esta Sta. Iglesia Catedral Basilica bauticé solemnemente á un niño que nació el veinte y ocho de Abril último en la calle Palau, número seis, piso tercero, hijo legitimo de D. Santiago Saladrigas, dependiente de comercio, natural de Gracia y de Dª. Eusebia Mitjans, natural de Barcelona, casados en la parroquia de San Jaime segun consto. Se le pusieron por nombres: Luis Rey de Francia, Bartolomé, Guillermo. Abuelos paternos: D. Manuel

768

del comercio, natural de Gracia y Dª. Tere
sa Lafarga, natural de Barcelona. Ma
ternos: D. Felix, difunto y Dª. Cristina
Murlans, naturales de Villanueva y Gir
Padrinos: D. Bartolomé Mitjans, natu
ral de Barcelona y la abuela paterna.
El añadido = y soltero, del comercio, = vale.

Buenaventura Masauó, Ecº.
Domero

1806
Malagarriga
y
Babot.

En Barcelona á nueve de Mayo de
mil ochocientos noventa. Yo el infrascri
to Domero de esta Sta. Iglesia Catedral
Basilica bauticé solemnemente á un ni
ño que nació el veinte y cinco de Abril úl
timo en la calle Templarios, numero
cinco, piso cuarto, hijo legitimo de D. Emi
lio Malagarriga, pintor, natural de Gra
nada y de Dª. Maria Babot, natural de
Barcelona, casados en la parroquia de
San Pedro de las Puellas segun dijeron. Se
le pusieron por nombres: Emilio, Juan,
Joaquin. Abuelos paternos: D. Sebastian
y Dª. Josefa Verdaguer, difuntos, natura
les de Barcelona. Maternos: D. Antonio
natural de Gerona y Dª. Francisca Ver
ter, natural de Cambrils, difuntos. Padrinos:
D. Juan Roig, viudo, del comercio, natural

de Barcelona y Dª. Aurora Malagarriga,
soltera, natural de Lisboa. En fe de lo cual
lo firmo fecha ut supra.

Buenaventura Masauó, Ecº.
Domero

En Barcelona á diez de Mayo de mil
ochocientos noventa. Yo el infrascrito Domero
de esta Sta. Iglesia Catedral Basilica bauticé
solemnemente á un niño que nació el diez
y seis de Abril último en la calle Ausias March,
numero tres, piso cuarto, hijo legitimo de
D. Manuel Clavé, del comercio, natural de
Méjico, y de Dª. Concepcion Sanchez, natu
ral de San Martin de Provensals, casados
en la parroquia de San Miguel del Puer
to segun consto. Se le pusieron por nom
bres: Pelegrin, Antonio, Mariano. Abuelos
paternos: D. Antonio, difunto, natural de
Barcelona y Dª. Carmen Arnau, natural de
Méjico. Maternos: D. Antonio, difunto, na
tural de Marbella y Dª. Carolina Madueño,
natural de Málaga. Padrinos: D. Ma
riano Carbonell, casado, del comercio, na
tural de Ripoll y la abuela paterna.

En fé de lo cual lo firmo fecha ut supra.

Buenaventura [illegible]
Tornero

1106
Cavestany
y
Garcia.

En Barcelona á diez de Mayo de mil ochocientos noventa. Yo el infrascrito Tornero de esta Sta. Iglesia Catedral Basílica bauticé solemnemente á un niño que nació el siete de Abril último en la calle [illegible] número nueve, piso tercero, hijo legítimo de D. Mario Cavestany, militar, natural de Madrid y de Da. Patrocinio Garcia, natural de Guadalajara, casados en la parroquia de San Nicolás de Guadalajara segun consta. Se le pusieron por nombres: Mario, Aurelio, Saturnino. Abuelos paternos: D. [illegible]to, natural de Madrid y Da. Mercedes [illegible]da, natural de [illegible] de Canaria. Maternos: D. Blas, empleado jubilado, natural de Alfaro y Da. Teresa Garcia, difunta, natural de Guadalajara. Padrinos: el abuelo [illegible] y Da. Guadalupe Garcia, soltera, natural de Guadalajara. En fe de lo cual lo firmo fecha ut supra.

Buenaventura [illegible]
Tornero

En Barcelona á diez de Mayo de mil ochocientos noventa. Yo el infrascrito Tornero de esta Sta. Iglesia Catedral Basílica bauticé solemnemente á una niña que nació el seis del actual en la Plaza de Sta. Ana, número diez y nueve, tienda, hija legítima de D. Macario Furnols, sastre, natural de la Garriga y de Da. Marta Dupuis, natural de París, casados en la parroquia de San Jaime segun consta. Se le pusieron por nombres: Marta, Maria, Magdalena, Josefa. Abuelos paternos: D. José y Da. Magdalena, difuntos, naturales de la Garriga. Maternos: desconocido el abuelo y Da. Josefa Dupuis, difunta, natural de París. Padrinos: D. Bartolomé Canals, soltero, estudiante, natural de Barcelona y Da. Josefa Furniol, casada, natural de la Garriga. En fe de lo cual lo firmo fecha ut supra.

Buenaventura [illegible]
Tornero

En Barcelona á diez de Mayo de mil ochocientos noventa. Yo el infrascrito Tornero de esta Sta. Iglesia Catedral Basílica

1810. Falgueras y Ozaeta

bauticé solemnemente á un niño que nació el veinte y uno de Abril último en el Paseo Aduana, número trece, piso segundo hijo legítimo de D. Ignacio Falgueras, capitan de Carabineros, natural de ... y de Dª. Julia Ozaeta, natural de Albuquerque, casados en la parroquia ... de Pamplona segun consta. Se le pusieron por nombres: Guillermo, Julio, Ignacio. Abuelos paternos: D. Ignacio ..., natural de Zamora y Dª. ... Navarra, natural de ... Maternos: D. Antonio, difunto, natural de ... y Dª. Amalia ..., natural de ... seca. Padrinos: D. Ignacio Falgueras, estudiante y Dª. María Falgueras, ... naturales de Santander. En fe de lo cual lo firmo fecha ut supra.

Buenaventura ... Pbro. Ecón.

1811. Lluch y Carredó

En Barcelona á diez de Mayo de mil ochocientos noventa. Yo el infrascrito Ecónomo de esta Sta. Iglesia Catedral Basílica bauticé solemnemente á una niña que nació el primero del actual en la calle Bruch, número cincuenta y ... tro, entresuelo, hija legítima de D. ...

Lluch, del comercio y de Dª. Adela Carredó, naturales de Barcelona, casados en la parroquia de Santa María del Mar segun consta. Se le pusieron por nombres: Adela, Dolores, Monserrate, Juana. Abuelos paternos: D. Salvador, difunto natural de Barcelona y Dª. Gertrudis Aust, natural de Jabá. Maternos: D. Gabriel María, difunto, natural de Barcelona y Dª. Ana Ventura; natural de Sans. Padrinos: D. Bernardo Pujató, del comercio, natural de San Martín de Provensals y Dª. Raymunda Lluch, natural de Barcelona, casados. En fe de lo cual lo firmo fecha ut supra.

Buenaventura ... Pbro. Ecón.

En Barcelona á diez de Mayo de mil ochocientos noventa. Yo el infrascrito Ecónomo de esta Sta. Iglesia Catedral Basílica bauticé solemnemente á un niño que nació el seis del actual en la calle Vista Alegre de la Villa de Gracia, número veinte, casa torre, hijo legítimo de

D. Antonio Vadal, ... natural de Barcelona y de Dª. Juana ... natural de Gracia, casados en la parroquia de San Juan de Gracia segun consta. Se le pusieron por nombres: Antonio, Manuel, Juan. Abuelos paternos: D. José, difunto, natural de Palma de Mallorca y Dª. Gertrudis Freixas, natural de Barcelona. Maternos: D. José, difunto, natural de Villanueva y Geltrú y Dª. Manuela Casanys, natural de Barcelona. Padrinos: D. José Vadal, soltero, estudiante, natural de Gracia y la abuela paterna. En fe de lo cual lo firmo fecha ut supra.

Buenaventura ... Domero

1113
Ribas y Musarro.

En Barcelona á diez de Mayo de mil ochocientos noventa. Yo el infrascrito Domero de esta Sta. Iglesia Catedral Basílica bauticé solemnemente á una niña que nació el seis del actual en la calle de Metjes, número seis, tienda, hija legítima de D. Jaime Ribas, carpintero, natural de San Baudilio de Llobregat y de Dª. Elena Musarro, natural de Piera, casados en la parroquia de Sta. Maria del ... segun consta. Se le pusieron por nombres: Antonia, Magdalena, Micaela. Abuelos paternos: D. Lorenzo, natural de San Feliu de Llobregat y Dª. Micaela Balasch, natural de San Baudilio de Llobregat, difuntos. Maternos: D. Pedro, difunto y Dª. Magdalena Bosch, naturales de Piera. Padrinos: D. Juan Gabarró, armero, natural de Piera y Dª. Antonia Piter, natural de Gerona, casados. En fe de lo cual lo firmo fecha ut supra.

Buenaventura Mossen Pero
Domero

1114.
Incognita.

En Barcelona á diez de Mayo de mil ochocientos noventa. Yo el infrascrito Domero de esta Sta. Iglesia Catedral Basílica bauticé solemnemente á una niña que nació el primero del actual en la calle de Guardia, número trece, piso segundo, hija de padres desconocidos. Se le pusieron por nombres: Maria de los Angeles, Mercedes, Agueda. Padrinos: D. Enrique Espinet, medico y Dª. Angela Pujol, casados, naturales de Barcelona. En fe de lo cual lo firmo fecha ut supra.

Buenaventura Mossen Pero
Domero

1815
Bassa
y
Blanch

En Barcelona á once de Mayo mil ochocientos noventa. Yo el infrascrito Domero de esta Sta. Iglesia Catedral Basílica bauticé solemnemente á un niño que nació el diez y nueve del actual en la calle de la Cadena, número veinte y tres, tercero, hijo legítimo de D. Francisco Bassa, [illegible] natural de Sta. Eulalia de Ronsana y de Da. Maria Blanch, natural de [illegible], casados en la parroquia de San [illegible] segun [illegible]. Se le pusieron por nombres: Miguel, José, Francisco. Abuelos paternos: D. [illegible] natural de Sta. Eulalia de Ronsana y Da. [illegible] Pineda, natural de San Vicente de Riells. Maternos: D. José, labrador y Da. Maria Blanch, naturales de Aser. Padrinos: D. Miguel Torres, jornalero, natural de Prats de Rey y Da. Catalina [illegible], natural de Sta. Eulalia de Ronsana, casados. [illegible] fe de lo cual lo firmo fecha ut supra.

Buenaventura [illegible]
Domero

1816
Ester
y
Carreras.

En Barcelona á once de Mayo de mil ochocientos noventa. Yo el infrascrito Domero de esta Sta. Iglesia Catedral Basílica bauticé solemnemente á una niña que nació el [illegible] del actual en la Ronda Universidad, número veinte y siete, [illegible], hija legítima de D. Francisco Ester, jornalero, natural de Tode, y de Da. Martina Carreras, natural de Azanuy, casados en la parroquia de San José segun consta. Se le pusieron por nombres: Vicenta, Maria, Bernarda. Abuelos paternos: D. Juan, jornalero y Da. Vicenta Torrente, difunta, naturales de Lobrera. Maternos: D. José, natural de Azanuy y Da. Bernarda Nual, natural de Calasanz, difuntos. Padrinos: D. Constantino Huerta, jornalero, natural de Huesca. [illegible] fe de lo cual lo firmo fecha ut supra.

Buenaventura [illegible]
Domero

1817
Porta
y
Artén.

En Barcelona á once de Mayo de mil ochocientos noventa. Yo el infrascrito Domero de esta Sta. Iglesia Catedral Basílica bauticé solemnemente á una niña que nació el veinte y ocho de Abril último en la calle San Clemente, número cinco, piso segundo, hija legítima de D. Antonio Porta, jornalero, natural de Montblanch y de Da. Paula Artén, natural de Omelles,

casados en la parroquia de [illegible] segun
consto. Se le pusieron por nombres: Ro[illegible]
Encarnacion, Paula. Abuelos paternos:
D. José, jornalero y Dª María Palau, na-
turales de Montblanch. Maternos: D. [illegible]
jornalero, natural de [illegible] y
Dª María Pallás, natural de [illegible]. Pa-
drinos: D. Peregrin Soldevila, jornalero, na-
tural de Falset y Dª Rosa [illegible], na-
tural de Sarreal, casados. En fé de lo cual lo
firmo fecha ut supra.

Buenaventura [illegible] Pbro
Ecónomo

1818
Ros
y
Montserrat

En Barcelona á once de Mayo [de mil]
ochocientos noventa. Yo el infrascrito Ecónomo
de esta Sta. Iglesia Catedral Basílica bauti-
cé solemnemente á una niña que nació
veinte y seis de Abril último en la calle
Calabria, número cuarenta y ocho, piso
segundo, hija legítima de D. [illegible]
jornalero, natural de Aler y de Dª [illegible]
Montserrat, natural de San Saturnino de
Noya, casados en la parroquia del Sto Án-
gel Custodio segun dijeron. Se le pusieron
por nombres: Narcisa, Fernanda, Dolores. Abue-
los paternos: D. Amerio, natural de [illegible]
y Dª María Angela Carles, natural de [illegible]

nas, difuntos. Maternos: D. Salvador y
Dª Francisca Rosell, naturales de San
Saturnino de Noya, difuntos. Padrinos:
D. Manuel Roig, soltero, jornalero, na-
tural de Barcelona y Dª Narcisa Ros,
viuda, natural de Gerona. En fé de lo cual
lo firmo fecha ut supra.

Buenaventura Massaguer Pbro
Ecónomo

1819
Segunto

En Barcelona á once de Mayo de
mil ochocientos noventa. Yo el infrascrito
Ecónomo de esta Sta Iglesia Catedral Basíli-
ca bauticé solemnemente á un niño que
nació el ocho del actual en la calle de las
Huertas número seis, entresuelo, hijo de pa-
dres desconocidos. Se le pusieron por nom-
bres: José, Francisco, Antonio. Padrinos: D. José
Gonzalez, casado, jornalero, natural de [illegible]
las y Dª Josefa Garcia, soltera, natural de
Valencia. En fé de lo cual lo firmo fecha ut
supra.

Buenaventura Massaguer Pbro
Ecónomo

En Barcelona á once de Mayo de

1820
Incognita

mil ochocientos noventa. Yo el infrascrito Domero de esta Sta. Iglesia Catedral Basílica bauticé solemnemente á una niña que nació el ocho del actual en la calle Magdalenas, número cinco, piso [illegible], hija de padres desconocidos. Se le pusieron por nombres: Antonia, Joaquina, Desamparados. Padrinos: D. Joaquin Rosich, dependiente de comercio y D.ª Antonia Rosich, solteros, naturales de Barcelona. En fe de lo cual lo firmo fecha ut supra.

Buenaventura [illegible]
Domero

1821
Incognita.

En Barcelona á once de Mayo de mil ochocientos noventa. Yo el infrascrito Domero de esta Sta. Iglesia Catedral Basílica bauticé solemnemente á una niña que nació el veinte y dos de Abril último en la calle de Sicilia, número [illegible]oventa y [illegible], tienda, hija de padres desconocidos. Se le pusieron por nombres: Antonia, María, Josefa. Padrinos: D. Luis Oliver, [illegible], natural de Sto. Domingo [illegible] y Dª Concepcion Pallarés, natural de Barcelona, solteros. En fe de lo cual lo firmo fecha ut supra.

Por Decreto de Santa Visita. Dr. Fran[illegible]

1822
Incognito

[illegible] [illegible] Angarill [illegible] de Bona [illegible] [illegible] Maria [illegible] de [illegible] 1902 [illegible]

En Barcelona á once de Mayo de mil ochocientos noventa. Yo el infrascrito Domero de esta Sta. Iglesia Catedral Basílica bauticé solemnemente á un niño que nació el veinte de Abril último en la calle de Sitges, número tres, piso primero, hijo de padres desconocidos. Se le pusieron por nombres: Narciso, José, Vicente. Padrinos: D. Narciso Mir, viudo, sastre natural de Gerona y Dª María Angarill, casada, natural de Pons. En fe de lo cual lo firmo fecha ut supra.

Buenaventura Massaguer Pbro.
Domero

1823
Incognito

[illegible]

En Barcelona á once de Mayo de mil ochocientos noventa. Yo el infrascrito Domero de esta Sta. Iglesia Catedral Basílica bauticé solemnemente á un niño que nació el dos del actual en la calle Robador, número veinte y siete, tienda, hijo de padres desconocidos. Se le pusieron por nombres: Felipe, Santiago, Hermas. Madrina Dª María Angarill, casada, natural de Barcelona. En fe de lo cual lo firmo fecha ut supra.

Buenaventura Massaguer Pbro.
Domero

1824
Agulló
y
Rollan.

En Barcelona á once de Mayo de mil ochocientos noventa. Yo el infrascrito Domero de esta Sta. Iglesia Catedral Basílica bauticé solemnemente á un niño que nació el veinte y cinco de Abril último en la calle Villarroel, número setenta y [illegible], piso cuarto, hijo legítimo de D. Ramon Agulló, jornalero, natural de Peracals y de Da. Magdalena Rollan, natural de Pobla de Segur, casados en la parroquia de Pobla de Segur segun [illegible]. Se le pusieron por nombres: Roque, Francisco, Ramon. Abuelos paternos: D. Antonio, labrador y Da. Cecilia Font, naturales de Peracals. Maternos: D. Jaime, jornalero, natural de Monzo y Da. Teresa Mestre, natural de Pobla de Segur. Padrinos: D. Roque Martin, soltero, estudiante, natural de Barcelona y Da. Francisca Reyes casada, natural de Peracals. En fe de lo cual lo firmo fecha ut supra. [illegible]

Buenaventura [illegible]
Domero

1825
Bové
y
Perales.

En Barcelona á once de Mayo de mil ochocientos noventa. Yo el infrascrito Domero de esta Sta. Iglesia Catedral Basílica bauticé solemnemente á un niño que nació el tres del actual en la calle S. Cristo de la Platería, número uno, piso cuarto, hijo legítimo de D. Rosendo Bové, dependiente, natural de Tarragona y de Da. Rafaela Perales, natural de Játiva, casados en la parroquia de San Cucufate segun consta. Se le pusieron por nombres: Rosendo, Ignacio, Domingo. Abuelos paternos: D. Domingo, difunto y Da. Teresa Longo, naturales de Tarragona. Maternos: D. Luis, jornalero, y Da. Buenaventura Torró, naturales de Játiva. Padrinos: D. Ignacio Bové, dependiente, natural de Tarragona y Da. Estrella Valenti, natural de Villanueva, casados. En fe de lo cual lo firmo fecha ut supra.

Buenaventura [illegible]
Domero

1826
[illegible]
[illegible]
[illegible]ydas.

En Barcelona á once de Mayo de mil ochocientos noventa. Yo el infrascrito Domero de esta Sta. Iglesia Catedral Basílica bauticé solemnemente á una niña que nació el primero del actual en la calle Conde del Asalto, número cincuenta

y siete, tienda, hija legítima de D. Hilario Bergas, cortante, natural de Sant ... y de D.ª Dolores Freixedas, natural de ... casados en la parroquia de San Pablo según constó. Se le pusieron por nombres: Rosa, Juana, Eugenia. Abuelos paternos: D. José, labrador, natural de la Pina y D.ª Anastasia Masdevall, natural de Sta. Pau. Maternos: D. Cristobal, difunto, natural de San Pedro Molanta y D.ª Angela Alou, natural de Gerona. Padrinos: D. Francisco Alou, cafetero, natural de Gerona y D.ª Rosa Rovirosa, natural de San Pedro Molanta, casados. En fe de lo cual lo firmo fecha ut supra.

Buenaventura Massanell, Domero.

1227 Buils y Monteys.

En Barcelona á once de Mayo de mil ochocientos noventa. Yo el infrascrito Domero de esta Sta Iglesia Catedral Basílica bauticé solemnemente á un niño que nació el diez del actual en la calle de Sto Domingo de Sta Catalina, número ... piso cuarto, hijo legítimo de D. Salvador Buils, del comercio, natural de Lloret de Mar y de D.ª Filomena Monteys, natural de Vilanova de la Roca, casados en la parroquia de San Jaime según constó. Se le pusieron por nombres: Emilio, María, Filomena. Abuelos paternos: D. Manuel, carpintero y D.ª Concepcion Gandol, naturales de Lloret de Mar. Maternos: D. José, labrador y D.ª Teresa Mas, naturales de Vilanova de la Roca. Padrinos: D. Esteban Monteys, labrador, natural de Vilanova de la Roca y D.ª Josefa Bofill, natural de Lloret de Mar, casados. En fe de lo cual lo firmo fecha ut supra.

Buenaventura Massanell, Domero.

1228 Brotons y Rico.

En Barcelona á once de Mayo de mil ochocientos noventa. Yo el infrascrito Domero de esta Sta Iglesia Catedral Basílica bauticé solemnemente á una niña que nació el veinte y cuatro de Abril último en la calle Tarascó número seis piso segundo, hija legítima de D. Antonio Brotons, jornalero, natural de Concentaina y de D.ª Gumersinda Rico, natural de Monovar, casados en la parroquia de San Cucufate según constó. Se le pusieron por

nombres: Concepcion, Joaquina, Josefa. Abue-
los paternos: D. Ramon, difunto y Dª Jo-
sefa Gisbert, naturales de Concentaina. Ma-
ternos: D. José, difunto y Dª Joaquina
Lopez, naturales de Monovar. Padrinos:
D. José Albors, jornalero, natural de Concen-
taina y Dª Concepcion Rico, natural de
Monovar, solteros. En fe de lo cual lo fir-
mo fecha ut supra.

Buenaventura Masauer
Domero

1829
Belarte
y
Perez

En Barcelona á once de Mayo de mil
ochocientos noventa. Yo el infrascrito Do-
mero de esta Sta. Iglesia Catedral Parroquial
ca bauticé solemnemente á un niño que
nació el veinte y tres de Abril último en
la Ronda de la Universidad, número
... portería, hijo legítimo de D. Manuel Be-
larte, labrador y de Dª Modesta Perez, na-
turales de Caudiel, casados en la parroquia
del mismo pueblo segun consta. Se le pu-
sieron por nombres: Vicente, Ramon, Ri-
cardo. Abuelos paternos: D. José, labra-
dor y Dª Teresa Pintado, naturales de Cau-
diel. Maternos: D. Ramon, labrador y
Dª Luisa Cortés, naturales de Caudiel.
Padrinos: D. Blas Cortés, del comercio

1830
Berber
y
Garcia

tural de Almenara y Dª Consuelo Perez,
natural de Caudiel, solteros. En fe de lo
cual lo firmo fecha ut supra.

Buenaventura Masauer Pbro
Domero

En Barcelona á once de Mayo de
mil ochocientos noventa. Yo el infrascrito
Domero de esta Sta. Iglesia Catedral Parro-
quial bauticé solemnemente á un niño que
nació el veinte y dos de Abril último
en la calle Fomento, número cincuenta
y uno piso tercero, hijo legítimo de D. An-
tonio Berber, ebanista y de Dª Dolores Garcia,
naturales de Granada, casados en la parro-
quia de Sta. Ana de la misma ciudad se-
gun dijeron. Se le pusieron por nombres:
Enrique, Roman, Casimiro. Abuelos pater-
nos: D. Torcuato, difunto, natural de Gua-
dix y Dª Constanza Arcas, natural de Gra-
nada. Maternos: D. Francisco, labrador
y Dª Encarnacion Ruiz, naturales de
Granada. Padrinos: D. Casimiro Ferré
pintor y Dª Elvira Ferré, solteros, natu-
rales de Barcelona. En fe de lo cual lo fir-

mo fecha ut supra.

Buenaventura Prasne Ti-
Barrera

1831
Bech
y
Ballarin.

En Barcelona á once de Mayo de
mil ochocientos noventa. Yo el infrascri-
to Domero de esta Sta. Iglesia Catedral Ba-
sílica bauticé solemnemente á un ni-
ño que nació el primero del actual en
la calle Provenza, número doscientos cuar-
ta y dos, piso segundo, hijo legítimo de D.
Eduardo Bech, albañil, natural de Fi-
ras y de Dª. Concepcion Ballarin, natural
de Barbastro, casados en la parroquia de
la Asuncion [?] segun consta. Se le pusieron
por nombres: Eduardo, Prudencio, Franc-
Abuelos paternos: D. Pedro, difunto
Teresa Moncanut, natural de Fi...
Maternos: D. Francisco, albañil y Dª...
toria Tarella, naturales de Barbastro. Pa-
drinos: D. José Sans, soltero, calesero y Dª. Jo-
aquina Barberi, casada, naturales de Bar-
bastro. En fé de lo cual lo firmo fecha ut
supra. = [?] de Barbastro = vale el anterior añadido.

Buenaventura Prasne
Barrera

En Barcelona á once de Mayo de
mil ochocientos noventa. Yo el infras-

to Domero de esta Sta. Iglesia Catedral Ba-
sílica bauticé solemnemente á una niña que
nació el nueve del actual en San Martin
de Provensals, calle Marina, número sesenta
tienda, hija legítima de D. Ramon Coscolla
cerrajero, natural de Monesma y de Dª. Mag-
dalena Manaut, natural de Llers, casados
en la parroquia de la Merced segun consta.
Se le pusieron por nombres: Juana, Mag-
dalena, Josefa. Abuelos paternos: D. Manuel,
cerrajero, natural de Monesma y Dª. Medar-
da Martel, natural de Benabarre. Mater-
nos: D. José, natural de Grus y Dª. Rosa
Servat, natural de Llers, difuntos. Padrinos:
D. Amadeo Rottier, tintorero, natural de
Paris y Dª. Juana Prats, natural de Barce-
lona, solteros. En fe de lo cual lo firmé fecha
ut supra.

Buenaventura Prasne Ti-
Barrera

En Barcelona á once de Mayo de
mil ochocientos noventa. Yo el infrascri-
to Domero de esta Sta. Iglesia Catedral Ba-
sílica bauticé solemnemente á una niña

que nació el veinte y tres de Abril últ... en la Ronda de San Pablo, número diez, piso cuarto, hija legítima de D. Pedro ...tera, empleado y de Dª. Joaquina ..., naturales de Puebla de Castro, casados en la parroquia de Sta. Bárbara del mismo pueblo según consto. Se le pusieron por nombres: Francisca, Dolores, Emilia. Abuelos paternos: D. Antonio, difunto y Dª. Isidra Ferrer, naturales de Puebla de Castro. Maternos: D. Tomás, labrador y Dª. María Sopena, naturales de Puebla de Castro. Padrinos: D. Francisco Pons, guarnicionero, natural de Valencia y Dª. Dolores Sabayo, natural de Valladolid, casados. En fe de lo cual lo firmo fecha ut supra.

Buenaventura ...

1834
Canals y Cortina.

En Barcelona á once de Mayo de mil ochocientos noventa. Yo el infrascrito Domero de esta Sta. Iglesia Catedral Basílica bauticé solemnemente á una niña que nació el veinte y cinco de Abril último en la calle del Call, número diez, piso cuarto, hija legítima de D. Jaime Canals, militar, natural de Igualada y de Dª. Luisa Cortina, natural de Barcelona, casados en la parroquia de los Angeles según consto. Se le pusieron por nombres: Matilde, Rosa, Josefa. Abuelos paternos: D. Antonio y Dª. Josefa Marros, difuntos, naturales de Igualada. Maternos: D. José, natural de Tremp y Dª. Teresa Pujol, natural de Barcelona, difuntos. Padrinos: D. José Canals, latonero, natural de Igualada y Dª. Rosa Sans, natural de Barcelona, casados. En fe de lo cual lo firmo fecha ut supra.

Buenaventura ... Domero.

1835
...

En Barcelona á once de Mayo de mil ochocientos noventa. Yo el infrascrito Domero de esta Sta. Iglesia Catedral Basílica bauticé solemnemente á un niño que nació el veinte y ocho de Abril último en la calle Ricalgués, número siete, piso segundo, hijo legítimo de D. Jaime Clará, estereró, natural de Vich y de Dª. Eustaquia Alonso, natural de Peralta de Navarra, casados en la parroquia de San Agustín según consto. Se le pusieron por nom-

bres: Jaime, Vidal, Ramon. Abuelos pa-
ternos: D. Ramon, [illegible], natural de San
Julian y Dª Francisca Serra, natural de
Vich. Maternos: D. Pascual y Dª [illegible]
Zaldrenche, difuntos, naturales de Peralta.
Padrinos: D. Ramon Sabaté, soltero, [illegible]
natural de Barcelona y Dª Ceracia [illegible]
biñan, casada, natural de Zaragoza. En fe
de lo cual lo firmo fecha ut supra.

Buenaventura Usque [illegible]

1836.
Casasnovas
y
Asensio.

En Barcelona á once de Mayo de
mil ochocientos noventa. El Rdo [illegible]
D. Juan Mir, Pbro de la Compañía [illegible]
[illegible], con licencia del infrascrito Domero
Sta Iglesia Catedral Basílica, bautizó solem-
nemente á un niño que nació el veinti-
nueve de Abril último en la calle Diputa-
cion, número doscientos veinte y dos, [illegible]
to, hijo legítimo de D. Francisco Casasnovas
empleado, natural de Palma y de Dª Petro-
nila Asensio, natural de Muel, casados en la
parroquia de los Ángeles segun consta. Se le pu-
sieron por nombres: Juan, Francisco de Asís, Con-
stantino. Abuelos paternos: D. Juan y Dª [illegible]
na Maria Mir, difuntos, naturales de Pal-
ma. Maternos: D. Constantino, empleado, natu-

de Muel y Dª Agustina Rubio, natural
de Tossos. Padrinos: el abuelo materno y
Dª Juana Casasnovas, soltera, natural de
Palma. En fe de lo cual lo firmo fecha ut
supra. T=consto=vale

Buenaventura [illegible] Domero

17 mayo
Germán

En Barcelona á once de Mayo de mil
ochocientos noventa. Yo el infrascrito Dome-
ro de esta Sta Iglesia Catedral Basílica
bauticé solemnemente á un niño que na-
ció el treinta de Abril último en la calle de
Salvadors, número diez y ocho, piso cuarto, hi-
jo legítimo de D. Vicente del Campo, jornale-
ro, natural de Montanejos y de Dª Matil-
de de San German, natural de Valencia, ca-
sados en la parroquia del Carmen segun
consta. Se le pusieron por nombres: Juan,
Mariano, Vicente. Abuelos paternos: D. Ra-
mon y Dª Maria Montolio, difuntos, na-
turales de Montanejos. Maternos: D. Vicente
jornalero, natural de Valencia y Dª Joa-
quina Collado, natural de Montanejos.
Padrinos: D. Juan Prat, soltero, chapi-

cero, natural de Olot, y D.ª Luisa Mar-
ti, casada, natural de la Barceloneta.
En fe de lo cual lo firmo fecha ut su-
pra. Buenaventura Prims Pbro.
Torrens

1838
Dominguez
y
Calafi.

En Barcelona á once de Mayo de mil
ochocientos noventa. Yo el infrascrito Domine-
ro de esta Sta. Iglesia Catedral Basilica
bauticé solemnemente á una niña que
nació el veinte y ocho de Abril último
en la calle Villarroel, número cuarenta
y ocho, tienda, hija legítima de D. José Do-
minguez, zapatero, natural de [illegible]
de D.ª Milagro Calafi, natural de Con-
centaina, casados en la parroquia de los
Angeles segun consta. Se le pusieron por
nombres: Josefa, Francisca, Milagro. Abue-
los paternos: D. Vicente, difunto y D.ª Fran-
cisca Cardona, naturales de Concentaina.
Maternos: D. Joaquin, zapatero y D.ª Mi-
lagro Ribelles, naturales de Concentaina.
Padrinos: D. Vicente Dominguez, zapatero,
natural de Planes y D.ª Josefa Baguer, natu-
ral de Mataró, casados. En fe de lo cual lo fir-
mo fecha ut supra.
Buenaventura Prims
Torrens

[margin:] Casó con Ramon Luisa Puertas el 30 ... 1943 en ... Joan ... ta Vall

1839
Elias

En Barcelona á once de Mayo de
mil ochocientos noventa. Yo el infrascrito Do-
minero de esta Sta. Iglesia Catedral Basilica
bauticé solemnemente á un niño que nació
el primero del actual en la calle Casanovas,
número quince, piso segundo, hijo legítimo
de D. Geronimo Elias, del comercio, natural
de Cervera y de D.ª Joaquina Estер, natural de
Barcelona, casados en la parroquia de San
Pablo segun dijeron. Se le pusieron por nom-
bres: Emilio, Joaquin, Felipe: Abuelos pater-
nos: D. Mauricio, confitero, natural de Cerve-
ra y D.ª Rosa Estany, natural de Reus. Mater-
nos: D. Francisco difunto y D.ª Magdalena
Bertran naturales de Barcelona. Padrinos:
D. Emilio Pareras, estudiante y D.ª Teresa Elias,
solteros, naturales de Barcelona. En fe de lo
cual lo firmo fecha ut supra. "consta" vale.
Buenaventura Prims Pbro.
Torrens

En Barcelona á once de Mayo de mil
ochocientos noventa. Yo el infrascrito Domero
de esta Sta. Iglesia Catedral Basilica bauticé so-
lemnemente á una niña que nació el veinte

y tres de Abril último en la calle Puerta Nueva, número uno, piso cuarto, hija legítima de D. Francisco Ensuñat, encuadernador y de Dª Ana Escribas, naturales de Barcelona, casados en la parroquia de Sta. Madrona segun constó. Se le pusieron por nombres: Antonia, Francisca, Rosa. Abuelos paternos: D. Francisco, jornalero, natural de Talarn y Dª Antonia Juvé, natural de Barcelona. Maternos: D. Agustin, jornalero, natural de Barcelona y Dª Antonia Pin... natural de San Quintin de Mediona. Padrinos: los abuelos paterno y materna. En fe de lo cual lo firmo fecha ut supra.

Buenaventura Rissech [illegible]

1841
Español y del Pozo.

En Barcelona á once de Mayo de mil ochocientos noventa. Yo el infrascrito Domero de esta Sta. Iglesia Catedral Basílica bauticé solemnemente á una niña que nació el catorce de Abril último en la calle Montaner, número uno, piso cuarto, hija legítima de D. José Español, oficial de telégrafos, natural de Santiago de Cuba y de Dª Herminia del Pozo, natural de Badajoz, casados en la parroquia de los Angeles segun dijeron. Se le pusieron por nombres: Enriqueta, Rosario, Herminia. Abuelos paternos: D. Manuel, natural de Villareal y Dª Josefa Puyals, natural de Sta Marta (República Argentina). Maternos: D. Francisco, natural de Cadiz y Dª Joaquina Silva, natural de Badajoz, difuntos. Padrinos: D. José María Baixter, casado, oficial de telégrafos, natural de Murcia y Dª Concepcion del Pozo, soltera, natural de Badajoz. En fe de lo cual lo firmo fecha ut supra.

Buenaventura [illegible] Pbro Zamora

1842
[illegible]

En Barcelona á once de Mayo de mil ochocientos noventa. Yo el infrascrito Domero de esta Sta. Iglesia Catedral Basílica bauticé solemnemente á un niño que nació el veinte y siete de Abril último en la calle Conde Asalto, número treinta y dos, piso segundo, hijo legítimo de D. Gabriel Estaper, camarero, natural de Barcelona y de Dª Antonia Badia, natural de Sarreal, casados en la parroquia de San José segun constó. Se le pusieron por nombres: Gabriel, José, Ramon. Abue

los paternos: D. Gabriel, difunto y Dª Antonia Tomás, naturales de Barcelona. Maternos: D. Jaime, difunto y Dª Paula Rosa... naturales de Sarreal. Padrinos: D. José Pa...vira, cortante, natural de Barcelona y Dª Josefa Badia, natural de Sarreal, casada. En fe de lo cual lo firmo fecha ut supra.

Buenaventura Masseres Pbro. Domero

1843
Enrich y Montull.

En Barcelona á once de Mayo de mil ochocientos noventa. Yo el infrascrito Domero de esta Sta. Iglesia Catedral Basílica bauticé solemnemente á una niña que nació el treinta de Abril último en la calle Salvadors, número doce, piso segundo, hija legítima de D. Ramon Enrich, jornalero, natural de Igualada y de Dª Manuela Montull, natural de Fraga, casados en la parroquia del Carmen segun consta. Se le pusieron por nombres: Antonia, Julia, Rosa. Abuelos paternos: D. José, jornalero y Dª Josefa Mur... difunta, naturales de Igualada. Maternos: D. Valero, jornalero y Dª Lorenza Vilar... naturales de Fraga. Padrinos: el abuelo ... y Dª Rosa Llorens, casada, natural de Igualada. En fe de lo cual lo firmo fecha ut supra.

Buenaventura Masseres Pbro. Domero

1844 Ferrer y Figueras.

En Barcelona á once de Mayo de mil ochocientos noventa. Yo el infrascrito Domero de esta Sta. Iglesia Catedral Basílica bauticé solemnemente á un niño que nació el veinte y ocho de Abril último en Gracia, calle de San Pedro Martir, número doce, piso tercero, hijo legítimo de D. Salvador Ferrer, dorador, natural de Rodoñá y de Dª Antonia Figueras, natural de Valencia, casados en la parroquia de los Angeles segun consta. Se le pusieron por nombres: Salvador, Antonio, Magin. Abuelos paternos: D. Magin, labrador, natural de Puigtiñós y Dª Margarita Ferrer, natural de Rodoñá. Maternos: D. Antonio, jornalero, natural de Madrid y Dª Dolores Mulero, natural de Valencia. Padrinos, los abuelos paterno y materna. En fe de lo cual lo firmo fecha ut supra.

Buenaventura Masseres Pbro. Domero

En Barcelona á once de Mayo de mil ochocientos noventa. Yo el infrascrito Domero de esta Sta. Iglesia Catedral Basi-

1845
Fernandez
y
Lamarca

silica bauticé solemnemente á una niña que nació el veinte y seis de Abril último en la calle Ataulfo, numero diez y ocho, piso segundo, hija legítima de D. Adolfo Fernandez, periodista, y de Dª. Antonia Lamarca, naturales de Barcelona, casados en la parroquia de la Merced, segun constó. Se le pusieron por nombres: Amparo, Emilia, Luisa. Abuelos paternos: D. José, difunto, natural de [illegible] y de Dª. Francisca Ferrando, natural de Montagut. Maternos: D. Simeon, empleado, natural de Martorell y Dª. Antonia Tomas, natural de Almenar. Padrinos: los abuelos materna y paterna. En fe de lo cual lo firmo fecha ut supra.

Buenaventura M. [illegible]

1845
Garcia
y
Aguilar.

En Barcelona á once de Mayo de mil ochocientos noventa. Yo el infrascrito Domero de esta Sta. Iglesia Catedral Basílica bauticé solemnemente á una niña que nació el veinte y ocho de Abril último en la Barceloneta, calle Proclamacion, numero veinte y tres, piso segundo, hija legítima de D. Juan Garcia, jornalero y de Dª. Maria Aguilar, naturales de Sot de Ferrer, casados en la parroquia del mismo pueblo segun consto. Se le pusieron por nombres: Maria, Magdalena, Adriana. Abuelos paternos: D. Juan, jornalero y Dª. Maria Clavell, naturales de Sot de Ferrer. Maternos: D. Ramon, jornalero y Dª. Maria Aguilar, naturales de Sot de Ferrer. Padrinos: D. Antonio Aguilar, jornalero y Dª. Magdalena Aguilar, solteros, naturales de Sot de Ferrer. En fe de lo cual lo firmo fecha ut supra.

Buenaventura Masrrucu Pbro.

1847
[illegible]
Perelló.

En Barcelona á once de Mayo de mil ochocientos noventa. Yo el infrascrito Domero de esta Sta. Iglesia Catedral Basílica bauticé solemnemente á una niña que nació el veinte y ocho de Abril último en la calle Cadena, numero siete bis, piso cuarto, hija legitima de D. Feliciano Joan, fotógrafo, natural de Castelnovo y de Dª. Maria Perelló, natural de Palma de Mallorca, casados en la parroquia de

Sta Cruz de Palma de Mallorca, según [illegible]
tó. Se le pusieron por nombres: Rosenda,
Maria, Felipa. Abuelos paternos: D. [illegible]
tricio, natural de Pinedo [illegible] y Dª [illegible]
Conde, natural de Castrinovo, difunta. Ma-
ternos: D. Antonio, pescador y Dª Maria
Xemena, naturales de Palma. Padrinos:
D. Felipe Perelló, soltero, fotografo, natural
de Palma y la abuela materna. En fe de
lo cual lo firmo fecha ut supra.

Buenaventura Masanet [illegible]

1848
Gutierrez
y
Larraga.

En Barcelona á once de Mayo de mil
ochocientos noventa. Yo el M. I. Sr. D. Tomás
Sanchez Gonzalez, Pbro, Canónigo [illegible]
Iglesia Catedral Basílica bauticé solemnemen-
te con asistencia del Domero de semana á
un niño que nació el primero del actual
en la calle Lauria, número ochenta y dos, pi-
so segundo, hijo legítimo de D. Francisco Gu-
tierrez, farmacéutico, natural de la Puebla
y de Dª Elisa Larraga, natural de Ferrol, ca-
sados en la parroquia de San Nicolás de la
Coruña según dijeron. Se le pusieron por
nombres: Luis, Gonzaga, Felipe, Antonio. Abue-
los paternos: D. Francisco, difunto, natu-
ral de la Puebla y Dª Maria Antonia [illegible]

Campa, natural de Casar de Periedo. Ma-
ternos: D. José y Dª Josefa Rodriguez, difun-
tos, naturales de Ferrol. Padrinos: D. José
Garcia, casado, del comercio, natural de [illegible]
[illegible] y Dª Rita Gutierrez, soltera, natu-
ral de la Coruña. En fe de lo cual lo firmo
fecha ut supra.

Tomás Sanchez
y Gonzalez

1849
Gurnet
y
Valls.

En Barcelona á once de Mayo de mil
ochocientos noventa. Yo D. Vicente [illegible]
y Dalmases, Pbro, Provisor de la Diócesis y Ca-
nónigo Doctoral de esta Sta Iglesia Catedral
Basílica, con asistencia del Domero de sema-
na, bauticé solemnemente á un niño que
nació el tres del actual en la calle de Escude-
llers, número setenta y cinco, piso segundo,
hijo legítimo de D. José Luis Gurnet, plate-
ro y de Dª Carmen Valls, naturales de Barce-
lona, casados en la parroquia de la Merced
según consta. Se le pusieron por nombres:
José Maria, Luis, Alejandro. Abuelos paternos:
D. Jose, difunto y Dª Francisca Genovevas
Moret, naturales de Mataró. Maternos: D. José,

natural de Vich y Dª ... natural de Barcelona, difuntos. Padrinos: ... pio Roca, casado, bordador y Dª ... cheiron, soltera, naturales de Barcelona. En fe de lo cual lo firmo fecha ut supra.

Buenaventura Bissoer ... Domero

1850 Guerri y Celma.

En Barcelona á once de Mayo de mil ochocientos noventa Yo el infrascrito Domero de esta Sta. Iglesia Catedral Basílica bauticé solemnemente á una niña que nació el dia ... y nueve de Abril último en la calle Flassaders, número cuarenta y dos, piso primero, hija legítima de D. Ramon Guerri, jornalero, natural de Torre del Compte y de Dª Paulina Celma, natural de Valderrobles, casados en la parroquia de Valderrobles segun consto. Se le pusieron por nombres: Dolores, Laura, Eulalia, Emerenciana. Abuelos paternos: D. José, natural de Valderrobles y Dª Maria Antonia Binaja, natural de Torre del Compte, difuntos. Maternos: D. Roque, difunto y Dª Joaquina Conchello, naturales de Valderrobles. Padrinos: D. Francisco Borrás, jornalero, natural de Palma y Dª ... Sanchez, natural de San Martin de Provensals, casado y soltera respectivamente. En fe de lo cual lo firmo fecha ut supra.

Buenaventura Bissoer Pbro. Domero

1851 Gelambí y Burgal.

En Barcelona á once de Mayo de mil ochocientos noventa Yo el infrascrito Domero de esta Sta. Iglesia Catedral Basílica bauticé solemnemente á una niña que nació el nueve del actual en la calle Diputacion, número cuatrocientos veinte y cuatro, tienda, hija legítima de D. José Gelambí, jornalero, natural de Reus y de Dª Maria Burgal, natural de Guimerá, casados en la parroquia de San Pedro de las Puellas segun consto. Se le pusieron por nombres: Maria, Teresa, Margarita. Abuelos paternos: D. Gabriel, jornalero, natural de Reus y Dª Teresa Franquet, natural de Morera. Maternos: D. Juan, difunto y Dª Maria Llort, naturales de Guimerá. Padrinos: los abuelos paterno y materna. En fe de lo cual lo firmo fecha ut supra.

Buenaventura Bissoer Pbro. Domero

1852
Hostench
y
Vilanova.

En Barcelona á once de Mayo de mil ochocientos noventa. Yo el infrascrito Domero de esta Sta. Iglesia Catedral Basílica bauticé solemnemente á una niña que nació el siete del actual en la calle Ataulfo (sic) Ausias March, Cuartel de la Guardia Civil, hija legítima de D. Ramon Hostench, guardia civil, natural de Rivas y Dª. Maria Vilanova, natural de Vallfogona, casados en la parroquia de Sta Maria del Mar segun dijeron. Se le pusieron por nombres: Matilde, Maria, Josefa. Abuelos paternos: D. Fernando, militar retirado, natural de Castellon de Ampurias y Dª. Francisca Monell, natural de Aiguaviva. Maternos: D. [illegible] difunto, natural de Orfas, y Dª. Francisca Colubret, natural de Cornudell. Padrinos: Martin Vilanova, droguero, natural de San Lorenzo de Munga y Dª. Matilde Ferrer, natural de Massanet de la Selva, solteros. En fe de lo cual lo firmo fecha ut supra.

Buenaventura Masnou [illegible]
Domero

1853
Jovè
y
Tarragó.

En Barcelona á once de Mayo de mil ochocientos noventa. Yo el infrascrito Domero de esta Sta. Iglesia Catedral Basilica bauticé solemnemente á un niño que nació el primero del actual en la calle Cabañas, número setenta y ocho tienda, hijo legítimo de D. José Jové, del comercio, natural de Vallbona de las Monjas y de Dª. Magdalena Tarragó, natural de Vinebre, casados en la parroquia de la Concepcion segun consta. Se le pusieron por nombres: Manuel, Jose, Pedro. Abuelos paternos: D. Manuel jornalero y Dª. Magdalena Martorell, naturales de Vallbona de las Monjas. Maternos: D. Miguel, difunto, natural de Argentera y Dª. Maria Miró, natural de Vinebre. Padrinos: los abuelos paterno y materna. En fe de lo cual lo firmo fecha ut supra.

Buenaventura Masnou Peró
Domero

1854
[illegible]
[illegible]

En Barcelona á once de Mayo de mil ochocientos noventa. Yo el infrascrito Domero de esta Sta. Iglesia Catedral Basilica bauticé solemnemente á una niña que nació el veinte y siete de Abril último en la calle de Gerona, número ciento ocho, piso cuarto, hija legítima de D. Trinidad Blancuna, jornalera, natural de Barcelona

y de Dª María Sulé, natural de Vilallonga, casados en la parroquia de San Francisco de Paula segun constó. Se le pusieron por nombres: María, Josefa, Trinidad. Abuelos paternos: D. Juan y Dª Josefa Estrany, difuntos, naturales de Barcelona. Maternos: D. Pedro, jornalero, natural de Vilallonga y Dª [illegible], natural de Pla de Cabras. Padrinos: D. José Llacuna, soltero, dibujante, natural de Barcelona y la abuela materna. En fe de lo cual lo firmo fecha ut supra.

Buenaventura [illegible]

1855
Llaveria
y
Porrera.

En Barcelona á once de Mayo de mil ochocientos noventa. Yo el infrascrito Domero de esta Sta Iglesia Catedral Basílica bauticé solemnemente á una niña que nació el veinte y ocho de Abril último en la calle Rech Condal, número doce, piso cuarto, hija legítima de D. José Llaveria, cerrajero y de Dª Rosa Porrera, naturales de Gratallops, casados en la parroquia de la Merced segun constó. Se le pusieron por nombres: Matilde, Rosa, Josefa. Abuelos paternos: D. José, difunto y Dª Antonia Porrera, naturales de Gratallops. Maternos: D. Lorenzo, difunto y Dª María Llaveria, naturales de Gratallops. Padrinos: D. José Porrera, del comercio, natural de Gratallops y Dª Matilde, natural de Barcelona, casados, representados por D. Hermenegildo Viñas, estudiante y Dª Consuelo Caiser, solteros, naturales de Barcelona. En fe de lo cual lo firmo fecha ut supra.

Buenaventura [illegible] Pbro
[illegible]

1856
Marañon
y
Aday.

En Barcelona á once de Mayo de mil ochocientos noventa. Yo el infrascrito Domero de esta Sta Iglesia Catedral Basílica bauticé solemnemente á un niño que nació el nueve del actual en la calle de Alí-Bey, casa sin número, piso cuarto, hijo legítimo de D. Rafael Marañon, empleado natural de Medina de Pomar y de Dª Magdalena Aday, natural de Durango, casados en la parroquia de San Gil de Zaragoza segun constó. Se le pusieron por nombres: Luis, Antonio, Rafael. Abuelos paternos: D. Francisco y Dª Isidora Torres, difuntos, naturales de Medina. Maternos: D. Martin,

difunto y Dª. Sofia Echavarre, natura-
les de Durango. Padrinos: D. Pedro Ci-
-muente, casado, sastre, natural de Mahon
y Dª. Mercedes Peña, soltera, natural de
Barcelona. En fe de lo cual lo firmo fecha
ut supra.

Buenaventura Masanes Pbro.
Donero

1857
Masana
y
Vilamobi.

En Barcelona á once de Mayo de
mil ochocientos noventa. Yo el infrascrito
Donero de esta Sta. Iglesia Catedral Basí-
lica bauticé solemnemente á un niño que
nació el primero del actual en la calle
Cabañes, número once piso cuarto, hijo
legítimo de D. Mariano Masana, jornalero,
natural de Mongay y de Dª. María Vi-
larobí, natural de Maldá, casados en la
parroquia de Sta. María de Gracia segun
consta. Se le pusieron por nombres: Ama-
deo, Miguel, Silbano. Abuelos paternos:
D. Francisco y Dª. María Ana Corr, di-
funtos, naturales de Mongay. Maternos: D.
Mariano, jornalero y Dª. Francisca Pagu...
naturales de Maldá. Padrinos: D. Fran-
cisco Gelabert, jornalero, natural de Bar-
celona y Dª. Tereza Masana, casada, na-
tural de Mongay. En fe de lo cual lo

firmo fecha ut supra.

Buenaventura Masanes Pbro.
Donero

1858
...
...

En Barcelona á once de Mayo de mil
ochocientos noventa. Yo el infrascrito Donero
de esta Sta. Iglesia Catedral Basílica bauticé
solemnemente á una niña que nació el
primero del actual en la calle Cirés, núme-
ro seis, tienda, hija legítima de D. Juan Pro-
setti, músico, natural de Lodi (Italia) y de
Dª. Josefa Preventer, natural de Corró de Vall,
casados en la parroquia de San José segun
consta. Se le pusieron por nombres: Josefa,
Margarita, Juana. Abuelos paternos: des-
conocidos. Maternos: D. Pablo, labrador y
Dª. Francisca Figueras, naturales de Corró
de Vall. Padrinos: D. Juan Preventer, casado
jornalero, natural de Corró de Vall y la
abuela materna. En fe de lo cual lo firmo
fecha ut supra.

Buenaventura Masanes Pbro.
Donero

En Barcelona á once de Mayo de mil
ochocientos noventa. Yo el infrascrito Done-

ro de esta Sta Iglesia Catedral Basílica bau-
ticé solemnemente á una niña que nació el
tres del actual en la calle de la Palma, nú-
mero cinco, piso tercero, hija legítima de
D. Gregorio Roque Jaime, cuchillero y de Da. Ju-
lia Fábregas, naturales de Reus, casados en la
parroquia de San Juan Bautista de la mis-
ma ciudad segun consta. Se le pusieron
por nombres: Maria, Mercedes, Josefa. Abue-
los paternos: desconocidos. Maternos: D. Bue-
naventura, difunto y Da. [illegible], na-
turales de Reus. Padrinos: D. [illegible]
dependiente, natural de Falset y D. [illegible]
Jasol, natural de Tremp, solteros. En fe de
lo cual lo firmo fecha ut supra.

Buenaventura [illegible]
Ecónomo

1859
Roque
y
Fabregas

En Barcelona á once de Mayo de mil
ochocientos noventa. Yo el infrascrito Ecóno-
mo de esta Sta. Iglesia Catedral Basílica bauti-
cé solemnemente á una niña que nació el
veinte y seis de Abril último en la calle [illegible]
da, número nueve, piso segundo, hija legí-
tima de D. Antonio Rufas, labrador y de Da.
Francisca Adillon, naturales de Azanuy, ca-
sados en la parroquia de San Pedro segun
consta. Se le pusieron por nombres: Ma-

1860
Rufas
y
Adillon.

Josefa, Antonia. Abuelos paternos: D. An-
tonio, difunto y Da. Maria Regolas, natura-
les de Azanuy. Maternos: D. Manuel, di-
funto y Da. Maria Saura, naturales de
Azanuy. Padrinos: D. José Rufas, labra-
dor y Da. Maria Saura, solteros, natu-
rales de Azanuy. En fe de lo cual lo firmo
fecha ut supra. El corregido = Adillon = vale.

Buenaventura [illegible] Ecónomo

1861
Rico
y
Bella.

En Barcelona á once de Mayo de
mil ochocientos noventa Yo el infrascrito
Ecónomo de esta Sta. Iglesia Catedral Basí-
lica bauticé solemnemente á un niño que
nació el veinte y cuatro de Abril último
en la calle Sepúlveda, número ciento
setenta y tres, piso primero, hijo legítimo
de D. Pedro Rico, ebanista, y de Da. Maria
de la Cinta Bella, naturales de Tortosa,
casados en la Catedral de Tortosa segun
consta. Se le pusieron por nombres: Alber-
to, Emilio, Pedro. Abuelos paternos: D. Jai-
me, carpintero y Da. Francisca Figue-
ras, naturales de Tortosa. Maternos: Da.

Ignacio, carpintero y Dª. Joaquina Cid, naturales de Tortosa. Padrinos: D. Vicente Sanchez, y [illegible] natural de Valencia y Dª. Camila Garcia, natural de Barcelona, casados. En fe de lo cual lo firmo fecha ut supra.

Buenaventura Masiveri Pbro.
Domero

1862
Ramon y Freixas.

En Barcelona á once de Mayo de mil ochocientos noventa. Yo el infrascrito Domero de esta Sta. Iglesia Catedral Basilica bauticé solemnemente á una niña que nació el tres del actual en la calle Union, numero diez, tienda, hija legitima de D. Jaime Ramon, del comercio, natural de Barcelona y de Dª. Magdalena Freixas, natural de Sarriá, casados en la parroquia de San Pablo segun consto. Se le pusieron por nombres Carmen, Maria, Magdalena. Abuelos paternos: D. Francisco, difunto y Dª. Francisca Sireroll, naturales de Barcelona. Maternos: D. Federico, difunto y Dª. Clara [illegible] naturales de Barcelona. Padrinos: D. [illegible] Ferrer, casado, vaquero, natural de Piera y la abuela materna. En fe de lo cual lo firmo fecha ut supra.

Buenaventura [illegible]
Domero

[illegible] Raimundo y Vila.

En Barcelona á once de Mayo de mil ochocientos noventa. Yo el infrascrito Domero de esta Sta. Iglesia Catedral Basilica bauticé solemnemente á una niña que nació el primero del actual en Gracias calle de Jesus, número diez y siete, piso primero, hija legitima de D. Ignacio Raimundo Pablo, ebanista, natural de Barcelona y de Dª. Rosa Vila, natural de la Cellera casados en la parroquia de Sta. Maria de Gracia segun consto. Se le pusieron por nombres: Nieves, Josefa, Valeria. Abuelos paternos: desconocidos. Maternos: D. José, natural de Olot y Dª. Rosa Barguer, natural de la Cellera, difuntos. Padrinos: D. Pedro Mateu, ebanista y Dª. Maria Vila, solteros, naturales de Gracia. En fe de lo cual lo firmo fecha ut supra.

Buenaventura Masiveri Pbro.
Domero

1864
[illegible]dumenge y [illegible]rosa.

En Barcelona á once de Mayo de mil ochocientos noventa. Yo el infrascrito Domero de esta Sta. Iglesia Catedral Basilica bauticé solemnemente á una niña que nació el seis del actual en la calle de Giralt Pellicer

número siete, piso cuarto, hija legítima de D. José Sandunmenge, jornalero, natural de Barcelona y de Dª Luisa Barbosa natural de Vitoria, casados en la parroquia de la Concepcion segun consta. Se le pusieron por nombres: Francisca de Santa, Josefa, Pilar. Abuelos paternos: D. Jaime, difunto y Dª Magdalena Cirera, naturales de Barcelona. Maternos: D. Carlos, natural de Niza (Francia) y Dª Nicolasa Monforte, natural de Zaragoza, difuntos. Padrinos: D. Carlos Sandunmenge, estudiante, natural de Barcelona y Dª Josefa Barbosa, natural de Lérida, solteros. En fe de lo cual lo firmo fecha ut supra.

Buenaventura Masanés Pbro. Ecónomo

1865
Santacana y Vidal

En Barcelona á once de Mayo de mil ochocientos noventa. Yo el infrascrito Ecónomo de esta Sta. Iglesia Catedral Basílica bauticé solemnemente á un niño que nació el cinco del actual en la calle Rosal, número setenta y cinco, piso segundo, hijo legítimo de D. Pedro Santacana, jornalero, natural de Esplugas y de Dª Rosa Vidal, natural de Valencia, casados en la parroquia de Sta Madrona segun consta.

Se le pusieron por nombres: Miguel, Pedro, José. Abuelos paternos: D. José, difunto y Dª María Pilar, naturales de Esplugas. Maternos: D. Miguel, jornalero, natural de Lucena y Dª Rosa Obiols, natural de Calig. Padrinos: D. Miguel Vidal, jornalero, natural de Lucena y Dª Rosa Obiol, natural de Calig, casados. En fe de lo cual lo firmo fecha ut supra.

Francisco Luis Masanés Pbro. Ecónomo

1866
Torres y Sabaté.

En Barcelona á once de Mayo de mil ochocientos noventa. Yo el infrascrito Ecónomo de esta Sta. Iglesia Catedral Basílica bauticé solemnemente á un niño que nació el ocho del actual en la calle Borrell, número ciento veinte y ocho piso tercero, hijo legítimo de D. Joaquin Torres, jornalero, natural de Vilallonga y de Dª Angela Sabaté, natural de Constantí, casados en la parroquia de San Martin de Vilallonga segun consta. Se le pusieron por nombres: Lauro, Francisco, José. Abuelos paternos: D. Pedro Juan,

natural de Vilallonga y Dª. Juana L-
zano, natural de Alcazar, difuntos. Ma-
ternos: D. José y Dª. Lucia Gavaldá, di-
funtos, naturales de Constantí. Padrinos:
D. Magin Torres, peon, natural de Vi-
lallonga y Dª. Francisca Gatell, natu-
de Valls, casados. En fe de lo cual lo fir-
mo fecha ut supra.

Buenaventura M... Domero

1867
Vallvé
y
López.

En Barcelona á once de Mayo de
mil ochocientos noventa. Yo el infrascri-
to Domero de esta Sta. Iglesia Catedral
Basilica bauticé solemnemente á una
niña que nació el veinte y siete de-l
último en la calle Freixuras, núme-
ocho piso segundo, hija legitima de D.
Ramon Vallvé, peluquero, natural de
Barcelona y de Dª. Facunda Lopez, na-
tural de Cuenca, casados en la parro-
quia de los Angeles segun consto. Se le pu-
sieron por nombres: Joaquina, Juana,
Ramona. Abuelos paternos: D. Salvador,
difunto y Dª. Antonia Gispert, naturales
de Reus. Maternos: D. Justiniano, emp-
do y Dª. Isabel Saugarillo, naturales de
Cuenca. Padrinos: D. Juan Jimé...

1868
...ardell
y
...manyer.

quero, natural de Tarrasa y Dª. Joa-
quina Vallvé, natural de Barcelona, ca-
sados. En fe de lo cual lo firmo fecha
ut supra.

Buenaventura Miravent Pbro. Domero.

En Barcelona á once de Mayo de
mil ochocientos noventa. Yo el infras-
crito Domero de esta Sta. Iglesia Cate-
dral Basilica bauticé solemnemente á
una niña que nació el diez del actual
en la Plaza Universidad, número tres,
tienda, hija legitima de D. Magin Vi-
lardell, carpintero, natural de Moyá y
de Dª. Carolina Permanyer, natural de
San Felio de Codinas, casados en la parro-
quia del Pino segun consto. Se le pusie-
ron por nombres: Rosa, Teresa, Dolores.
Abuelos paternos: D. José, natural de
Moyá y Dª. Rosa Bosch, natural de Cal-
ders, difuntos. Maternos: D. Francisco, jor-
nalero y Dª. Maria Valls, difunta, natu-
rales de San Felio de Codinas. Padrinos:
D. José Riera, casado, panadero, na-

-tural de Castel-folit y D.ª Rosa Pu-
-yer viuda, natural de San Fe. de
Codinat. En fe de lo cual lo firmo fe-
cha ut supra.

Buenaventura Marsal Pbro.
Domero

1869
Asensio
y
Mariné.

En Barcelona á once de Mayo de mil
ochocientos noventa Yo el infrascrito Domero
de esta Sta. Iglesia Catedral Basilica bauticé
solemnemente á un niño que nació el
ocho del actual en la calle de la Cadena nú-
mero once, piso cuarto, hijo legitimo de D. Joa-
quin Asensio, del comercio, natural de Ali-
te y de D.ª Maria Mariné, natural de Reus
casados en la parroquia del Carmen segun a-
sero. Se le pusieron por nombres: Joaquin
Hilario, Bernardo. Abuelos paternos: D. Juan
militar, natural de Alpuente y D.ª Ana
Canepa, natural de Cadiz. Maternos: D. Jo...
difunto y D.ª Teresa Vives, naturales de S. ...
Padrinos: D. Pablo Asensio, soltero, ...
natural de Lérida y la abuela paterna ...
fe de lo cual lo firmo fecha ut supra.

Buenaventura Marsal Pbro.
Domero

... Bajart
y
Companys.

En Barcelona á once de Mayo de
mil ochocientos noventa. Yo el infrascrito
Domero de esta Sta Iglesia Catedral Basilica
bauticé solemnemente á un niño que nació el
veinte y uno de Abril último en la calle San
Jeronimo, número veinte piso cuarto, hijo le-
gitimo de D. Ramon Bajart, cajista, na-
tural de Balaguer y de D.ª Ramona Com-
panys, natural de Lérida, casados en la
parroquia de Sta Madrona segun cons-
to. Se le pusieron por nombres: Juan, An-
gel, Pablo. Abuelos paternos: D. Ramon
natural de Talarn y D.ª Paula Erole, na-
tural de Balaguer. Maternos: D. Fran-
cisco, jornalero y D.ª Ramona Lluis, na-
turales de Borjas Blancas y de Arbeca res-
pectivamente. Padrinos: D. Pablo Valls,
jornalero y D.ª Angela Domenech, solteros,
naturales de Barcelona. En fe de lo cual
lo firmo fecha ut supra.

Buenaventura Marsal Pbro.
Domero

1871
Rosellas
y
Vir.

En Barcelona á once de Mayo de
mil ochocientos noventa Yo el infrascrito
Domero de esta Sta Iglesia Catedral Ba-
silica bauticé solemnemente á una niña que

nació el veinte y ocho de Abril último en la calle Ribera, número diez, piso segundo, hija legítima de D. Juan Cavellas, del comercio, natural de San Ginés de Vilasar y de D.ª Ana Mir, natural de Barcelona, casados en la parroquia de San Jaime segun consta. Se le pusieron por nombres: Juana, Ana, Amparo. Abuelos paternos: D. José, difunto, natural de Caldas de Montbuy y de D.ª Maria Padellas, natural de Gallecs. Maternos: D. José, sastre, natural de Torroella de Montgrí y D.ª Concepcion Fernanda, natural de Valencia. Padrinos: D. José Mir, casado, natural de Torroella de Montgrí y D.ª Ana Poset, viuda, natural de Valencia. En fe de lo cual lo firmo fecha ut supra.

Buenaventura M. Romeu Domero

1872 Calduch y Navarra.

En Barcelona á once de Mayo de mil ochocientos noventa. Yo el infrascrito Domero de esta Sta. Iglesia Catedral Basílica bauticé solemnemente á una niña que nació el veinte y nueve de Abril último en Gracia, calle de San Juan, número veinte, tienda, hija legítima de D. José Calduch, carpintero, natural de Tortosa y de D.ª Ramona Navarra, natural de Lérida, casados en la

parroquia de Sta Maria de Gracia segun dijeron. Se le pusieron por nombres: Dolores, Pilar, Montserrat. Abuelos paternos: D. Juan, carpintero y D.ª Fortunata Jamás, naturales de Tortosa. Maternos: D. Andres, peon y D.ª Modesta Cerés, naturales de Lérida. Padrinos: D. Juan Fernandez, pintor, natural de Barcelona y D.ª Magdalena Miravet, natural de Lérida, solteros. En fe de lo cual lo firmo fecha ut supra.

Buenaventura Moreu Pérez Domero

1873 Camarasa y Santacreu.

En Barcelona a once de Mayo de mil ochocientos noventa. Yo el infrascrito Domero de esta Sta Iglesia Catedral Basílica bauticé solemnemente á una niña que nació el siete del actual en la calle Arco de San Pablo, número ocho, piso primero, hija legítima de D. Joaquin Camarasa, zapatero, natural de Barcelona y de D.ª Margarita Santacreu, natural de Castelló de Farfaña, casados en la parroquia de los Angeles segun consta. Se le pusieron por nombres: Josefa, Francisca, Marcelina: Abuelos pater-

nos: D. Miguel, difunto y Dª. Antonia Navas, naturales de Fliz. Maternos: D. José, labrador y Dª. Josefa Jutarda, naturales de Castellá de Farfaña. Padrinos: D. Francisco Soro, tintorero, natural de Vic y Dª. Josefa Camarasa, natural de Barcelona, casados. En fe de lo cual lo firmo fecha ut supra.

Buenaventura Masnou Pbro.

1874
Dolader
y
Bonet.

1175
Duran
y
Mir.

En Barcelona á once de Mayo de mil ochocientos noventa. Yo el infrascrito Domero de esta Sta. Iglesia Catedral Basílica bauticé solemnemente á un niño que nació el cuatro del actual en la calle Cortinas, número veinte y tres, piso tercero, hijo legítimo de D. José Dolader, jornalero, natural de Igualada y de Dª. Magdalena Bonet, natural de Barcelona, casados en la parroquia de San Pedro segun consta. Se le pusieron por nombres: Santiago, Alejandro, Francisco. Abuelos paternos: D. Buenaventura, difunto, natural de Orpí y Dª. Teresa Pascual, natural de Igualada. Maternos: D. José, difunto, natural de Santa Felio del Pino y Dª. Francisca Pons, natural de la Garriga. Padrinos: D. Jaime Bonet, procurador, natural de Barcelona y Dª. Dolores Dolader, natural de Igualada, casados. En fe de lo cual lo firmo fecha ut supra.

Buenaventura Masnou Pbro.

En Barcelona á once de Mayo de mil ochocientos noventa. Yo el infrascrito Domero de esta Sta. Iglesia Catedral Basílica bauticé solemnemente á una niña que nació el cuatro del actual en ésta, calle de Colon, número diez, tienda, hija legítima de D. Miguel Duran, zapatero, natural de Tayá y de Dª. María Mir, natural de Palma, casados en la parroquia de los Angeles segun consta. Se le pusieron por nombres: Margarita, Montserrat, Leonor. Abuelos paternos: D. Narciso, difunto y Dª. Arcangela Pujadas, naturales de Tayá. Maternos: D. Francisco, difunto y Dª. María Berga, naturales de Palma. Padrinos: D. Bandilio Cort, casado, zapatero y Dª. Margarita Mir, soltera, naturales de Barcelona. En

fe de lo cual lo firmo fecha ut supra.
Buenaventura Massaneda Pbro
Domero

1876
Estrada
y
Bayot.

En Barcelona á once de Mayo de mil ochocientos noventa. Yo el infrascrito Domero de esta Sta. Iglesia Catedral Basílica bauticé solemnemente á un niño que nació el veinte y cuatro de Abril último en la calle de Valencia, número cuatrocientos cuarenta y cinco piso primero, hijo legítimo de D. Pantaleon Estrada, zapatero, natural de Maella y de Dª. Carmen Bayod, natural de Valdeltormo, casados en la parroquia de Valdeltormo según consta. Se le pusieron por nombres: Francisco de Paula, Orencio, Pablo, Constantino. Abuelos paternos: D. Salvador, labrador, natural de Maella y Dª. Orencia Gomes, natural de Caspe. Maternos: D. José, albeitar, natural de Puebla de Borjar y Dª. Maria [illegible], difunta, natural de Valdeltormo. Padrinos: D. Pablo Estrada, empleado, natural de Maella y Dª. Josefa Polo, natural de Zaragoza, casados. En fe de lo cual lo firmo fecha ut supra.
Buenaventura Massaneda Pbro
Domero

[illegible]

En Barcelona á once de Mayo de mil ochocientos noventa. Yo el infrascrito Domero de esta Sta. Iglesia Catedral Basílica bauticé solemnemente á un niño que nació el veinte y ocho de Abril último en la calle Diputacion, número ciento ochenta y tres, tienda, hijo legítimo de D. Miguel Figueras, del comercio, y de Dª. Maria Vila, naturales de Barcelona, casados en la parroquia de los Angeles según consta. Se le pusieron por nombres: Amadeo, Jaime, Vidal. Abuelos paternos: D. José, del comercio, natural de Barcelona y Dª. Isabel Casanovas, natural de Sarriá. Maternos. D. Jaime, jornalero y Dª. Veronica Rovira, naturales de Barcelona. Padrinos: D. José Figueras, casado, del comercio, natural de Barcelona y la abuela materna. En fe de lo cual lo firmo fecha ut supra.
Buenaventura Massaneda Pbro
Domero

En Barcelona á once de Mayo de mil ochocientos noventa. El Rdo. D. Guillermo

1878
Garrido
y
Vecin.

Puig, Pbro, Parroco del Regimiento de [illegible]sa, con licencia del infrascrito Domero de esta Sta. Iglesia Catedral Basilica, bautizo solemnemente á un niño que nació el siete del actual en la calle Rech, número sesenta y uno piso cuarto, hijo legítimo de D. Miguel Garrido, teniente de infantería, natural de Filipinas y de Dña Concepcion Vecin, natural de Suarez (Filipinas) casados en la parroquia de San Fernando de Dilao (Filipinas) segun dijeron. Se le pusieron por nombres Joaquin Benedicto, Ezequiel. Abuelos paternos: D. [illegible] difunto, natural de Antequera y Dña [illegible] de Barron, natural de Filipinas. Maternos: D. [illegible] [illegible]perta, difunto, natural de Madrid y Dña [illegible] ria Suarez, natural de Filipinas. Padrinos D. Joaquin Garrido, farmaceutico y Dña [illegible] da Garrido, casados, naturales de Filipinas. En fe de lo cual lo firmo fecha ut supra.

Buenaventura Mª [illegible]
Domero

1879
Griñó
y
Escuriola.

En Barcelona á once de Mayo de mil ochocientos noventa. Yo el infrascrito Domero de esta Sta. Iglesia Catedral Basilica bauticé solemnemente á un niño que nació el diez y nueve del mes de Abril último en la calle [illegible] calques, número uno piso primero, legítimo de D. German Griñó, marmolista y de Dña Maria Escuriola, naturales de Tortosa, casados en la parroquia de los Angeles segun consta. Se le pusieron por nombres: José, German, Felipe. Abuelos paternos: D. Juan, difunto y Dña Felipa Pujoll, naturales de Tortosa. Maternos: D. Agustin, difunto, natural de San Carlos de la Rápita y Dª Maria Pinerta, natural de Tortosa. Padrinos: D. José Escuriola, pintor, natural de Tortosa y Dña Francisca Repurta, natural de Barcelona, solteros. En fe de lo cual lo firmo fecha ut supra.

Buenaventura Mª [illegible] Pbro
Domero

1880
Genova
y
Torruella.

En Barcelona á once de Mayo de mil ochocientos noventa. Yo el infrascrito Domero de esta Sta Iglesia Catedral Basilica bauticé solemnemente á un niño que nació el veinte y siete de Abril último en la calle de Provenza, número ciento veinte y nueve, piso tercero, hijo legítimo de D. Juan Genova, militar, natural de Zaragoza y de Dña Clotilde Torruella, natural de Bar-

celona, casados en la parroquia de S. [illegible]
segun consta. Se le pusieron por nombres
Enrique, Manuel, Ramon. Abuelos paternos
D. Enrique, militar, natural de Burgos
y Dª. Juana Iturbe, natural de Cadiz. Maternos: D. Francisco, propietario, natural
de Garriguella y Dª. Rosa Guasch, natural de Valls. Padrinos: D. Manuel Valls, del
comercio, natural de Barcelona, y Dª. Rosa
Genova, natural de Figueras, casados. En
fé de lo cual lo firmo fecha ut supra.

Buenaventura Masasven [illegible] Domero.

1881
Ibañez
y
Aymá.

En Barcelona á once de Mayo de mil ochocientos noventa. Yo el infrascrito Domero de esta Sta. Iglesia Catedral Basílica bauticé solemnemente á un niño que nació el dia primero del actual en la calle Poniente, número once, piso segundo, hijo legítimo de D. Ramon Ibañez, jornalero, natural de Juneda y de Dª. Magdalena Aymá, natural de Cristofol, casados en la parroquia de los Angeles segun consta. Se le pusieron por nombres: Ramon, Enrique, José. Abuelos paternos: D. Ramon, jornalero y Dª. Maria [illegible]llols, naturales de Juneda. Maternos: D. [illegible] jornalero y Dª. Magdalena Monzó, natural

de San Cristófol. Padrinos: D. Benito Carreras, zapatero, natural de Sarreal y Dª. Magdalena Fornells, natural de Almatret, casados. En fe de lo cual lo firmo fecha ut supra.

Buenaventura Masasven [illegible] Domero.

En Barcelona á once de Mayo de mil ochocientos noventa. Yo el infrascrito Domero de esta Sta. Iglesia Catedral Basílica bauticé solemnemente á una niña que nació el cuatro del actual en la calle Bailen, número ciento diez y siete, piso primero, hija legítima de D. Juan Miguel Torrens, del comercio, natural de Tortellá y de Dª. Mariana Barrot, natural de Rocafort de Queralt, casados en la parroquia de la Concepcion segun consta. Se le pusieron por nombres: Matilde, Rosa, Jacinta, e Manuela. Abuelos paternos: D. Baudilio, tejedor y Dª. Matilde Sabater, difunta, naturales de Tortellá. Maternos: D. Pedro, difunto y Dª. Maria Andreu, naturales de Rocafort de Queralt. Padrinos: D. Domingo Miralles, cocinero, natural de Rocafort de Queralt y Dª. Rosa Vazquez, natural de Barce

800

lona, solteras. En fe de lo cual lo firmo fecha ut supra.

Buenaventura [illegible] Pbro

[illegible]

1883 Martí y Cid.

En Barcelona á once de Mayo de mil ochocientos noventa. Yo el infrascrito Domero de esta Sta. Iglesia Catedral Basílica bauticé solemnemente á una niña que nació el veinte y uno de Abril último en la calle de Urgel, número quince, piso segundo, hija legítima de D. Francisco Martí, empleado, natural de Galera y de Dª María Cid, natural de Sta. Barbara, casados en la Catedral de Tortosa segun constó. Se le pusieron por nombres: Maria del Pilar, Francisca, Juana. Abuelos paternos: D. [illegible] tista, empleado y Dª Francisca Aguilá, naturales de Galera. Maternos: D. Joaquin, propietario y Dª Joaquina Aseusi, naturales de Sta. Barbara. Padrinos: D. Tomas Cid, casado, [illegible] madero y Dª Teresa Cid, soltera, naturales de Sta Barbara. En fe de lo cual lo firmo fecha ut supra.

Buenaventura [illegible] Pbro

Domero

1884 Raymond de la Nougarede y Vallina.

En Barcelona á once de Mayo de mil ochocientos noventa. Yo el infrascrito [illegible]

mero de esta Sta. Iglesia Catedral Basílica bauticé solemnemente á un niño que nació el seis del actual en la calle Conde del Asalto, número doce, piso cuarto, hijo legítimo de D. Juan Raymond de la Nougarede, natural de Gracia y de Dª Etelvina de la Vallina, natural de Oviedo, casados en la parroquia de la Merced segun constó. Se le pusieron por nombres: Alfredo, Joaquin, Juan. Abuelos paternos: D. Juan, difunto y Dª Modesta Gil, naturales de Barcelona. Maternos: D. Manuel, sastre y Dª Joaquina Calero, naturales de Oviedo. Padrinos: D. Gaspar de la Vallina, casado, actor, natural de Oviedo y la abuela materna. En fe de lo cual lo firmo fecha ut supra.

Buenaventura [illegible] Pbro

Domero

1885 [illegible] y [illegible] Ages.

En Barcelona á once de Mayo de mil ochocientos noventa. Yo el infrascrito Domero de esta Sta. Iglesia Catedral Basílica bauticé solemnemente á una niña que nació el siete del actual la calle Conde del Asalto, número treinta y nueve, tien-

Casó con D. Juan Torrella Giustá el 30 de abril 1942 en La Garriga.

-da, hija legítima de D. Valentín [illegible], del comercio, natural de Granollers y de D.ª María Utgés, natural de Barcelona, casados en la parroquia de San José segun consta. Se le pusieron por nombres: Josefa, Antonia, Delfina. Abuelos paternos: D. Pablo, constructor de carruajes, natural de Villanueva de la Roca y D.ª Juana Bassó, natural de Granollers. Maternos: D. Juan, difunto, natural de Villanueva de Meya y D.ª Josefa Vilá, natural de Barcelona. Padrinos: D. Antonio Vilá, jornalero, natural de Barcelona y D.ª Juana Bassó, natural de Granollers, casados. En fe de lo cual lo firmo fecha ut supra.

Buenaventura [illegible] Pro.

1886
Pach
y
Quinto.

Casó con D. Juan Alvarez y Gay el 15 agosto del 1928 en Santa Maria de Gracia

En Barcelona á once de Mayo de mil ochocientos noventa Yo el infrascrito Domero de esta Sta. Iglesia Catedral Basílica bauticé solemnemente á una niña que nació el primero del actual en la calle Diputacion, número ciento ochenta y tres [illegible]da, hija legítima de D. Miguel Pach, [illegible]lero, natural de Roda y de D.ª [illegible] Quinto, natural de Constantina (Oran) casados en la parroquia de San José segun consta. Se le pusieron por nombres: María, Antonia, Ramona. Abuelos paternos: D. Ramon, difunto y D.ª Rita Bistuera, naturales de Roda. Maternos: D. Domingo, difunto, natural de Alicante y D.ª Josefa Fuentes, natural de Orihuela. Padrinos: D. Antonio Olsa, estudiante y D.ª Ramona Olsa, solteros, naturales de Barcelona. En fe de lo cual lo firmo fecha ut supra.

Buenaventura [illegible] Pro. Domero

1885
Rangel
y
Gomez

En Barcelona á once de Mayo de mil ochocientos noventa Yo el infrascrito Domero de esta Sta. Iglesia Catedral Basílica bauticé solemnemente á un niño que nació el veinte y cinco de Abril último en la Barceloneta, calle de Sta. Clara, número cuarenta y cinco, piso tercero, hijo legítimo de D. Julian Rangel, carabinero, y de D.ª Macaria Gomez, naturales de Saucelle, casados en la parroquia de Sta María del mismo pueblo segun dijeron. Se le pusieron por nombres: Luciano, Marcelo, Julian. Abuelos paternos: D. Manuel, labrador y D.ª Geronima Manzano,

naturales de Sancella. Maternos: D. Juan, labrador y Dª Maria Mendez, naturales de Sancella. Padrinos: D. Luciano Andrade, carabinero y Dª Marceliana Mendez, casados, naturales de Sancella. En fe de lo cual lo firmo fecha ut supra.

Buenaventura Marsuvi Pbro.
Domero

1888
Santamaria
y
Solanes.

En Barcelona á once de Mayo de mil ochocientos noventa. Yo el infrascrito Domero de esta Sta Iglesia Catedral Basilica bauticé solemnemente á un niño que nació el dos del actual en el Pasage Batlló, número diez y seis, tienda, hijo legítimo de D. Agustin Santamaria, jornalero y de Dª Isabel Solanes, naturales de Torreblanca, casados en la parroquia de San Bartolomé de Torreblanca segun constó. Se le pusieron por nombres: Salvador, Vicente, Miguel. Abuelos paternos: D. José, difunto y Dª Manuela Aus, naturales de Torreblanca. Maternos: D Manuel, jornalero, natural de Cervera y Dª Manuela Sulvé, natural de Vilafamés. Padrinos: Vicente Santamaria, jornalero y Dª Teresa ...cés, solteros, naturales de Torreblanca. En fe de lo cual lo firmo fecha ut supra

Buenaventura Marsuvi Pbro.
Domero

1889
Usetti
y
Matart.

En Barcelona a once de Mayo de mil ochocientos noventa. Yo el infrascrito Domero de esta Sta Iglesia Catedral Basilica bauticé solemnemente á un niño que nació el siete del actual en Gracia, calle Travesera, número veinte y uno, piso primero, hijo legitimo de D. Pedro Usetti, albañil, natural de Gracia y de Dª Antonia Matart, natural de Sarriá, casados en la parroquia de San Gervasio segun constó. Se le pusieron por nombres: Emilio, Juan, Antonio. Abuelos paternos: D. Juan, zapatero, natural de Granada y Dª Teresa Royo, natural de Tortosa. Maternos: D Pedro, labrador, natural de Sarriá y Dª Antonia Caballé, natural del mismo pueblo. Padrinos: D. Emilio Vilafranca, carpintero, natural de las Borjas y Dª Juana Benito, natural de Zaragoza, solteros. En fe de lo cual lo firmo fecha ut supra.

Buenaventura Marsuvi Pbro.
Domero

En Barcelona á once de Mayo de mil ochocientos noventa. Yo el infrascrito Domero de esta Sta. Iglesia Catedral Basilica bauti-

1890
Viola
y
Casamitjana.

cé solemnemente á una niña que nació á veinte y cinco de Abril último en la calle Graves, número nueve, piso primero, hija legítima de D. Juan Viola, jornalero, y de Dª Carolina Casamitjana, naturales de Barcelona, casados en la parroquia del Carmen segun consta. Se le pusieron por nombres Magdalena, Agustina, Francisca. Abuelos paternos: D. Antonio y Dª Maria [illegible], naturales de Barcelona, difuntos. Maternos: D. Pedro y Dª Rosa Literé, naturales de Barcelona. Padrinos: D. Juan Pins, jornalero, y Dª Magdalena Puyol, casados, naturales de Barcelona. En fe de lo cual lo firmo fecha ut supra.

Buenaventura Bonaventura
Domero.

1891
Cascante
y
Zapatero.

En Barcelona á doce de Mayo de mil ochocientos noventa. Yo el infrascrito Domero de esta Sta. Iglesia Catedral Basílica bauticé solemnemente á una niña que nació á [illegible] del actual en el Pasage de San [illegible], número nueve, piso cuarto, hija legítima de D. Jacinto Cascante, jornalero, natural de Yanguas y de Dª Inocenta Zapatero, natural de casados en la parroquia de Santa Maria del Mar segun consta. Se le pusieron

nombres: Guadalupe, Maria, Felicia. Abuelos paternos: D. Juan, jornalero, natural de Yanguas y Dª Felicia Muro, difunta, natural de Pedrosa. Maternos: D. Valentin, jornalero, natural de Yanguas y Dª Maria Marin, difunta, natural de Hornillos. Padrinos: D. Manuel Villar, soltero, carabinero, natural de Olvega y Dª Manuela Navarra, casada, natural de Tudela. En fe de lo cual lo firmo fecha ut supra.

Buenaventura Bonaventura Pto.
Domero.

1892
Cofet
y
Pins.

En Barcelona á doce de Mayo de mil ochocientos noventa. Yo el infrascrito Domero de esta Sta. Iglesia Catedral Basílica bauticé solemnemente á una niña que nació el veinte y siete de Abril último en la calle Pelayo número ocho, piso tercero, hija legítima de D. Jaime Cofet, del comercio, natural de Pont de Armentera y de Dª Dolores Pins, natural de Villanueva y Geltrú, casados en la parroquia de Belen segun consta. Se le pusieron por nombres: Maria del Carmen, Montserrat, Josefa. Abuelos pater-

nos: D. Fermin, labrador, natural de Torrellas de Foix y Dª Lucia Ñiá, natural de Sitges. Maternos: D. José, difunto y Dª Ana Prieto, naturales de Villanueva y Geltrú. Padrinos: los abuelos paterno y materna. En fe de lo cual lo firmo fecha ut supra.

Buenaventura Mascaró Pbro
Sacrmo

1893
Filosia
y
Fernandez.

En Barcelona á doce de Mayo de mil ochocientos noventa. Yo el infrascrito Sacrmo de esta Sta. Iglesia Catedral Basilica bauticé solemnemente á una niña que nació el cuatro del actual en la calle San Antonio de Padua segun cinco, piso primero, hija legitima de D. Federico Filosia, sastre, natural de la Escala y de Dª Angela Fernandez, natural de Mahon, casados en la parroquia de Sta Maria de Mahon segun dijeron. Se le pusieron por nombres Angela, Federica, Maria. Abuelos paternos: D. Jaime, sastre y Dª Angela Delfó, naturales de Armentera. Maternos: D. Antonio, difunto; natural de Castillo del Monte y Dª Angela Pieira, natural de Mahon. Padrinos: los abuelos paterno y materna. En fe de lo cual lo firmo fecha ut supra.

Buenaventura Mascaró Pbro
Sacrmo

1894
Ferrer
y
Andreu.

En Barcelona á doce de Mayo de mil ochocientos noventa. Yo el infrascrito Sacrmo de esta Sta. Iglesia Catedral Basilica bauticé solemnemente á un niño que nació el siete del actual en la calle Nou de Gignás, número seis, piso tercero, hijo legítimo de D. Antonio Ferrer, cocinero, natural de Palma de Mallorca y de Dª Maria Andreu, natural de Valdealforja, casados en la parroquia del Carmen segun consta. Se le pusieron por nombres: Francisco, Antonio. Abuelos paternos: D. José, difunto, natural de Balaguer y Dª Cristina Puig, natural de Barcelona. Maternos: D. Agustin, difunto, natural de Puebla, y Dª Faustina Agut, natural de Valdealforja. Padrinos: D. Francisco Soler, encuadernador, natural de Barcelona y Dª Maria Perelló, natural de Palma de Mallorca, casados. En fe de lo cual lo firmo fecha ut supra.

Buenaventura Mascaró Pbro
Sacrmo

En Barcelona á doce de Mayo de mil

ochocientos noventa. Yo el infrascrito Camarero de esta Sta. Iglesia Catedral Basílica bauticé solemnemente á un niño que nació el primero del actual en la calle Bou de San Pedro, número uno tienda, hijo legítimo de D. Juan Munbrú, carpintero, natural de San Felio de Codinas y de Da. Dolores Guardia, natural de Constantí, casados en la parroquia de Narbona según dijeron. Se le pusieron por nombres: José, Antonio, Juan. Abuelos paternos: D. Martín, jornalero y Da. Rosa Bernet, naturales de San Felio de Codinas. Maternos: D. Juan, difunto y Da. Antonia Pamias, naturales de Constantí y de la Pobla respectivamente. Padrinos: D. José Munbrú, del comercio, natural de San Felio de Codinas y Da. Juana Fusté, natural de Palma de Mallorca, casados. En fe de lo cual lo firmo fecha ut supra.

Buenaventura Morera [illegible]

1895 Munbrú y Guardia.

En Barcelona á doce de Mayo de mil ochocientos noventa. Yo el infrascrito Camarero de esta Sta. Iglesia Catedral Basílica bauticé solemnemente á un niño que nació el seis del actual en la calle Aragon, número nueve, tienda, hijo legítimo de D. ...

1896 Pagés y Santamaría.

...Francisco Pagés, perito mecánico, y de Da. Carmen Santamaria, naturales de Barcelona, casados en la parroquia de Sta. María de Gracia según consta. Se le pusieron por nombres: Juan, Antonio, Leon. Abuelos paternos: D. Eudaldo, propietario, natural de Ripoll y Da. Rosa Comas, natural de Barcelona. Maternos: D. Juan, cantero, natural de Sarriá y Da. Antonia Moretó, natural de Vilanova de la Roca. Padrinos: los abuelos maternos. En fe de lo cual lo firmo fecha ut supra.

Buenaventura Morera [illegible]
Camarero

En Barcelona á doce de Mayo de mil ochocientos noventa. Yo el infrascrito Camarero de esta Sta. Iglesia Catedral Basílica bauticé solemnemente á un niño que nació el seis del actual en la calle Aragon, número trescientos treinta y tres, piso cuarto, hijo legítimo de D. Ricardo Rivas, del comercio, natural de Méjico y de Da. Isabel Barros, natural de Madrid, casados en la parroquia de San Sebastian de Madrid según consta. Se le pu-

1897 Rivas y Barros.

sieron por nombres: Carlos, Maria, Luis, Juan. Abuelos paternos: D. Pablo, natural de Vilafranca de Panadés y Da. Emilia Hernandez, natural de la Habana, difuntos. Maternos: D. Antonio, natural de Madrid y Da. Isabel Maria, natural de Mora de Calatraba, difuntos. Padrinos: D. Antonio Bautier, soltero, estudiante, natural de Barcelona y Da. Luisa Espinasse, viuda, natural de Tolosa. En fe de lo cual lo firmo fecha ut supra.

Buenaventura Maissou Pbro.
Domero.

1898
Rieusset
y
Planchon

En Barcelona á doce de Mayo de mil ochocientos noventa. Yo el infrascrito Domero de esta Sta. Iglesia Catedral Basilica bauticé solemnemente á un niño que nació el veinte y cinco de Abril último en la Ronda de San Pedro, número cuarenta y siete, piso segundo, hijo legítimo de D. Francisco Rieusset, grabador y de Da. Blanca Planchon, naturales de Paris, casados en la parroquia de San Pedro de las Puellas segun consta. Se le pusieron por nombres: Aquilino, Luis, Francisco. Abuelos paternos. D. José, difunto y Da. Sofia Wolfrom, naturales de Narbona. Maternos: D. Fernando, rentista, natural de Nimes (Francia) y Da. Eugenia Genin, natural de Neully. Padrinos D. Aquilino Amezua, organero, natural de Aspeitia y Da. Luisa Planchon, natural de Paris, casados. En fe de lo cual lo firmo fecha ut supra.

Buenaventura Maissou Pbro.
Domero.

1899
Romeu
y
Barrás.

En Barcelona á doce de Mayo de mil ochocientos noventa. Yo el infrascrito Domero de esta Sta. Iglesia Catedral Basilica bauticé solemnemente á una niña que nació el veinte y seis de Abril último en la calle de Gignás, número treinta y siete, piso cuarto, hija legítima de D. Federico Romeu, del comercio y de Da. Magdalena Barrás, naturales de Cambrils casados en la parroquia de Sta. Maria de Cambrils segun consta. Se le pusieron por nombres: Magdalena, Emilia, Josefa. Abuelos paternos: D. Antonio difunto y Da. Joaquina Aguiló, naturales de Cambrils. Maternos: D. José, propietario y Da. Antonia Saball, naturales de Cambrils. Padrinos: D. José Saball, ingeniero y Da. Joaquina Romeu, casados, naturales

de Cambrils. En fé de lo cual lo firmo fecha ut supra.

Buenaventura [illegible] Pbro.

1900
Serrat
y
Fargas.

En Barcelona á doce de Mayo de mil ochocientos noventa. Yo el infrascrito Domero de esta Sta. Iglesia Catedral Basílica bauticé solemnemente á una niña que nació el dos del actual en el Paseo de Gracia, número [illegible] piso tercero, hija legítima de D. José Serrat del comercio, y de Da. Teresa Fargas, naturales de Barcelona, casados en la parroquia de la Merced segun constó. Se le pusieron por nombres: Maria de la Concepcion, Josefa Ramona. Abuelos paternos: D. Francisco de Asis, natural de Ametlla y Da. Josefa Izquierdo, natural de Barcelona, difuntos. Maternos: D. Pablo, difunto y Da. Antonia Palomar, naturales de Barcelona. Padrinos: D. Enrique Serrat, del comercio, natural de Palma de Mallorca y Da. Concepcion Fargas, natural de Barcelona, solteros. En fé de lo cual lo firmo fecha ut supra.

Buenaventura [illegible] Domero

En Barcelona á doce de Mayo de mil ochocientos noventa. Yo el infrascrito Domero de esta Sta. Iglesia Catedral Basílica bauticé solemnemente á una niña que nació el once del actual en la calle Tremat Gran número diez y nueve piso tercero, hija de padres desconocidos. Se le pusieron por nombres: Magdalena, Josefa, Alberta. Padrinos: D. Alberto [illegible], viudo, jornalero, natural de Tarragona y Da. Magdalena [illegible], casada, natural de Barcelona. En fé de lo cual lo firmo fecha ut supra.

1901
Expósita

Buenaventura [illegible] Pbro. Domero

1902
Arnaldo
y
Gubianes.

En Barcelona á trece de Mayo de mil ochocientos noventa. Yo el infrascrito Domero de esta Sta. Iglesia Catedral Basílica bauticé solemnemente á un niño que nació el seis del actual en la calle Muntaner, número ciento siete, piso primero, hijo legítimo de D. Luis Arnaldo, químico, natural de Jolnés y de Da. Leonor Gubianes, natural de Barcelona, casados en la parroquia de los Angeles segun dijeron. Se le pusieron por nombres: Luis Pedro, Juan. Abuelos paternos: D. Pedro, propietario, natural de Golnés y Da. Ramona

Jordana, natural de Cervera. Maternos: D. Juan, difunta, natural de Barcelona y D.ª Antonia Pañella, natural de San Martin de Provensals. Padrinos: D. José Cirera, ... del comercio, natural de Talarn y D.ª Maria ... biarres, soltera, natural de Barcelona. En fe de lo cual lo firmo fecha ut supra.

Buenaventura ... Domero.

1903 Cebado y Perez. Casó con ... Pardo gracia el 15 marzo 1912 en N.ª S.ª del Carmen. Ribas

En Barcelona á trece de Mayo de mil ochocientos noventa. Yo el infrascrito Domero de esta Sta. Iglesia Catedral Basílica bauticé solemnemente á un niño que nació el treinta de Abril ultimo, en la Rambla de San José, numero veinte y cuatro, piso primero, hijo legítimo de D. ... Cebado, peluquero, natural de Tortosa y de D.ª Emilia Perez, natural de Barcelona, casados en la parroquia de San Cucufate segun consto. Se le pusieron por nombres: Tomás, Emilio, Santiago. Abuelos paternos: D. Tomas, difunto, natural de Ciudad Rodrigo y D.ª Josefa Pastor, natural de Aldover. Maternos: D. Esteban, difunto, natural de ... caningol y D.ª Ana Carreras, natural de ... gur. Padrinos: D. Miguel Cebado, estudiante y D.ª Rosa Cebado, solteros, naturales de

celona. En fe de lo cual lo firmo fecha ut supra.

Buenaventura ... Pbro. Domero.

1904 Illa y Padrós.

En Barcelona á trece de Mayo de mil ochocientos noventa. Yo el infrascrito Domero de esta Sta. Iglesia Catedral Basílica bauticé solemnemente á una niña que nació el cinco del actual en la calle Consejo de Ciento, número cuatrocientos sesenta y nueve, piso tercero, hija legitima de D. Joaquin Illa, carnicero, natural de Sentmanat y de D.ª Dolores Padrós, natural de San Lorenzo Saballs, casados en la parroquia de San Pedro de las Puellas segun consto. Se le pusieron por nombres: Josefa, Maria de los Dolores, Joaquina. Abuelos paternos: D. Francisco y D.ª Antonia Mir, naturales de Sentmanat, difuntos. Maternos: D. Manuel, labrador y D.ª Maria Ubagols, naturales de Montmajor. Padrinos: D. José Mir, soltero, tabernero, natural de Sentmanat y D.ª Josefa Padrós, viuda, natural de San Feliu de Codinas. En fe de lo cual lo fir

...o fecha ut supra.

Buenaventura Ximenez Romero

1905 Tort y Llopart

Casó con Dª Caracia Alcacer Vda Lopez el 21-Julio 1932 en el Pueblo Nuevo

En Barcelona á trece de Mayo de mil ochocientos noventa. Yo el infrascrito Domero de esta Sta. Iglesia Catedral Basílica bauticé solemnemente á un niño que nació el nueve del actual en la calle ...piell, número veinte y siete piso segundo, hijo legítimo de D. Ramon Tort, cortante, natural de Torre de Claramunt, y de Dª Antonia Llopart, natural de Barcelona casados en la parroquia de Sta Ana segun consto. Se le pusieron por nombres: Antonio, Juan, Pedro Regalado. Abuelos paternos: D. Ramon, difunto, natural de ...llados y Dª Maria Llopart, natural de Torre de Claramunt. Maternos: D. ... difunto y Dª Teresa Solera, natural de Barcelona. Padrinos: D. Antonio Llopart, casado, cortante, natural de Torre de Claramunt y la abuela materna. En fé de lo cual lo firmo fecha ut supra.

Buenaventura Ximenez Romero

En Barcelona á catorce de Mayo de mil ochocientos noventa. Yo el infrascrito Domero

...o Pasch... Vintta.

de esta Sta Iglesia Catedral Basílica bauticé solemnemente á una niña que nació el siete del actual en la plaza de Padró, número tres piso segundo, hija legítima de D. Francisco Pasq..., jornalero, natural de Barcelona y de Dª Maria Vintila, natural de Cervera, casados en la parroquia de Sta Ana segun consto. Se le pusieron por nombres: Josefa, Antonia, Mercedes. Abuelos paternos: D. Martin, natural de ...lleja, y Dª Francisca Puigsech, natural de Barcelona, difuntos. Maternos: D. José y Dª Catalina Valta, difuntos, naturales de Cervera. Padrinos: D. Teodoro Vijé, jornalero y Dª Josefa Pasch, casados, naturales de Barcelona. En fé de lo cual lo firmo fecha ut supra.

Buenaventura Ximenez Romero

1907 Carbonell y Mahique

En Barcelona á catorce de Mayo de mil ochocientos noventa. Yo el infrascrito Domero de esta Sta. Iglesia Catedral Basílica bauticé solemnemente á un niño que nació el ocho del actual en la calle San Pablo, número setenta y cuatro, triplicado, piso tercero, hijo legítimo de D. Enrique Carbonell, empleado

y de Dª Elvira Lanahuja, naturales de Madrid, casados en la Parroquia del Pino de esta segun constó. Se le pusieron por nombres: Pedro, Alberto, Miguel. Abuelos paternos: D. Pedro y Dª Narcisa Saez de Urejana, difuntos, naturales respectivamente de Sabiote (Jaen) y de Cerezo de Rio Giron. Maternos: D. Jose, del comercio, natural de Madrid y Dª Francisca Ortiz, difunta, natural de Algete (Madrid). Padrinos: D. Pedro Palma, casado, del comercio, natural de Sarriá y Dª Encarnacion [illegible] viuda, natural de Gerona. En fe de lo cual lo firmo fecha ut supra.

Buenaventura Ubissa [illegible]

1908
de Ponsich
y
de Sarriera.

En Barcelona á catorce de Mayo de mil ochocientos noventa. Yo el infrascrito Domenero de esta Sta. Iglesia Catedral Basílica bauticé solemnemente á una niña que nació el [illegible] del actual en la calle de Vertrallans, número cuatro, piso primero, hija legítima del Ilmo. Sr. D. José María de Ponsich, abogado y hacendado y de la Noble Srá. Dª María del Milagro de Sarriera, naturales de Barcelona, casados en la parroquia de Sta Ana, segun constó. Se le pusieron por nombres: María de la Concepcion, Joaquina, Micaela, Ramona,

Francisca de Paula. Abuelos paternos: Iltre. Sr. D. Jose, difunto é Iltre. Srá. Dª María del Pilar de Castells, naturales de Barcelona. Maternos: Iltre. Sr. D. Joaquin, hacendado, natural de Barcelona é Iltre. Srá. Dª María del Pilar de Milans, natural de Tolouse (Francia). Padrinos: Iltre. Sr. D. Ramon de Ponsich, viudo, hacendado, representado por el abuelo materno y Dª Mercedes de Castells, soltera, natural de Barcelona. En fe de lo cual lo firmo fecha ut supra. [illegible]

[illegible]

1909
Boquiñá

En Barcelona á quince de Mayo de mil ochocientos noventa. Yo el infrascrito Domenero de esta Sta Iglesia Catedral Basílica bauticé solemnemente á un niño que nació el diez del actual en la calle Viladomat, número cuarenta, piso tercero, hijo legítimo de D. Ramon Boquiñá, jornalero, natural de Vallirana y de Dª María Mam, natural de San Celoni, casados en la parroquia de San Martin de San Celoni, segun constó. Se le pusieron por nombres:

Juan, José, Francisco. Abuelos paternos: D. Francisco, difunto y Dª Francisca [illegible] naturales de Vallirana. Maternos: D. Miguel, labrador, natural de San Celoni y Dª Rosa Corney, natural de Vallgorguina. Padrinos: D. Juan Alom, soltero, panadero, natural de San Celoni y Dª Josefa [illegible] guiñá, casada, natural de Viñuna. En fe de lo cual lo firmo fecha ut supra.

Buenaventura [illegible]

1910
Fusté y Pisón.

En Barcelona á quince de Mayo de mil ochocientos noventa. Yo el infrascrito Domero de esta Sta. Iglesia Catedral Basílica bauticé solemnemente á una niña que nació el siete del actual en la calle [illegible] número ocho, piso primero, hija legítima de D. Juan Fusté, jornalero, natural de [illegible] boleda y de Dª Carmina Pisón, natural de Ventas Blancas, casados en la parroquia de los Ángeles segun consta. Se le pusieron por nombres: Adela, Maria, Enriqueta. Abuelos paternos: D. Mariano, jornalero, natural de Riens y Dª Anton[illegible] Marti, natural de Cherta. Maternos: D. Pablo y Dª Paula Martinez, difuntos, naturales de Cudelilla. Padrinos: [illegible]

el abuelo paterno y Dª Maria Barrás, casada, natural de Borjas del Campo. En fe de lo cual lo firmo fecha ut supra.

Buenaventura [illegible]

1911
Farguell y Coll.

En Barcelona á quince de Mayo de mil ochocientos noventa. Yo el infrascrito Domero de esta Sta. Iglesia Catedral Basílica bauticé solemnemente á un niño que nació el once de Mayo corriente en San Jervasio, calle de San Magin, número siete, tienda, hijo legítimo de D. Buenaventura Farguell, pintor, natural de Barcelona y de Dª Rosa Coll, natural de San Cipriano de Bellalta, casados en la parroquia de San Juan de Mataró segun dijeron. Se le pusieron por nombres: José, Buenaventura, Juan. Abuelos paternos: D. Domingo, difunto, natural de Barcelona y Dª Maria Queraltó, natural de Vinaroz. Maternos: D. Pedro, jornalero y Dª Raimunda Abril, naturales de Palautordera. Padrinos: D. José Pardó, rentista, natural de Conca de Tremp

y Dª Rosa Fargüell, natural de Barcelona, casados. En fe de lo cual lo firmo fecha ut supra.

Buenaventura Massó. Tte. Domero

1912 Gracia y Homs.

En Barcelona á quince de Mayo de mil ochocientos noventa. Yo el infrascrito Domero de esta Sta Iglesia Catedral Basílica bauticé solemnemente á una niña que nació el tres del actual en la calle Fossá de las Moreras, número dos, piso cuarto, hija legítima de D. Miguel Gracia, jornalero y de Dª Antonia Homs, naturales de Barcelona, casados en la parroquia de San Agustin segun consta. Se le pusieron por nombres: Magdalena Antonia Teresa. Abuelos paternos: D. Pedro, ... natural de Zaragoza y Dª Magdalena Torres, natural de Motril. Maternos: D. Antonio, jornalero, natural de ... y Dª Ana Nieto, difunta, natural de Cervera. Padrinos: los abuelos maternos y paterna. En fe de lo cual lo firmo fecha ut supra.

Buenaventura Massó Tte. Domero

En Barcelona á quince de Mayo de

1913 Massó y Arnan

mil ochocientos noventa. Yo el infrascrito Domero de esta Sta Iglesia Catedral Basílica bauticé solemnemente á un niño que nació el trece del actual en la calle Parlamento, número veinte y cuatro tienda; hijo legítimo de D. Juan Massó, del comercio, natural de Tordera y de Dª Rosa Arnan, natural de Bellock casados en la parroquia de San Pablo, segun consta. Se le pusieron por nombres: Agustin, Pedro, Segismundo. Abuelos paternos: D. Segismundo, difunto, natural de Tordera y Dª Carmen Condom, natural de Puente Mayor. Maternos: D. Jaime, jornalero y Dª Carmen Artiga, naturales de Bellock. Padrinos: D. Silvestre Sancis, soltero, del comercio, natural de Teresa, y la abuela paterna. En fe de lo cual lo firmo fecha ut supra.

Buenaventura Massó Tte. Domero

En Barcelona á quince de Mayo de mil ochocientos noventa. Yo el infrascrito Domero de esta Sta Iglesia Catedral Ba-

sílica bauticé solemnemente á un niño que nació el cinco del actual en la calle ... número cinco, piso tercero hijo legítimo de D. Sebastian Ordines, empleado, natural de Muro (Baleares) y de D.a Carmen Santiveri, natural de Benavarre, casados en la parroquia de Sta María del Mar (casarse) segun consto. Se le pusieron por nombres: Manuel, Miguel, Mateo. Abuelos paternos: D. Mateo, labrador, natural de Sta Margarita (Baleares) y D.a Catalina Porcetó, natural de Muro. Maternos: D. Vicente, difunto y D.a Petronila Cemeli, naturales de Benavarre. Padrinos: D. Antonio Pons, casado, jornalero, natural de Torre del Obispo y D.a Salvadora Vidal, soltera, natural de Benavarre. En fe de lo cual lo firmo fecha ut supra.

1914 Ordines y Santiveri.

[illegible] M. Bonaventura

En Barcelona á quince de Mayo mil ochocientos noventa. Yo el infrascrito Bautismero de esta Sta. Iglesia Catedral Basílica bauticé solemnemente á un niño que nació el ocho del actual en la calle Diputacion, número ciento ochenta y cinco principal, hijo legítimo de D. Jaime Parés, ...to, natural de Martorell y de D.a Concepcion Fortich, natural de Barcelona, casados en la parroquia de Sta Madrona segun consto. Se le pusieron por nombres: Gustavo, Jaime, Alejandro, Ramon. Abuelos paternos: D. Jaime, zapatero y D.a Teresa Arets, naturales de Martorell. Maternos: D. Ramon, natural de Berga y D.a Carmen Font, natural de Barcelona, difuntos. Padrinos: el abuelo paterno y D.a Filomena Fortich, soltera, natural de Barcelona. En fe de lo cual lo firmo fecha ut supra.

1915 Parés y Fortich.

[illegible]

En Barcelona á quince de Mayo de mil ochocientos noventa. Yo el infrascrito Bautismero de esta Sta. Iglesia Catedral Basílica bauticé solemnemente á un niño que nació el doce del actual en Gracia, calle de Campos, número trece, tienda, hijo legítimo de D. Jaime Roig, tabernero, natural de Gracia y de D.a Filomena Fabra natural de Cherta, casados en la parro-

1916 Roig y Fabra.

quia de San Juan de Gracia segun consto. Se le pusieron por nombres Pedro Jaime, José. Abuelos paternos: D. Jósé, tabernero, natural de Rubí y D.ª Antonia Mentreó, natural de Igualada. Maternos: D. Jaime, labrador y D.ª Clara Brunet naturales de Cherta. Padrinos: D. Pedro Ferrer, casado, tabernero, natural de Sant Creus y D.ª Josefa Aviñó, soltera, natural de Cherta. En fe de lo cual lo firmo fecha ut supra.

Buenaventura [illegible]

1917
Vila
y
Fornells.

En Barcelona á quince de Mayo de mil ochocientos noventa. Yo el infrascrito Domero de esta Sta. Iglesia Catedral Basilica bauticé solemnemente á un niño que nació el once del actual en la calle de la Lúria, número quince, piso cuarto, hijo legítimo de D. Luis Vila y de D.ª Raimunda Fornells, naturales de Torá, casados en la parroquia de Torá segun consto. Se le pusieron por nombres: Juan, Ramon, Manuel. Abuelos paternos: D. Francisco, natural de Dufort y D.ª Maria Piquet, natural de Torá, difuntos. Maternos: D. Ramon, natural de Biosca y D.ª Francisca Bertran, natural de Torá, difuntos. Padrinos. D. Luis Vila, tranvista, natural de Torá y D.ª Maria Guardia, natural de Barcelona, solteros. En fe de lo cual lo firmo fecha ut supra.

Buenaventura [illegible]
Domero.

1918
expósita.

En Barcelona á quince de Mayo de mil ochocientos noventa. Yo el infrascrito Domero de esta Sta. Iglesia Catedral Basilica bauticé solemnemente á una niña que nació el tres del actual en la calle Arco Coronimas, número tres, piso tercero, hija de padres desconocidos. Se le pusieron por nombres: Josefa, Carmen, Mercedes. Padrinos: D. Domingo James Taylor, casado, cortador de pelfas, natural de Manchester (Inglaterra) y D.ª Teresa Ferrer, soltera, natural de Barcelona. En fe de lo cual lo firmo fecha ut supra.

Buenaventura [illegible]
Domero

En Barcelona á quince de Mayo de mil ochocientos noventa. Yo el infras—

crito Domero de esta Sta. Iglesia Catedral Basilica bauticé solemnemente á un niño que nació el siete del actual en la calle de San Ramon, número diez y seis, piso tercero, hijo legitimo de D. José Archs, quinquillero, natural de Gracia y de Dª Concepcion Manzanera, natural de Tarragona, casados en la parroquia de San Francisco de Tarragona segun consto. Se le pusieron por nombres: José, Manuel, Ricardo. Abuelos paternos: D. Antonio, difunto, natural de Barcelona y Dª Manuela Sanahuja, natural de Balaguer. Maternos: D. Sebastian, quinquillero, natural de Murcia y Dª Francisca Cañizá, natural de Pobleda. Padrinos los abuelos materno y paterna. En fe de lo cual lo firmo fecha ut supra.

Buenaventura Marsal Pbro.

1319 Archs y Manzanera

En Barcelona á quince de Mayo de mil ochocientos noventa. Yo el infrascrito Domero de esta Sta. Iglesia Catedral Basilica bauticé solemnemente á una niña que nació el doce de Abril último en la calle Aurora, número veinte, piso primero, hija legitima de D. Enrique Altaba, jornalero, natural de la Mata y de Dª Josefa Ferrabés, natural de Fons, casados en la parroquia de San Pablo segun dijeron. Se le pusieron por nombres: Antonia, Loreto, Enriqueta. Abuelos paternos: D. José, jornalero y Dª Clementa Carbó, naturales de la Mata. Maternos: D. Blas y Dª Juana Tramosa, difuntos, naturales de Fons. Padrinos: D. Manuel Altaba, jornalero, natural de la Mata y Dª Manuela Rodriguez, natural de Gallegos del Rio, solteros. En fe de lo cual lo firmo fecha ut supra.

1320 Altaba y Berrabes.

Buenaventura Marsal Pbro.

En Barcelona á quince de Mayo de mil ochocientos noventa. Yo el infrascrito Domero de esta Sta. Iglesia Catedral Basilica bauticé solemnemente á un niño que nació el diez del actual en la calle Arag, número cuatro, piso tercero, hijo legitimo de D. Antonio Abella, empleado, natural de Isona y de Dª Prudencia Alabedra, natural de Gerri, casados en la parroquia de Gerri segun consto. Se le pu-

1321 Abella y Alabedra.

sieron por nombres: Francisco de Paula, Antonio de Padua, Ramon. Abuelos paternos: D. Ramon, labrador, natural de Isona y D.ª Francisca Bertran, natural de Tremp. Maternos: D. Alter..., semolero y D.ª Antonia Barò, naturales de Gerri. Padrinos: D. Francisco Alvedra, cerrajero, natural de Gerri y D.ª Dolores Vila, natural de San Gervasio, casados. En fe de lo cual lo firmo fecha ut supra.

Buenaventura Alsamora Pbro.

1922
Aubesart y Coca.

En Barcelona á quince de Mayo de mil ochocientos noventa: Yo el infrascrito Domero de esta Sta. Iglesia Catedral Basilica bauticé solemnemente á una niña que nació el cinco del actual en la calle de Jaime Giralt, números veinte y nueve y treinta y uno, piso segundo, hija legítima de D. Ramon Aubesart, cerrajero, natural de Moyá y de D.ª Rosa Coca, natural de la Riera, casados en la parroquia de San Cucufate segun constó. Se le pusieron por nombres: Josefa, Dolores, Rosa. Abuelos paternos: D. Francisco y D.ª Josefa Campmaní, difuntos, naturales de Moyá. Maternos: D. Pablo, jornalero, natural de la Riera y D.ª Rosa Presa, natural de San Martin de Provensals. Padrinos: el abuelo materno y D.ª Josefa Aubesart, casada, natural de Moyá. En fe de lo cual lo firmo fecha ut supra.

Buenaventura Alsamora Pbro.

1923
Balet y Vila.

En Barcelona á quince de Mayo de mil ochocientos noventa: Yo el infrascrito Domero de esta Sta. Iglesia Catedral Basilica bauticé solemnemente á una niña que nació el tres del actual en la calle de Tallers, número setenta y seis, entresuelo, hija legítima de D. Ramon Balet, escribiente, natural de Perelada y de D.ª Dolores Vila, natural de Barcelona, casados en la parroquia de los Angeles segun constó. Se le pusieron por nombres: Francisca, Carmen, Valentina. Abuelos paternos: D. Martin, propietario, natural de Perelada y D.ª Maria Clará, difunta, natural de Espolla. Maternos: D. Alberto y D.ª Maria Dolores Pallers, difuntos, naturales de Barcelona.

Padrinos D. Joaquin Vila, substitutador público, natural de Barcelona y Dª Francisca Carles, natural de Espolla casados. En fe de lo cual lo firmo fecha ut supra.

Buenaventura Marsoni Pbro
Domero.

1924
Bernabeu y Rué.

En Barcelona á quince de Mayo de mil ochocientos noventa. Yo el infrascrito Domero de esta Sta. Iglesia Catedral Basilica bauticé solemnemente á un niño que nació el tres del actual en la calle de Valencia, número cincuenta y tres, piso entresuelo, hijo legítimo de D. Eduardo Bernabeu, jornalero, natural de Tibi y de Dª Constantina Rué, natural de Benaguacil, casados en la parroquia de Benaguacil segun consta de la ... cion de Benaguacil segun consta. Se le pusieron por nombres: Francisco, Juan Isidro. Abuelos paternos: D. Francisco Jacinto y Dª Camila Hernandez, naturales de Tibi. Maternos: D. Juan Bautista y Dª Antonia Llosá, difuntos, naturales de Benaguacil. Padrinos ... Carbonell, jornalero y Dª Trinidad Carbonell, solteros, ambos naturales de Tibi. En fe de lo cual lo firmo fecha ut supra.

Buenaventura Marsoni Pbro
Domero.

1925
Clos y Raspall.

En Barcelona á quince de Mayo de mil ochocientos noventa. Yo el infrascrito Domero de esta Sta. Iglesia Catedral Basilica bauticé solemnemente á una niña que nació el nueve del actual en la calle de Elisabets, número nueve, piso cuarto, hija legítima de D. Jacinto Clos, carpintero y de Dª Rosa Raspall, naturales de Barcelona, casados en la parroquia de Sta. Ana segun consta. Se le pusieron por nombres: Asuncion, Maria, Antonia. Abuelos paternos: D. Bartolomé, tejedor, natural de Igualada y Dª Lucia Sardá, natural de Reus. Maternos: D. Salvador y Dª Francisca Galcerán, difuntos, naturales de Esparraguera. Padrinos: D. Segismundo Ferrer, latonero, natural de Barcelona y Dª Paula Lopez, natural de Villar de Ciervo, solteros. En fe de lo cual lo firmo fecha ut supra. consta = vale.

Buenaventura Marsoni Pbro
Domero.

1926
Cortés
y
Dominguez

En Barcelona á quince de Mayo de mil ochocientos noventa. Yo el infrascrito Domero de esta Sta. Iglesia Catedral Basílica bauticé solemnemente á una niña que nació el trece del actual en la calle Arco del Teatro, número cuarenta y dos, piso cuarto, hija legítima de D. Damian Cortés, jornalero, natural de Tortosa y de Da. Mauricia Dominguez, natural de Borja, casados en la parroquia de San José segun consta. Se le pusieron por nombres: Dolores, Josefa, Emilia. Abuelos paternos: desconocidos. Maternos: D. [illegible] Martin, difunto y Da. Pascuala Escribano, naturales de Borja. Padrinos: D. [illegible] Gonzalez, casado, jornalero, natural de [illegible] y Da. Dolores Ponce, soltera, natural de Castellterçol. En fe de lo cual lo firmo fecha ut supra.

Buenaventura Mrasnau Pbro. Domero

1927
Castañeira
y
Docal.

En Barcelona á quince de Mayo de mil ochocientos noventa. Yo el infrascrito Domero de esta Sta. Iglesia Catedral Basílica bauticé solemnemente á una niña que nació el tres del actual en la Barceloneta, calle de Sta. Clara, número nueve,

piso segundo, hija legítima de D. Cándido Castañeira, maquinista, natural de Poyogrande y de Da. Josefa Docal, natural de Ferrol, casados en la parroquia de Sta. Maria del Mar segun consta. Se le pusieron por nombres: Sebastiana, Rosa, Teresa. Abuelos paternos: D. Manuel Ramon, labrador y Da. Rosa Sobral, naturales de Poyogrande. Maternos: D. Manuel y Da. Maria Rodriguez, difuntos, naturales de Ferrol. Padrinos: D. Sebastian Lozano, tabernero y Da. Sebastiana Duran, solteros, naturales de Barcelona. En fe de lo cual lo firmo fecha ut supra.

Buenaventura Mrasnau Pbro. Domero

1928
[illegible]munech
y
[illegible]

En Barcelona á quince de Mayo de mil ochocientos noventa. El Rdo. D. Francisco Juelt, confesor de la parroquia de San Jaime de esta ciudad, con licencia del infrascrito Domero de esta Sta. Iglesia Catedral Basílica bautizó solemnemente á un niño que nació el

diez y ocho de Abril último ... [illegible] de Fortuny, número nueve, piso tercero, hijo legítimo de D. Eduardo Domenech, procurador, natural de San Juan Despí y de D.ª [illegible], natural de Montevideo, (Uruguay) casados en la parroquia del Pino según consta. Se le pusieron por nombres: Eduardo, María, Luis, Antonio. Abuelos paternos: D. Antonio, difunto, natural de Sevilla y D.ª Dolores [illegible], natural de Barcelona. Maternos: D. [illegible], propietario, natural de San [illegible] y D.ª [illegible] Puyjoch, natural de Montevideo. Padrinos: D. Arturo Domenech, corredor de comercio, natural de San Juan Despí y la abuela materna. En fe de lo cual lo firmo fecha ut supra.

Buenaventura [illegible], Ecónomo.

1921
Graells
y
Binsá.

En Barcelona á quince de Mayo de mil ochocientos noventa. Yo el infrascrito Ecónomo de esta Sta. Iglesia Catedral Basílica bauticé solemnemente á una niña que nació el diez del actual en la Barceloneta, calle de Sta. Madrona, número treinta y uno, piso segundo, hija legítima de D. José Graells, jornalero, natural de la Barceloneta y de D.ª [illegible] Binsá, natural de San Martin de Provensals, casados en la parroquia de San Miguel según consta. Se le pusieron por nombres: Ana, Juana, Josefa. Abuelos paternos: D. Salvador, jornalero, natural de Barcelona y D.ª Francisca Vich, natural de Rosas. Maternos: D. Gil, jornalero, natural de Vich y D.ª Josefa Andreu, difunta, natural de Barcelona. Padrinos: D. Juan Mateu, dependiente, natural de Vinaroz y D.ª Benita Morazas, natural de la Barceloneta, solteros. En fe de lo cual lo firmo fecha ut supra.

Buenaventura [illegible], Ecónomo.

En Barcelona á quince de Mayo de mil ochocientos noventa. Yo el infrascrito Ecónomo de esta Sta Iglesia Catedral Basílica bauticé solemnemente á una niña que nació el dos del actual en Gracia, calle Maldonado, número

trece, tienda; hija legítima de D. [illegible] Masip, platero, natural de Vilella Alta y de D.ª María Serra, natural de Barcelona, casados en la parroquia de Sta. María de Gracia según consta. Se le pusieron por nombres: Francisca de Paula, Humildad, María. Abuelos paternos: D. Román, difunto, natural de Vilella Alta y D.ª María Mur, natural de Flix. Maternos: D. Pedro, difunto, natural de Mataró, y D.ª Jerónima Sentias, natural de Barcelona. Padrinos: D. Juan Figueras, casado, tejedor, y D.ª Teresa Caballería, soltera, naturales de Barcelona. En fe de lo cual lo firmo fecha ut supra.

Buenaventura [illegible]

1331
Penas
y
Viralta.

En Barcelona a once de Mayo de mil ochocientos noventa. Yo el infrascrito Domero de esta Sta. Iglesia Catedral Basílica bauticé solemnemente á una niña que nació el tres del actual en la calle del Parlamento, número veinte y uno, tienda, hija legítima de D. Pedro Penas, tavernero, natural de Montagut y de D.ª Teresa Viralta, natural de Barcelona, casados en la parroquia de Sta. Madrona según consta. Se

le pusieron por nombres: Teresa, Inés, María. Abuelos paternos: D. Miguel, difunto, natural de Sta. Perpetua y D.ª María Martí, natural de Montagut. Maternos: D. Juan, labrador y D.ª Inés Moliné, naturales de Barcelona. Padrinos: D. Juan Viralta, casado, labrador, natural de Barcelona y la abuela paterna. En fe de lo cual lo firmo fecha ut supra.

Buenaventura [illegible]

1332.
Ranells
y
Firró.

En Barcelona á quince de Mayo de mil ochocientos noventa. Yo el infrascrito Domero de esta Sta. Iglesia Catedral Basílica bauticé solemnemente á una niña que nació el nueve del actual en la calle de la Lunas, número veinte y cinco, piso quinto, hija legítima de D. Salvador Ranells, cerrajero, natural de Tiana y de D.ª Concepcion Firró, natural de Barcelona, casados en la parroquia de San Cucufate según consta. Se le pusieron por nombres: Coloma, Concepcion, Delfina. Abuelos paternos: D. Ma-

...mero, natural de Timoneda y Dª Margarita Avellí, natural de Albons, difuntos. Maternos D. Diego, carpintero, natural de Barcelona y Dª Magdalena Segalés, natural de Mollet. Padrinos: D. Isidro Torra, cerrajero, natural de Aguilar de Segarra y Dª Coloma Ferrera, natural de Tarragona, solteros. En fe de lo cual lo firmo fecha ut supra.

Buenaventura Ussano Vic. Domero.

1333

Roma y Cornet.

En Barcelona á quince de Mayo de mil ochocientos noventa. Yo el infrascrito Domero de esta Sta. Iglesia Catedral Basílica bauticé solemnemente á una niña que nació el ... actual en la calle Consejo de Ciento, número doscientos diez, piso segundo, hija legítima de D. Medín Roma, tapicero, natural de Barcelona y de Dª Teresa Cornet, natural de Gracia: casados en la parroquia de Sta. María de Gracia según constó. Se le pusieron por nombres: Enrica, Teresa, Catalina. Abuelos paternos D. Jaime, peón, natural de Mongat y Dª Magdalena Clira, natural de Mongat. Maternos D. Joaquin, difunto...

...tural de Sabadell y Dª Petronila Solé natural de Prats de Lluçanes. Padrinos D. Vicente Pi, dependiente de comercio, natural de Mollet y Dª Enriqueta Calís, natural de Gracia, solteros. En fe de lo cual lo firmo fecha ut supra.

Buenaventura Ussano Vic. Domero.

1334

Trias y Marcuch.

En Barcelona á quince de Mayo de mil ochocientos noventa. Yo el infrascrito Domero de esta Sta. Iglesia Catedral Basílica bauticé solemnemente á una niña que nació el veinte y siete de Abril último en la calle Ausias March, número trece, piso entresuelo, hija legítima de D. Martin Trias, abogado, natural de Sabadell y de Dª Ana Marcuch, natural de Igualada, casados en la parroquia del Pino según dijeron. Se le pusieron por nombres: Josefa, Maria de los Angeles, Montserrat. Abuelos paternos: D. Juan, natural de Sentmanat y Dª Rosa Domenech, natural de Barce-

ra, difuntos. Maternos: D. Juan, difunto y D.ª María Ponti, naturales de Igualada. Padrinos: D. Damian Martin, soltero, propietario, natural de Llivia y D.ª Josefa Trias, casada, natural de Sabadell. En fe de lo cual lo firmo fecha ut supra.

Buenaventura Trasserra Pr.

1635
Vidal
y
de San José.

En Barcelona á quince de Mayo de mil ochocientos noventa. Yo el infrascrito Domero de esta Sta. Iglesia Catedral Basílica bauticé solemnemente á un niño que nació el veinte y ocho del último en la calle de Bailen, número ochenta y cinco, bajos, hijo legítimo de D. Miguel Vidal, oficial de telégrafos, y de D.ª Lucía de San José, naturales respectivamente de Cheste y de Valencia, casados en la parroquia de San Bartolomé de Valencia segun consta. Se le pusieron por nombres: Olegario, José, Juan. Abuelos paternos: D. Miguel, propietario y D.ª Eulalia Martinez, difunta, naturales de Cheste. Maternos: desconocidos. Padrinos: D. ... Vidad, estudiante, natural de Valencia y D.ª Dolores Vilaseca, natural de Barcelona, solteros. En fe de lo cual lo firmo fecha ut supra.

Buenaventura Trasserra Pr.
Domero

1636
del Castillo
y
Vazquez.

En Barcelona á diez y seis de Mayo de mil ochocientos noventa. Yo el infrascrito Domero de esta Sta. Iglesia Catedral Basílica bauticé solemnemente á una niña que nació el ocho del actual en la calle Fontanella, número cinco, entresuelo, hija legítima de D. José Jimenez del Castillo, abogado, natural de Almendralejo y de D.ª Carmen Vazquez, natural de Sarria, casados en la parroquia de Sta. ... segun consta. Se le pusieron por nombres: María del Carmen, Obdulia, Micaela. Abuelos paternos: D. Felipe, difunto, y D.ª ... Barganedo, naturales de Almendralejo y de Villanueva de la Serena respectivamente. Maternos: D. Francisco, difunto, natural de Castrocaldelas y D.ª Obdulia Crespi, natural de Burgos. Padrinos: Excmo. Sr. D. Evaristo de Cuenca, Presidente de esta Audiencia, natural de ...

Ery y D.ª Elisa Vazquez, natural de Ernes, casados. En fe de lo cual lo firmo fecha ut supra.

Buenaventura Maranon Pároco

En Barcelona á diez y siete de Mayo de mil ochocientos noventa. Yo el infrascrito Domero de esta Sta. Iglesia Catedral Basílica bauticé solemnemente á una niña que nació el doce del actual en la calle Sabateret número cinco, piso tercero, hija legítima de D. Jaime Albert, del comercio, natural de Tujolt y de Josefa Codorniu, natural de Barcelona, casados en la parroquia de San Cucufate segun dijeron. Se le pusieron por nombres: Teresa, Dolores, Mercedes. Abuelos paternos: D. Salvador, labrador, natural de Torre de Cristó y D.ª Serafina Estrany, natural de Biaña. Maternos: D. Antonio, difunto, natural de Balaguer y D.ª Mercedes Alberniá, natural de San Martin de Provensals. Padrinos: D. Antonio Casó, soltero, del comercio y D.ª Dolores Codorniu, viuda, naturales de Balaguer. En fe de lo cual lo firmo fecha ut supra.

1837 Albert y Codorniu

Buenaventura Maranon Pároco

En Barcelona á diez y siete de Mayo de mil ochocientos noventa. Yo el infrascrito Domero de esta Sta. Iglesia Catedral Basílica bauticé solemnemente á un niño que nació el tres del actual en la calle Condesa de Sobradiel, número seis, piso primero, hijo legítimo de D. Ignacio Coll, del comercio, natural de Sevilla y de D.ª Asuncion Castell, natural de Piera, casados en la parroquia de Sta. Ana segun consto. Se le pusieron por nombres: Fernando, Pio, Alejandro. Abuelos paternos: D. Ignacio del comercio, natural de Barcelona y D.ª Pascuala Portabella, natural de Zaragoza. Maternos: D. Pablo, notario y D.ª Cristina Solá naturales de Piera. Padrinos: D. Francisco Coll, del comercio, natural de Sevilla y D.ª Dolores Castell, natural de Piera, solteros. En fe de lo cual lo firmo fecha ut supra.

Buenaventura Maranon Pároco

En Barcelona á diez y siete de

Mayo de mil ochocientos noventa. Yo el infrascrito Domero de esta Sta. Iglesia Catedral Basilica bauticé solemnemente á un niño que nació el siete del actual en la calle Cortes, número ciento setenta y siete, tienda, hijo legitimo de D. José Llach, farmacéutico, natural de Mahon y de Dª. Dolores Anglada, natural de Barcelona, casados en la parroquia de Jesus de Gracia segun dijeron. Se le pusieron por nombres: José, Jaime, Sixto. Abuelos paternos: D. [illegible] difunto, natural de [illegible] y Dª. Antonia Valls, natural de Barcelona. Maternos: D. Jaime, difunto, natural de [illegible] y Dª. Maria Clot, natural de San Bartolomé de la Cuadra. Padrinos: D. Sixto [illegible] estudiante, natural de Gerona y la abuela materna. En fe de lo cual lo firmo fecha ut supra.

Buenaventura [illegible]
Domero.

1339
Llach
y
Anglada.

En Barcelona á diez y siete de Mayo de mil ochocientos noventa. Yo el infrascrito Domero de esta Sta. Iglesia Catedral Basilica bauticé solemnemente á un niño que nació el catorce del actual en la calle Cortes, número trescientos cuarenta y cuatro, piso primero, hijo legitimo de D. Antonio de Mayolas, propietario y de Dª. Emilia Artés, naturales de Barcelona, casados en la parroquia de los Stos. Justo y Pastor segun consta. Se le pusieron por nombres: Arnaldo, Antonio, Celestino. Abuelos paternos: D. Abdon difunto, natural de Sitges y Dª. Isabel Sansalvador, natural de Barcelona. Maternos: D. Joaquin difunto, natural de Barcelona y Dª. Francisca Saladrit, natural de San Justo Desvern. Padrinos: D. Celestino Planella, viudo, pintor y Dª. Eulalia Artés, soltera, naturales de Barcelona. En fe de lo cual lo firmo fecha ut supra.

Buenaventura [illegible]
Domero.

1340
de Mayolas
y
Artés.

En Barcelona á diez y siete de Mayo de mil ochocientos noventa. Yo el infrascrito Domero de esta Sta. Iglesia Catedral Basilica bauticé solemnemente á un niño que nació el veinte y ocho de Abril

1341
del Pulgar
y
[illegible]

ultima en la calle de [illegible], ... ciento cuarenta y ocho, ... segundo, ... legitimo de D. Eduardo del Pigner, ... natural de San ... y de Dª. Caridad ..., natural de ... celona, casados en la parroquia de ... según dijeron. Se le pusieron por nombres: Isaac, Carlos, Alberto. Abuelos paternos: D. Francisco Antonio, natural de Coro (Venezuela) y Dª. Mercedes ..., natural de ..., difuntos. ... D. José, difunto, natural de ... y Dª. ... Pons, natural de ... Padrinos: D. Isaac ..., ..., natural de Cádiz y Dª. Cristina ..., natural de Dublín, casados. En fe de lo cual lo firmo fecha ut supra.

..., ...

1342

Pigner y Curumninas.

Casó con D. Félix ... Cremadas el 1 abril 1929 en San José de Gracia

Vall

En Barcelona á diez y siete de ... de mil ochocientos noventa. Yo el infrascrito ... de esta Sta. Iglesia Catedral ... bauticé solemnemente á una niña que nació el nueve del actual en la ... Gignas, número treinta y dos, piso ..., hija legítima de D. Antonio Pigner, ... teniente de infantería y de Dª. ...

con Curumninas, naturales de Madrid, casados en la parroquia de Sta. María de ... según dijeron. Se le pusieron por nombres: Elvira, María de los Ángeles, Consuelo, Salvadora, Josefa. Abuelos paternos: D. Ramón, natural de Alicante y Dª. Vicenta ..., natural de ... de ..., difuntos. Maternos: D. Santiago, del comercio, natural de Madrid y Dª. Antonia ..., natural de Aranjuez. Padrinos: D. Antonio Pigner, estudiante, natural de Barcelona y Dª. Tomasa Curumninas, natural de Madrid, solteros. En fe de lo cual lo firmo fecha ut supra.

Buenaventura ... Pbro.
Ecónomo

1343

Andaluz y Nin

En Barcelona á diez y ocho de Mayo de mil ochocientos noventa. Yo el infrascrito ... de esta Sta. Iglesia Catedral Basílica bauticé solemnemente á una niña que nació el quince del actual en la calle de la ..., número cinco, piso tercero, hija legítima de D. Ángel Andaluz, jornalero, natural de ... y de Dª. Gertrudis Nin, natural

de Calafell, casados en la parroquia de San Agustín según consté. Se le pusieron por nombres: Agustina, Teresa, María. Abuelos paternos: D. Juan, jornalero y Dª Agustina Muñoz, naturales de [illegible]. Maternos: D. Pedro, natural de Calafell y Dª Mariana Jové, natural también de Calafell, difuntos. Padrinos: D. Angel Andaluz, jornalero y Dª [illegible], [illegible] de Barcelona. En fé de lo cual lo firmo fecha ut supra.

Buenaventura [illegible]
Domero

1344
Batlle
y
Mas.

En Barcelona á diez y ocho de Mayo de mil ochocientos noventa. Yo el infrascrito Domero de esta Sta. Iglesia Catedral Basílica bauticé solemnemente á una niña que nació el [illegible] del actual en la [illegible] de San Pedro, número uno, piso [illegible], hija legítima de D. Juan Batlle, natural de Ullá y de Dª Josefa Mas, natural de Barcelona; casados en la parroquia de San Cucufate según consté. Se le pusieron por nombres: María, Teresa, Josefina. Abuelos paternos: D. Ramon, hortelano y Dª Catalina Horta, naturales de Ullá. Maternos: D. Francisco, [illegible]

[illegible] finito, natural de Barcelona y Dª Rosa Poch, natural de Villanueva y Geltrú. Padrinos: D. Domingo Cor[illegible], soltero, del comercio, natural de Barcelona y Dª María Drich, viuda, natural de Rocafort. En fé de lo cual lo firmo fecha ut supra.

Buenaventura [illegible]
Domero

1345
Bartoli
y
Gasull.

En Barcelona á diez y ocho de Mayo de mil ochocientos noventa. Yo el infrascrito Domero de esta Sta. Iglesia Catedral Basílica bauticé solemnemente á una niña que nació el once del actual en la calle de Ripoll, número trece, piso cuarto, hija legítima de D. José Bartoli, jornalero, natural de Pinetils y de Dª María Gasull, natural de San Antolí; casados en la parroquia de San Antolí según consté. Se le pusieron por nombres: Marina, Rosa, Dolores. Abuelos paternos: D. Antonio, labrador y Dª Rosa Roset, naturales de Pinetils. Maternos: D. José, difunto, natural de Montornér y Dª María Palá, natural de San

Antolí. Padrinos: D. Miguel Antolí, casado, labrador, natural de Pinells y Dª. Maria Garull, soltera, natural de San Antolí. En fe de lo cual lo firmo fecha ut supra.

Buenaventura Gispert Pbro.

1946 Rigas y Ruiz.

En Barcelona á diez y ocho de Mayo de mil ochocientos noventa. Yo el infrascrito Domero de esta Sta. Iglesia Catedral Basílica bauticé solemnemente á un niño que nació el quince del actual en la calle Hospital, número ciento cuarenta y siete, entresuelo, hijo legítimo de D. Pedro Rigas, ..., natural de Badalona y de Dª. Isabel ... Ruiz, natural de Zaragoza, casados en ... de Zaragoza segun consta. Se le pusieron por nombres: Pedro, José, Olegario. Abuelos paternos: D. Jaime, labrador, natural de Badalona y Dª. Francisca Nimbó, difunta, natural de Regach. Maternos: D. José, difunto y Dª. Rita Lasurra, naturales de Zaragoza. Padrinos: D. Jaime Rigas, casado y Dª. Josefa Giralt, casados, naturales de Badalona. En fe de lo cual lo firmo fecha ut supra.

Buenaventura Gispert Pbro.

1947 Castells y Zaragoza.

En Barcelona á diez y ocho de Mayo de mil ochocientos noventa. Yo el infrascrito Domero de esta Sta. Iglesia Catedral Basílica bauticé solemnemente á un niño que nació el trece del actual en Gracia, calle Leon, numero veinte y tres, tienda, hijo legítimo de D. Pedro Castells, guarnicionero, natural de Gracia y de Dª. Dolores Zaragoza, natural de Chert, casados en la parroquia de Sta. Maria de Gracia segun consta. Se le pusieron por nombres: José, Pedro, Pascual. Abuelos paternos: D. José, molinero, natural de Esparraguera y Dª. Mercedes Puiberges, natural de Barcelona. Maternos: D. Pascual, jornalero, y Dª. Josefa Fovani, naturales de Chert. Padrinos: el abuelo paterno y Dª. Maria Zaragoza, casada, natural de Chert. En fe de lo cual lo firmo fecha ut supra.

Buenaventura Gispert Pbro.

En Barcelona á diez y ocho de Mayo de mil ochocientos noventa. Yo el infrascrito Domero de esta Sta Iglesia Catedral

Basilica bauticé solemnemente á un niño que nació el ocho del actual en la calle Beato Oriol número ocho, piso ..., hijo legítimo de D. Francisco Español, jornalero, natural de Monzon y de Dª ... Rufas, natural de Azanuy, casados en la parroquia de San ... segun consto. Se le pusieron por nombres: Francisco, Emilio, Antonio. Abuelos paternos: D. Francisco, difuntos y Dª. Isabel Broto, naturales de Monzon. Maternos: D. Antonio y Dª. Antonia Sanz, difuntos, naturales de Azanuy. Padrinos. D. Emilio Frias, ... pista, natural de Valencia y Dª. Petra Español, natural de Monzon, casados. En fe de lo cual lo firmo fecha ut supra.

— 1948 — Español y Rufas

Buenaventura ... [illegible]

En Barcelona á diez y ocho de Mayo de mil ochocientos noventa ... infrascrito Domero de esta Sta. Iglesia Catedral Basilica bauticé solemnemente á un niño que nació el trece del actual en la calle Conde Asalto, número noventa, ... suelo, hijo légitimo de D. Eduardo Font ... mayero, y de Dª. Rita Rosa Carmen, ... les de Barcelona, casados en la parroquia

1949 Font y Rosa.

del Carmen segun consto. Se le pusieron por nombres: Manuel, Miguel, Eduardo. Abuelos paternos: D. José, cerrajero, natural de San Martin de Provensals y Dª. Teresa Duran, natural de Barcelona. Maternos: desconocidos. Padrinos. D. Pedro Peris, casado, jornalero, natural de Valencia y Dª. Rosa Riera, viuda, natural de Barcelona. En fe de lo cual lo firmo fecha ut supra.

Buenaventura ... [illegible]

En Barcelona a diez y ocho de Mayo de mil ochocientos noventa Yo el infrascrito Domero de esta Sta. Iglesia Catedral Basilica bauticé solemnemente á una niña que nació el catorce del actual en la calle Consejo de Ciento, número cuatrocientos veinte y ocho, piso segundo, hija legítima de D. Ramon Frias, estucista, natural de Barcelona, y de Dª. Merce des Romaguera, natural de Arenys de Mar, casados en la parroquia de San Jaime segun consto. Se le pusieron por

1950. Frias y Romaguera

nombres: Elvira, Emma, Carmen. Abuelos paternos: D. Cayetano [illegible] difunto y D.ª Magdalena Costa, naturales de Barcelona. Maternos: D. Francisco [illegible] difunto y D.ª Josefa Tejada, naturales de Arenys. Padrinos: D. Miguel Perera, del comercio, natural de Barcelona y D.ª Matilde Fabrés, natural de Palma, casados. En fe de lo cual lo firmo fecha ut supra.

Buenaventura [illegible]

1951 Fiol y Roselló

En Barcelona á diez y ocho de Mayo de mil ochocientos noventa. Yo el infrascrito Domero de esta Sta. Iglesia Catedral Basílica bauticé solemnemente á un niño que nació el doce del actual en San Martin de Provensals, Pasage de Vidalet, número diez y [illegible] tienda, hijo legítimo de D. José Fiol, [illegible] y de D.ª Genoveva [illegible], naturales de Barcelona, casados en la parroquia de [illegible] segun consta. Se le pusieron por nombres: José, Francisco, Magin. Abuelos paternos: D. Manuel, jornalero y D.ª [illegible] Soler, naturales de Barcelona. Maternos: D. Pedro, difunto, natural de Valls y D.ª María Rofaja, natural de Figueras. Padrinos: D. José Roya, jornalero, natural de [illegible] Cerdan y D.ª [illegible] Barré, natural de Murcia casados. En fe de lo cual lo firmo fecha ut supra.

Buenaventura [illegible]

En Barcelona á diez y ocho de Mayo de mil ochocientos noventa. Yo el infrascrito Domero de esta Sta. Iglesia Catedral Basílica bauticé solemnemente á un niño que nació el nueve del actual en la calle Casanovas, número diez y nueve, piso cuarto, hijo legítimo de D. José Jové, [illegible], natural de Valls y de D.ª Dolores Serramiá, natural de Maspujols, casados en la parroquia de San Juan Bautista de Valls segun consta. Se le pusieron por nombres: Gaspar, Juan, Isidro. Abuelos paternos: D. Gaspar, dependiente y D.ª María Alabat, naturales de Valls. Maternos: D. José, labrador, natural de Maspujols y D.ª Antonia Porta, natural de Pobla de Montornes. Padrinos: D. Isidro Mateu, casado, curtidor, natural de Vallmoll y D.ª Carmen Serramiá, soltera, natural de Maspujols

reus. En fe de lo cual lo firmo fecha ut supra.

Buenaventura [illegible]
Domero

1953
Yasull
J
Sin.

[illegible] de [illegible] de junio [illegible]

En Barcelona á diez y ocho de Mayo de mil ochocientos noventa. Yo el infrascrito Domero de esta Sta. Iglesia Catedral Basílica bauticé solemnemente á un niño que nació el diez y siete del actual en la calle Aragon, número ciento cuarenta y seis, piso segundo, hijo legítimo de D. José Sin, jornalero, natural de Vallfogona y de Da. Teresa Sin, natural de Estopiñan, casados en la parroquia de San Pablo segun consta. Se le pusieron por nombres: José, Pedro, Martin. Abuelos paternos: D. [illegible], jornalero, natural de Vallfogona y Da. [illegible]mona Felip, natural de San Martin [illegible]. Maternos: D. Pedro, difunto, y Da. [illegible] Borrás, naturales de Estopiñan. Padrinos: D. José Sin, casado, jornalero y Da. Antonia Sin, naturales de Estopiñan. En fe de lo cual lo firmo fecha ut supra.

Buenaventura [illegible]
Domero

1954
Jual
Batalla.

En Barcelona á diez y ocho de Mayo de mil ochocientos noventa. Yo el infrascrito Domero de esta Sta. Iglesia Catedral Basílica bauticé solemnemente á un niño que nació el catorce del actual en la calle Príncipe de Viana, número veinte y seis, piso tercero, hijo legítimo de D. Magin Jual, jornalero y de Da. Francisca Batalla, naturales de Valls, casados en la parroquia de San Antonio de la misma ciudad segun consta. Se le pusieron por nombres: Esteban, Manuel, Magin. Abuelos paternos: D. Francisco, natural de Vallmoll, y Da. Francisca Blay, natural de Valls. Maternos. D. José, jornalero y Da. Francisca Rofarull, difuntos, naturales de Valls. Padrinos: D. Esteban Bayerri, soltero, jornalero y Da. Concepcion Vilardebó, casada, naturales de Barcelona. En fe de lo cual lo firmo fecha ut supra.

Buenaventura [illegible]
Domero

1955
[illegible]pez
Badia.

En Barcelona á diez y ocho de Mayo de mil ochocientos noventa. Yo el infrascrito Domero de esta Sta. Iglesia Catedral Basílica bauticé solemnemente

á una niña que nació el ocho del actual en la calle Mediana de San Pedro, número ocho tienda, hija legítima de D. José López, empleado, natural de Corrales y de D.ª Carmen Pradias, natural de París, casados en la parroquia de San Miguel Arcángel según constó. Se le pusieron por nombres: Alfonsa, Carmen, Felipa. Abuelos paternos: D. Francisco, jornalero, natural de Corrales y D.ª María Peña, natural de Villanueva. Maternos. D. Antonio, natural de Benifallet y D.ª Benita Gradá, natural de París, difuntos. Padrinos: D. Francisco Forner, casado, jornalero, natural de Barcelona y D.ª Teresa Ingrés, soltera, natural de Pla de Cabra. En fe de lo cual lo firmo fecha ut supra.

[illegible]

1956
Monserrat
Aparicio.

En Barcelona á diez y ocho de Mayo de mil ochocientos noventa. Yo el infrascrito Domero de esta Sta. Iglesia Catedral Basílica bauticé solemnemente a una niña que nació el seis del actual en la calle Rogé de Flor, número ciento veinte y cinco, portería, hija legítima de D. José Montserrat carpintero natural de Tortosa y de D.ª Ana Aparicio, natural de Castellnovo, casados en la parroquia de la Concepción según constó. Se le pusieron por nombres: María de los Dolores, Josefa. Abuelos paternos: D. Jaime, jornalero, natural de Tortosa y D.ª Cinta Matamoros, natural de Godall. Maternos. D. Teodoro, carpintero, natural de Maté y D.ª Dolores Cruzans, natural de Castelnovo. Padrinos. D. Ramón Montserrat, soltero, carpintero, natural de Tortosa y D.ª Dolores Cruzans, casada, natural de Castelnovo. En fe de lo cual lo firmo fecha ut supra.

[illegible]

1957
Obregon
y
Fernandez

En Barcelona á diez y ocho de Mayo de mil ochocientos noventa. Yo el infrascrito Domero de esta Sta. Iglesia Catedral Basílica bauticé solemnemente a un niño que nació el siete del actual en la calle del Olmo, número quince, piso primero, hijo legítimo de D. Eulogio Obregon, jornalero, natural de Valdalmanzo y de D.ª Adelaida Fernandez, natural de Pegules, casados en la parro-

guia de Sta. Lucia de Santander segun dijeron. Se le pusieron por nombres Ramon, Benito, Estanislao. Abuelos paternos: D. Benito, labrador y D.ª Agustina Perez difunta, naturales de Villalmanzo. Maternos: D. Ermitin, difunto y D.ª Josefa Fernandez, naturales de Pegueles. Padrinos: D. Ramon Limpiés, del comercio, natural de Medina de Campo y D.ª Vicenta Bois, natural de Adons, casados. En fe de lo cual lo firmo fecha ut supra.

Buenaventura Pinos [illegible]

1358 Seix y Reyes.

En Barcelona a diez y ocho de Mayo de mil ochocientos noventa. Yo el infrascrito Pomero de esta Sta. Iglesia Catedral Basilica bauticé solemnemente á una niña que nació el primero del actual en la calle Jaime Giralt, número dos, piso segundo, hija legitima de D. Domingo Seix, jornalero, natural de Manlleu y de D.ª Rosa Reyes, natural de Agramunt; casados en la parroquia de Sta. Eulalia segun constó. Se le pusieron por nombres Francisca de Paula, Antonia Rosa. Abuelos paternos: D. Domingo, difunto y D.ª Teresa Mata, naturales de

Ribas. Maternos: desconocidos. Padrinos D. Jaime Porta, sastre y D.ª Francisca Porta, solteros, naturales de Agramunt. En fe de lo cual lo firmo fecha ut supra.

Buenaventura Pinos [illegible]

1359 Calos y Vidal.

En Barcelona á diez y ocho de Mayo de mil ochocientos noventa. Yo el infrascrito Pomero de esta Sta. Iglesia Catedral Basilica bauticé solemnemente á un niño que nació el diez y siete del actual en Hostafranchs, calle de San José, número veinte y dos, tiendas, hijo legitimo de D. Juan Calos, jornalero y de D.ª Maria Vidal, naturales de la Cenia, casados en la parroquia de Sta. Maria de Sans segun constó. Se le pusieron por nombres: Juan, Manuel, Carlos. Abuelos paternos: D. Tomas, jornalero, natural de Morella y D.ª Rosa Ferreres, natural de la Cenia. Maternos: D. Francisco, difunto y D.ª Maria Cid, naturales de la Cenia. Padrinos: D. Manuel Pallarés, jornalero, natural del For-

cal. y Dª Francisca [illegible], natural [illegible] casados. En fe de lo cual lo firmo fecha ut supra.

Buenaventura [illegible]
Domero.

1960
Revull y Riu

En Barcelona á diez y ocho de mayo de mil ochocientos noventa. Yo el infrascrito Domero de esta Sta. Iglesia Catedral Basílica bauticé solemnemente á un niño que nació el cinco del actual en la calle Mercaders número veinte, piso segundo, hijo legítimo de D. José Revull, [illegible] natural de [illegible] y de Dª Dolores Riu, natural de Flix, casados en la parroquia de San [illegible] según consta. Le pusieron por nombres: Angela, Justa, Francisca. Abuelos paternos: D. Juan, jornalero y Dª María Andreu, difunta, naturales de Cornudella. Maternos D. Francisco, carpintero, natural de Flix y Dª Justa [illegible]ga, natural de Barcelona. Padrinos: D. Alfonso Riu, jornalero, y Dª Carmen Riu, casada, naturales de Barcelona. En fe de lo cual lo firmo fecha ut supra.

Buenaventura [illegible]
Domero.

En Barcelona á diez y ocho de ma[yo]

1961
Ripoll y Valor.

Nota: José Llu[illegible]

de mil ochocientos noventa. Yo el infrascrito Domero de esta Sta. Iglesia Catedral Basílica bauticé solemnemente á una niña que nació el cuatro del actual en la calle [illegible], número setenta y ocho, tercero, hija legítima de D. Daniel Ripoll, carpintero, natural de Alcoy y de Dª Josefa Valor, natural de Barcelona, casados en la parroquia de Sta. María de Alcoy según consta. Le pusieron por nombres: Marcelina, Antonia, María. Abuelos paternos: D. Francisco, molinero y Dª [illegible], naturales de Alcoy. Maternos: D. [illegible], carpintero y Dª Rosa Buch, naturales de Alcoy. Padrinos: D. Marcelino [illegible], [illegible]ero y Dª María Mayriñá, casados, naturales de Sabadell. En fe de lo cual lo firmo fecha ut supra.

Buenaventura [illegible]
Domero.

1962
Petrus y [illegible]

En Barcelona á diez y ocho de mayo de mil ochocientos noventa. Yo el infrascrito Domero de esta Sta. Iglesia Catedral Basílica bauticé solemnemente á un niño que

nació el ocho del actual en la calle [illegible] del [illegible] número seis, entresuelo, hijo legítimo de D. José Soteras, jornalero, natural de Igualada y de Da. Vicenta Ortí, natural de Ubert, casados en la parroquia de San José según consta. Se le pusieron por nombres: Ernesto, José, Angel. Abuelos paternos: D. [illegible], natural de Igualada y Da. Margarita Rubio, natural de [illegible], difuntos. Maternos: D. [illegible] desto, difunto y Da. Marcelina Farreras, naturales de Ubert. Padrinos: D. [illegible] Soteras, jornalero, natural de Barcelona y Da. Carmen Molins, natural de Sans, solteros. En fe de lo cual lo firmo fecha ut supra.

Buenaventura [illegible]

1963
Subirada
y
Fernandez

En Barcelona á diez y ocho de Mayo de mil ochocientos noventa. Yo el infrascrito Domero de esta Sta. Iglesia Catedral Basílica bauticé solemnemente á un niño que nació el cinco del actual en Gracia, calle de [illegible], número trece, [illegible] do, hijo legítimo de D. José Subirada, maestro de obras natural de Gracia y de Da. Consolacion Fernandez, natural de Barcelona casados en la parroquia de San [illegible] Gracia según consta. Se le pusieron por nombres: Antonio, Jaime, Juan. Abuelos paternos: D. Antonio, maestro de obras, natural de Lérida y Da. Antonia Coraminas, natural de Neves. Maternos: D. Antonio, escribiente, natural de Balaguer y Da. Josefa Safont, natural de Barcelona. Padrinos: D. Jaime Vidal, casado, maestro de obras, natural de Puigcerdá y la abuela materna. En fe de lo cual lo firmo fecha ut supra.

Buenaventura [illegible]

1964
Uchan
y
Vazquez

En Barcelona á diez y ocho de Mayo de mil ochocientos noventa. Yo el infrascrito Domero de esta Sta. Iglesia Catedral Basílica bauticé solemnemente á una niña que nació el ocho del actual en la Barceloneta, calle de San Antonio, número once, piso primero, hija legítima de D. José Uchan, herrero, natural de Alberique y de Da. Teresa Vazquez, natural de Masalavez, casados en la parroquia de San Miguel del Puerto según consta. Se le pusieron por

nombres: Maria, Teresa, Rosa. Abuelos paternos: D. José, difunto, natural de ...llá y D.ª Dolores Cortés, natural de ...que. Maternos: D. Vicente, difunto, natural de Torrente y D.ª Rosa Lorente, natural de Carlet. Padrinos: D. Lorenzo ...ga, soltero, jornalero, natural de ...ga y D.ª Vicenta ... natural de Valencia. En fe de lo cual lo firmo fecha ut supra.

S. Buenaventura Massau Pbro
Tomero

1965
Vidal
y
Seguí.

En Barcelona á diez y ocho de Mayo de mil ochocientos noventa. Yo el infrascrito Tomero de esta Sta. Iglesia Catedral Basilica bauticé solemnemente á una niña que nació el quince del actual en la Barceloneta, calle de Lepanto, número ..., tienda, hija legítima de D. Juan Vidal, jornalero, y de D.ª Asuncion Seguí, naturales de Checa, casados en la parroquia de Sta. Maria del Mar según consto. Se le pusieron por nombres: Mercedes, Salvadora, Nieves. Abuelos paternos: D. Vicente, jornalero y D.ª ~~...~~ Rosa Mananet, difunta, natural de Checa. Maternos: D. Francisco, ...

y D.ª Alejandra Vidal, naturales de Checa. Padrinos: D. Emilio Torras, jornalero, natural de Barcelona y D.ª Generosa Seguí, natural de Checa, solteros. En fe de lo cual lo firmo fecha ut supra. El raspado = Asuncion Seguí = no vale.

S. Buenaventura Massau Pbro
Tomero

Paulo
...
punta.
...

En Barcelona á diez y ocho de Mayo de mil ochocientos noventa. Yo el infrascrito Tomero de esta Sta. Iglesia Catedral Basilica bauticé solemnemente á una niña que nació el catorce del actual en la Barceloneta, calle de Sta. Madrona, número cuarenta y cinco, piso primero, hija de padres desconocidos. Se le pusieron por nombres: Maria, Raimunda, Catalina. Padrinos: D. Alvaro ...ués, jornalero, natural de Gracia y D.ª Tomasa Paulo, natural de Gandesa, solteros. En fe de lo cual lo firmo fecha ut supra.

S. Buenaventura Massau Pbro
Tomero

En Barcelona á diez y ocho de Ma...

1967 Incognita.

y de mil ochocientos noventa. Yo el infrascrito Domero de esta Sta. Iglesia Catedral Basílica bauticé solemnemente á una niña que nació el diez y seis de Abril último en la calle [illegible], número [illegible] piso segundo, hija de padres desconocidos. Le pusieron por nombres: Vicenta, Maria [illegible]. Padrinos: D. [illegible], soltero, dependiente de comercio, natural de [illegible] y Da. [illegible], casada, natural [illegible]. En fe de lo cual lo firmo fecha ut supra.

Buenaventura [illegible] Domero.

1968 Incognito.

En Barcelona á diez y ocho de Mayo de mil ochocientos noventa. Yo el infrascrito Domero de esta Sta. Iglesia Catedral Basílica bauticé solemnemente á un niño que nació el catorce del actual en [illegible] de Horta, calle de San Eudaldo, casa en construccion, hijo de padres desconocidos. Le pusieron por nombres: Federico, José, Feliu. Padrinos: D. José Pascual, [illegible], natural de Alcoy y Da. Ana Gurt, natural de San Gervasio de Cassolas, casados. En fe de lo cual lo firmo fecha ut supra

Buenaventura [illegible] Domero.

1969 Incognito.

En Barcelona á diez y ocho de Mayo de mil ochocientos noventa. Yo el infrascrito Domero de esta Sta. Iglesia Catedral Basílica bauticé solemnemente á un niño que nació el nueve del actual en la calle de San Bartolomé, número nueve, piso segundo, hijo de padres desconocidos. Le le pusieron por nombres: José, Salvador, Sebastian. Padrinos: D. José Olivé, soltero jornalero, y Da. Dolores Olivé casada, naturales de Lérida. En fe de lo cual lo firmo fecha ut supra.

Buenaventura [illegible] Domero.

1970 Incognito.

[illegible marginal note]

En Barcelona á diez y ocho de Mayo de mil ochocientos noventa. Yo el infrascrito Domero de esta Sta. Iglesia Catedral Basílica bauticé solemnemente á un niño que nació el el quince del actual en la calle de Tallers, número nueve, piso quinto, hijo de ~~padres desconocidos~~. Se le pusieron por nombres: Ramon, Evaristo, Aniceto. Padrinos: D. Evaristo Dey, casado, empleado, natural de Barcelona y Da. Am-

Casó con Rosa Arquite Tordesillas el 31 agosto 1956 en N. Sra del Carmen Riba

... Rodriguez, soltera, natural de ... diz. En fe de lo cual lo firmo fecha ut supra.

Buenaventura Mas... Pbro.

1971
Incognito.

En Barcelona á diez y ocho de Mayo de mil ochocientos noventa. Yo el infrascrito Domero de esta Sta. Iglesia Catedral Basilica bauticé solemnemente á un niño que nació el cinco del actual en la calle de Gobernador, número cuatro, piso cuarto, hijo de padres desconocidos. Se le pusieron por nombres: Juan, Francisco, Silverio. Padrinos: D. Pedro Martin Castell, casado, empleado, natural de Igualada y Da. Carolina Comá, viuda, natural de Barcelona. En fe de lo cual lo firmo fecha ut supra.

Buenaventura Mas... Pbro.

1972
Incognita.

En Barcelona á diez y ocho de Mayo de mil ochocientos noventa. Yo el infrascrito Domero de esta Sta. Iglesia Catedral Basilica bauticé solemnemente á una niña que nació el quince del actual en la calle de San Geronimo, número veinte y siete, tiendas, hija de padres desconocidos; se le pusieron por nombres: Desemparados, Juana, Ana. Padrinos: D. Juan Redondo, jornalero, natural de San Vicente de Alcantara y Da. Petra Castañon, natural de Barcelona, casados. En fé de lo cual lo firmo fecha ut supra.

Buenaventura Mas... Pbro.

1973
Alvarez

En Barcelona á diez y ocho de Mayo de mil ochocientos noventa. Yo el infrascrito Domero de esta Sta. Iglesia Catedral Basilica bauticé solemnemente á un niño que nació el siete del actual en la Barceloneta, calle de San Olegario, número veinte y siete, piso primero, hijo legítimo de D. Ricardo Alvarez, carabinero, natural de Aguaviva(?) y de Da. Rosa Serra, natural de Malgrat, casados en la parroquia de Sta. Maria del Mar (castrense) segun dijeron. Se le pusieron por nombres: Juan, Alejandro, Felix. Abuelos paternos: desconocido el abuelo y Da. Rosa Alvarez, natural de Aguaviva(?). Maternos: D. Juan ..., carretero, natural de Sta. Coloma de Far...

y Dª Antonia Font, difunta, natural de [illegible]. Pedro [illegible] el abuelo materno y Dª Dominica Busto, casada, natural de Vallcarca. En fe de lo cual lo firmo fecha ut supra.

Buenaventura Moreno Pbro.
Domero.

1974
Agost
y
Pernie.

En Barcelona á diez y ocho de Mayo de mil ochocientos noventa. Yo el infrascrito Domero de esta Sta Iglesia Catedral Basilica bauticé solemnemente á un niño que nació el cuatro del actual en el Pasage de las Trinxeras número nueve, tienda, hijo legitimo de D. Salvador Agost, carrero y de Dª Dolores Pernie, naturales de Barcelona, casados en la parroquia de San Pablo segun dijeron. Se le pusieron por nombres: Alfonso, Francisco, Salvador. Abuelos paternos: D. Camilo [illegible], carrero y Dª Eulalia Inglada, difunta, naturales de Barcelona. Maternos: D. Pablo, difunto, natural de Barcelona y Dª Maria Marimon, natural de San Martin de Provensals. Padrinos: D. Camilo Agost, carrero y Dª Eulalia Agost, solteros, naturales los dos de Barcelona. En fe de lo cual lo firmo

1975
Niña
16.

fecha ut supra.

Buenaventura Moreno Pbro.
Domero

En Barcelona á diez y ocho de Mayo de mil ochocientos noventa Yo el infrascrito Domero de esta Sta Iglesia Catedral Basilica bauticé solemnemente á una niña que nació el trece del actual en la calle Poniente, número diez y seis, tienda, hija legitima de D. Pedro Bogoñá, tabernero natural de Rubí y de Dª Mercedes Olivo, natural de Barcelona, casados en la parroquia de los Angeles segun consto. Se le pusieron por nombres: Maria, Teresa, Mercedes. Abuelos paternos: D. Isidro, labrador, natural de Vallirana y Dª Maria Domenech, natural de Rubí. Maternos: D. Juan, difunto, natural de [illegible] y Dª Teresa Dorca, natural de Llavaneras. Padrinos: D. José Dorca, casado, labrador, natural de Llavaneras y la abuela paterna. En fe de lo cual lo firmo fecha ut supra.

Buenaventura Moreno Pbro.
Domero

1976
Baró
y
Santandaria.

En Barcelona á diez y ocho de Mayo de mil ochocientos noventa. Yo el infrascrito Domero de esta Sta. Iglesia Catedral Basílica bauticé solemnemente á un niño que nació el doce del actual en la calle de San Bartolomé, número tres piso cuarto, hijo legítimo de D. Bautista Baró, jornalero, natural de Sallent de Montanuen y de Da. Dolores Santandaria natural de Abella, casados en la parroquia de Abella segun consto. Se le pusieron por nombres: Juan Bautista, Martin, Domingo. Abuelos paternos: D. Juan, jornalero y Da. Clara Fábrega, naturales de Sallent. Maternos: D. Francisco, jornalero, natural de Abella y Da. Antonia Prout, natural de Aramon. Padrinos: D. Martin Palacios jornalero, natural de Aosno, y Da. Jeronima Pacras, natural de Fuentespalda, casados. En fe de lo cual lo firmo fecha ut supra.

Buenaventura Marrué Pbro.
Domero.

1977
Blasi
y
Altabas.

En Barcelona á diez y ocho de Mayo de mil ochocientos noventa. Yo el infrascrito Domero de esta Sta. Iglesia Catedral Basílica bauticé solemnemente á una niña que nació el nueve del actual en la calle Tiera Baja, número diez y seis, piso segundo, hija legítima de D. Fernando Blasi, carpintero, natural de Orgañá y de Da. Isabel Altabás, natural de la Cuba; casados en la parroquia de San José segun consto. Se le pusieron por nombres: Isabel, Teresa, Francisca. Abuelos paternos: D. Domingo, difunto, natural de Cinró y Da. Rosa Roure, natural de Orgañá. Maternos: D. Mariano, difunto y Da. Josefa Ferrer, naturales de la Cuba. Padrinos: D. Francisco Pascual, casado, zapatero natural de Gerona y Da. Teresa Blasi soltera, natural de Orgañá. En fe de lo cual lo firmo fecha ut supra.

Buenaventura Marrué Pbro.
Domero.

1978
Durel
y
Marr...

En Barcelona á diez y ocho de Mayo de mil ochocientos noventa. Yo el infrascrito Domero de esta Sta. Iglesia Catedral Basílica bauticé solemnemente á una niña que nació el once del actual en la calle Cantarantana, nú-

mero diez, piso segundo, hija legítima de D. Jorge Burrel, jornalero y de D.ª Patrocinia Mur, naturales de Graus, casados en la parroquia de Belen segun consto. Se le pusieron por nombres: Catarina, Pilar, Emilia. Abuelos paternos: D. Juan, difunto y D.ª Teresa Celaya, naturales de Graus. Maternos: D. Francisco, jornalero y D.ª Pascuala Placera, naturales de Graus. Padrinos: D. Manuel Pérez, jornalero, natural de San Pedro de Huesca y D.ª Pilar Mur, natural de Graus casados. En fe de lo cual lo firmo fecha ut supra.

Buenaventura Masnou Pbro.

1979
Coromina
y
Castelló.

En Barcelona á diez y ocho de Mayo de mil ochocientos noventa. Yo el infrascrito Domero de esta Sta. Yglesia Catedral Basilica bauticé solemnemente á una niña que nació el diez y siete del actual en la calle de Valencia, número cuatrocientos diez y nueve, piso segundo, hija legitima de D. Francisco Coromina jornalero, natural de Barcelona y de D.ª Francisca Castelló, natural de Balladell, casados en la parroquia de Sa...

dro de las Puellas según dijeron. Se le pusieron por nombres: Carmen, Ana, Francisca. Abuelos paternos: D. Miguel, pescador, natural de Vich y D.ª Ana Domingo, natural de San Juan de Horta. Maternos: D. Ramon, difunto, natural de Balladell y D.ª Magina Ortiz natural de Tirvia. Padrinos: los abuelos paterno y materna. En fe de lo cual lo firmo fecha ut supra.

Buenaventura Masnou Pbro.

1980
Chancó
y
Tarrera.

En Barcelona á diez y ocho de Mayo de mil ochocientos noventa. Yo el infrascrito Domero de esta Sta. Yglesia Catedral Basilica bauticé solemnemente á una niña que nació el diez del actual en la calle Paloma, número diez piso cuarto, hija legitima de D. Esteban Chancó, carpintero, natural de Vich y de D.ª Maria Tarrera, natural de Sans, casados en la parroquia del Carmen segun consto. Se le pusieron por nombres: Virginia, Francisca, Maria. Abue-

los paternos: D. Juan, difunto, natural de Barcelona y Dª Magdalena Saurí, natural de Caspe. Maternos: D. Luis y Dª Francisca Bolo, naturales de Barcelona difuntos. Padrinos: D. Narciso Farrera, torero, natural de Piera y Dª Dolores Parera, natural de Sans, casados. En fe de lo cual lo firmo fecha ut supra.

Buenaventura [illegible]

1982 Socampo y Majó.

En Barcelona á diez y ocho de Mayo de mil ochocientos noventa. Yo el infrascrito Domero de esta Sta. Iglesia Catedral Basílica bauticé solemnemente á una niña que nació el once del actual en la calle San Vicente, número catorce, piso primero, hija legítima de D. Joaquin Socampo, jornalero, natural de Sta Marina de Guinzo y de Dª Rosa Majó, natural de Barcelona, casados en la parroquia de la Merced segun consta. Se le pusieron por nombres: Esperanza, Dolores, Josefa. Abuelos paternos: D. Manuel, difunto y Dª Josefa Cima, naturales de Sta Marina de Guinzo. Maternos: D. Francisco, jornalero, natural de Badalona y Dª Esperanza Gomar, natural de Anglesola. Padrinos: los abuelos maternos. En fe de lo cual lo firmo fecha ut supra.

Buenaventura Mañosa Pbro. Domero

1983 García y Castell. [illegible]

En Barcelona á diez y ocho de Mayo de mil ochocientos noventa. Yo el infrascrito Domero de esta Sta. Iglesia Catedral Basílica bauticé solemnemente á un niño que nació el veinte y cuatro de Abril último en la Barceloneta, calle de Sta Madrona, número treinta y nueve, piso cuarto, hijo legítimo de D. Antonio García, zapatero, natural de Palma y de Dª Miguela Castell, natural de Felanitx, casados en la parroquia de Sitges segun dijeron. Se le pusieron por nombres: Damian, Juan, Nicolás. Abuelos paternos: D. Damian, cerrajero, natural de Santañí y Dª María Vía, difunta, natural de Lluchmajor. Maternos: D. Juan, zapatero y Dª María Bausá, naturales de Felanitx. Padrinos: D. Nicolás Fuster, soltero, amolador y Dª María Ibañez, casada, naturales respectivamente de Palma y Calata—

yendo. En fe de lo cual lo firmo fecha ut supra.

Buenaventura Marsinac Pbro.
Domero

1383
Guillemi y Nicolau.

En Barcelona á diez y ocho de Mayo de mil ochocientos noventa. Yo el infrascrito Domero de esta Sta. Iglesia Catedral Basilica bauticé solemnemente á un niño que nació el trece del actual en la calle de S[illegible], número cuatro, entresuelo, hijo legítimo de D. Mariano Guillemi, carpintero y de Da. María Nicolau naturales de Corbera, casados en la parroquia del Pino según dijeron. Se le pusieron por nombres: Miguel, Juan, Melchor. Abuelos paternos: D. Melchor, natural de [illegible] y Da. Mercedes Castells, natural de Corbera, difuntos. Maternos: D. Pablo, labrador, natural de San Andrés de la Barca, y Da. Rosa Andreuas, difunta, natural de Corbera. Padrinos: D. Miguel Nicolau casado, labrador, natural de Corbera y Da. [illegible]ra Creus, soltera, natural de Barcelona. En fe de lo cual lo firmo fecha ut supra.

Buenaventura Marsinac Pbro.
Domero

En Barcelona á diez y ocho de Mayo de mil ochocientos noventa. Yo el infrascrito Domero de esta Sta. Iglesia Catedral Basilica bauticé solemnemente á un niño que nació el treinta de Abril último en la calle de Aribau, número sesenta y seis, piso primero, hijo legítimo de D. Cornelio Luis Huybrechts, del comercio, natural de Turnhout (Bélgica) y de Da. Josefa Susagna Corcker, natural de Longwy (Francia) casados en la parroquia del Buen Pastor de Bruselas según consta. Se le pusieron por nombres: Carlos, Jorge. Abuelos paternos: D. Pedro Francisco, del comercio y Da. Florentina Staes, difunta, naturales de Turnhout. Maternos: D. Francisco, empleado y Da. Susagna Rosselot, difunta, naturales de Longwy. Padrinos: D. Anatolio Tepier, del comercio, natural de Viort (Francia) y Da. Estefanía Harcam, natural de Arquens (Bélgica), casados. En fe de lo cual lo firmo fecha ut supra.

1384
Huybrechts y Corcker.

Buenaventura Marsinac Pbro.
Domero

En Barcelona á diez y ocho de Mayo

1985
Juan
y
Besa

de mil ochocientos noventa. Yo el infra-
scrito Domero de esta Sta. Iglesia Catedral
Basílica bauticé solemnemente á una ni-
ña que nació el diez del actual en la ca-
lle Vistalegre, número siete piso cuarto, hi-
ja legítima de D. José Juan, jornalero, na-
tural de Barcelona y de Dª Francisca Be-
sa, natural de Calella, casados en la parro-
quia del Carmen segun dijeron. Se le pusie-
ron por nombres: Ramona, Eulalia, Jo-
sefa. Abuelos paternos: D. Salvador, difunto,
natural de Palma y Dª Raimunda C[illegible]
vell, natural de San Pedro de Riudevitlles.
Maternos: D. Juan, jornalero y Dª Francis-
ca Cánovas, naturales de Calella. Padrinos
D. Juan Juan, jornalero, natural de Bar-
celona y Dª Ramona Giralt, natural de
Valls, casados. En fe de lo cual lo firmo fe-
cha ut supra.

Buenaventura Masvidal Pbro.
Domero

1986
Canaspa
y
Torraguitart

En Barcelona á diez y ocho de Mayo
de mil ochocientos noventa. Yo el infras-
crito Domero de esta Sta. Iglesia Catedral Ba-
silica bauticé solemnemente á un niño que
nació el diez del actual en la calle de San
Rafael, número once, piso primero, hi-
legítimo de D. José Canaspa, jornalero, na-
tural de Berga y de Dª María Torraguit-
tart, natural de Castellfollit de Riubregós,
casados en la parroquia de San Agustin
segun consta. Se le pusieron por nom-
bres: Luis, Antonio, Ramon. Abuelos pa-
ternos: D. Tomas, natural de Bentué de
Aragon y Dª María Lloberas, natural
de Bellver, difuntos. Maternos: D. Fran-
cisco, jornalero, natural de Castellfollit de
Riubregós y Dª Josefa Carulla, difunta, na-
tural de Montmaneu. Padrinos: D. Luis
Torreguitart, jornalero, natural de Castell-
follit y Dª Antonia Canaspa, natural
de Berga, casados. En fe de lo cual lo fir-
mo fecha ut supra.

Buenaventura Masvidal Pbro.
Domero

1987
Lizandara
y
Vaquero

En Barcelona á diez y ocho de Mayo
de mil ochocientos noventa. Yo el infrascri-
to Domero de esta Sta. Iglesia Catedral Ba-
silica bauticé solemnemente á una niña
que nació el quince del actual en Gra-
cia, Pasaje de Romaní, número ciento

ocho; por segundo, hija legítima de D. Rafael Lizandara, jornalero y de Dª Esgualdesca Vaquero, naturales de Puerto Mingalvo, casados en la parroquia del mismo pueblo segun dijeron. Se le pusieron por nombres: Dolores, Concepcion, Virginia. Abuelos paternos: D. Juan, jornalero y Dª Concepcion Jimeno, naturales de Puerto Mingalvo. Maternos: D. Matias, pastor y Dª Virginia Alepuz, naturales de Puerto Mingalvo. Padrinos: D. Antonio Benedicto, casado, jornalero, natural de Noguerueles y la abuela paterna. En fe de lo cual lo firmo fecha ut supra.

Buenaventura [illegible]
Camarero

1988
Masonis
y
Albricias

En Barcelona a diez y ocho de Mayo de mil ochocientos noventa. Yo el infrascrito Ecónomo de esta Sta Iglesia Catedral Basílica bauticé solemnemente a un niño que nació el nueve del actual en la calle de Basea, número veinte y seis, piso cuarto, hijo legítimo de D. Mariano Masonis, calderero y de Dª Gertrudis Albricias, naturales de la Barceloneta, casados en la parroquia de San Miguel del Puerto segun dijeron. Se le pusieron por nombres: Juan Bautista, José, Mariano. Abuelos paternos: D. Salvador, natural de la Barceloneta y Dª Maria Nuñez, natural de Tarrega, difuntos. Maternos: D. Pablo, marinero y Dª Feliciana Bacas, naturales de la Barceloneta. Padrinos: D. Juan Miralles, calderero, natural de Vinaroz y Dª Leonor Masonis, natural de la Barceloneta, solteros. En fe de lo cual lo firmo fecha ut supra.

Buenaventura Marzo [illegible]
Camarero

[illegible]9
Minguell
y
Diaz

En Barcelona á diez y ocho de Mayo de mil ochocientos noventa. Yo el infrascrito Ecónomo de esta Sta Iglesia Catedral Basílica bauticé solemnemente á una niña que nació el veinte y seis de Marzo último en la calle Espaderia, número diez, piso cuarto, hija legítima de D. Eduardo Minguell, zapatero, natural de Tarragona y de Dª Ramona Diaz, natural de Madrid, casados en la parroquia de San Marcos de Madrid segun dijeron

Se le pusieron por nombres Herminia, Juana, Elvira. Abuelos paternos D. Juan, natural de Tárrega y D.ª Paula ..., natural de Tarragona, difuntos. Maternos: D. José, del comercio, natural de Avilés y D.ª Ramona López, difunta, natural de Madrid. Padrinos: D. Juan Minguell, soltero, sastre y D.ª Elvira ...sas, casada, naturales de Tarragona. En fe de lo cual lo firmo fecha ut supra.

Buenaventura ... Pbro.
Ecónomo

1110
Nogues
y
Recasens.

En Barcelona á diez y ocho de Mayo de mil ochocientos noventa. Yo el infrascrito Ecónomo de esta Sta. Iglesia Catedral Basílica bauticé solemnemente á una niña que nació el trece del actual en la calle de Amalia, número diez y nueve, piso tercero, hija legítima de D. Juan Nogues, empleado, y de D.ª Paulina Recasens, naturales de la Riba, casados en la parroquia del Carmen segun consta. Se le pusieron por nombres: Maria, Josefa, Montserrat. Abuelos paternos: D. Juan, difunto y D.ª Maria Montserrat, naturales de Reus. Maternos: D. Juan, empleado y D.ª Teresa Alsina, natural de la Riba. Padrinos: D. José Nogues, casado, jornalero, natural de la Riba y la abuela paterna. En fe de lo cual lo firmo fecha ut supra.

Buenaventura Marsal Pbro.
Ecónomo

1111
Piñol
y
Cuchí.

En Barcelona á diez y ocho de Mayo de mil ochocientos noventa. Yo el infrascrito Ecónomo de esta Sta. Iglesia Catedral Basílica bauticé solemnemente á una niña que nació el nueve del actual en Gracia, calle Universidad, número seis, piso tercero, hija legítima de D. Pablo Piñol, arriero, natural de Aspe y de D.ª Josefa Cuchí, natural de Mequinenza, casados en la parroquia de San Martin de Provensals segun consta. Se le pusieron por nombres: Catalina, Luisa, Josefa. Abuelos paternos: D. Juan, labrador y D.ª Cándida Ros, naturales de Aspe. Maternos: D. José, labrador y D.ª Josefa Mayoral, naturales de Mequinenza. Padrinos: D. Manuel París, cerrajero, natural de Zaragoza y D.ª Luisa Cuchí, natural de Me-

quinienza, solteros. En fe de lo cual lo fir-
fecha ut supra.

Buenaventura Masvidal Pbro.
Domero

1332
Quevedo
y
Cescati

En Barcelona á diez y ocho de Ma-
yo de mil ochocientos noventa. Yo el infras-
crito Domero de esta Sta. Iglesia Catedral
Basilica bauticé solemnemente á una niña
que nació el dos ~~del actual~~ en la calle de
Bruch, número noventa y nueve, pri-
segundo; hija legítima de D. Damián Queve-
do, propietario, natural de la Habana y de
Dª Rosamunda Cescati, natural de Vicenza
(Italia), casados en la parroquia de la Con-
cepción según consta. Se le pusieron por
nombres: Sara, Corina, María. Abuelos pa-
ternos: D. Damián, difunto, natural de
Mahon y Dª Manuela Aran, natural
de Habana. Maternos: D. Vicente, difunto,
natural de Treviso (Italia) y Dª Enriqueta
Tivolis, natural de Bassano (Italia). Padri-
nos: D. Inocencio Matías Quevedo, soltero pro-
pietario, natural de Habana y Dª Corina Cescati
viuda, natural de Vicenza (Italia). En fe de
lo cual lo firmo fecha ut supra. Entre
del actual = léase = de Abril último =

Buenaventura Masvidal Pbro.
Domero

1333
...feas
y
...piñá

En Barcelona á diez y ocho de Ma-
yo de mil ochocientos noventa. Yo el in-
frascrito Domero de esta Sta. Iglesia Catedral
Basilica bauticé solemnemente á una
niña que nació el nueve del actual en la
calle [illegible], número tres, entresuelo,
hija legítima de D. Jaime Pixfecas, cort-
ador, natural de Torrellas de Foix y de Dª
María Perpiñá, natural de Almenar,
casados en la parroquia de San Cucufa-
te según consta. Se le pusieron por nom-
bres: Antonia, Rosa, Judith. Abuelos pater-
nos: D. José, difunto y Dª Rosa Vallés, na-
turales de Torrellas de Foix. Maternos: D. [illegible],
labrador y Dª Carmen Esteve, naturales
de Almenar. Padrinos: D. Luis Pixfecas,
soltero, estudiante, natural de Barcelona
y Dª Antonia Pixfecas, casada, natural de
Torrellas de Foix. En fe de lo cual lo firmo
fecha ut supra.

Buenaventura Masvidal Pbro.
Domero

En Barcelona á diez y ocho de Mayo de
mil ochocientos noventa. Yo el infrascrito Do-

1994
Roca
y
Trillas

...mero de esta Sta. Iglesia Catedral Basílica bauticé solemnemente á un niño que nació el ocho del actual en la calle de Aragon número doscientos cuarenta y nueve, piso primero, hijo legítimo de D. Juan Bautista Roca, notario, natural de [illegible] y de Dª [illegible] Trillas, natural de las Palmas, casados en la parroquia de Sta. Maria del [illegible] según dijeron. Se le pusieron por nombres: José, Juan, Floriano. Abuelos paternos D. Ramon [illegible] profesor y Dª Antonia [illegible]cany, naturales de Tortosa. Maternos D. [illegible] del comercio y Dª Josefa Fonts, natural del Vendrell. Padrinos D. José Roca, [illegible] profesor, natural de Amposta, y la [illegible] la materna. En fe de lo cual lo firmo fecha ut supra.

Buenaventura [illegible]
Primero.

1995
Sugañá
y
~~Rovelló~~

En Barcelona á diez y ocho de Mayo de mil ochocientos noventa. Yo el infrascrito Domero de esta Sta. Iglesia Catedral Basílica bauticé solemnemente á una niña que nació el diez y seis del actual en la calle Príncipe de Viana, número [illegible], tienda, hija legítima de D. Jaime [illegible] jornalero, natural de Barcelona y de Dª Rosa Rovelló, natural de Vilasar de Baix, casados en la parroquia del Carmen según dijeron. Se le pusieron por nombres: Rosa, Jenoveva, Josefa. Abuelos paternos D. Jaime, difunto, natural de Puigcerdá y Dª Teresa Gomez, tambien difunta, natural de Valencia. Maternos: D. Bartolomé, difunto, natural de [illegible] y Dª Mercedes Abril, natural de Vilasar de Baix. Padrinos D. Antonio [illegible], [illegible], natural de [illegible] y Dª Rosa Vilaseca, natural de San Clemente, casados. En fe de lo cual lo firmo fecha ut supra.

Buenaventura [illegible]
Primero.

1996
Serra
y
March.

En Barcelona á diez y ocho de Mayo de mil ochocientos noventa. Yo el infrascrito Domero de esta Sta. Iglesia Catedral Basílica bauticé solemnemente á un niño que nació el seis del actual en la calle Pou de la [illegible], número tres, piso tercero, hijo legítimo de D. Miguel Serra, escribiente, natural

de Barcelona y de Dª Ramona Marot natural de Lérida, casados en la parroquia de los Angeles segun consta. Se le pusieron por nombres: Miguel, Antonio, Juan. Abuelos paternos: D. Miguel y Dª María Castellon, difuntos, naturales de [illegible]. Maternos: D. José, jornalero, natural de Algraire y Dª Brígida Forés, natural de Corbins. Padrinos D. Antonio [illegible] tero, cortante, natural de [illegible] y [illegible] abuela materna. En fe de lo cual lo firmo fecha ut supra.

Buenaventura Masso Pbro Domero.

1997
Vilanova
y
Camins.
[illegible] con D. María [illegible] Cementerio [illegible] el dia 25 dicbre [illegible] 19[illegible] en la parroquia de Sta. María del [illegible]

En Barcelona á diez y ocho de Mayo de mil ochocientos noventa. Yo el infrascrito Domero de esta Sta. Iglesia Catedral Basílica bauticé solemnemente á una niña que nació el [illegible] del actual en la calle Consejo de Ciento, número cuatrocientos sesenta y siete, piso segundo, hija legítima de D. Juan Vilanova, empleado y de Dª [illegible] Camins, naturales de Barcelona, casados en la parroquia de San Pedro segun consta. Se le pusieron por nombres: Mercedes, Josefa, Dolores. Abuelos paternos: D. [illegible] difunto y Dª Antonia Omedes, natural

les de Corcas. Maternos: D. Juan, difunto, natural de Capellades y Dª Coloma Patullés, natural de Sanahuja. Padrinos: D. José Camins, viudo, fabricante natural de San Felio de Llobregat y Dª Vicenta Cateills, soltera, natural de Valencia. En fe de lo cual lo firmo fecha ut supra.

Buenaventura Masso Pbro Domero

1998
Vila
y
Griells.

En Barcelona á diez y ocho de Mayo de mil ochocientos noventa. Yo el infrascrito Domero de esta Sta. Iglesia Catedral Basílica bauticé solemnemente á una niña que nació el quince del actual en la calle de Sto Domingo de Sta Catalina, número seis, piso quinto, hija legítima de D. José Vila, mediero, natural de Berga y de Dª Francisca Griells, natural de Bagols, casados en la parroquia de Sta. María del Mar segun dijeron. Se le pusieron por nombres: Francisca, Josefa, Bonia. Abuelos paternos: D. Juan y Dª Justa Salvadó, difuntos, naturales de Barce

lona. Maternos: D. Juan, labrador y Dª Maria Sausa, naturales de Bezoli. Padrinos: D. José Bassas, empleado, natural de Hostalrich y Dª Francisca Saus, natural de Montblanch, casados. En fe de lo cual lo firmo fecha ut supra.

Buenaventura Bisbal Pbro
Domero

1999
Andres
y
Diago.

En Barcelona á diez y nueve de Mayo de mil ochocientos noventa. Yo el infrascrito Domero de esta Sta Iglesia Catedral Basílica bauticé solemnemente á una niña que nació el diez y seis del actual en la calle Cruz Cubierta, número ciento dos, tienda, hija legítima de D. José Andrés, esterero, natural de Villanueva del Grao y de Dª Dolores Diago, natural de Vall de Uxó, casados en la parroquia del Sto Angel Custodio segun consta. Le pusieron por nombres: Dolores, Carmen, Vicenta. Abuelos paternos: D. Ramon, esterero, natural de Valencia y Dª Vicenta García, natural de Almácera. Maternos: D. Vicente, alpargatero y Dª Maria Castelló, difunta, naturales de Vall de Uxó. Padrinos: el abuelo materno y Dª Carmen Andrés, soltera, natural de Barcelona. En fe de lo cual lo firmo

2000
Buró
y
Prado.

fecha ut supra.

Buenaventura Bisbal Pbro
Domero

En Barcelona á diez y nueve de Mayo de mil ochocientos noventa. Yo el infrascrito Domero de esta Sta. Iglesia Catedral Basílica bauticé solemnemente á una niña que nació el quince del actual en la calle de Poniente, número cincuenta y seis, piso cuarto, hija legítima de D. Francisco Buró, jornalero, natural de Astell y de Dª Justa del Prado, natural de Tudela, casados en la parroquia de Sta Maria de Gracia segun dijeron. Le pusieron por nombres: Asuncion, Justa, Angela. Abuelos paternos: D. Francisco, natural de Gerri (Lérida) y Dª Teresa Guillem, natural de Astell (Lérida), difuntos. Maternos: D. Manuel, difunto natural de Isaba y Dª Valera Navarzenez, natural de Bureta. Padrinos: D. Angel Sanchez, casado, jornalero, natural de Madrid y Dª Babila del Prado, soltera, natural de Alfaro. En fe de lo cual lo

firmo fecha ut supra.

Buenaventura Massana. Pbro.
Domero

2001.
~~Chacon~~
y
Lasanca.

Casó con Dª Carmen Aucat Matas el 9 de Julio 1931 en Sta. María de Gracia
A.d.C.

En Barcelona á diez y nueve de Mayo de mil ochocientos noventa. Yo el infrascrito Domero de esta Sta. Iglesia Catedral Basílica bauticé solemnemente á un niño que nació el trece del actual en la calle de Cortes, número doscientos treinta y ocho, piso cuarto, hijo legítimo de Dn. Enrique Chacon, propietario y de Dª Enrica Lasanca, naturales de Barcelona, casados en la parroquia de la Merced según dijeron. Se le pusieron por nombres Enrique, Francisco, Felix. Abuelos paternos D. Felix, natural de Madrid y Dª [illegible] Sanchez, natural de Reus. Maternos D. José, empleado, natural de Zaragoza; Dª [illegible]tina Bordoy, natural de Barcelona. Padrinos: D. Francisco Ortiz, médico, natural de Caspe y Dª Eusebia Fustafé, natural de Caparroso, casados. En fe de lo cual lo firmo fecha ut supra.

Buenaventura Massana. Pbro.
Domero

En Barcelona á diez y nueve de Mayo de mil ochocientos noventa. [illegible]

250

[illegible]
Falguera
y
Montserrat

el infrascrito Domero de esta Sta. Iglesia Catedral Basílica bauticé solemnemente á un niño que nació el diez del actual en San Martin de Provensals, calle de Valencia, número once, tienda, hijo legítimo de D. José Falguera, tabernero, natural de Mollet y de Dª Vicenta Montserrat, natural de Sta. Fé, casados en la parroquia de la Concepcion según dijeron. Se le pusieron por nombres: Jaime, Ramon, Trinidad. Abuelos paternos: D. Vicente y Dª Vicenta Ballbona, difuntos, naturales de Mollet. Maternos: D. Francisco difunto y Dª Eulalia Ferrando, naturales de Sta. Fé. Padrinos: D. José Altés, filatero, natural de Barcelona y Dª Margarita Figueras, natural de Tortellá, casados. En fe de lo cual lo firmo fecha ut supra.

Buenaventura Massana. Pbro.
Domero

En Barcelona á diez y nueve de Mayo de mil ochocientos noventa. Yo el infrascrito Domero de esta Sta. Iglesia Catedral

2003
Giné
y
Martinez.

Basilica bautice solemnemente á una niña que nació el once del actual en la calle Riereta, número veinte y tres, piso segundo, hija legítima de D. Pedro Giné, jornalero, natural de Vilavert y de Da. Josefa Martinez, natural de Barcelona, casados en la parroquia de San Pablo segun consto. Se le pusieron por nombres: Josefa, Elvira, Antonia. Abuelos paternos: D. Pedro, difunto, natural de Vilosell y Da. Ursula Odeina, natural de Vilavert. Maternos: D. Miguel, natural de Cartagena y Da. Isabel Magriñá, natural de Barcelona, difuntos. Padrinos: D. José Puig, casado, empleado, natural de Olot y Da. Josefa Solina, viuda, natural de Gracia. En fe de lo cual lo firmo fecha ut supra.

Buenaventura Masramon Pbro.
Zamora.

2004
Llurda
y
Jovellar.

En Barcelona á diez y nueve de Mayo de mil ochocientos noventa. Yo el infrascrito Dómero de esta Sta. Iglesia Catedral Basilica bauticé solemnemente á una niña que nació el dia anterior en la calle Consejo de Ciento, número doscientos ochenta y cinco, piso segundo, hija legítima de D. José Llurda, jornalero, y de Da. Josefa Jovellar, naturales de Tamarite de Litera, casados en la parroquia de Belen segun consto. Se le pusieron por nombres: Josefa, Paula, Felisa. Abuelos paternos: D. Antonio, jornalero y Da. Josefa Binca, naturales de Tamarite de Litera. Maternos: D. Miguel, jornalero y Da. Josefa Pret, difunta, naturales de Tamarite de Litera. Padrinos: D. Francisco Sistach, jornalero y Da. Pabla Jovellar, casados, naturales de Tamarite de Litera. En fe de lo cual lo firmo fecha ut supra.

Buenaventura Masramon Pbro.
Zamora.

Zamora y Mirete.
(C)

~~expósito~~ natural de Da. Maria ... Mirete, natural de ... Abuelos maternos: D. ... y Da. Dolores ... naturales ... Decreto ... de 1902
...

En Barcelona á diez y nueve de Mayo de mil ochocientos noventa. Yo el infrascrito Dómero de esta Sta. Iglesia Catedral Basilica bauticé solemnemente á un niño que nació el catorce del actual en la calle Cadena, número siete, piso quinto, hijo de padres desconocidos. Se le pusieron por nombres: Francisco de Asis, Gerardo, Raimundo. Fué madrina Da. Concepcion Zamo-

ra, casada, natural de Engra. En fe de lo cual lo firmo fecha ut supra.

Buenaventura Armengol Pbro.

2006 Mendez de Vigo y Cerdá.

En Barcelona á veinte y uno de Mayo de mil ochocientos noventa El Rdo. D. Juan García, Presbítero interino del Regimiento Cazadores de Alcantara, catorce de Caballeria, con licencia del infrascrito Domero de esta Sta. Iglesia Catedral Basilica, bautizó solemnemente á un niño que nació el diez y ocho de Abril último en el Paseo de Gracia, número diez, piso primero, hijo legítimo de D. Rafael Mendez de Vigo, teniente de caballeria, natural de Cadiz y de Da. Antonia Cerdá, natural de San Juan de Puerto Rico, casados en la parroquia de Sta Maria de Gracia, segun dijeron. Se le pusieron por nombres: Rafael, Antonio, Manuel, Julian, Eleuterio. Abuelos paternos: D. Ignacio, difunto, natural de Oviedo y Da. Manuela Garcia de Luna, natural de Pamplona. Maternos: D. José, difunto, natural de Palma de Mallorca y Da. Julia Palau rioly, natural de San Juan de Puerto Rico, Padrinos: D. Antonio Cabaña, viudo, propietario, natural de San Juan de Puerto Rico y la abuela paterna. En fe de lo cual lo firmo fecha ut supra.

Buenaventura Armengol Pbro. Domero

2007 Rian y Clavell.

En Barcelona á veinte y uno de Mayo de mil ochocientos noventa. Yo el infrascrito Domero de esta Sta. Iglesia Catedral Basilica bauticé solemnemente á un niño que nació el seis del actual en la calle Roca número veinte y ocho, piso segundo, hijo legítimo de D. Salvador Rian, peluquero, y de Da. Agueda Clavell, naturales de Tarragona, casados en la parroquia de la Merced segun consto. Se le pusieron por nombres: Salvador, Santiago, Ricardo. Abuelos paternos: D. José, difunto, natural de la Canonge y Da. Teresa Ras, natural de Constanti. Maternos: D. Marcos, difunto, y Da. Agustina Santromá, naturales de Tarragona. Padrinos: D. Rafael Quesada, marino, natural de Torrevieja y Da. Isabel Vegas, natural de Madrid, casados. En fe de lo cual lo firmo fecha ut supra.

Buenaventura Armengol Pbro. Domero.

2008
Galí
y
Fabra.

En Barcelona á veinte y dos de Mayo de mil ochocientos noventa. Yo el infrascrito Domero de esta Sta Iglesia Catedral Basílica bauticé solemnemente á una niña que nació el diez del actual en el Paseo de Gracia, número ciento treinta y nueve, piso cuarto, hija legítima de D. Bartolomé Galí, profesor, natural de Camprodon y de Dª Ana Fabra, natural de Barcelona, casados en la parroquia del Pino segun consta. Se le pusieron por nombres: Ana, Carolina, Mercedes. Abuelos paternos: D. Francisco de Asis y Dª Maria Ana Claret, difuntos, naturales de Camprodon. Maternos: D. José, difunto y Dª Carolina Tech, naturales de Barcelona. Padrinos: D. José Galí, estudiante y Dª Carolina Galí, solteros, naturales de Barcelona. En fe de lo cual lo firmo fecha ut supra.

Buenaventura [illegible]
Domero

2009
de Maza
y
de Saenz.

En Barcelona á veinte y dos de Mayo de mil ochocientos noventa. Yo el infrascrito Domero de esta Sta. Iglesia Catedral Basílica bauticé solemnemente á una niña que nació el diez y seis de Abril último en el Paseo de Gracia, número doce, piso tercero, hija legítima de D. Juan Maria de Maza, abogado, y de Dª Elvira de Saenz, naturales de Barcelona, casados en la parroquia de San Pedro segun consta. Se le pusieron por nombres: Elvira, Manuela, Juana, Amancia. Abuelos paternos: D. Juan, natural de San Esteban de Litera y Dª Amancia Dominguez, natural de Valladolid, difuntos. Maternos: D. Manuel, difunto, natural de Palma de Mallorca y Dª Elvira Denis, natural de Barcelona. Padrinos: D. Juan Parra, casado, procurador, natural de Humacao (Puerto Rico) y la abuela materna. En fe de lo cual lo firmo fecha ut supra.

Buenaventura Masip [illegible]
Domero.

2010
Molardos
y
Bages

En Barcelona á veinte y dos de Mayo de mil ochocientos noventa. Yo el infrascrito Domero de esta Sta. Iglesia Catedral Basílica bauticé solemnemente á una niña que nació el trece del actual en Gracia calle Buenavista, número catorce, piso primero, hija legítima de D. Clemente Mo-

lardos, pintor, natural de Vich y de Dª Josefa Bagés, natural de Barcelona casados en la parroquia de Sta María de Gracia según consta. Se le pusieron por nombres: Trinidad, Eulalia, Josefa. Abuelos paternos: D. José, natural de Barcelona y Dª Teresa Espinet, natural de Sanahuja de Besoras, difuntos. Maternos: desconocido el abuelo y Dª Serafina Bagés y Rovira, natural de Villanueva y Geltrú. Padrinos: D. Felipe Molardos, lampista, natural de Vich, y Dª Eulalia Roig, natural de Gracia, solteros. En fe de lo cual lo firmo fecha ut supra.

Buenaventura [illegible] Domero

2011
Monnay
y
Simó.

En Barcelona á veinte y dos de Mayo de mil ochocientos noventa. Yo el infrascrito Domero de esta Sta. Iglesia Catedral Basílica bauticé solemnemente á una niña que nació el diez y seis del actual en la calle Borrell, número cincuenta y ocho tienda, hija legítima de D. Pedro Monnay, cafetero, natural de Vallejá y de Dª [illegible] Simó, natural de Igualada, casados en la parroquia de San José según dijeron. Se le pusieron por nombres: Teresa, Josefa, Eulalia. Abuelos paternos: D. Mariano, natural de Vallejá y Dª Narcisa Roig, natural de San Andrés de la Barca, difuntos. Maternos: D. Francisco, natural de Igualada, difunto y Dª Teresa Salleras, natural de Forn del Vidre. Padrinos: D. José Sans, casado, curtidor, natural de Reus y Dª Eulalia Monnay, soltera, natural de Barcelona. En fe de lo cual lo firmo fecha ut supra.

Buenaventura Bruneré Pro Domero

2012.
Martin
y
Sastre

En Barcelona á veinte y dos de Mayo de mil ochocientos noventa. Yo el infrascrito Domero de esta Sta. Iglesia Catedral Basílica bauticé solemnemente á una niña que nació el veinte del actual en la calle Villarroel, número setenta y ocho, tienda, hija legítima de D. Manuel Martin, calesero, natural de Candiel y de Dª Manuela Sastre, natural de Rosas, casados en la parroquia de Sta. Ana según consta. Se le pusieron por nombres: Mercedes, Teresa, Justa. Abuelos paternos: D. Vicente, labrador

y D.ª Teresa Villanueva, natural de Candel. Maternos: D. José, difunto, natural de Rosas y D.ª Justa Andreu, natural de la Escala. Padrinos: D. Wenceslao Garcia, peluquero, natural de Candel y D.ª Teresa Mullé, natural de Rosas, solteros. En fe de lo cual lo firmo fecha ut supra.

Buenaventura Masnou Pbro.
Ecónomo.

2013
Oriol
y
Puig.

En Barcelona á veinte y dos de Mayo de mil ochocientos noventa. Yo el infrascrito Ecónomo de esta Sta. Iglesia Catedral Basílica bauticé solemnemente á una niña que nació el veinte y uno del actual en la calle Aribau, número veinte y seis, piso primero, hija legítima de D. José Oriol, ... natural de Sallagosa (Francia) y de D.ª Josefa Puig, natural de Barcelona, casados en la parroquia de San Cucufate segun constó. Se le pusieron por nombres: Concepcion, Josefa, Francisca. Abuelos paternos: D. Francisco, difunto, natural de Sallagosa y D.ª Antonia Blanch, natural de Cabanesa. Maternos: D. José, natural de Olot y D.ª Francisca Domingues, natural de Err (Francia) difuntos. Padrinos: D. Buenaventura Domingues, albañil, natural de Err y D.ª Concep-

cion Codina, natural de Madrid, casados. En fe de lo cual lo firmo fecha ut supra.

Buenaventura Masnou Pbro.
Ecónomo.

2014
Pons
y
Pedro.

En Barcelona á veinte y dos de Mayo de mil ochocientos noventa. Yo el infrascrito Ecónomo de esta Sta. Iglesia Catedral Basílica bauticé solemnemente á una niña que nació el diez y siete del actual en la calle Fonollar, número veinte, piso primero, hija legítima de D. Juan Pons, jornalero, natural de Masanet de Cabrenys y de D.ª Antonia Pedro, natural de Barbará, casados en la parroquia de San Cucufate segun constó. Se le pusieron por nombres: Emilia, Beatriz, Pascuala. Abuelos paternos: D. Juan y D.ª María Deldós, difuntos, naturales de Masanet de Cabrenys. Maternos: D. Antonio y D.ª Antonia Carragó, difuntos, naturales de Barbará. Padrinos: D. Sergio Diez, empleado, natural de Olmedillo de Roa y D.ª Ramona Pons, natural de Barcelona, casados. En fe de lo cual lo firmo fecha ut supra.

Buenaventura Masnou Pbro.
Ecónomo.

2035
Rodriguez
y
Johansson.

En Barcelona á veinte y dos de Mayo de mil ochocientos noventa. Yo el infrascrito Domero de esta Sta. Iglesia Catedral Basílica bauticé solemnemente á un niño que nació el seis del actual en la calle Condal, número catorce, piso segundo, hijo legítimo de D. Mariano Rodriguez, artista, natural de Madrid y de Dª. Ida Cecilia Johansson, natural de Stokolmo, casados en la parroquia de Sta. Ana de Westminster segun dijeron. Se le pusieron por nombres: Julio, Miguel, Alberto. Abuelos paternos: D. Pedro, difunto, natural de Madrid y Dª. Eduarda Luzunaris, natural de San Sebastian. Maternos: D. Juan y Dª. Ida Ericksson difuntos, naturales de Stokolmo. Padrinos D. Carlos Santofaya, empleado, natural de Villamediana y Dª. Micaela Ramirez, natural de Madrid. ... casados. En fe de lo cual lo firmo fecha ut supra.

Buenaventura Masnou Pbro.
Domero

2036
Teira
y
Vilar.

En Barcelona á veinte y dos de Mayo de mil ochocientos noventa. Yo el infrascrito Domero de esta Sta. Iglesia Catedral Basílica bauticé solemnemente á un niño que nació el trece del actual en la Ronda de San Pablo, número cincuenta y uno, piso tercero, hijo legítimo de D. Juan Teira, empleado y de Dª. Rosa Vilar, naturales de Barcelona, casados en la parroquia de los Angeles segun consto. Se le pusieron por nombres: Enrique, Ramon, Juan. Abuelos paternos: D. José, difunto y Dª. Ignacia Coll, naturales de Salas. Maternos: D. Jaime, cesante, natural de Solsiniana, y Dª. Ramona Vrella, difunta, natural de Sitges. Padrinos: D. Ramon Teira, casado albañil, natural de Gracia y Dª. Concepcion Vilar, soltera, natural de Barcelona. En fe de lo cual lo firmo fecha ut supra.

Buenaventura Masnou Pbro.
Domero

2037
Santur y Valbuena
~~incognito.~~
[marginal note: Casado ... con ... Valbuena, natural ... y ... 30 abril 1933]

En Barcelona á veinte y dos de Mayo de mil ochocientos noventa. Yo el infrascrito Domero de esta Sta. Iglesia Catedral Basílica bauticé solemnemente á un niño que nació el veinte del actual en la calle de Sta. Madrona, número treinta y nueve, piso segundo, hijo de ~~padres desconocidos~~. Se le pusieron por nombres: An=

tonio, Francisco, Carlos. Padrinos. D. Carlos Suarez, jornalero y D.a Dolores Caceres, casados, naturales de Almeria. En fe de lo cual lo firmo fecha ut supra.

Buenaventura Mesever Pbro
Doms.

2018
Acarreta
y
Llebot

En Barcelona á veinte y tres de Mayo de mil ochocientos noventa. Yo el infrascrito Domero de esta Sta. Iglesia Catedral Basilica bauticé solemnemente á un niño que nació el siete del actual en la calle Dulce, número diez, piso primero, hijo legitimo de D. Pedro Acarreta, jornalero natural de Valtierra y de D.a Dolores Llebot natural de Lérida, casados en la parroquia de Sta. Madrona segun consta. Se le pusieron por nombres: Eudaldo, Manuel, Joaquin. Abuelos paternos: D. Manuel, difunto, natural de Badostain y D.a Josefa Solá, natural de Artajona. Maternos: D. Joaquin, difunto, natural de Camporrells y D.a Rosa March, natural de Lérida. Padrinos: D. Eudaldo Valls, casado, jornalero, natural de Gracia y la abuela materna. En fe de lo cual lo firmo fecha ut supra.

Buenaventura Mesever Pbro
Domero.

2019
Zapatero
y
Blazquez

En Barcelona á veinte y tres de Mayo de mil ochocientos noventa. Yo el infrascrito Domero de esta Sta. Iglesia Catedral Basilica bauticé solemnemente á una niña que nació el diez y seis del actual en la calle Mediana de San Pedro, numero sesenta y ocho, piso segundo hija legitima de D. Eugenio Zapatero, jornalero, natural de Sangüesa y de D.a Loreta Blazquez, natural de Villartoso, casados en la parroquia de Sta. Cruz de Sangüesa segun dijeron. Se le pusieron por nombres: Maria, Antonia, Felicia. Abuelos paternos: D. Valentin, jornalero, natural de Sangüesa y D.a Maria Marin, difunta, natural de Hornillos. Maternos: D. Feliciano, difunto, natural de Sta. Cruz y D.a Antonina Lozano, natural de Turguinzas. Padrinos: D. Manuel Garcia, soltero, del comercio, natural de Sta. Cruz y D.a Maria Nieto, casada, natural de Soto. En fe de lo cual lo firmo fecha ut supra.

Buenaventura Mesever Pbro
Domero

2020 Vidal y Vallveny.

En Barcelona á veinte y tres de Mayo de mil ochocientos noventa Yo el infrascrito Domero de esta Sta. Iglesia Catedral Basílica bauticé solemnemente á un niño que nació el catorce del actual en Hostafranchs, calle de San Miguel, número quince, piso primero, hijo legítimo de D. José Vidal, jornalero, natural de Alcover y de Dª Ana Vallveny, natural de ..., casados en la parroquia de San Pedro según consta. Se le pusieron por nombres Manuel, José, Juan. Abuelos paternos: D. Pablo, jornalero, natural de Vilanova y Dª Francisca Roig, natural de Alcover. Maternos: D. Jaime, jornalero y Dª Maria Corbarell, naturales de ... Padrinos: los abuelos paterno y materna. En fe de lo cual lo firmo fecha ut supra.

Buenaventura Massana Pbro
Domero.

2021 Alpañes y Laches.

En Barcelona á veinte y cuatro de Mayo de mil ochocientos noventa. Yo el infrascrito Domero de esta Sta. Iglesia Catedral Basílica bauticé solemnemente á un niño que nació el seis del actual en la calle Robador, número seis, entresuelo, hijo legítimo de D. Manuel Alpañes, jornalero, natural de Almeria y de Dª Norberta Laches, natural de Pamplona, casados en la parroquia de Sta. Maria de Pamplona según dijeron. Se le pusieron por nombres: Juan, Pedro, Manuel. Abuelos paternos: D. Cayetano y Dª Maria Sanchez, difuntos, naturales de Almeria. Maternos: D. Hilario y Dª Martina Goñi, difuntos, naturales de Pamplona. Padrinos: D. Juan Morell, albañil, natural de Vilasar y Dª Norberta Laches, natural de Pamplona, solteros. En fe de lo cual lo firmo fecha ut supra.

Buenaventura Massana Pbro
Domero.

2022 Bossy Ferrés.

Cas. D. Virginia Ma... ... el 9 Sepbre 1939 ... Vall

En Barcelona á veinte y cuatro de Mayo de mil ochocientos noventa. Yo el infrascrito Domero de esta Sta Iglesia Catedral Basílica bauticé solemnemente á un niño que nació el veinte y cinco de Agosto de mil ochocientos ochenta y nueve en la calle del Carmen, número noventa y cinco, piso cuarto, hijo legítimo de D. Arturo Bossy, jornalero, natural

de Valencia y de Dª María Ferrés, natural de Prat de Llobregat, casados en la parroquia de Ntra Señora del Carmen segun constó. Se le pusieron por nombres: Pedro, Arturo, General. Abuelos paternos: desconocido el abuelo y Dª Ana Bossy y Guiet, natural de Aix (Francia) Maternos. D. Pedro, carbonero y Dª María Grau, naturales de Prat de Llobregat. Fué madrina la abuela paterna. En fe de lo cual lo firmo fecha ut supra.

Buenaventura [illegible] Domero

2023
Carbonell
y
Viñets

En Barcelona á veinte y cuatro de Mayo de mil ochocientos noventa Yo el infrascrito Domero de esta Sta. Iglesia Catedral Basilica bauticé solemnemente á una niña que nació el diez y seis del actual en la calle Malnom, número uno piso cuarto, hija legítima de D. Pedro Carbonell, escribiente, natural de Canet de Mar y de Dª Engracia Viñets, natural de [illegible] casados en la parroquia de Ruelis segun constó. Se le pusieron por nombres: Mercedes, Dolores, Engracia. Abuelos paternos: D. Francisco del comercio y Dª Dolores Solanger, difuntos naturales de Canet de Mar. Maternos: [illegible]

difunto, natural de Tarradell y Dª Mercedes Padrós, natural de Vich. Padrinos. D. Salvador Carbonell, del comercio, natural de Canet de Mar y Dª Mercedes Padrós, natural de Vich, viudos. En fe de lo cual lo firmo fecha ut supra.

Buenaventura Masramon Pbro Domero

2024
Carreras
y
Moya.

En Barcelona á veinte y cuatro de Mayo de mil ochocientos noventa. Yo el infrascrito Domero de esta Sta. Iglesia Catedral Basilica bauticé solemnemente á una niña que nació el quince del actual en San Gervasio de Cassolas, calle Rosas, número seis, tienda, hija legítima de D. Pedro Carreras, propietario, natural de Begur y de Dª María Teresa Moya, natural de Puerto Rico, casados en la parroquia de Ntra Señora de los Remedios de Puerto Rico segun constó. Se le pusieron por nombres: Teresa, Reparada, Amalia. Abuelos paternos: D. José, difunto y Dª Francisca Prats, naturales de Begur. Maternos: D. José, herrero, natural de San Juan de Alicante y Dª Amalia

Cándida, natural de Puerto Rico. Padrinos: D. Benito Puig, médico, natural de Baguer y Dª Margarita Oller, natural de Cassá de la Selva, casados. En fe de lo cual lo firmo fecha ut supra.

Buenaventura [illegible] Pbro. Ecónomo

2025 Robles y Gil.

En Barcelona á veinte y cuatro de Mayo de mil ochocientos noventa. Yo el infrascrito Domero de esta Sta. Iglesia Catedral Basílica bauticé solemnemente á un niño que nació el once del actual en la calle Rosal, número setenta y ocho, piso segundo, hijo legítimo de D. Luis Robles, jornalero y de Dª Teresa Gil, naturales de Mosqueruela, casados en la parroquia del mismo pueblo según dijeron. Se le pusieron por nombres: Vicente, Luis, Juan. Abuelos paternos: D. José, difunto y Dª Anastasia Lafont, naturales de Mosqueruela. Maternos: D. Vicente [illegible]cio, labrador y Dª Benita Bulos, difuntos, naturales de Mosqueruela. Padrinos: D. Vicente Giral, empleado y Dª Josefa Alicart, casados, naturales de Castellón de la Plana. En fe de lo cual lo firmo fecha ut supra.

Franco de A. [illegible] Pbro. Domero

2026 expósito.

En Barcelona á veinte y cuatro de mayo de mil ochocientos noventa. Yo el infrascrito Domero de esta Sta. Iglesia Catedral Basílica bauticé solemnemente á un niño que nació el mismo día en la calle Conde Asalto, número treinta y cinco piso segundo, hijo de padres desconocidos. Se le pusieron por nombres: Francisco de Asís, Vicente Ferrer, Justo. Padrinos: Francisco Gomez, soltero, jornalero y Dª María Casasó, viuda, naturales de Barcelona. En fe de lo cual lo firmo fecha ut supra.

Franco de A. [illegible] Pbro. Domero

2027 expósito.

En Barcelona á veinte y cinco de Mayo de mil ochocientos noventa. Yo el infrascrito Domero de esta Sta. Iglesia Catedral Basílica bauticé solemnemente á un niño que nació el veinte y tres del actual, en la calle de Gobernador número cuatro, entresuelo, hijo de padres desconocidos. Se le pusieron por nombres: José, Manuel, Enrique. Padrinos: D. José Seignes, soltero, calesero y Dª Enrica Roselló, casada, naturales de Barcelona. En fe de lo cual lo

...... fecha ut supra. ....

Buenaventura Minguez ...
Domero.

2028
Alvarez
y
Gomez.

En Barcelona á veinte y cinco de Mayo de mil ochocientos noventa. Yo el infrascrito Domero de esta Sta. Iglesia Catedral Basílica bauticé solemnemente á un niño que nació el diez y siete del actual en la calle Cantarantana, número treinta, piso tercero, hijo legítimo de D. Benito Alvarez, empleado y de Dª. Modesta Gomez, naturales de Otos, casados en la parroquia del mismo pueblo segun consta. Se le pusieron por nombres: Francisco de Paula, Isidro, Asensio. Abuelos paternos: D. Jaime, difunto y Dª. Dolores Guerola, naturales de Otos. Maternos: D. Francisco, difunto natural de Beniatjar y Dª. Feliciana Aculis, natural de Otos. Padrinos: D. Antonio Gomez, soltero, jornalero, natural de Otos y Dª. Irene Palomar, casada, natural de Valencia. En fe de lo cual lo firmo fecha ut supra.

Buenaventura Minguez ...
Domero.

...
Aguilar
y
Monferrer.

En Barcelona á veinte y cinco de Mayo de mil ochocientos noventa. Yo el infrascrito Domero de esta Sta. Iglesia Catedral Basílica bauticé solemnemente á un niño que nació el veinte y cuatro del actual en Hostafranchs calle de Isabel, número nueve, piso primero, hijo legítimo de D. Francisco Aguilar, jornalero, natural de Onda y de Dª. Agueda Monferrer, natural de Alcora, casados en la parroquia de Alcora segun consta. Se le pusieron por nombres: José, Vicente, Francisco. Abuelos paternos: D. José y Dª. Teresa March, difuntos, naturales de Onda. Maternos: D. Miguel, labrador, natural de Alcora y Dª. Maria Castells, natural de Onda. Padrinos: D. Vicente Aguilar, casado, jornalero, natural de Onda y Dª. Maria Herrero, viuda, natural de Ribesaltes. En fe de lo cual lo firmo fecha ut supra.

Buenaventura Minguez ...
Domero.

2030
Iugeme
y
Iclunes.

En Barcelona á veinte y cinco de Mayo de mil ochocientos noventa. Yo el infrascrito Domero de esta Sta. Iglesia Catedral Basílica bauticé solemnemente á una niña que nació el nueve del actual en la calle Reck Condal, número ocho, piso

cuarto, hija legitima de D. Pablo Alfazme, empleado, natural de Bezdemarban y de Dª Concepcion Solanes, natural de [illegible] casados en la parroquia de San Pedro de Reus segun consta. Se le pusieron por nombres: Dolores, Enriqueta, Amparo. Abuelos paternos: D. Manuel, jornalero y Dª Feliciana Lopez, naturales de Bezdemarban. Maternos: D. Juan, jornalero, natural de Nemafeta y Dª Rosa Figueras, natural de Pla de Sta Barbara. Padrinos: D. Jose Munoza, soltero, cochero y Dª Dolores Munoza, casada, naturales de Barcelona. En fe de lo cual lo firmo fecha ut supra.

Buenaventura [illegible]
Domero

2031
Azevedo
y
Muro

En Barcelona á veinte y cinco de Mayo de mil ochocientos noventa. Yo el infrascrito Domero de esta Sta Iglesia Catedral Basilica bauticé solemnemente á un niño que nació el quince del actual en la calle Aribau, número cuarenta y nueve piso tercero, hijo legitimo de D. [illegible] Azevedo, ayudante de ingeniero, natural de Castropol y de Dª Pilar Muro, natural de Zaragoza, casados en la parroquia de San Luis de Madrid segun consta. Se le pusieron por nombres: Ramon, Maria, Francisco. Abuelos paternos: D. Ramon Maria y Dª Teresa Lopez, difuntos, naturales de Castropol. Maternos: D. Geronimo, difunto, natural de la Almolda y Dª Carmen Gódia, natural de Mequinenza. Padrinos: D. Francisco Ugarrecha, ayudante de ingeniero, natural de [illegible] y Dª Dolores Fijadas, natural de Lerida, solteros. En fe de lo cual lo firmo fecha ut supra.

Buenaventura Masmea [illegible]
Domero

2032
Benavides
y
Lopez

En Barcelona á veinte y cinco de Mayo de mil ochocientos noventa. Yo el infrascrito Domero de esta Sta Iglesia Catedral Basilica bauticé solemnemente á un niño que nació el nueve del actual en la Barceloneta, calle de Sevilla, número cuarenta, tienda, hijo legitimo de D. José Benavides, marinero y de Dª Pura Lopez, naturales de Albuñol, casados en la parroquia de San Miguel del Puerto segun consta. Se le pusieron por nombres: José, Miguel, Gregorio.

Abuelos paternos: D. José, difunto, y Dª. Josefa Merelo, naturales de Albuñol. Maternos: D. Santiago, difunto, natural de Albuñol y Dª. Ana Jimenez, natural de Castell de ferro. Padrinos: D. Miguel Fernandez, soltero, marinero, natural de Castell de ferro y Dª. Pilar Martin, viuda, natural de Castell de ferro. En fe de lo cual lo firmo fecha ut supra.

Buenaventura Bresvan[illegible]
Domer.

2033
Banús
y
Carol.

En Barcelona á veinte y cinco de Mayo de mil ochocientos noventa. Yo el infrascrito Domero de esta Sta. Iglesia Catedral Basílica bauticé solemnemente á un niño que nació el veinte del actual en la calle Carmen, número ciento catorce, piso primero, hijo legítimo de D. Joaquin Banús, profesor, natural de Cabanas y de Dª. Filomena Carol, natural de Igualada, casados en la parroquia de los Angeles segun consta. Se le pusieron por nombres: Mariano, Marcelino, Emilio. Abuelos paternos: D. Mariano, albañil y Dª. María Pagés, naturales de Cabanas. Maternos: D. Gaspar, jornalero, natural de Margarita de Montbuy y Dª. Teresa Jua[illegible], natural de Igualada. Padrinos: los abuelos paterno y materna. En fe de lo cual lo firmó fecha ut supra.

Buenaventura Bresvan Pbro.
Domer.

2034
Cots
y
Capitan.

En Barcelona á veinte y cinco de Mayo de mil ochocientos noventa. Yo el infrascrito Domero de esta Sta. Iglesia Catedral Basílica bauticé solemnemente á un niño que nació el diez y nueve del actual en la calle de San Erasmo, número diez y siete, piso tercero, hijo legítimo de D. José Cots, jornalero, natural de Castelvell y de Dª. Maria Capitan, natural de Vilanueva y Geltrú, casados en la parroquia de Sta. Maria de Gracia segun consta. Se le pusieron por nombres: Bartolomé, Salvador, Esteban. Abuelos paternos: D. José, jornalero, natural de Fontanet y Dª. Maria Serra, difunta, natural de Castelvell. Maternos. D. Angel, jornalero, natural del real sitio de San Fernando y Dª. Teresa Duran, difunta, natural de Vallent. Padrinos: D. Bartolomé Salvicha, hojalatero, natural de Barcelona y Dª. [illegible]

cia Capitan, natural de Villanueva y Geltrú, solteros. En fé de lo cual lo firmo fecha ut supra.

Buenaventura Massaguer Pbro
Domero

En Barcelona á veinte y cinco de Mayo de mil ochocientos noventa Yo el infrascrito Domero de esta Sta. Iglesia Catedral Basilica bauticé solemnemente á un niño que nació el diez y siete del actual en la calle de Vidal, número nueve, piso tercero, hijo legítimo de D. Jacinto Camps, jornalero, natural de Oristá y de Dª. Josefa Venseny natural de Ager, casados en la parroquia de San Gervasio de Cassolas segun consta. Se le pusieron por nombres: Francisco, Claudio, Jacinto. Abuelos paternos: D. Juan jornalero, natural de Oristá y Dª. Francisca Soldevila, natural de Prats de Llusanés difunta. Maternos: D. Domingo, albañil y Dª. Isabel Torres, naturales de Ager. Padrinos: D. Juan Viñas, jornalero y Dª. Filomena Estatuet, consortes, naturales de Arenys de Mar. En fe de lo cual lo firmo fecha ut supra.

Buenaventura Massaguer Pbro
Domero

2035
Camps
y
Venseny.

2036
Camps
y
Piñol.

En Barcelona á veinte y cinco de Mayo de mil ochocientos noventa. Yo el infrascrito Domero de esta Sta. Iglesia Catedral Basilica, bauticé solemnemente á un niño que nació el catorce del actual en la Plaza de Tetuan, número treinta y cuatro, piso primero, hijo legítimo de Dn. Francisco Camps, carpintero y de Dª. Antonia Piñol, naturales de Barcelona, casados en la parroquia de San Pedro segun consta. Se le pusieron por nombres: Francisco, Jaime, José. Abuelos paternos: D. Jaime, difunto, natural de Barcelona y Dª. María Pujol, natural de Prats de Llusanés. Maternos: D. José, albañil y Dª. María Montagut, naturales de Mora de Ebro. Padrinos: los abuelos materno y paterna. En fe de lo cual lo firmo fecha ut supra.

Buenaventura Massaguer Pbro
Domero

2037
Carril
y
Batallé.

En Barcelona á veinte y cinco de Mayo de mil ochocientos noventa. Yo el infrascrito Domero de esta Sta Iglesia Catedral Basilica bauticé solemnemente á un

865

niña que nació el veinte y dos del actual en la calle Argenters número tres, piso segundo, hijo legítimo de D. Rafael Carni, jornalero, natural de Tortosa y de Dª. María Estalié, natural de Ulldecona, casados en la parroquia de la Merced según consto. Se le pusieron por nombres: José María, Pedro Joaquin. Abuelos paternos: desconocidos. Maternos. D. Patricio, jornalero y Dª. Joaquina Nadal, naturales de Ulldecona. Padrinos: D. José Martí, jornalero, natural de Sta Bárbara y Dª. Piedad Sanchis, natural de Alcanar, solteros. En fe de lo cual lo firmo fecha ut supra.

Buenaventura [illegible] Carrera

2.38 Dotras y Asuncion.

En Barcelona á veinte y cinco de Mayo de mil ochocientos noventa. Yo el infrascrito Domero de esta Sta. Iglesia Catedral Basílica bauticé solemnemente á una niña que nació el ocho del actual en la calle San Clemente, número ocho, piso primero, hija legítima de D. Gaspar Dotras, lampista, natural de Barcelona y de Dª. Plácida Asuncion Andrea, natural de Ibera, casados en la parroquia de Sta María de Gracia según consto. Se le pusieron por nombres: Hortensia, Encarnacion, Plácida. Abuelos paternos: D. Manuel, difunto, natural de Dema y Dª. Rita Cirró, natural de Tarragona. Maternos desconocidos. Padrinos: D. José Parra, lampista y Dª. Rita Dotras, casados, naturales de Barcelona. En fe de lo cual lo firmo fecha ut supra.

Buenaventura [illegible] Carrera

2039 Esparque y Gracia.

En Barcelona á veinte y cinco de Mayo de mil ochocientos noventa. Yo el infrascrito Domero de esta Sta. Iglesia Catedral Basílica bauticé solemnemente á una niña que nació el diez y seis del actual en la calle Montaner, número ciento veinte y seis, piso primero, hija legítima de D. Isidro Esparque, jornalero, natural de Bordon y de Dª. Cecilia de Gracia, natural de Zaragoza, casados en la parroquia de Sta Madrona según consto. Se le pusieron por nombres: Alejandra, Francisca, María. Abuelos paternos: D. Isidro, labrador y Dª. Alejandra Obon, naturales de Bor-

don. Maternos: desconocidos. Padrinos: D. Francisco Carbó, jornalero, natural de Villores y Dª. Josefa Ejarque, natural de Bordon, casados. En fe de lo cual lo firmo fecha ut supra.

Buenaventura Masvidal Pbro.
Domero.

2040
Echevarria y Perez.

Casó con D.ª ... el ... 1º Agosto ... en Santa Madrona.

En Barcelona á veinte y cinco de Mayo de mil ochocientos noventa. Yo el infrascrito Domero de esta Sta Iglesia Catedral Basilica bauticé solemnemente á un niño que nació el veinte del actual en la calle Tantarantana, número veinte, piso tercero, hijo legítimo de D. Hermenegildo de Echevarria, empleado, natural de Pamplona, y de Dª. Anastasia Perez, natural de Cabanillas del Campo, casados en la parroquia de San Ildefonso de Madrid segun dijeron. Se le pusieron por nombres Manuel, Pedro, Eugenio. Abuelos paternos: D. Pedro y Dª. Catalina Goyeneche, difuntos, naturales de Ovanos y de San Sebastian respectivamente. Maternos: D. Victoriano, difunto, natural de Cabanillas del Campo y Dª. Maria Gimenez, natural de Boñá. Padrinos: D. Eugenio Blach, empleado, natural de Barcelona y Dª. Antonia Echevarria, natural de Archena, solteros. En fe de lo cual lo firmo fecha ut supra.

Buenaventura Masvidal Pbro.
Domero.

2041
Figueras y Nuez.

En Barcelona á veinte y cinco de Mayo de mil ochocientos noventa. Yo el infrascrito Domero de esta Sta. Iglesia Catedral Basilica bauticé solemnemente á una niña que nació el nueve del actual en la Barceloneta, calle Sta. Madrona, número treinta y nueve, piso primero, hija legítima de D. Eduardo Figueras, cubero, natural de San Martin de Provensals, y de D.ª Josefa Figueras, natural de Tortosa, casados en la parroquia de Sta. Maria del Vallat segun consta. Se le pusieron por nombres Clotilde, Enriqueta, Josefa. Abuelos paternos: D. José, Peon, natural de Tortosa y Dª. Maria Cid, natural de la Cenia. Maternos: D. Joaquin, jornalero y Dª. Cándida Cirles, naturales de Tortosa. Padrinos: D. José Garcia, jornalero, natural del Grao de Valencia y Dª. Cinta Amaré, natural de Tortosa, ambos viudos. En fé de lo cual lo fir-

un fecha ut supra.

Buenaventura Brasó Pbro.
Domero

2042
Fernandez y Navarra.

En Barcelona á veinte y cinco de Mayo de mil ochocientos noventa. Yo el infrascrito Domero de esta Sta Iglesia Catedral Basilica bauticé solemnemente á una niña que nació el quince del actual en la calle Viladomat, número diez y nueve bis, piso tercero, hija legítima de D. Pedro Fernandez, empleado, natural de San Cosme de Piñeiro y de Dª. Antonia Navarra, natural de Barcelona, casados en la parroquia de San Francisco de Paula segun consto. Se le pusieron por nombres: Dolores, Adela, Maria. Abuelos paternos: D. Hilario y Dª. Cayetana Perez, difuntos, naturales de San Cosme de Piñeiro. Maternos D. Esteban, natural de San Feliú de Llobregat y Dª. Teresa Cort, natural de Cornellá, difuntos. Padrinos: D. Leandro Roca, impresor y Dª. Teresa Navarra, casados, naturales de Barcelona. En fe de lo cual lo firmo fecha ut supra.

Buenaventura Brasó Pbro.
Domero

En Barcelona á veinte y cinco de Mayo de mil ochocientos noventa. Yo el infrascrito Domero de esta Sta. Iglesia Catedral Basilica bauticé solemnemente á una niña que nació el trece del actual en la calle de San Olegario, número tres, piso tercero hija legítima de D. José Fullola, jornalero, y de Dª. Rosa Navarro, naturales de Barcelona, casados en la parroquia de San Pablo segun consto. Se le pusieron por nombres: Rosa, Enriqueta, Pancracia. Abuelos paternos: D. José, jornalero, natural de Barcelona y Dª. Raimunda Pla, natural de Vallcarca. Maternos D. Tomás, jornalero, natural de la Rápita y Dª. Rosa Subirachs, natural de Freginals. Padrinos D. Enrique Ervat, lampista y Dª. Maria Fullola, solteros, naturales de Barcelona. En fe de lo cual lo firmo fecha ut supra.

2043
Fullola y Navarro.

Buenaventura Brasó Pbro.
Domero

En Barcelona á veinte y cinco de Mayo de mil ochocientos noventa. Yo el infrascrito Domero de esta Sta. Iglesia Cate-

2044
Feu
y
Mestres.

dral Basílica bauticé solemnemente á un niño que nació el diez y siete del actual en la calle de la Aduana, numero siete, piso cuarto, hijo legítimo de D. Pablo Feu, empleado, natural de Barcelona, y de Dª Rosa Mestres, natural de Sans, casados en la parroquia de San Miguel del Puerto segun constó. Se le pusieron por nombres: Antonio, Francisco, Pablo. Abuelos paternos: D. Melchor, natural de San Martin de Provensals y Dª Josefa Corbera, natural de Rubí, difuntos. Maternos: D. Antonio, jornalero, natural de Cattllar y Dª Teresa Marden, natural de la Selva. Padrinos: D. Antonio Prats, jornalero, natural de Barcelona y Dª Francisca Noguera, natural de Palma, solteros. En fe de lo cual lo firmo fecha ut supra.

Buenaventura Mansuet
Domero

2045
Gafas
y
Teixidó.

En Barcelona á veinte y cinco de Mayo de mil ochocientos noventa. Yo el infrascrito Domero de esta Santa Iglesia Catedral Basílica bauticé solemnemente á una niña que nació el veinte y nueve de Abril último en la calle San Olegario, numero siete, piso primero, hija legítima de D. Francisco Gafas, del comercio, natural de Besalú y de Dª Bienvenida Teixidó, natural de San Feliu de Llobregat, casados en la parroquia de San Feliu de Llobregat segun dijeron. Se le pusieron por nombres: Joaquina, Francisca, Rosa. Abuelos paternos: D. Antonio, natural de Besalú y Dª Maria Camparini, natural de Zaragoza, difuntos. Maternos: D. Salvador, natural de Claravalls y Dª Josefa Busquets, natural de Vallirana, difuntos. Padrinos: D. Francisco Serra, cerrajero y Dª Antonia Gazo, naturales de Gracia, solteros. En fe de lo cual lo firmo fecha ut supra.

Buenaventura Mansuet Pére
Domero

2046
Guin
y
Coll.

En Barcelona á veinte y cinco de Mayo de mil ochocientos noventa. Yo el infrascrito Domero de esta Sta Iglesia Catedral Basílica bauticé solemnemente á una niña que nació el veinte y dos del actual en la calle Bou de San Pedro, numero veinte, piso cuarto, hija legítima de D. José Guin, esterero, natural de San

Felio de Llobregat y de Dª Carmen Coll, natural de Arenys de Mar, casados en la parroquia de San Francisco de Paula segun consto: Se le pusieron por nombres: Maria Antonia, Carmen. Abuelos paternos: D. Ramon, alpargatero, natural de San Felio de Llobregat y Dª Engracia Marti, natural de Piera. Maternos: D. Juan, difunto, natural de Sans y Dª Antonia Prat, natural de Esparraguera. Padrinos: D. Antonio Coll, casado, maquinista, natural de San Andres de Llavaneras y Dª Maria Jimin, viuda, natural de San Felio de Llobregat. En fe de lo cual lo firmo fecha ut supra.

Buenaventura Ximenez Pbro Domero

2047 Iglesias y Jové.

En Barcelona á veinte y cinco de Mayo de mil ochocientos noventa. Yo el infrascrito Domero de esta Sta Iglesia Catedral Basilica bauticé solemnemente á una niña que nació el diez y ocho del actual en la calle Robateret, número tres, piso tercero, hija legítima de D. Juan Iglesias, jornalero, natural de San Juan de las Fonts y de Dª Teresa Jové, natural de Tamarit, casados en la parroquia de Sta Maria del Mar segun consto. Se le pusieron por nombres: Asuncion Teresa, Josefa. Abuelos paternos: D. Miguel, natural de San Juan de las Fonts y Dª Maria Guillemat, natural de Molló, difuntos. Maternos: D. Jaime y Dª Antonia Rimbau, difuntos, naturales de Tamarit. Padrinos: D. José Iglesias, jornalero, natural de San Juan de las Fonts y Dª Francisca Jové, natural de Tamarit, casados. En fe de lo cual lo firmo fecha ut supra.

Buenaventura Ximenez Pbro Domero

2048 Bluch y Llort.

En Barcelona á veinte y cinco de Mayo de mil ochocientos noventa. Yo el infrascrito Domero de esta Sta Iglesia Catedral Basilica bauticé solemnemente á una niña que nació el diez y siete del actual en la calle Conde Asalto, número setenta y siete, piso tercero, hija legítima de D. Juan Bluch, cerrajero, natural de Cervera y de Dª Teresa Llort natural de Guisona, casados en la parroquia de la Merced segun consto. Se le pusieron por nombres: Carmen, Josefa, Antonia. Abuelos paternos: D. Salvador y Dª

Magina Oliveras, naturales de Cervera, difuntos Maternos: D. Ramon, difunto y Dª Carmen Fabregat, naturales de Tincosa. Padrinos: D. José Lluch, soltero, cerrajero, natural de Cervera y la abuela materna. En fe de lo cual lo firmo fecha ut supra.

Buenaventura [illegible] Domero

2049 Marsal y Guri.

En Barcelona á veinte y cinco de Mayo de mil ochocientos noventa. Yo el infrascrito Domero de esta Sta. Iglesia Catedral Basilica bauticé solemnemente á un niño que nació el once del actual en la calle Mendizabal, número veinte y tres, piso tercero, hijo legitimo de D. Hermenegildo Marsal, del comercio, natural de Cabrera de Igualada y Dª Ana Guri, natural de la Escala, casados en la parroquia de Sta Maria de Gracia segun consto. Se le pusieron por nombres: Ernesto, Pelegrin, Pedro. Abuelos paternos: D. Sebastian, fabricante, natural de Capellades y Dª Josefa Pons, difunta, natural de Manresa. Maternos: D. Pedro y Dª Adelaida Casellas, difuntos, naturales de la Escala. Padrinos: el abuelo paterno y Dª Ana Casellas, viuda, natural de la Escala. En fe de lo cual lo firmo fecha ut supra.

Buenaventura [illegible] Domero.

[illegible] Noguera y Kessler.

En Barcelona á veinte y cinco de Mayo de mil ochocientos noventa. Yo el infrascrito Domero de esta Sta Iglesia Catedral Basilica bauticé solemnemente á un niño que nació el trece del actual en la calle Riera Alta, número diez y siete, piso segundo, hijo legitimo de D. Ignacio Noguera, cobrador, natural de Salamanca y de Dª Elisabeth Kessler, natural de Friburg (Suiza), casados en la parroquia de San Francisco de Paula segun consto. Se le pusieron por nombres: Gregorio, Pedro, Alberto. Abuelos paternos: desconocido el abuelo y Dª Martina Noguera, natural de S. Felices de los Gallegos. Maternos: D. Francisco Candido, empleado, natural de Havel (Suiza) y Dª Barbara Etienne, natural de Friromam (Suiza). Padrinos: D. Gregorio Montero, dependiente, natural de Castillejo-Martinviejo y Dª Antonia Gassol, natural de Hos de Balaguer, casados. En fe de lo cual lo firmo fecha ut supra.

Buenaventura [illegible] Domero

En Barcelona á veinte y cinco de Mayo de mil ochocientos noventa. Yo el infrascrito

2051
Moles
y
Giné

Domero de esta Sta. Iglesia Catedral Basilica bauticé solemnemente á una niña que nació el catorce del actual en la calle Trafalgar número diez y seis, piso tercero, hija legítima de D. Constantino Moles, jornalero, natural de Gerri de la Sal y de Da. Josefa Giné, natural de Aubesa, casados en la parroquia de San Fe... según consta. Se le pusieron por nombres: Maria, Antonia, Josefa. Abuelos paternos: D. Juan, jornalero y Da. Teresa Alabedra, naturales de Gerri de la Sal. Maternos: D. Pablo, difunto, natural de Agramunt y Da. Maria Riega, natural de Vilanova. Padrinos: D. José Alabedra, relojero y Da. Isabel Alabedra, solteros, naturales de Barcelona. En fe de lo cual lo firmo fecha ut supra.

Buenaventura Masanes
Domero

2052
Oliver
y
Capelo.

En Barcelona á veinte y cinco de Mayo de mil ochocientos noventa. Yo el infrascrito Domero de esta Sta. Iglesia Catedral Basilica bauticé solemnemente á una niña que nació el diez y ocho del actual en la calle Montesion, número diez y nueve, piso quinto hija legítima de D. José Oliver, jornalero, natural de Valencia y de Da. Dolores Capelo, natural de Denia, casados en la parroquia de Sta. Maria del Mar (castrense) según consta. Se le pusieron por nombres: Amparo, Venancia, Eulalia. Abuelos paternos: D. José, difunto y Da. Teresa Canós, naturales de Nules. Maternos: D. Francisco, difunto, natural de San Juan de Alicante y Da. Isabel Gavilá, natural de Denia. Padrinos: D. Ricardo Capelo, agente de negocios, natural de Denia y Da. Eulalia Uceda, natural de Barcelona, solteros. En fe de lo cual lo firmo fecha ut supra.

Buenaventura Masanes
Domero

2053
Orive
y
Elizalde.

Casó con D. Joaquín ... 5 Mayo 1929 ... Vall

En Barcelona á veinte y cinco de Mayo de mil ochocientos noventa. Yo el infrascrito Domero de esta Sta. Iglesia Catedral Basilica bauticé solemnemente á un niño que nació el veinte y dos del actual en la calle Conde Asalto, número ochenta y tres, piso cuarto, hijo legítimo de D. Mariano Orive, jornalero, natural de Binefar y de Da. Maria Elizalde, natural de Salvatierra, casados en la parroquia de Salvatierra según consta. Se le pusieron

por nombres: Antonio, Salvador, Herminio. Abuelos paternos: D. Joaquin jornalero y Da. Maria Moy, naturales de Pinefar. Maternos: D. Bernardino, jornalero, natural de Salvatierra y Da. Luisa Aragüas, natural de Verdun. Padrinos: D. Salvador Dominguez, jornalero y Da. Eusebia Dominguez, solteros, naturales de Barcelona. En fe de lo cual lo firmo fecha ut supra.

Buenaventura Bassols Pbro
Domero

2054
Piñana
Duart.

En Barcelona á veinte y cinco de Mayo de mil ochocientos noventa. Yo el infrascrito Domero de esta Sta. Iglesia Catedral Basilica bauticé solemnemente á un niño que nació el once del actual en la calle Aurial Maretz, número noventa y tres, piso tercero, hijo legitimo de D. Luis Piñana, jornalero y de Da. Maria Duart, naturales de Tortosa, casados en la Catedral de la misma segun consto. Se le pusieron por nombres Luis, Amadeo, Guillermo. Abuelos paternos: D. Juan y Da. Francisca Dolz, difuntos, naturales de Tortosa. Maternos: D. Simon y Da. Maria Cachot, difuntos, naturales de Tortosa. Padrinos: D. Basi-

lio Cortés, jornalero y Da. Dolores Melich, solteros, naturales de Tortosa. En fe de lo cual lo firmo fecha ut supra.

Buenaventura Bassols Pbro
Domero

2055.
Perez
Bernils

En Barcelona á veinte y cinco de Mayo de mil ochocientos noventa. Yo el infrascrito Domero de esta Sta. Iglesia Catedral Basilica bauticé solemnemente á un niño que nació el once del actual en Gracia, calle de la Travesera, número ciento sesenta y cinco, piso primero hijo legitimo de D. José Perez, picapedrero, natural de Barcelona y de Da. Rosa Bernils, natural de San Martin de Provensals, casados en la parroquia de Sta. Maria de Gracia segun consto. Se le pusieron por nombres: Esteban, Antonio, Ramon. Abuelos paternos: D. José, difunto, natural de Mouro y Da. Francisca Grau, natural de Cervera. Maternos: D. Esteban, difunto, natural de la Garriga y Da. Teresa Noguera, natural de Castellon de Ampurias. Padrinos: D. Francisco Bernils, tintorero, natural de

San Martin de Provensals y Dª Laura Arumí, natural de Barcelona, casados. En fe de lo cual lo firmo fecha ut supra.

Buenaventura Masserra Pbro. Domero

En Barcelona á veinte y cinco de Mayo de mil ochocientos noventa. Yo el infrascrito Domero de esta Sta Iglesia Catedral Basílica bauticé solemnemente á una niña que nació el primero de Enero del corriente año en la calle Riera Alta, número dos, tienda, hija legítima de D. Domingo Tomas Penon, sastre, natural de Burgo del Ebro y de Dª Eulalia Fradera, natural de San Celoni, casados en la parroquia de San Pablo segun consto. Se le pusieron por nombres: Maria, Ignacia, Josefa. Abuelos paternos: D. Juan, difunto, natural de Lauranzó (Francia) y Dª Maria Gracia, natural de Burgo de Ebro. Maternos: D. Juan difunto y Dª Maria Camps, naturales de San Celoni. Padrinos: D. Francisco Masart empleado, natural de Muret (Francia) y Dª Ignacia Garroset, natural de Barcelona, casados. En fé de lo cual lo firmo fecha ut supra.

Buenaventura Masserra Pbro. Domero

Nº 56. Penon y Fradera.

En Barcelona á veinte y cinco de Mayo de mil ochocientos noventa. Yo el infrascrito Domero de esta Sta. Iglesia Catedral Basílica bauticé solemnemente á una niña que nació el quince del actual en la calle Olmo, número diez y siete, entresuelo, hija legítima de D. Vicente Peyró, jornalero, natural de Pego y de Dª Eulalia Untjom, natural de Barcelona, casados en la parroquia del Sto Angel Custodio segun ~~consta~~. Se le pusieron por nombres: Eulalia, Maria, Vicenta. Abuelos paternos: D. José, difunto y Dª Josefa Armengol, naturales de Pego. Maternos: D. José, jornalero y Dª Magdalena Sangue, naturales de Barcelona. Padrinos: D. Federico Nadal, zapatero, natural de Bona y Dª Maria Porrera, natural de Porrera, casados. En fe de lo cual lo firmo fecha ut supra: decoran = vale.

Buenaventura Masserra Pbro. Domero

Nº 57 Peyró y Untjom.

En Barcelona á veinte y cinco de Mayo de mil ochocientos noventa. Yo el in-

2058 Pardo y Bertra

fraescrito Domero de esta Sta. Iglesia Catedral Basilica bauticé solemnemente á una niña que nació el once del actual en Gracia, calle Buenavista, número tres bajos, hija legítima de D. Vicente Pardo, músico, natural de Alberique y de Dª. Amparo Bertra, natural de Ibi, casados en la parroquia de San Pablo segun constó. Se le pusieron por nombres: Adelina, Regina, Remedios. Abuelos paternos. D. Vicente del comercio, natural de Gabarda y Dª. Mariana Mariner, natural de Alcira. Maternos: D. Pascual, difunto y Dª. Rosa Garcia, naturales de Ibi. Padrinos: D. José Capó, zapatero, natural de Ciudadela y Dª. Adelina Garcia, natural de Barcelona, casados. En fe de lo cual lo firmo fecha ut supra.

Buenaventura Marsal Pbro. Domero

2059 Rovira y Guri

En Barcelona á veinte y cinco de Mayo de mil ochocientos noventa. Yo el infrascrito Domero de esta Sta. Iglesia Catedral Basilica bauticé solemnemente á un niño que nació el primero de Abril último en la calle Montaner, número catorce, piso tercero, hijo legítimo de D. Enrique Rovira, labrador, natural de Vilallonga y de

Dª. Brigida Guri, natural de Almoster, casados en la parroquia de San Martin de Vilallonga segun constó. Se le pusieron por nombres: Enrique, Cayetano, Angel. Abuelos paternos D. José, difunto, natural de Vilallonga y Dª. Maria Bové, natural de Pobla de Mafumet. Maternos: D. Agustin, labrador, natural de Rauvell y Dª. Brigida Jolon, natural de Almoster. Padrinos: D. Cayetano Rovira, albañil, natural de Vilallonga y Dª. Angela Serramia, natural de Barcelona, solteros: En fe de lo cual lo firmo fecha ut supra.

Buenaventura Marsal Pbro. Domero

2060 Ristol y Soler

En Barcelona á veinte y cinco de Mayo de mil ochocientos noventa. Yo el infrascrito Domero de esta Sta. Iglesia Catedral Basilica bauticé solemnemente á una niña que nació el veinte y dos del actual en la calle Hospital, número ochenta y siete, piso cuarto, hija legítima de D. Pedro Ristol, jornalero, natural de Tona y de Dª. Josefa Soler, natural de San Andres

de Palomar, casados en la parroquia de San Andres de Tona segun dijeron. Se le pusieron por nombres: Josefa, Maria, Margarita. Abuelos paternos: D. Pedro difunto, natural de Tona y Dª. Margarita Coll, natural de Seva. Maternos. D. Juan alpargatero, natural de San Andres de Palomar y Dª. Maria Lignadé, natural de Vilabella. Padrinos: D. José Babra, del comercio, natural de Barcelona y Dª. Emilia Lladó, natural de Gélida, casados. En fe de lo cual lo firmo fecha ut supra.

Buenaventura [illegible] Domero

2061
Rosell y Serra.

En Barcelona á veinte y cinco de Mayo de mil ochocientos noventa. Yo el infrascrito Domero de esta Sta. Iglesia Catedral Basilica bauticé solemnemente á una niña que nació el veinte y tres del actual en la calle Consejo de Ciento, número cuatrocientos treinta y dos, piso segundo, hija legítima de D. Mariano Rosell, del comercio y de Dª. Dolores Serra, naturales de Cardona, casados en la parroquia de San Miguel de Cardona segun consto. Se le pusieron por nombres: Trinidad, Pilar, Carolina. Abuelos paternos: D. Felipe, del comercio, natural de Castellfullit y Dª. Maria Anglarill, difunta, natural de Cardona. Maternos: D. Francisco, difunto y Dª. Ramona Valls, naturales de Cardona. Padrinos: D. Ramon Serra, maestro y Dª. Teresa Rosell, casados, naturales de Cardona. En fe de lo cual lo firmo fecha ut supra.

Buenaventura [illegible] Domero

2062
Sampere y Parres.

En Barcelona á veinte y cinco de Mayo de mil ochocientos noventa. Yo el infrascrito Domero de esta Sta. Iglesia Catedral Basilica bauticé solemnemente á un niño que nació el diez y siete del actual en la calle Salvá, número ochenta y uno, piso tercero, hijo legítimo de D. José Sampere, marinero, natural de Sta Pola y de Dª. Manuela Parres, natural de Barcelona, casados en la parroquia de San Miguel del Puerto segun consto. Se le pusieron por nombres: Isidro, Agustín, José. Abuelos paternos: D. Isidro,

marinero y Dª Manuela Garcia, naturales de Sta Pola. Maternos: D. Antonio, difunto, natural de Sta Pola y Dª Agustina Gasó, natural de Vinaroz. Padrinos D. Isidro Sampere, casado, marinero natural de Sta. Pola y la abuela materna. En fe de lo cual lo firmo fecha ut supra.

Buenaventura Ardisos[?] Domero.

2063
Simó
Pisá.

En Barcelona á veinte y cinco de Mayo de mil ochocientos noventa. Yo el infrascrito Domero de esta Sta. Iglesia Catedral Basilica bauticé solemnemente á una niña que nació el veinte y tres del actual en la Barceloneta, calle de San Miguel, número sesenta, piso primero, hija legítima de D. Mariano Simó, jornalero, y de Dª Francisca Pisá, naturales de Barcelona casados en la parroquia de San Miguel del Puerto segun consta. Se le pusieron por nombres: Esperanza, Juana, Asuncion. Abuelos paternos: D. Mariano, difunto y Dª Maria Cardona, naturales de Ibiza. Maternos: D. Juan, difunto y Dª Esperanza Bassá, naturales de Palma de Mallorca. Padrinos: D. Francisco Garcia, casado, jor-

nalero, natural de Barcelona y Dª Juana Pisá, viuda, natural de Palma de Mallorca. En fé de lo cual lo firmo fecha ut supra.

Buenaventura Ardisos[?] Domero.

2064
Sanjuan
y
Llobera.

En Barcelona á veinte y cinco de Mayo de mil ochocientos noventa. Yo el infrascrito Domero de esta Sta. Iglesia Catedral Basilica bauticé solemnemente á un niño que nació el catorce del actual en la calle de Urgel, número quince, tienda, hijo legítimo de D. José Sanjuan, jornalero, natural de Navalé y de Dª Isabel Llobera, natural de Puebla de Segur, casados en la parroquia de los Angeles segun consta. Se le pusieron por nombres: Antonio, Rafael, Francisco de Asis. Abuelos paternos: D. José, natural de Jativa y Dª Dariscena[?] Vila, natural de Navalé, difuntos. Maternos: D. José, jornalero, natural de Tremp y Dª Agustina Badué, natural de Pobla de Segur. Padrinos: D. Francisco Boladeras, soltero

del comercio, natural de Alicante y Dª. Carmen Sanjuan, casada, natural de Naval[illegible]. En fé de lo cual lo firmo fecha ut supra.

Buenaventura Massaver Pbro.
Domero

2065
Sastron
y
Calbó.

En Barcelona á veinte y cinco de Mayo de mil ochocientos noventa. Yo el infrascrito Domero de esta Sta. Iglesia Catedral Basilica bauticé solemnemente á una niña que nació el trece del actual en la calle Riereta número once, piso tercero hija legitima de D. Antonio Sastron, jornalero, natural de Apiés y de Dª. Maria Calbó, natural de Ordiño, casados en la parroquia de San José segun consta. Se le pusieron por nombres: Maria, Teresa, Andrea. Abuelos paternos: D. [illegible], labrador, natural de Alumnia y Dª. Rosalia Lamuza, natural de Apiés. Maternos: D. José, labrador, natural de [illegible] caldas y Dª. Maria Martell, natural de Ordiño. Padrinos: D. Andres Areces, pintor, natural de Valencia y Dª. Maria Sifr[illegible], natural de Barcelona, solteros. En fe de lo cual lo firmo fecha ut supra.

Buenaventura Massaver Pbro.
Domero

2066.
Sanchez
y
Garcia.

En Barcelona á veinte y cinco de Mayo de mil ochocientos noventa. Yo el infrascrito Domero de esta Sta. Iglesia Catedral Basilica bauticé solemnemente á un niño que nació el trece del actual en la calle de Brach, número noventa bajos, hijo legitimo de D. Isidro Sanchez, lampista, natural de Zaragoza y de Dª. Josefa Garcia, natural de Barcelona, casados en la parroquia de los Angeles segun dijeron. Se le pusieron por nombres: Isidro, Joaquin, Pedro. Abuelos paternos: D. Felipe, difunto, natural de Cuevas y Dª. Florentina Señalada, natural de Sobradiel. Maternos: D. José, cochero y Dª. Carmen Forner, naturales de Vinaroz. Padrinos: D. Joaquin Garcia, barbero natural de Vinaroz y Dª. [illegible] Garcia, natural de Barcelona, solteros. En fe de lo cual lo firmo fecha ut supra.

Buenaventura Massaver Pbro.
Domero

En Barcelona á veinte y cinco de Mayo de mil ochocientos noventa. Yo el infrascrito:

2067
Tolós
y
Mateu.

Domero de esta Sta Iglesia Catedral Basi-
lica bauticé solemnemente á un niño que na-
ció el veinte y uno del actual en Gracia, calle de
la Estrella, número cincuenta y nueve, piso
tercero, hijo legítimo de D. Carlos Tolós, jor-
nalero, natural de Gracia y de Dª Anuncia[illegible]
Mateu, natural de Alcoy, casados en la parro-
quia de Sta María de Gracia según consta.
Se le pusieron por nombres: Carlos, Ramon,
Miguel. Abuelos paternos: D. Ramon, jor-
nalero y Dª María Soliva, naturales de
Traiguera. Maternos: D. Juan Bautis-
ta, difunto, natural de Concentaina y Dª
Camila Payá, natural de Alcoy. Padrinos
los abuelos paterno y materna. En fe de lo
cual lo firmo fecha ut supra.

Buenaventura [illegible]
Domero

2068
Ventura
y
Monreal.

En Barcelona á veinte y cinco de Ma-
yo de mil ochocientos noventa. Yo el infrascri-
to Domero de esta Sta Iglesia Catedral Ba-
silica bauticé solemnemente á un niño que
nació el diez y ocho del actual en la calle
Príncipe de Viana, número veinte y uno, pi-
so segundo, hijo legítimo de D. Mariano Ven-
tura, jornalero, natural de Calaceite y de
Dª Asuncion Monreal, natural de Zarago-

sa, casados en la parroquia de San José
según consta. Se le pusieron por nom-
bres: Mariano, Antonio, Felix. Abuelos
paternos: D. Francisco, difunto y Dª An-
tonia Moix, naturales de Calaceite. Mater-
nos: D. Fernando, difunto, natural de
Calaceite y Dª Alberta Gutierrez, natural
de Zaragoza. Padrinos: D. Antonio Ventu-
ra, jornalero, natural de Calaceite y
Dª Cándida Pelegrí, natural de Tarrago-
na, casados. En fe de lo cual lo firmo fe-
cha ut supra.

Buenaventura [illegible]
Domero

2069
Incognita.

En Barcelona á veinte y cinco de Ma-
yo de mil ochocientos noventa. Yo el infras-
crito Domero de esta Sta. Iglesia Catedral
Basilica bauticé solemnemente á una ni-
ña que nació el veinte y tres del actual
en la calle de San Clemente, número doce
piso segundo, hija de padres desconocidos. Se
le pusieron por nombres: Maria, Josefa,
Teresa. Padrinos: D. José Puig, cerraje-
ro y Dª Maria Gayá, solteros, naturales de

Barcelona. En fe de lo cual lo firmo fecha ut supra.

Buenaventura Brasser Pbro
Domero

2070
Auquer y Munné.

En Barcelona á veinte y cinco de Mayo de mil ochocientos noventa. Yo el infrascrito Domero de esta Sta. Iglesia Catedral Basilica bauticé solemnemente á un niño que nació el veinte y dos del actual en Gracia, calle de la Libertad, número [illegible], bajos, hijo legitimo de D. Pedro Auquer zapatero, natural de Gratallops y de Da. Dolores Munné, natural de Forá, casados en la parroquia de Sta Maria de Gracia segun constó. Se le pusieron por nombres Enrique, Lorenzo, Pedro. Abuelos paternos D. Ramon, jornalero y Da. Teresa Perelló, difuntos, naturales de Gratallops. Maternos D. Paulino, difunto y Da. Joaquina Masanas, naturales de Casabells. Padrinos: D. Pablo Auquer soltero, estudiante y Da. Maria Rosa Vilaclara casada, naturales de Gratallops. En fe de lo cual lo firmo fecha ut supra.

Buenaventura Brasser Pbro
Domero

2071
Adrian y Izuel

En Barcelona á veinte y cinco de Mayo de mil ochocientos noventa. Yo el infrascrito Domero de esta Sta. Iglesia Catedral Basilica bauticé solemnemente á un niño que nació el diez y siete del actual en la calle Condal, número diez y nueve, piso segundo, hijo legitimo de D. Miguel Adrian, sastre, natural de Valencia y de Da. Ladislada Izuel, natural de Monzon, casados en la parroquia de la Concepcion segun constó. Se le pusieron por nombres: José, Enrique, Julio. Abuelos paternos: D. Mariano, difunto, natural de Avezuela y Da. Maria Mias, natural de Serrià. Maternos: D. Valero, difunto, natural de Ribarima y Da. Efigenia Santolaria, natural de Graus. Padrinos: D. José Colell, carpintero y Da. Mercedes Llort, solteros, naturales de Barcelona. En fe de lo cual lo firmo fecha ut supra.

Buenaventura Brasser Pbro
Domero

2072
Bartolí y Giner.

En Barcelona á veinte y cinco de Mayo de mil ochocientos noventa. Yo el infrascrito Domero de esta Sta. Iglesia Catedral Basilica bauticé solemnemente á un niño que nació el veinte y tres del ac-

tual en la calle Luna, número uno piso segundo, hijo legítimo de D. Ramón Bartolí, jornalero, natural de Barcelona y de Dª. Mariana Gener, natural de Villanueva y Geltrú casados en la parroquia de San Cucufate según consta. Se le pusieron por nombres: Felipe María, Salvador. Abuelos paternos: D. Felipe, difunto, natural de Barcelona y Dª. Antonia Palau, natural de la Guardia. Maternos: D. Bartolomé, difunto natural de Cubellas y Dª. Mariana Robert, natural de Villanueva y Geltrú. Padrinos: D. Domingo Bartolí, soltero jornalero, natural de Barcelona y Dª. María Gener, casada, natural de Villanueva y Geltrú. En fe de lo cual lo firmo fecha ut supra.

Buenaventura Massanet Pbro
Domero

2073
Gualba
y
Barril.

En Barcelona á veinte y cinco de Mayo de mil ochocientos noventa. Yo el infrascrito Domero de esta Sta. Iglesia Catedral Basílica bauticé solemnemente á una niña que nació el diez y nueve del actual en la calle Riera Baja, número doce, piso primero, hija legítima de D. Francisco Gualba, camarero, natural de Arenys de Munt y de Dª. Teresa Barril, natural de Tudela, casados en la parroquia de los Angeles según consta. Se le pusieron por nombres: Regina, Consolacion, Josefa. Abuelos paternos: D. Jaime, natural de Torrentbó y Dª. Antonia Alsina, natural de Arenys de Munt difuntos. Maternos: D. Damian, labrador, natural de Tudela y Dª. María Guardia, natural tambien de Tudela. Padrinos: D. Silvestre Gené, sastre, natural de Verdú y Dª. Josefa Guardia, natural de Tudela, solteros. En fe de lo cual lo firmo fecha ut supra.

Buenaventura Massanet Pbro
Domero

14.
Solivró
y
Rodés.

C. m. d. militar ... Bueno ... 1955 [marginal note, partly illegible]

En Barcelona á veinte y cinco de Mayo de mil ochocientos noventa. Yo el infrascrito Domero de esta Sta. Iglesia Catedral Basílica bauticé solemnemente á un niño que nació el diez y ocho del actual en Gracia, calle Cañon, número cuatro, piso primero, hijo legítimo de D. Melchor Solivró, dependiente natural de Mataró y de Dª. Teresa Rodés.

natural de Mequinenza, casados en la parroquia de Sta María de Gracia segun dijeron. Se le pusieron por nombres: Jaime, Ricardo, Melchor. Abuelos paternos: D. José, profesor, y Dª Magdalena Serrano, difunta, naturales de Mataró. Maternos: D. Juan, difunto, y Dª María Arriga, naturales de Mequinenza. Padrinos: D. Jaime Llurá, dependiente, natural de Mataró y Dª Concepcion Serrate, natural de Gracia, casados. En fe de lo cual lo firmo fecha ut supra.

Buenaventura Triroa, Ecónomo

2075
Larrañaga y Pérez

En Barcelona á veinte y [illegible] de [illegible]go de mil ochocientos noventa. Yo el infrascrito Domero de esta Sta. Iglesia Catedral Basílica bauticé solemnemente á un niño que nació el diez del actual en la calle Margarit, número setenta y seis, tienda, hijo legítimo de D. Pedro Larrañaga, pulidor, natural de Andoain y de Dª Manuela Pérez, natural de Lugar de Monte, casados en la parroquia de Cajó segun dijeron. Se le pusieron por nombres: Juan, José, Antonio. Abuelos paternos: D. Domingo, difunto, natural de [illegible]gara y Dª Martina Larrañaga, natural

Algueisar. Maternos: D. Ramon, jornalero y Dª Ramona Remeda, naturales de Lugar de Monte. Padrinos: D. Juan José Goiriundo, farmacéutico, natural de San Román y Dª Rosa Ventura, soltera, natural de Vich. En fe de lo cual lo firmo fecha ut supra.

Buenaventura Triroa, Ecónomo

2076
Martin
y
Murillo

En Barcelona á veinte y cinco de Mayo de mil ochocientos noventa. Yo el infrascrito Domero de esta Sta Iglesia Catedral Basílica bauticé solemnemente á un niño que nació el diez y siete del actual en la calle Salvador, número doce, entresuelo, hijo legítimo de D. Pedro Martin, jornalero, natural de Zaragoza y de Dª Vicenta Murillo, natural de Binefar, casados en la parroquia de Binefar segun consta. Se le pusieron por nombres: Pascual, Agustin, Pedro. Abuelos paternos: D. Pedro, jornalero, natural de Batea y Dª Lucía Erija, natural de Caspe. Maternos: D. Mariano, jornalero y Dª Valentina Baron, naturales

de Binefar. Padrinos: D. Pascual Al-
cate, jornalero, natural de Castellote y D.a
Cándida Algarate, natural de Zaragoza
solteros. En fe de lo cual lo firmo fecha
ut supra.

Buenaventura Bassas Presbítero Donero

2077
Mira
y
Jordá.

En Barcelona á veinte y cinco de Ma-
yo de mil ochocientos noventa. Yo el infras-
to Donero de esta Sta. Iglesia Catedral Basí-
lica bauticé solemnemente á una niña que na-
ció el diez y nueve del actual en la calle Con-
sejo de Ciento, número ciento treinta y cuatro
piso tercero, hija legítima de D. Rafael Mira
jornalero y de D.a Maria Jordá, natural
de Alcoy, casados en la parroquia de San Fran-
cisco de Alcoy segun consta. Se le pusieron por
nombres: Consolacion, Maria, Vicenta. Abue-
los paternos: D. Rafael, labrador, natural de
Millena y D.a Maria Cortes, difunta, natural
de Penaguila. Maternos: D. José y D.a Ma-
na Cabrera difuntos, naturales de Alcoy. Padri-
nos: D. Vicente Denia, jornalero, natural de
Villafranca de Zaragoza y D.a Consolacion ...
natural de Alcoy, solteros. En fe de lo cual lo fir-
mo fecha ut supra.

Buenaventura Bassas Presbítero Donero

En Barcelona á veinte y cinco de
Mayo de mil ochocientos noventa. Yo el in-
frascrito Donero de esta Sta. Iglesia Catedral
Basílica bauticé solemnemente á un niño que
nació el diez y ocho del actual en la calle Ca-
stlant, número ciento diez y seis, piso prime-
ro, hijo legítimo de D. Isidro ... Pins, sombrere-
ro, natural de Sardañola y de D.a Avelina
Bas, natural de Barcelona, casados en la
parroquia de Sta. Madrona segun consta. Se
le pusieron por nombres: Ramiro, Luis,
Rosendo. Abuelos paternos: D. Antonio
difunto, natural de Altafulla y D.a Josefa
Salasch, natural de Barcelona. Maternos:
D. Camilo, empleado, natural de Masnou
y D.a Matilde Maristany, difunta, natural de
Barcelona. Padrinos: D. José Pins, soltero
sombrerero, natural de Barcelona y la
abuela paterna. En fe de lo cual lo firmo
fecha ut supra.

Buenaventura Bassas Presbítero Donero

En Barcelona á veinte y cinco de Ma-
yo de mil ochocientos noventa. Yo el infrascri-

2079
Rovira
y
Guitart.

~~te Domero de esta Sta. Iglesia Catedral B~~
~~sílica bauticé solemnemente á una niña q~~
~~nació el diez y siete del actual en la calle~~
Puerta de San Antonio, número cuatro, p
so segundo, hija legítima de D. Juan R...
...arriero, natural de Hospitalet y de Dª. Conc
cion Guitart, natural de Hostalrich, casado
la parroquia de Hospitalet según consta
le pusieron por nombres: Antonia, ...
Mercedes. Abuelos paternos: D. Mateo, ...
to y Dª. Eulalia Pisara, naturales de Hos
talet. Maternos: D. Juan ... ... na
tural de Hostalrich y Dª. María Ferrer n
tural de Massanas. Padrinos: D. Pedro R
ra, carpintero, natural de Hospitalet y
Filomena Cortina, natural de Premia, c
sados. En fe de lo cual lo firmo fecha ut
supra.

Buenaventura ... ...

2080
Rosés
y
Comas.

En Barcelona á veinte y cinco de Ma
yo de mil ochocientos noventa. Yo el infras
crito Domero de esta Sta. Iglesia Catedral
Basílica bauticé solemnemente á un niñ
...o que nació el diez y seis del actual en
la calle de Cristina, número siete. ...
...cero, hijo legítimo de D. Jacinto R...

...pleado y de Dª. Francisca Comas, naturales
de Barcelona, casados en la parroquia de
Sn. Francisco de Paula según consta. Se le
pusieron por nombres: Antonio, Gaspar,
Jacinto. Abuelos paternos: D. Jacinto, car
pintero y Dª. María Villegas, naturales de
Barcelona. Maternos: D. Antonio, cerra
jero, natural de Palma de Mallorca y Dª.
Josefa Ricard, natural de Barcelona. Pa
drinos: el abuelo materno y Dª. Carmen
Rosés, casada, natural de Barcelona, re
presentada por Dª. Rosa Alemany, casada,
natural de Mollet. En fe de lo cual lo
firmo fecha ut supra.

Buenaventura ... ...

2081
Simull
y
Vesalles.

En Barcelona á veinte y cinco de Ma
~~yo de mil ochocientos~~ noventa. Yo el infras
crito Domero de esta Sta. Iglesia Catedral Ba
sílica bauticé solemnemente á una niña que
nació el veinte y tres del actual en la calle
de Cortinas, número tres, piso cuarto, hija
~~legítima de D. Juan Simull~~, jardinero
~~natural de Espluga de~~ Francolí y de Dª.

Victoria Mesalles, natural de Gélida, casados en la parroquia de San Pedro segun dijeron. Se le pusieron por nombres: María, Rosa, Victoria. Abuelos paternos: D. Jaime, natural de Espluga de Francolí y Dª Rosa Gili, natural de Tarrés, difuntos. Maternos: D. Mariano, difunto y Dª María Enrich, naturales de Navarcles y de San Lorenzo de Litons respectivamente. Padrinos: D. Pablo Roig, casado, labrador natural de la Camarga y la abuela materna. En fe de lo cual lo firmo fecha ut supra.

Buenaventura Mossèn Pbro
Domero

2082
Soler
y
Colldeforns.

En Barcelona á veinte y cinco de Mayo de mil ochocientos noventa. Yo el infrascrito Domero de esta Sta. Iglesia Catedral Basilica bauticé solemnemente á una niña que nació el diez y nueve del actual en la calle Basticks, número dos, piso cuarto, hija legítima de D. Antonio Soler, jornalero y de Dª Josefa Colldeforns, naturales de Barcelona, casados en la parroquia de Sta. María del Mar segun consta. Se le pusieron por nombres: Eulalia, Enriqueta, María. Abuelos paternos: D. Ramon, jornalero, natural de Barcelona y Dª Dolores Peün, natural de Malgrat. Maternos: D. Antonio, jornalero, natural de Barcelona y Dª Eudalda Camps natural de Ripoll. Padrinos: D. Juan Ronchi, soltero, jornalero y Dª Eulalia Tort, viuda, naturales de Barcelona. En fe de lo cual lo firmo fecha ut supra.

2082 anotación firma.

Buenaventura Mossèn Pbro
Domero

En Barcelona á veinte y cinco de Mayo de mil ochocientos noventa. Yo el infrascrito Domero de esta Sta. Iglesia Catedral Basilica bauticé solemnemente á una niña que nació el veinte y uno del actual en la calle Consejo de Ciento número trescientos ochenta y ocho, bajos, hija legítima de D. Miguel Ventolra, colchonero, natural de Solsona y de Dª Josefa Gimé, natural de Tremp, casados en la parroquia del Pino segun consta. Se le pusieron por nombres: Trinidad, Lucia, Rosa. Abuelos paternos: D. Martin, difunto, natural de Besora y Dª Ra-

Huguets, natural de Castellvell. Mater-
nos: D. Jaime, difunto, natural de Ca[illegible]
ló y Dª. Maria Benet, natural de [illegible]
Padrinos: D. Emilio Ferrer, del comer-
cio y Dª. Josefa Vantolrá, solteros, natu-
rales de Barcelona. En fe de lo cual lo
firmo fecha ut supra.

Buenaventura Bassas Pbro. Domero

2084. Castany y Carbó.

En Barcelona á veinte y seis de
Mayo de mil ochocientos noventa, yo el
infrascrito Domero de esta Sta. Iglesia Cate-
dral Basílica bauticé solemnemente á un
niño que nació el diez y siete del actual
en la calle Mediana de San Pedro, núme-
ro cuarenta y nueve, piso tercero, hijo le-
gítimo de D. Geronimo Castany, depen-
diente, natural de San Pedro de Riude-
vitlles y de Dª. Emilia Carbó, natural de
Villafranca de Panadés, casados en la pa-
rroquia de San Cucufate segun consta. Se
le pusieron por nombres: Geronimo, Pedro,
Juan. Abuelos paternos: D. Pedro, pa-
natero y Dª. Teresa Valls, naturales de San
Pedro de Riudevitlles. Maternos: D. José, di-
funto y Dª. Rafaela Vilardell, natural
de Villafranca de Panadés. Padrinos: D. [illegible]

Castany, jornalero, natural de San Pedro
de Riudevitlles y Dª. Josefa Font, natural
de Vilanueva y Geltrú, casados. En fe de
lo cual lo firmo fecha ut supra.

Buenaventura Bassas Pbro. Domero

En Barcelona á veinte y seis de
Mayo de mil ochocientos noventa. Yo el in-
frascrito Domero de esta Sta. Iglesia Catedral
Basílica bauticé solemnemente á una ni-
ña que nació el seis del actual en la ca-
lle Ramos Nuevos, número trece piso ter-
cero, hija legítima de D. Juan Cardona, pro-
curador y de Dª. Nieves Portella, naturales
respectivamente de Montornés y de Barce-
lona, casados en la parroquia del Carmen.
segun ~~[illegible]~~. Se le pusieron por nombres:
Maria de las Nieves, Juana, Maria. Abuelos pa-
ternos: D. José, natural de Montornés y Dª.
Ana Tintó, natural de Talón, difuntos.
Maternos: D. Jaime, difunto, natural de
Valls y Dª. Rosa Seidedos, natural de Ter-
mosellas. Padrinos: D. Ramon Seria, ca-
sado, sastre, natural de Barcelona y la

abuela materna. En fe de lo cual lo firmo fecha ut supra. T. consto-vale.

Buenaventura Trinxeria
Domero

2086
Gonzalez
y
Gallardo.

En Barcelona a veinte y seis de Mayo de mil ochocientos noventa. Yo el infrascrito Domero de esta Sta. Iglesia Catedral Basílica bauticé solemnemente á una niña que nació el veinte del actual en la Barceloneta, calle San Fernando, número veinte y seis, tienda, hija legítima de D. Martin Gonzalez, marinero, natural de Algeciras y de Dª Joaquina Gallardo, natural de Riopar, casados en la parroquia del Sagrario de Almeria segun consta. Se le pusieron por nombres: Concepcion, Gabriela, Alfonsa. Abuelos paternos: D. Martin y Dª Andrea Gonzalez, difuntos, naturales de Algeciras. Maternos: D. Jose, carpintero y Dª Juana Muñoz, naturales de Almeria. Padrinos: D. Gabriel Casanelles, barbero, natural de Centmanat y Dª Encarnacion Roman, natural de Adra, soltera. En fe de lo cual lo firmo fecha ut supra.

Vº consto-vale. Buenaventura Trinxeria
Domero

En Barcelona á veinte y seis de

1087
Jarrofé
y
Trullá.

Mayo de mil ochocientos noventa. Yo el infrascrito Domero de esta Sta. Iglesia Catedral Basílica bauticé solemnemente á una niña que nació el veinte y tres del actual en la calle Egipciacas, número veinte y cinco, piso segundo, hija legítima de D. Pablo Jarrofé, jornalero, natural de Biveña y de Dª Maria Trullá, natural de Arfa, casados en la parroquia de Belen segun consta. Se le pusieron por nombres: Felisa, Dolores, Rosa. Abuelos paternos: D. Antonio, jornalero, natural de Tartareu y Dª Rosa Boran, natural de Ager. Maternos: D. José, difunto, natural de Arfa y Dª Margarita Mont, natural de Estamariu. Padrinos: D. Florencio Gregori, casado, del comercio, natural de Chulilla y Dª Felisa Puig, soltera, natural de Sta. Barbara. En fe de lo cual lo firmo fecha ut supra.

Buenaventura Trinxeria
Domero

En Barcelona a veinte y seis de

Mayo de mil ochocientos noventa. Yo el infrascrito Domero de esta Sta. Iglesia Catedral Basilica bauticé solemnemente á una niña que nació el diez y ocho del actual en la calle de Boters, número diez y nueve, bajos, hija legítima de D. ... Llach, músico, natural de Sallent y de Dª. Magdalena Pont, natural de Torrelavit, casados en la parroquia de ... segun dijeron. Se le pusieron por nombres: Judit, Ana, Justa, Juana. Abuelos paternos: D. Antonio, difunto, natural de Berga y Dª. Justa ..., natural de Sallent. Maternos: D. Francisco, difunto, natural de ... y Dª. Carmen Rovira, natural de Badalona. Padrinos: D. Francisco Llach, estudiante, natural de Barcelona y Dª. Ana ..., natural de Sallent, solteros. En fe de lo cual lo firmé fecha ut supra.

Buenaventura Mas... Domero

2088 Llach y Pont.

En Barcelona á veinte y seis de Mayo de mil ochocientos noventa. Yo el infrascrito Domero de esta Sta. Iglesia Catedral Basilica bauticé solemnemente á una niña que nació el veinte y ... del actual en la calle Cadena, número uno, piso cuarto, hija legítima de D. Lorenzo Mareñá, ebanista, natural de Figueras y de Dª. Enrica Matas, natural de Gerona, casados en la parroquia del Carmen segun constó. Se le pusieron por nombres: Dolores, Enrica, Magdalena. Abuelos paternos: D. Martin, carpintero, natural de Pals y Dª. Antonia Aulet, difunta, natural de Figueras. Maternos: D. Jaime, alpargatero, natural de Vilajuiga y Dª. Antonia Masferrer, difunta, natural de Vallgorguina. Padrinos: D. Francisco Farrés, del comercio, natural de San Celoni y Dª. Dolores Planas, natural de Sta. Coloma de Farnes, casados. En fe de lo cual lo firmé fecha ut supra.

Buenaventura Mas... Domero

2089 Mareñá y Matas.

En Barcelona á veinte y seis de Mayo de mil ochocientos noventa. Yo el infrascrito Domero de esta Sta. Iglesia Catedral Basilica bauticé solemnemente á

2090 ...ig y ...lá.

un niño que nació el veinte y cuatro del actual en la calle Ferlandina, número cuarenta y siete, piso cuarto, hijo legítimo de D. Salvio Puig, albañil, natural de Pedratallada y de Dª Elvira Solá, natural de Ollá, casados en la parroquia de Pelen según consto. Se le pusieron por nombres: José, Domingo, Salvio. Abuelos paternos: D. José, tejedor y Dª Catalina Saguer, difunta, naturales de Pals. Maternos: D. José, difunto y Dª Catalina Pericot, naturales de Ollá. Padrinos D. José Solá, jornalero, natural de Ollá y Dª Felipa Puig, natural de Barcelona, solteros. En fe de lo cual lo firmo fecha ut supra.

Buenaventura Albareda Pbro. Domero.

2091 Rodriguez y Graells.

En Barcelona á veinte y ... de Mayo de mil ochocientos noventa ... infrascrito Domero de esta Sta. Iglesia Catedral Basílica bauticé solemnemente á un niño que nació el veinte y cuatro del actual en la Barceloneta, calle Lepanto, número nueve, piso segundo, hijo legítimo de D. Mena Rodriguez, ... nalero y de Dª María Graells, natural

de la Barceloneta, casados en la parroquia de San Miguel del Puerto según consto. Se le pusieron por nombres: Antonio, Francisco, Mena. Abuelos paternos: D. Alejandro, difunto, natural de Burgos y Dª Francisca Alma, natural de Mataró. Maternos: D. Felipe, jornalero, natural de Manresana y Dª María Tomás, natural de Hostalet de Cervera. Padrinos: D. Antonio ..., jornalero y Dª Tomasa Oliveras, solteros, naturales de la Barceloneta. En fe de lo cual lo firmo fecha ut supra.

Buenaventura Albareda Pbro. Domero.

2092 ... Pequerens y Irizuyen.

En Barcelona a veinte y seis de Mayo de mil ochocientos noventa ... Yo el infrascrito Domero de esta Sta. Iglesia Catedral Basílica bauticé solemnemente á una niña que nació el diez y seis del actual en San Martín de Provensals, calle Coradeno, número veinte y uno bajo, hija legítima de D. Isidro Pequerens, jornalero, natural de Lérida y de Dª Rita Irizuyen natural de San Martín, casados en la

parroquia de San Martin de Provensals según consta. Se le pusieron por nombres: Celia, Josefa. Abuelos paternos: D. Ins... difunto, natural de Torredembarra y D.ª Francisca Mercader, natural de Torrevell. Maternos: D. Pedro, difunto, natural de Bielsa y D.ª Teresa Sots, natural de San Felipe de Jativa. Padrinos: D. ... Cabrera, soltero, guardia civil, natural de Carballino y D.ª Josefa Monfort, casada, natural de Tarrega. En fe de lo cual lo firmo fecha ut supra.

Buenaventura ... Presb.

2093.
Romagosa
y
Almirall
[illegible]

En Barcelona á veinte y seis de Mayo de mil ochocientos noventa. Yo el infrascrito Ecónomo de esta Sta. Iglesia Catedral Basilica bauticé solemnemente á una niña que nació el trece del actual en la Plaza Tetuan, número tres, piso ..., hija legitima de D. Onofre Romagosa, carpintero-ebanista, natural de Esparraguera y de D.ª Antonia Almirall, natural de Barcelona, casados en la parroquia de Sta Ana según consta. Se le pusieron por nombres: Francisca, Eulalia, Antonia. Abuelos paternos: D. Onofre

D.ª Eulalia Colom, difuntos, naturales de Esparraguera. Maternos: D. Andrés, natural de Martorell y D.ª Mercedes Turné, natural de Barcelona, difuntos. Padrinos: D. José Romagosa, sastre, natural de Esparraguera y D.ª Francisca Munné, natural de Olesa de Montserrat, casados. En fe de lo cual lo firmo fecha ut supra.

Buenaventura ... Presb.

2094
Serra
y
Mestres.

En Barcelona á veinte y seis de Mayo de mil ochocientos noventa. Yo el infrascrito Ecónomo de esta Sta. Iglesia Catedral Basilica bauticé solemnemente á un niño que nació el veinte y uno del actual en la calle Carretas, número cincuenta y cuatro, piso cuarto, hijo legitimo de D. Félix Serra, jornalero y de D.ª Eulalia Mestres, naturales de Sans, casados en la parroquia de la misma según consta. Se le pusieron por nombres: Antonio, Francisco, Felipe. Abuelos paternos: D. Antonio, jornalero, natural de Sant

y D.ª Adelaida Padrol, natural de Vilanova Escornalbou. Maternos: D. Juan, difunto, natural de Vilanova Escornalbou y D.ª Eulalia Guarro, natural de Sarriá. Padrinos: los abuelos paternos. En fe de lo cual lo firmo fecha ut supra.

Buenaventura Pissarro Pro Domero

2095
Sabaté y Amor.

En Barcelona á veinte y seis de Mayo de mil ochocientos noventa. Yo el infrascrito Domero de esta Sta. Iglesia Catedral Basílica bauticé solemnemente á una niña que nació el veinte del actual en la calle de Cirés, número uno, piso tercero, hija legítima de D. José Sabaté, pintor, natural de Forés y de D.ª Manuela [illegible], natural de Pontellas, casados en la parroquia de San José segun consta. Se le pusieron por nombres: Mercedes, Pilar, Manuela. Abuelos paternos: D. Juan y D.ª Maria Puig, difuntos, naturales de Forés. Maternos: D. Antonio, difunto, natural de Betanzos y D.ª Josefa Gonzalez, natural de Pontellas. Padrinos: D. Domingo Sabaté, zapatero, natural de Forés y D.ª Benita Amor, natural de Pontellas. [illegible]

teros. En fe de lo cual lo firmo fecha ut supra.

Buenaventura Pissarro Pro Domero

[illegible] 36
Smandia
y
Tijadas.

En Barcelona á veinte y seis de Mayo de mil ochocientos noventa. Yo el infrascrito Domero de esta Sta. Iglesia Catedral Basílica bauticé solemnemente á una niña que nació el diez y ocho del actual en la calle Boria, número diez y siete, entresuelo, hija legítima de D. Melchor Smandia, del comercio, natural de Mataró y D.ª Adela Tijadas, natural de Alicante, casados en la parroquia de San Cucufate segun dijeron. Se le pusieron por nombres: Maria de la Asuncion, Aurora, Enrica. Abuelos paternos: D. Miguel, difunto y D.ª Maria Vilardebó, naturales de Mataró. Maternos: D. Federico, encuadernador y D.ª Mariana Compte, naturales de Barcelona. Padrinos: los abuelos materno y paterna. En fe de lo cual lo firmo fecha ut supra.

Buenaventura Pissarro Pro Domero

En Barcelona á veinte y seis de Ma

2097
Trujols
y
Matas.

yo de mil ochocientos noventa. Yo el infras-
crito Domero de esta Sta. Iglesia Catedral Ba-
silica bauticé solemnemente á un niño que
nació el veinte y dos del actual en [illegible] ca-
lle Corcega, número ciento dos. [illegible] hijo le-
gítimo de D. Ramon Trujols, jornalero
natural de Cardona y de Dª. Josefa Ma-
tas, natural de San Esteban Sasroviras
casados en la parroquia de Sta. María
de Gracia segun dijeron. Se le pusieron
por nombres: Manuel, Rafael, Pedro. Abue-
los paternos: D. Manuel, tejedor, y Dª. Jo-
sefa Alsina, naturales de Cardona. Maternos:
D. José y Dª. Magdalena Casanovas, difun-
tos, naturales de Masquefa. Padrinos:
D. Rafael Matas, tendero, natural de
San Esteban Sasroviras y Dª. Dolores [illegible]
jadas, natural de Gracia, casados. En fe de
lo cual lo firmo fecha ut supra. [illegible]

Buenaventura [illegible]
Domero

2098
Trinchet
y
Elias.

En Barcelona á veinte y seis de
Mayo de mil ochocientos noventa. Yo el
infrascrito Domero de esta Sta. Iglesia Ca-
tedral Basilica bauticé solemnemente á
un niño que nació el veinte y uno del
actual en la calle Volta de Montañans
número nueve, piso cuarto, hijo legíti-
mo de D. Emilio Trinchet, jornalero y de
Dª. Dolores Elias, naturales de Barcelona
casados en la parroquia de San Cucufa-
te segun consta. Se le pusieron por nom-
bres: Federico, Serafin, José. Abuelos pater-
nos: D. Miguel, natural de Barcelona
y Dª. Amalia Font, natural de Villa-
nueva y Geltrú. Maternos: D. Tomás,
labrador, natural de Altafulla y Dª. Ma-
ria Vallés, difunta, natural de Puigdalva.
Padrinos: D. Tomás Elias, casado, jornalero
y Dª. Maria Castells, soltera, naturales de
Barcelona. En fe de lo cual lo firmo fecha
ut supra.

Buenaventura [illegible] Pbro.
Domero

2099
Torrecilla
y
Tuscan.

En Barcelona á veinte y seis de Ma-
yo de mil ochocientos noventa. Yo el infras-
crito Domero de esta Sta. Iglesia Catedral
Basilica bauticé solemnemente á una
niña que nació el doce del actual en la
calle Comercio, número treinta y seis, piso
tercero, hija legítima de D. Mariano To-

-rrecilla, empleado, natural de Castejon del Puente y de Dª. Ramona Pascau, natural de Pueyo de Sta. Cruz, casados en la parroquia de Pueyo de Sta Cruz segun consto. Se le pusieron por nombres: Bárbara, Juana. Abuelos paternos: D. Mariano, sastre, natural de Villa de Cuellar y Dª. Joaquina Solans, natural de Castejon del Puente. Maternos: D. Ramon, sastre, natural de Alcolea de Cinca y Dª. Antonia Sanra, natural de Pueyo de Sta Cruz. Padrinos: D. Batista Duran, viudo, marinero, natural de Vinaroz y Dª. Balbina Colon, casada, natural de Tortosa. En fe de lo cual lo firmo fecha ut supra.

Buenaventura Mas... Domero

2100
Vives
y
Gironés.

En Barcelona á veinte y seis de Mayo de mil ochocientos noventa. Yo el infrascrito Domero de esta Sta. Iglesia Catedral Basilica bauticé solemnemente á una niña que nació el diez y nueve del actual en la calle Viladomat, número treinta, entresuelo, hija legítima de D. Ignacio Vives, cerrajero, natural de San Martin de Provensals y de Dª. Rosa Gironés, natura-

San Julian del Tura; casados en la parroquia de Sta. Maria del Taulat segun consto. Se le pusieron por nombres: Josefa, Rosa, Ignacia. Abuelos paternos: D. Ignacio, jornalero, natural de Ubach y Dª. Maria Vilella, natural de las Alujas. Maternos: D. Ramon, jornalero, natural de Solerona y Dª. Rosa Vives, natural de Ubach. Padrinos: D. Ignacio Vives, jornalero y Dª. Josefa Vives, casados, naturales de Ubach. En fe de lo cual lo firmo fecha ut supra.

Buenaventura Mas... Domero

2101
Ventosa
y
Roca.

En Barcelona á veinte y seis de Mayo de mil ochocientos noventa. Yo el infrascrito Domero de esta Sta. Iglesia Catedral Basilica bauticé solemnemente á una niña que nació el veinte y cinco del actual en la calle Baja de San Pedro número treinta y siete, piso primero hija legítima de D. Francisco Ventosa, dependiente, natural de Sans y de Dª. Leocadia Roca, natural de Balaguer

casados en la parroquia de Sta. María del Mar según consta. Se le pusieron por nombres: Mercedes, Teresa, Rosa. Abuelos paternos: D. Francisco, jornalero, natural de la Riera y Dª Rosa Ribas, natural de Barcelona. Maternos: D. Francisco, jornalero y Dª Teresa Borrás, naturales de Balaguer. Padrinos los abuelos paterno y materna. En fe de lo cual lo firmo fecha ut supra.

Buenaventura [illegible] Ecónomo

2502. Incognita.

En Barcelona á veinte y seis de Mayo de mil ochocientos noventa. Yo el infrascrito Ecónomo de esta Sta. Iglesia Catedral Basílica bauticé solemnemente á una niña que nació el veinte y cuatro del actual en la Barceloneta, calle Pescadores, número veinte y cinco, piso primero, hija de padres desconocidos. Se le pusieron por nombres: Emilia, Josefa, Rosa. Padrinos: D. Emilio Buqueras, soltero, dependiente y Dª Emilia Rubira, casada, naturales de Barcelona. En fe de lo cual lo firmo fecha ut supra.

Buenaventura [illegible] Ecónomo

2503 [illegible] Montserrat.

[Margin note:] [illegible] legítimo, natural consortes D. [illegible] jornalero, y Dª [illegible] natural naturales de Pleyz [illegible] los paternos D. [illegible] naturales de [illegible] Cutadilla, y los D. José y Dª [illegible] naturales de Selsellas respectivamente. Decreto 21 Mayo 1892. [illegible]

En Barcelona á veinte y seis de Mayo de mil ochocientos noventa. Yo el infrascrito Ecónomo de esta Sta. Iglesia Catedral Basílica bauticé solemnemente á un niño que nació el diez y siete del actual en la calle Vista Alegre número veinte piso tercero, hijo ~~de padres desconocidos~~. Se le pusieron por nombres: José, Jaime, Antonio. Padrinos: D. José Ramon, cerrajero y Dª Antonia Ramon, solteros, naturales de Cutadilla. En fe de lo cual lo firmo fecha ut supra.

Buenaventura [illegible] Ecónomo

2504 Anteyzon y Llopis.

En Barcelona á veinte y ocho de Mayo de mil ochocientos noventa. Yo el infrascrito Ecónomo de esta Sta. Iglesia Catedral Basílica bauticé solemnemente á un niño que nació el mismo día en la calle Conde del Asalto, número setenta y uno, piso tercero, hijo legítimo de D. Enrique Anteyzon, jornalero y de Dª Dolores Llopis, naturales de Barcelona, casados en la

parroquia de San Pablo segun dijeron. Se le pusieron por nombres: Juan, José, Enrique. Abuelos paternos: D. José, difunto, natural de Granada y Dª. Dolores Rajol, natural de Barcelona. Maternos: D. ... difunto y Dª. Antonia Güell, naturales de Valls. Padrinos: D. José Pulvé, soltero, y Dª. Francisca Pulvé, soltera, naturales de Reus. En fe de lo cual lo firmo fecha ut supra.

Buenaventura Bassa... Romero.

2805 Bordas y de Ferrer.

En Barcelona á veinte y ocho de Mayo de mil ochocientos noventa. Yo el infrascrito Domero de esta Sta. Iglesia Catedral Basílica bauticé solemnemente á un niño que nació el doce del actual en la calle Provenza, número ciento cuarenta y siete, entresuelo, hijo legítimo de D. Pablo Bordas, del comercio, natural de la Habana y de Dª. Asuncion de Ferrer, natural de Barcelona, casados en la parroquia de la Concepcion segun consto. Se le pusieron por nombres: José María, Valentin, Pablo, Domingo de la Calzada. Abuelos paternos: D. José, difunto, y Dª. María de la Encarnacion Payret, naturales de Barcelona. Maternos: D. Valentin, difunto, natural de San Juan de las Abadesas y Dª. Dolores Galup, natural de Barcelona. Padrinos: D. José María Galup, casado, del comercio, natural de Barcelona y la abuela paterna. En fe de lo cual lo firmo fecha ut supra.

Buenaventura Bassa... Romero.

2806 Cuadrado y Gil.

En Barcelona á veinte y ocho de Mayo de mil ochocientos noventa. Yo el infrascrito Domero de esta Sta. Iglesia Catedral Basílica bauticé solemnemente á un niño que nació el dia anterior en la calle de San Telmo, número veinte y nueve, piso segundo, hijo legítimo de D. Victoriano Cuadrado, empleado, natural de Argui de Vilarino y de Dª. Rufina Gil natural de Bombay, casados en la parroquia de Sta. Ana castrense segun consto. Se le pusieron por nombres: Manuel, Juan, Gregorio. Abuelos paternos: D. Gregorio, labrador, natural de Argui

de Villarisso y Dª Teresa Cuadrado, natural de Manceras. Maternos: D. Vicente, difunto, y Dª Josefa Conchell, naturales de Bombay. Padrinos: D. Juan Vila, jornalero natural de Tejo y Dª Vicenta Gil, natural de Bombay, casados. En fe de lo cual lo firmo fecha ut supra.

Buenaventura Estevan Pbro. Domero

2367 Esteve y Esteva.

En Barcelona á veinte y ocho de Mayo de mil ochocientos noventa. Yo el infrascrito Domero de esta Sta. Iglesia Catedral Basílica bauticé solemnemente á una niña que nació el veinte y cuatro del actual en el Pasaje de la Merced, número nueve, piso segundo, hija legítima de D. Manuel Esteve, jornalero, natural de Sarreal y de Dª Inés Esteva, natural de Fornells de la Selva, casados en la parroquia de la Concepcion segun consto. Se le pusieron por nombres: Josefa, Juana, Ana. Abuelos paternos: D. Mario..., difunto, natural de Montbrió y Dª Magdalena Ferré, natural de Sarreal. Maternos: D. José, difunto y Dª Ana Mitjá, naturales de Fornells de la Selva. Padrinos: D. ... Esteve, casado, jornalero, natural de Sarreal

y la abuela materna. En fe de lo cual lo firmo fecha ut supra.

Buenaventura Estevan Pbro. Domero.

2368 Ruti y Gea.

En Barcelona á veinte y ocho de Mayo de mil ochocientos noventa. Yo el infrascrito Domero de esta Sta. Iglesia Catedral Basílica bauticé solemnemente á un niño que nació el veinte y cuatro del actual en la Barceloneta, calle Mayor, número ciento cinco, piso segundo, hijo legítimo de D. José Ruti, marinero, natural de Sevilla y de Dª Teresa Gea, natural de Almeria, casados en la parroquia de San Miguel del Puerto segun consto. Se le pusieron por nombres: Juan, Miguel, Gregorio. Abuelos paternos: D. Juan Feliu, difunto, natural de Sevilla y Dª Carmen Rosado, natural tambien de Sevilla. Maternos: D. Juan, difunto y Dª Josefa Trujillo, naturales de Almeria. Padrinos: D. Miguel Sanchez, marinero, natural de Habana y Dª Rosario Gea, na-

tural de Almería, solteros. En fé de lo cual lo firmo fecha ut supra.

Buenaventura [illegible] Domero

2109 Miralles de Imperial y Arnús.

En Barcelona á veinte y ocho de Mayo de mil ochocientos noventa. Yo el M. Iltre Sr. Dr. D. Buenaventura Ribas Pro. Canónigo de esta Sta. Yglesia Catedral Basílica, con asistencia del Domero de semana bauticé solemnemente á una niña que nació el veinte y cinco del actual en la calle de Provenza, número ciento cuarenta y uno, hija legítima de los Excmos. Sres. D. Clemente Miralles de Imperial y Da. María de Montserrat Arnús, consortes, naturales de Alcoy (Alicante) y de Barcelona respectivamente casados en esta Sta Iglesia Catedral según consta. Se le pusieron por nombres: Clementina, María de Montserrat, Francisca, Evarista, Espíritu, [illegible] Abuelos paternos: D. Pedro, difunto, natural de Elche y Da. Francisca Jimenez de Frontín natural de Alcalá de Chisvert. Maternos: D. Manuel, difunto, natural de Tremp y Da. [illegible] Fortuny, difunta, natural de Igualada. Padrinos: Excmo. Sr. D. Evaristo Arnús, casado, propietario y Senador vitalicio, natural de [illegible] representado por su hijo D. Emilio Arnús, ca-

do, propietario [illegible] natural de Barcelona, y la abuela paterna. En fe de lo cual lo firmo fecha ut supra. El añadido = Caballero de [illegible] vale.

Buenaventura Alsamora Pro. Domero

2110 Augusta

En Barcelona á veinte y ocho de Mayo de mil ochocientos noventa. Yo el infrascrito Domero de esta Sta. Yglesia Catedral Basílica bauticé solemnemente á una niña que nació el catorce del actual en la calle Mercaders, número treinta y seis, piso tercero, hija de padres desconocidos. Se le pusieron por nombres: Adela, María, Antonia. Padrinos D. José María Fontanet, estudiante y Da. Raimunda Fontanet, solteros, naturales de Ripoll. En fe de lo cual lo firmo fecha ut supra.

Buenaventura Alsamora Pro. Domero

2111 Armengol y Terecaula.

En Barcelona á veinte y nueve de Mayo de mil ochocientos noventa. Yo el Dr. D. Antonio Estalella, Pbro. Canónigo de esta Sta. Iglesia Catedral Basílica, con asistencia del Domero de Semana, bauticé solemnemente á una

niña que nació el veinte y seis del actual en el Paseo de Gracia, número setenta, piso segundo, hija legítima de los Ilmos. Sres. D. Pedro Armengol, relator y Dª. Dolores [illegible], consortes, naturales de Barcelona, casados en la parroquia de San Francisco de Paula según constó. Se le pusieron por nombres: María de Montserrat, Manuela, Antonia, Ramona. Abuelos paternos: D. Manuel y Dª. María Cornet, difuntos, naturales de Barcelona. Maternos: D. Antonio, natural de Barcelona y Dª. Manuela Martí, natural de Cardona, difuntos. Padrinos: D. José María Armengol, soltero, abogado y Dª. Mercedes Pereamia, casada, naturales de Barcelona. En fe de lo cual lo firmo fecha ut supra.

Buenaventura [illegible] Pbro.
Camarero

2112
Andreu
y
Llosas.

En Barcelona á veinte y nueve de Mayo de mil ochocientos noventa. El Ilustre D. Juan Bladó, Pbro. con licencia del infrascrito Domero de esta Sta. Iglesia Catedral Basílica bautizó solemnemente á un niño que nació el diez y seis del actual en la calle Hospital, número ciento veinte y nueve, piso primero, hijo legítimo de D. Antonio Andreu, del comercio, natural de Bar-celona y de Dª. Concepción Llosas, natural de Mataró, casados en la parroquia de San Agustín según constó. Se le pusieron por nombres: Jaime, José, Pascual Bailón. Abuelos paternos: D. Jaime, propietario, natural de Barcelona y Dª. Ana Noragas, natural de Gerona. Maternos: D. Juan, del comercio, natural de Olot y Dª. Leonor de Marfá, natural de Barcelona. Padrinos: los abuelos paterno y materna. En fe de lo cual lo firmo fecha ut supra.

Buenaventura Marsal Pbro.
Camarero

2113
Alen
y
Clavero

En Barcelona á veinte y nueve de Mayo de mil ochocientos noventa. Yo el infrascrito Domero de esta Sta. Iglesia Catedral Basílica bauticé solemnemente á un niño que nació el veinte y seis del actual en la calle Arco del Teatro, número veinte y cinco, entresuelo, hijo legítimo de D. Miguel Alen, fondista, natural de Alforja y de Dª. Úrsula Rita Clavero, natural de Albalate del Arzobispo, casados en la parro-

guia de San Jaime de esta segun consta. Se le pusieron por nombres: Antonia Magdalena. Abuelos paternos: D. Pedro difunto y D.a Antonia Tort, naturales de Alforja. Maternos: D. Pantaleon, difunto y D.a Anacleta Abad, naturales de Albiñana del Arzobispo. Padrinos: D. Francisco Tort, impresor, natural de Lérida y D.a Magdalena Rocabert, natural de Reus, solteros. En fe de lo cual lo firmo fecha ut supra.

Buenaventura Monsonís Tomero

2114
Fernandez
y
Balbés.

En Barcelona á veinte y nueve de Mayo de mil ochocientos noventa. Yo el infrascrito Tomero de esta Sta. Iglesia Catedral Basilica bauticé solemnemente á una niña que nació el diez y siete del actual en la calle [illegible], número cuarenta, hija legitima de D. Gabriel Fernandez, [illegible] de infanteria, natural de Manila, y de D.a Pilar Balbés, natural de [illegible], casados en la parroquia castrense de la Ciudadela segun dijeron. Se le pusieron por nombres: Pilar, Vicenta, Pascuala. Abuelos paternos: D. Mariano, capitan retirado, natural de Sevilla y D.a Florencia [illegible], natural de Manila. Maternos [illegible]

D. Vicente, difunto, natural de Sobrado del Obispo y D.a Amalia Lloberas, natural de Granada. Padrinos: los abuelos paterno y materna. En fe de lo cual lo firmo fecha ut supra.

Buenaventura Monsonís Tomero

2115
Fabian y Vallés.

En Barcelona á veinte y nueve de Mayo de mil ochocientos noventa. Yo el infrascrito Tomero de esta Sta. Iglesia Catedral Basilica bauticé solemnemente á un niño que nació el veinte y dos de Abril último en la calle Parlamento, número veinte y cuatro, primero tercera; hijo legítimo de D. Manuel Fabian, profesor de instruccion, natural de Zaragoza y de D.a Eulalia Vallés, natural de Corella, casados en la parroquia de los Stos. Justo y Pastor, segun consta. Se le pusieron por nombres: Manuel Pedro. Abuelos paternos: D. Manuel, difunto y D.a Francisca Vinués, naturales de Zaragoza. Maternos: D. Manuel, difunto y D.a Trinidad Malumbres, naturales de Corella

Padrinos: D. Francisco Terraza, pro-
fesor, natural de Peramma y Dª. [illegible]
Valmmares, natural de [illegible], casada. En
fe de lo cual lo firmo fecha ut supra.

Buenaventura [illegible] Pto.
Domero.

2116
Gutierrez
y
Perez.

En Barcelona á veinte y nueve
de Mayo de mil ochocientos noventa. Yo
el infrascrito Domero de esta Sta. Iglesia
Catedral Basílica bauticé solemnemente
á un niño que nació el veinte y cuatro del
actual en la Barceloneta, calle Hormento
número once, piso primero, hijo legítimo
de D. Francisco Gutierrez, jornalero y de
Dª. Antonia María Perez, naturales de
Berja, casados en la parroquia de San
Miguel del Puerto segun consto. Se le pu-
sieron por nombres: Jaime, Armando.
Abuelos paternos: D. Esteban, difunto y
Dª. Isabel Vicente, naturales de Berja.
Maternos: D. Nicasio, difunto y Dª. [illegible]
Navarro, naturales de Berja. Padrinos:
D. Jaime Serra, panadero y Dª. Antonia
Llopart, casados, naturales de [illegible] parroquia.
En fe de lo cual lo firmo fecha ut supra.

Buenaventura [illegible] Pto.
Domero.

2117
Gonzalez
y
Gracia.

En Barcelona á veinte y nueve
de Mayo de mil ochocientos noventa.
Yo el infrascrito Domero de esta Sta. Igle-
sia Catedral Basílica bauticé solemnemen-
te á un niño que nació el trece del ac-
tual en la calle Aduana, número siete
piso tercero, hijo legítimo de D. Ramon
Gonzalez, jornalero, natural de San Pe-
dro de Erbo y de Dª. Rosa Gracia, natu-
ral de Cadoñera, casados en la parroquia
de Sta. Madrona segun consto. Se le pu-
sieron por nombres. José, María, Jesus.
Abuelos paternos: D. Domingo, labra-
dor, natural de San Pedro de Erbo y Dª.
Josefa Madriñan, natural de Santiago
de Sello. Maternos: D. Salvador, difunto
y Dª. Clara Agut, naturales de Cadoñe-
ra: Padrinos: D. José Gracia, casado,
peluquero, natural de Cadoñera y Dª.
Josefa Romero, soltera, natural de Bar-
celona. En fe de lo cual lo firmo fecha
ut supra.

Buenaventura [illegible] Pbro.
Domero.

2118 Marsdevall y Cortés.

En Barcelona á veinte y uno de Mayo de mil ochocientos noventa: Yo el infra escrito Domero de esta Sta. Iglesia Catedral Basílica bauticé solemnemente á una niña que nació el quince del actual en la calle Consejo de Ciento, número doscientos cincuenta y siete, piso tercero, hija legítima de D. Lorenzo Marsdevall, del comercio, natural de San Esteban de [illegible] y de Da. Ursula Cortés, natural de [illegible] casados en la parroquia del Pino [illegible] consto. Se le pusieron por nombres: Ascencion, Rosa, Consuelo. Abuelos paternos: D. José, difunto y Da. [illegible] na, naturales de San Esteban de —— Maternos: D. Salvador, [illegible] y Da. Ursula [illegible], naturales de [illegible]. Padrinos: los abuelos materno y paterno [illegible] fe de lo cual lo firmo fecha ut supra.

Buenaventura Masnou Pbro. Domero.

2119 Ramon y Azpiazu.

En Barcelona á veinte y nueve de Mayo de mil ochocientos noventa. Yo el infrascrito Domero de esta Sta. Iglesia Catedral Basílica bauticé solemnemente a un niño que nació el veinte y dos del actual en la calle Valldoncellas número cincuenta y seis, entresuelo, hijo legítimo de D. Gaspar Ramon, empleado, natural de Catarroja y de Da. Petra Azpiazu, natural de Oñate, casados en la parroquia de los Angeles segun consto. Se le pusieron por nombres: Joaquin, Blas, Vicente. Abuelos paternos: D. Vicente, difunto y Da. Monica Ferrando, naturales de Catarroja. Maternos: D. Pascual, difunto, natural de Azcoitia y Da. Prudencia, [illegible], natural de Oñate. Padrinos: D. Joaquin Santaularia, casado, empleado, natural de [illegible] y Da. [illegible] Oñate, viuda, natural de Oñate. En fe de lo cual lo firmo fecha ut supra.

Buenaventura Masnou Pbro. Domero.

2120 Llodra y [illegible]

En Barcelona a treinta de Mayo de mil ochocientos noventa. Yo el infrascrito Domero de esta Sta. Iglesia Catedral Basílica bauticé solemnemente á una niña que nació el veinte y cinco del actual en la calle de Vifredo número cinco, piso cuarto, hija legítima de D. Antonio Llodra, jornalero natural de Benimasot y de Da. Leocadia

Perez, natural de Cuatretondeta, canton[...] la parroquia de Sta. Ana de Cuatretondeta segun consto. Se le pusieron por nombres: Asuncion, Carolina, Salome. Abuelos paternos: D. Joaquin, jornalero y Dª. [illegible]na Ibarra, naturales de Benimasot. Maternos: D. José, jornalero y Dª. Josefa [...] naturales de Cuatretondeta. Padrinos: D. Joaquin Chiquillo, casado, jornalero, natural de Cuatretondeta y Dª. Ramona Modra[...] soltera, natural de Benimasot. En fe de lo cual lo firmo fecha ut supra.

Buenaventura Ibenoza Ecónomo.

2121. Viñas y Sagarra.

En Barcelona á treinta de Mayo de mil ochocientos noventa. Yo el infrascrito Ecónomo de esta Sta. Iglesia Catedral Basilica bauticé solemnemente á un niño que nació el trece de Febrero de mil ochocientos ochenta y nueve en Malgrat calle de Mallorca, número cincuenta y [...], piso primero, hijo legítimo de D. Francisco[...] Viñas, del comercio, natural de Barcelona y de Dª. Elvira Sagarra, natural de Malgrat, casados en la parroquia de San Nicolás de Malgrat segun consto. Se le pusieron por nombres: Carlos, Rodolfo, Juan. Abuelos paternos: desconocido el abuelo y Dª. Constancia Viñas y Munné, natural de San Vicente dels Horts. Maternos: D. Raimundo, difunto, natural de Malgrat y Dª. Narcisa Lluhy, natural de Calella. Padrinos: D. Francisco Sanllehy, estudiante y Dª. Adela Sanllehy, solteros, naturales de Malgrat. En fe de lo cual lo firmo fecha ut supra.

Franco. de P. Medina Pbro. Ecmo.

2122 Torra y Vilumara.

En Barcelona á treinta y uno de Mayo de mil ochocientos noventa. Yo el infrascrito Ecónomo de esta Sta. Iglesia Catedral Basilica bauticé solemnemente á una niña que nació el veinte y siete del actual en la calle Mendez Nuñez número dos, piso cuarto, hija legítima de D. Ramon Torra, empleado, natural de Rajadell y de Dª. Teresa Vilumara, natural de Castellfullit, casados en la Catedral de Manresa segun consto. Se le pusieron por nombres: Josefa, Margarita, Maria de los Dolores. Abuelos paternos: D. José, labrador, natural de

Rajadell y D.ª Margarita Capat, natural de Aguilar. Maternos: D. Ramon labrador, natural de Castellfullit y D.ª Josefa Veladés, natural de Rajadell. Padrinos: los abuelos paterno y materna. En fe de lo cual lo firmo fecha ut supra.

Francisco de P. Vedinà Pbro. Vic.º Mr. Dom.º

2123 Sarmiento y Tiné.

En Barcelona á treinta y uno de Mayo de mil ochocientos noventa, Yo el infrascrito Vicario de esta Sta. Iglesia Catedral Basilica bauticé solemnemente á un niño que nació el veinte y cuatro del actual en la Barceloneta, calle Mayor, número ciento veinte y tres, piso segundo, hijo legítimo de D. Juan Sarmiento, marinero y de D.ª Brígida Tiné, naturales de Algeciras, casados en la parroquia de Sta María del Mar (castrense) segun dijeron. Se le pusieron por nombres: Juan, Francisco, Rafael. Abuelos paternos: D. Roque, natural de Algeciras y D.ª Lázara Serrano, natural de Rioja. Maternos: D. Francisco, natural de Marbella y D.ª Brígida Trelles, natural de Algeciras, difuntos. Padrinos: D. Francisco Diez, soltero, estudiante, na-

tural de Barcelona y D.ª Josefa Montés, viuda, natural de Albuñol. En fe de lo cual lo firmo fecha ut supra.

Francisco de P. Vedinà Pbro. Vic.º Mr. Dom.º

2124 Redondo y Oliver.

En Barcelona á treinta y uno de Mayo de mil ochocientos noventa. Yo el infrascrito Vicario de esta Sta. Iglesia Catedral Basilica bauticé solemnemente á un niño que nació el veinte y uno del actual en la calle Carmen, número cincuenta y nueve, piso cuarto, hijo legítimo de D. Ricardo Redondo, jornalero, natural de Valencia y de D.ª Vicenta Oliver, natural de Liria casados en la parroquia de San Miguel de Valencia segun consta. Se le pusieron por nombres: Juan, Vicente, Emilio. Abuelos paternos: D. Vicente, difunto y D.ª María Albert, naturales de Valencia. Maternos: D. José, jornalero natural de Benisanó y D.ª Margarita Soriano, natural de Liria. Padrinos: D. Enrique Redondo, estudian-

te, natural de Valencia y Dª Pirenza[?] la Oliver, natural de Liria; solteros. En fe de lo cual lo firmo fecha ut supra.

Fran.co de P. Molina Pbro. Dom.

2125 Bosch y Puigari.

En Barcelona á treinta y uno de Mayo de mil ochocientos noventa. Yo el infrascrito Domero de esta Sta. Iglesia Catedral Basílica bauticé solemnemente á un niño que nació el trece del actual en la calle de [illegible]bas, número doscientos cuatro, piso cuarto, hijo legítimo de D. Ramon Bosch, empleado y de Dª Julia Puigari, naturales de Barcelona, casados en la parroquia de la Concepcion segun dijeron. Se le pusieron por nombres: Julia, Ramona, Montserrat. Abuelos paternos: D. Narciso, natural de Gerona y Dª Josefa Trapat, natural de Barcelona, difuntos. Maternos: D. Ramon, cesante y Dª Eulalia Monteis, naturales de Barcelona. Padrinos: el abuelo materno y Dª Mercedes Bosch, casada, natural de Barcelona. En fe de lo cual lo firmo fecha ut supra.

Fran.co de P. Molina Pbro. Dom.

2126 Sala y Flotats.

En Barcelona á treinta y uno de Mayo de mil ochocientos noventa. Yo el infrascrito Domero de esta Sta. Iglesia Catedral Basílica bauticé solemnemente á una niña que nació el once del actual en la Plaza Tetuan, número cinco, entresuelo, hija legítima de D. José Sala, del comercio, natural de Buenos Aires y de Dª Dolores Flotats, natural de Madrid, casados en la parroquia de Sta. Ana segun dijeron. Se le pusieron por nombres: Dolores, Elvira, Feliciana. Abuelos paternos: D. Francisco, difunto, natural de Taya[?] y Dª Feliciana Campalans[?], natural de Manon[?]. Maternos: D. Antonio y Dª Antonia Carreras, difuntos. Padrinos: D. Sebastian Vinyals[?], soltero, farmacéutico, natural de Barcelona y la abuela paterna. En fe de lo cual lo firmo fecha ut supra = naturales de Barcelona = el anterior añadido vale. = Flotats = vale. = consto.

Fran.co de P. Molina Pbro. Dom.

En Barcelona á treinta y uno de Mayo de mil ochocientos noventa. Yo el

infrascrito Ecónomo de esta Sta. Iglesia Catedral Basílica bauticé solemnemente á una niña que nació el mismo dia en Casa Antúnez, número treinta y uno, hija legítima de D. Miguel Masó, jornalero natural de Campins y de Da. Beatriz Bosch, natural de San Esteban de Palautordera, casados en la parroquia del mismo pueblo según consta. Se le pusieron por nombres: Luisa, Dolores, Josefa. Abuelos paternos: D. Francisco, difunto natural de Campins y Da. María Vallofeu, natural de San Celoni. Maternos: D. Ramon, difunto y Da. María Monclús, naturales de San Esteban de Palautordera. Padrinos: D. José Torre fondista, natural de San Esteban de Palautordera y Da. Luisa Arenas, natural de Vesany, casados. En fe de lo cual firmo fecha ut supra.

Franc.co Sol. Codina Ecón.o Sta. Iglesia

2127 Masó y Bosch

2128 Surroca y Pérez

En Barcelona á treinta y uno de Mayo de mil ochocientos noventa. Yo el infrascrito Ecónomo de esta Sta. Iglesia Catedral Basílica bauticé solemnemente á un niño que nació el quince del actual

en la calle Aglá, número seis, piso cuarto, hijo legítimo de D. Eugenio Surroca procurador causídico y de Da. Romana Pérez, naturales de Barcelona, casados en la parroquia de San Francisco de Paula según consta. Se le pusieron por nombres: Rosa, Eulalia, Romana. Abuelos paternos: D. Francisco, difunto y Da. Magina David, naturales de Barcelona. Maternos: D. Antonio, difunto, natural de Manresa y Da. Francisca Vilademunt, natural de Barcelona. Padrinos: D. Estéban Falomero, médico, natural de Pozo Blanco y Da. Dolores Pacheco, natural de San Martín de Provensals, representados por D. Pedro Artés y Da. Eulalia David, solteros, naturales de Barcelona. En fe de lo cual lo firmo fecha ut supra.

Franc.co Sol. Codina Ecón.o Sta. Iglesia

Junio.

En Barcelona á primero de Junio de mil ochocientos noventa. Yo el infras-

crito Domero de esta Sta. Iglesia Catedral

2329 Abad y de Arcos.

Basílica bauticé solemnemente á un niño que nació el veinte y uno del pasado en la Barceloneta, calle Mayor, número ciento tres, piso primero, hijo legítimo de D. Juan Abad, jornalero, natural de Almería y de Dª. Juana María de Arcos, natural de Cuis, casados en la parroquia de San Sebastian de Almería según consta. Se le pusieron por nombres: Juan, Antonio, José. Abuelos paternos: D. José, difunto y Dª. Ana Arcos, naturales de Almería. Maternos: D. Juan difunto y Dª. Francisca Martinez, naturales de Cuis. Padrinos: D. José Prada, jornalero, natural de Tosquetas y Dª. Josefa Cañadas, natural de Almería, casados. En fe de lo cual lo firmo fecha ut supra.

Vº corregido = pasado. Franc.º de P. Medina Tolsa Pbro.

2330 Alerany y Augué.

En Barcelona á primero de Junio de mil ochocientos noventa. Yo el infrascrito Domero de esta Sta. Iglesia Catedral Basílica bauticé solemnemente á una niña que nació el veinte y cuatro de Mayo último en la calle Diputacion, número doscientos cuarenta y siete, piso tercero, hija legítima de D. Francisco Alerany, campista y de Dª. Eraudina Augué, naturales de Gratallops, casados en la parroquia de Sta. Madrona segun dijeron. Se le pusieron por nombres: Elisa, Carmen, Rosa. Abuelos paternos: D. Jaime, natural de Gratallops y Dª. Isabel Sancho, natural de Latorre de Fontebella. Maternos: D. Ramon y Dª. Rosa Serrat, naturales de Gratallops, difuntos. Padrinos: D. Antonio Augué, casado, zapatero y Dª. Elisa Alerany, soltera, naturales de Gratallops. En fe de lo cual lo firmo fecha ut supra.

Franc.º de P. Medina Tolsa Pbro.

2331 Aramago y Zapater.

En Barcelona á primero de Junio de mil ochocientos noventa. Yo el infrascrito Domero de esta Sta. Iglesia Catedral Basílica bauticé solemnemente á una niña que nació el veinte y cinco de Mayo último en la calle Viladomat, número veinte, piso segundo, hija legítima de D. Antonio Aramago, empleado natural de Gimena y de Dª. María

Zapater, natural de Dos Torres, casados en la parroquia de Sta. Madrona segun constó. Se le pusieron por nombres: Alejandrina, Victoriana, Magdalena. Abuelos paternos: D. Francisco, difunto y Dª. Francisca de Paula Saavedra, difunta, naturales de ~~Gironella. Maternos: D. José, jornalero y Dª. María Caimel~~, difunta, naturales de Dos Torres. Padrinos: D. Agapito Sesma, empleado y Dª. Victoriana Iruria, naturales de Alfaro, casados. En fe de lo cual lo firmo fecha ut supra.

Franᶜᵒ de P. Medina Vol. Ad.ᵒʳ D.ᵐᵒ

2132 Arolas y Bergua

En Barcelona á primero de Junio de mil ochocientos noventa. Yo el infrascrito Domero de esta Sta. Iglesia Catedral Basílica bauticé solemnemente á un niño que nació el veinte y ocho de Mayo último en Gracia, calle de San Gervasio, número catorce, tienda, hijo legítimo de D. Bernardo Arolas, sombrerero, natural de Molins de Rey y de Dª. Eulalia Bergua, natural de Benabarre, casados en la parroquia de Sta. Madrona segun constó. Se le pusieron por nombres: Lorenzo, Manuel, Bernardo. Abuelos paternos: D. Mateo, tejedor, natural de Molins de Rey y Dª. Teresa Balaguer, natural de Sta. María de la Molsoya. Maternos: D. Francisco, difunto, natural de Monte de Roda y Dª. Manuela Fuster, natural de Benabarre. Padrinos: D. Lorenzo Alomar, sombrerero, natural de Palma y Dª. Manuela Bergua, natural de Benabarre, casados. En fe de lo cual lo firmo fecha ut supra.

Franᶜᵒ de P. Medina Vol. Ad.ᵒʳ D.ᵐᵒ

2133 Gargardit y Varrubia.

Corregido "vacar" vale. ... Puigdelli-dit ... 1º Septiem. ... de P. Estela Pbro. ... [illegible]

En Barcelona á primero de Junio de mil ochocientos noventa. Yo el infrascrito Domero de esta Sta. Iglesia Catedral Ba~~sílica bauticé solemnemente~~ á una niña, que nació el treinta de Mayo último en la calle Vidriería, número catorce, piso segundo, hija legítima de D. Jaime Gargardit, labrador, natural de Ca[illegible] y de Dª. Ana Vilarrubia, natural de Prapdós, casados en la parroquia de San Pedro de Prapdós segun constó. Se le pusieron por nombres Vicenta, María del Carmen,

Barbara. Abuelos paternos: D. Juan difunto, natural de Cams y Dª. Rosa Puigdellitol, natural de Castelltellat. Maternos: D. Francisco, difunto, natural de Torrollosa y Dª. Vicenta Vilarrubia, natural de Manresa. Padrinos: D. José María Vilarrubia, joyero y Dª. Barbara Farré; solteros; naturales de Barcelona. En fe de lo cual lo firmo fecha ut supra.

Fran.co de P. Vedrines Valvestre Dom.o

2134 Bargalló y Ginestá.

En Barcelona á primero de Junio de mil ochocientos noventa. Yo el infrascrito Domero de esta Sta. Iglesia Catedral Basílica bauticé solemnemente á una niña que nació el veinte y cinco de Mayo último en la calle Trías, número sesenta y tres, piso cuarto, hija legítima de D. Juan Bargalló, tipógrafo, y de Dª. Carmen Ginestá, naturales de Barcelona, casados en la parroquia del Carmen segun consta. Se le pusieron por nombres: Josefa, Antonia, Susagna. Abuelos paternos: D. Juan difunto, natural de Montroig y Dª. Francisca Cabré, natural de Vilaplana. Maternos: D. Juan, difunto y Dª. Rafaela

Menné, naturales de Barcelona. Padrinos: D. Antonio Molina, droguero, natural de Gerona y Dª. Josefa Ginestá, natural de Barcelona, solteros. En fe de lo cual lo firmo fecha ut supra.

Fran.co de P. Vedrines Valvestre Dom.o

2135 Baiget y Viñas.

En Barcelona á primero de Junio de mil ochocientos noventa. Yo el infrascrito Domero de esta Sta. Iglesia Catedral Basílica bauticé solemnemente á una niña que nació el veinte y cuatro de Mayo último en la calle Sicilia, número ciento ochenta y nueve, piso primero, hija legítima de D. Ramon Baiget, jornalero, natural de la Selva del Campo y de Dª. Dolores Viñas, natural de San Lorenzo de la Muga, casados en la parroquia de San Pedro segun consta. Se le pusieron por nombres: Joaquina, Josefa, Dolores. Abuelos paternos: D. Gregorio, difunto y Dª. María Domingo, naturales de la Selva. Maternos: D. Juan, difunto, natural de Cig y Dª. Rosa Lapedra, difunta, natural

de San Lorenzo de la Muga. Padrinos D.n José Caballé, jornalero, natural de la Selva y D.a Joaquina Nebot, natural de Barcelona, casados. En fe de lo cual lo firmo fecha ut supra.

Fran.co de P. Codina Vol.o Sta. Ig.a Dom.o

2136 Barrachina y Asensi.

En Barcelona á primero de Junio de mil ochocientos noventa. Yo el infrascrito Domero de esta Sta Iglesia Catedral Basílica bauticé solemnemente á un niño que nació el veinte y siete de Mayo último en la calle de Sidé, número tres piso segundo, hijo legítimo de D. Martin Barrachina, pintor y de D.a Josefa Asensi, naturales de Valencia, casados en la parroquia de Sta Cruz de Valencia según consto. Se le pusieron por nombres: Jaime, Juan, Eliseo. Abuelos paternos: D. Ramon, difunto y D.a Vicenta ..., naturales de Valencia. Maternos: D. Inocencio, difunto y D.a Faustina Abellán, naturales de Valencia. Padrinos: D. Eliseo ..., droguero y D.a Maria Chidabancas, solteros, naturales de Cardona. En fe de lo cual lo firmo fecha ut supra.

Fran.co de P. Codina Vol.o Sta. Ig.a Dom.o

2137 Barnich y Segura.

En Barcelona á primero de Junio de mil ochocientos noventa. Yo el infrascrito Domero de esta Sta. Iglesia Catedral Basílica bauticé solemnemente á un niño que nació el veinte y uno de Mayo último en la calle Cadenas, número cuarenta y siete, piso quinto, hijo legítimo de D. José Barnich, encuadernador, natural de Olot y de D.a Julia Segura, natural de Barcelona, casados en la parroquia de San Agustin según consto. Se le pusieron por nombres: Santiago, Tomás, Julio. Abuelos paternos: D. Gerónimo y D.a Teresa Calvila, difuntos, naturales de Olot. Maternos: D. Francisco, difunto, natural de Barcelona y D.a Catalina Votari, natural de Alés (Francia). Padrinos: D. Jaime Ribera, tintorero, natural de Barcelona y D.a Teresa Segura, natural de Gracia, casados. En fe de lo cual lo firmo fecha ut supra.

Fran.co de P. Codina Vol.o Sta. Ig.a Dom.o

En Barcelona á primero de Ju-

2138
Benceny
y
Serra.

nio de mil ochocientos noventa. Yo el infrascrito Domero de esta Sta. Iglesia Catedral Basílica bauticé solemnemente á una niña que nació el veinte y cinco de Mayo último en San Martin de Provensals, calle Rosellò, número veinte y una tienda, hija legítima de D. José Benceny, jornalero, natural de Figuerola y de Dª. Teresa Serra, natural de Santaliña, casados en la parroquia de la Asuncion de Santaliña segun consto. Se le pusieron por nombres: Navidad, Antonia, Josefa. Abuelos paternos: D. Pedro, jornalero, y Dª. María Trunguet, naturales de Figuerola. Maternos: D. Antonio, jornalero, y Dª. María Allé, naturales de Santaliña. Padrinos: D. Antonio Bonet, cerrajero y Dª. Concepcion Bonet, solteros, naturales de Santaliña. En fe de lo cual lo firmo fecha ut supra.

Franc.co de P. Medina Sta. Ma. Dom.

2139
Camarasa
y
Serra.

En Barcelona á primero de Junio de mil ochocientos noventa. Yo el infrascrito Domero de esta Sta. Iglesia Catedral Basílica bauticé solemnemente á un niño que nació el veinte y seis de Mayo último en la calle de Caspe, número setenta y cinco, entresuelo, hijo legítimo de D. Esteban Camarasa, fabricante, natural de Granollers del Vallés y de Dª. Maria Serra, natural de Valldoreix, casados en la parroquia de San Cucufate segun consto. Se le pusieron por nombres: Pedro, Ramon, Antonio. Abuelos paternos: D. Pedro y Dª. Rafaela Viñamata, difuntos, naturales de Granollers de Vallés. Maternos: D. Ramon, fabricante, natural de Berga y Dª. Magina Ramoneda, natural de Rubí. Padrinos: D. Antonio Serra, contramaestre, natural de Sallent y Dª. Apolonia Camarasa, natural de Granollers de Vallés, casados. En fe de lo cual lo firmo fecha ut supra.

Franc.co de P. Medina Sta. Ma. Dom.

En Barcelona á primero de Junio de mil ochocientos noventa. Yo el infrascrito Domero de esta Sta. Iglesia Catedral Basílica bauticé solemnemente á un niño que nació el veinte y seis del actual

Casó con D.ª Clementina Girand Bergeot el 10 Sept. 1923 en el [illegible] de Lyon, [illegible]

en la Barceloneta calle de San Severo, número treinta y tres, piso primero, hijo legítimo de D. Enrique Casanovas, jornalero, natural de Barcelona y de D.ª Joaquina Homs, natural de Vilaveia, casados en la parroquia del Carmen según consto. Se le pusieron por nombres: José, Enrique, Olegario. Abuelos paternos D. Onofre, jornalero, natural de Barcelona y D.ª María Camps, natural de [illegible] jes. Maternos: D. Juan, difunto y D.ª Teresa Soler, naturales de Vilaveia. Padrinos: D. José Sanchez, jornalero, natural de Málaga y D.ª María Mar[illegible], natural de Palma, casados. En fe de lo cual lo firmo fecha ut supra.

Francisco F. Medina Fabra [illegible]

2141 Carulla y Fortuny.

En Barcelona á primero de Junio de mil ochocientos noventa. Yo el infrascrito Domero de esta Sta. Iglesia Catedral Basílica bauticé solemnemente á un niño que nació el veinte y ocho de Mayo último en San Martín de Provensals, calle Mayor del Taulat, número treinta y [illegible] piso segundo, hijo legítimo de D. José Carulla, arriero, natural de San Antolino

910

de D.ª Carmen Fortuny, natural de Barcelona, casados en la parroquia de Sta. María del Taulat según consto. Se le pusieron por nombres: Joaquin, Magin, José. Abuelos paternos: D. Magin, difunto natural de Sta María de Montlleó y D.ª Magdalena Roca, natural de San Pedro de San Duran. Maternos D. José, difunto, natural de Falset y D.ª Rosa Olivé, natural de Vellmunt. Padrinos: D. Joaquin Fortuny, calderero, natural de Barcelona y D.ª Rosa Carulla, natural de San Antolino, solteros. En fe de lo cual lo firmo fecha ut supra.

Francisco F. Medina Fabra [illegible]

2142 Casals y Martí.

En Barcelona á primero de Junio de mil ochocientos noventa. Yo el infrascrito Domero de esta Sta. Iglesia Catedral Basílica bauticé solemnemente á una niña que nació el veinte y cinco de Mayo último en la calle Parlamento, número cuarenta y dos, piso tercero, hija legítima de D. Salvador Casals, jornalero, natural

de Barcelona y de Dª Micaela Martí, natural de Fraga, casados en la parroquia de los Angeles segun consto. Se le pusieron por nombres: Rosa, Paula, Micaela. Abuelos paternos: D. Juan, difunto, natural de Vesa y Dª Vicenta [illegible] natural de Mataró. Maternos: D. Bernardo, difunto y Dª Joaquina Mesules, naturales de Fraga. Padrinos: D. Antonio Huguet, tejedor, natural de Reus y Dª Rosa Boita, natural de Villanueva y Geltrú, solteros. En fe de lo cual lo firmo fecha ut supra.

Franᶜᵒ de P. Vedina Vol. Pbro. Dom.

2543
Cumulada
y
Montmany.
Casó con Dª Aurelia Ferri Calvet el 7 de Octubre 1929 en San Juan de Gracia
Vall

En Barcelona á primero de Junio de mil ochocientos noventa, D. [illegible] infrascrito Domero de esta Sta. Iglesia Catedral Basílica bautizó solemnemente á un niño que nació el diez y [illegible] de Mayo último en Gracia, calle [illegible] dencia, número setenta y siete, tienda; hijo legítimo de D. Francisco Cumulada, tabernero, natural de Alella y de Dª María Montmany, natural de Gracia, casados en la parroquia de San Juan de Gracia segun consto. Se le pusieron por

nombres: Clemente, José, Esteban. Abuelos paternos: D. Felix, difuntos y Dª Josefa Segur, naturales de Alella. Maternos: D. Esteban, difunto, natural de San Andrés de la Barca y Dª María Pins, natural de Papiol. Padrinos: D. Clemente Pins, casado, tabernero, natural de Papiol y la abuela paterna. En fe de lo cual lo firmo fecha ut supra.

Franᶜᵒ de P. Vedina Vol. Pbro. Dom.

2544
Comas
y
Janer.

En Barcelona á primero de Junio de mil ochocientos noventa. El Ilds. D. Onofre Mª Triada Pbro. Beneficiado y Vicario de la parroquia de la Concepcion, con licencia del infrascrito Domero de esta Sta. Iglesia Catedral Basílica bautizó solemnemente á un niño que nació el veinte y ocho de Mayo último en la calle de Balmes, número treinta y siete, piso primero, hijo legitimo de D. Enrique Comas, propietario, natural de Barcelona y de Dª Francisca Janer, natural de Monistrol de Montserrat, casados en la

parroquia de la Concepcion segun consto. Se le pusieron por nombres: Ramon José Maria, Justo. Abuelos paternos: D. Ramon, propietario y Da. Maria Concepcion Mora, naturales de Barcelona. Maternos: D. Carlos, propietario, natural de Monistrol de Montserrat y Da. Gracia Ferrant, natural de Barcelona. Padrinos: los abuelos paternos y materna. En fe de lo cual lo firmo fecha ut supra.

Franco. de P. Molina Vals [illegible] Domo.

2345
Cot
y
Palau.

En Barcelona á primero de Junio de mil ochocientos noventa. Yo el infrascrito Domero de esta Sta. Iglesia Catedral Basilica bauticé solemnemente á un niño que nació el veinte y tres de Mayo último en la calle Cadena, número tres, tienda, hijo legitimo de D. Juan Cot, dependiente de comercio, natural de [illegible] y de Da. Filomena Palau, natural de Sallagouse, casados en la parroquia del Pino segun consto. Se le pusieron por nombres: Enrique, Juan, Francisco. Abuelos paternos: D. Pedro, difunto, natural de Osseja y Da. Maria Merlat, natural de

Turmiguera. Maternos: D. Francisco carpintero y Da. Maria Pons, naturales de Sallagouse. Padrinos: D. Enrique Adolfo Bertandufreine, empleado, natural de Paris y Da. Dolores Cateny, natural de Osseja, solteros. En fe de lo cual lo firmo fecha ut supra.

Franco. de P. Molina Vals [illegible] Domo.

2346
Castellá
y
Armengol.

En Barcelona á primero de Junio de mil ochocientos noventa. Yo el infrascrito Domero de esta Sta. Iglesia Catedral Basilica bauticé solemnemente á una niña que nació el veinte y siete de Mayo último en la calle Giriti, número uno piso cuarto, hija de D. Anselmo Castellá jornalero, natural de Areu y de Da. Maria Armengol, natural de Sta. Engracia, casados en la parroquia de Sta Maria del Mar segun consto. Se le pusieron por nombres: Josefa, Isabel, Teresa. Abuelos paternos: D. Mauricio, difunto, natural de Areu y Da. Teresa Vin, natural de Sta Engracia. Maternos: D. Juan

cisco, difunto, natural de Sta Engracia y Dª Isabel Erta, natural de Ribert. Padrinos: D. José Solá, soltero, carpintero natural de Martorell y Dª Maria Pagasca, casada, natural de Sta Engracia. En fe de lo cual lo firmo fecha ut supra.

Franco de P. Rodriguez Vilsa Sta Domo

2547 Creixells y Furné.

En Barcelona á primero de Junio de mil ochocientos noventa. Yo el infrascrito Domero de esta Sta Iglesia Catedral ó Basilica bauticé solemnemente á un niño que nació el dos de Mayo último en la calle Flay, número diez, entresuelo, hijo legítimo de D. Juan Creixells, panadero y de Dª Teresa Furné, naturales de Hospitalet de Llobregat, casados en la parroquia de Sta Eulalia del mismo pueblo segun consto. Se le pusieron por nombres: Lorenzo, Ramon, Fortunato. Abuelos paternos: D. Bandilio, calesero y Dª Filomena Fi, naturales de Hospitalet de Llobregat. Maternos: D. Francisco, jardinero, natural de Barcelona y Dª Rita Ricart, natural de Hospitalet. Padrinos: el abuelo paterno y Dª Fran-

na Malvehy, casada, natural de Sans. En fe de lo cual lo firmo fecha ut supra.

Franco de P. Rodriguez Vilsa Sta Domo

2548 Dalmau y Sabater.

En Barcelona á primero de Junio de mil ochocientos noventa. Yo el infrascrito Domero de esta Sta Iglesia Catedral Basilica bauticé solemnemente á una niña que nació el veinte y ocho de Mayo último en la calle Hostal del Sol, número dos, piso tercero, hija legítima de D. Juan Dalmau, cerrajero, natural de Tarragona y de Dª Teresa Sabater, natural de Barcelona, casados en la parroquia de la Merced segun consto. Se le pusieron por nombres: Ana, Maria, Rita. Abuelos paternos: D. Ignacio, albañil y Dª Maria Tarrech, naturales de la Selva. Maternos: D. Miguel, impresor y Dª Teresa Sabater, naturales de Barcelona. Padrinos: D. Jaime Suñol, sombrerero, natural de San Andres de Palomar y Dª Ana Torres, natural de San Martin

de Provensals, casados. En fe de lo cual lo
firmo fecha ut supra.

Fran.co de P. Molina Ecl.co Pbro. Dom.o

2349
Fages
y
Cuscó.

En Barcelona á primero de Ju-
nio de mil ochocientos noventa. Yo el
infrascrito Domero de esta Sta. Iglesia Ca-
tedral Basilica bauticé solemnemente
á una niña que nació el veinte y tres
de Mayo último en la calle Comerc, nú-
mero cuarenta y siete, piso quinto, hija
legitima de D. Pedro Fages, jornalero y
de D.a Carmen Cuscó, naturales de Barce-
lona, casados en la parroquia del Car-
men segun dijeron. Se le pusieron por
nombres: Teresa, Antonia, Carmen. Abue-
los paternos: D. José, jornalero, y D.a [illegible]-
la Rojo, naturales de Barcelona. Ma-
ternos: D. Joaquin, ebanista, natural de
Villanueva de Sitjes y D.a Teresa Viñas, na-
tural de Torroja. Padrinos: el abuelo pa-
terno y D.a Teresa Rojo, casada, natural
de Barcelona. En fe de lo cual lo firmo
fecha ut supra.

Fran.co de P. Molina Ecl.co Pbro. Dom.o

En Barcelona á primero de Ju-

2350
Ferrer
y
Sans

nio de mil ochocientos noventa. Yo el
infrascrito Domero de esta Sta. Iglesia
Catedral Basilica bauticé solemnemen-
te á una niña que nació el veinte y cua-
tro de Mayo último en la calle Arco de la
Gloria, número uno, piso cuarto, hija le-
gitima de D. Santiago Ferrer, del comercio, y
de D.a Manuela Sans, naturales de Barce-
lona; casados en la parroquia de San Pedro
segun consta. Se le pusieron por nombres:
Concepcion, Carmen, Josefa. Abuelos paternos:
D. Domingo, difunto, natural de Barce-
lona y D.a Esperanza Pausan, natural de
Cadaqués. Maternos: D. José, natural de Bar-
celona y D.a Josefa Aizpelá, natural de Ta-
rragona, difuntos. Padrinos: D. José Adam,
cerero, natural de Bellpuig y D.a Josefa
Oller, natural de Barcelona, casados. En
fe de lo cual lo firmo fecha ut supra.

Fran.co de P. Molina Ecl.co Pbro. Dom.o

En Barcelona á primero de Junio
de mil ochocientos noventa. Yo el infrascri-
to Domero de esta Sta. Iglesia Catedral Ba-

2151 Gomis y Brisach.

silica bauticé solemnemente á un niño que nació el veinte y tres de Mayo último en la calle Salvadors, número diez y seis, piso primero, hijo legítimo de D. Venceslao Gomis, cerrajero, natural de Lérida y de Dª. Marta Brisach, natural de Villanueva y Geltrú, casados en la parroquia de San Pablo segun constó. Se le pusieron por nombres: Venceslao, Lorenzo, Salvador. Abuelos paternos: D. Salvador y Dª. Paula Caballol, difuntos, naturales de Lérida. Maternos: D. Lorenzo, difunto, natural de Orltach y Dª. Josefa Ferrer, natural de Canallas. Padrinos: D. Salvador Gomis, casado, zapatero, natural de Lérida y Dª. Josefa Ferrer, viuda, natural de Cañellas. En fe de lo cual lo firmo fecha ut supra.

Franᶜᵒ de P. Vochinov. Sta. Hº. Domº.

2152 Garcia y Fuertes.

En Barcelona á primero de Junio de mil ochocientos noventa. Yo el infrascrito Domero de esta Sta. Iglesia Catedral Basílica bauticé solemnemente á un niño que nació el veinte y cinco de Mayo último en la calle de Montserrat, número siete, piso cuarto, hijo legítimo de D. José Garcia, jornalero, natural de Solivella y de Dª. Juana Fuertes, natural de Zaragoza, casados en la parroquia de San Pablo segun constó. Se le pusieron por nombres: José, Juan, Julio. Abuelos paternos: D. Juan, jornalero y Dª. Maria Andreu, naturales de Solivella. Maternos: D. Mariano, difunto, natural de Utero y Dª. Andrea Soderos, natural de Zaragoza. Padrinos: los abuelos paterno y materna. En fe de lo cual lo firmo fecha ut supra.

Franᶜᵒ de P. Vochinov. Sta. Hº. Domº.

2153 Griñó y Castells.

En Barcelona á primero de Junio de mil ochocientos noventa. Yo el infrascrito Domero de esta Sta. Iglesia Catedral Basílica bauticé solemnemente á una niña que nació el veinte y tres de Mayo último en la calle de Borrell, número tres, piso segundo, hija legítima de D. Joaquin Griñó, jornalero, natural de San Estéban de Bas y de Dª. Concepcion Castells, natural de Monistrol de Montserrat, casados en la parroquia de Sta. María de las Corts segun constó. Se le pusieron por nombres:

Joaquina, Juana, Dolores. Abuelos paternos: D. Jaime, difunto y Dª Teresa Cáceres naturales de Olot. Maternos: D. Ramon, jornalero, natural de Ainatllan y Dª Maria Arola, difunta, natural de Ripoll. Padrinos: D. José Cabañas, casado, jornalero, natural de Sisante, y Dª Antonia Parmas, casada, natural de Reus. En fe de lo cual lo firmo fecha ut supra.

Franco. de A. Martinez Tol, Pbro. Domero

2154
Garreta y Bertran.

En Barcelona á primero de Junio de mil ochocientos noventa. Yo el infrascrito Domero de esta Sta. Iglesia Catedral Basilica bauticé solemnemente á un niño que nació el veinte y cuatro de Mayo último en la Barceloneta, calle de Sta. Ana, número once, piso cuarto, hijo legítimo de D. Jaime Garreta, jornalero y de Dª Teresa Bertran, naturales de la Barceloneta, casados en la parroquia de San Miguel del Puerto segun constó. Se le pusieron por nombres: Ramon, Jaime, José. Abuelos paternos: D. José, natural de Badalona y Dª Manuela Moll, natural de la Barceloneta, difuntos. Maternos: D. Ramon, jornalero, natural de la Barceloneta y Dª Francisca Mercadal, natural de Mahon. Padrinos: D. Ramon Bertran viudo, jornalero y Dª Catalina Antem soltera, naturales de la Barceloneta. En fe de lo cual lo firmo fecha ut supra.

Franco. de A. Martinez Tol, Pbro. Domero

2155
Blanch y Soley.

En Barcelona á primero de Junio de mil ochocientos noventa. Yo el infrascrito Domero de esta Sta. Iglesia Catedral Basilica bauticé solemnemente á un niño que nació el veinte y uno de Mayo último en San Gervasio de Cassolas, calle de Lepanto, número ocho, tienda, hijo legítimo de D. Juan Blanch, jornalero, y de Dª Maria Soley, naturales de Sabadell, casados en la parroquia de San Feliu de la misma ciudad segun constó. Se le pusieron por nombres: Francisco, Joaquin, Secundino. Abuelos paternos: D. Ramon, jornalero y Dª Joaquina Pelegrí, naturales de Sabadell. Maternos: D. Juan, jornalero y Dª Francisca Pedró, naturales de Sabadell. Padrinos: Dª

Francisco Llonch, jornalero y Dª. Rosa Recudé, casados, naturales de Sabadell. En fe de lo cual lo firmo fecha ut supra.

Franco de P. Vilatina Pbro. Domº.

2156
Llorca
y
Vinguet.

En Barcelona á primero de Junio de mil ochocientos noventa. Yo el infrascrito Domero de esta Sta. Iglesia Catedral Basílica bauticé solemnemente á una niña que nació el veinte y cuatro de Mayo último en la Barceloneta, calle Mayor, número setenta y nueve, piso segundo, hija legítima de D. Ginés Llorca, marinero, natural de Torrevieja y de Dª. María Vinguet, natural de Ibiza, casados en la parroquia de San Miguel del Puerto según consta. Se le pusieron por nombres: María, Josefa, Catalina. Abuelos paternos: D. Jaime, jornalero, natural de Benidorm y Dª. Josefa Lillo, natural de Torrevieja. Maternos: D. Bartolomé, difunto y Dª. María Juan, naturales de Ibiza. Padrinos: D. Jaime Llorca, ebanista, natural de Torrevieja y Dª. Catalina Vinguet, natural de Ibiza, solteros. En fe de lo cual lo firmo fecha ut supra.

Franco de P. Vilatina Pbro. Domº.

2157
Miró
y
Estivill.

En Barcelona á primero de Junio de mil ochocientos noventa. Yo el infrascrito Domero de esta Sta. Iglesia Catedral Basílica bauticé solemnemente á una niña que nació el veinte y tres de Mayo último en la calle Viladomat, número veinte y siete, piso primero, hija legítima de D. Juan Bta. Miró, dependiente y de Dª. Raimunda Estivill, naturales de Mora la Nueva, casados en la parroquia del mismo pueblo según consta. Se le pusieron por nombres: Adela, Raimunda, Josefa. Abuelos paternos: D. Bautista, difunto, natural de Mora la Nueva y Dª. María Bartolomé, natural de Bellmunt. Maternos: D. Ramon, difunto y Dª. Josefa Algueró, naturales de Mora la Nueva. Padrinos: D. Ramon Castellá, soltero, estudiante, natural de Mora la Nueva y la abuela materna. En fe de lo cual lo firmo fecha ut supra.

Franco de P. Vilatina Pbro. Domº.

2158
Muriné
y
Faral.

En Barcelona á primero de Junio de mil ochocientos noventa. Yo el infrascrito Domero de esta Sta. Iglesia Catedral Basílica bauticé solemnemente á una niña que nació el veinte y dos de Mayo último en la calle de Cabañas, número setenta y ... tienda, hija legítima de D. José Muriné, jornalero, natural de Cabrera y de Dª. Teresa Faral, natural de Barcelona, casados en la parroquia del Carmen segun consta. Se le pusieron por nombres: Mercedes, Miguela, Monserrat. Abuelos paternos: D. Domingo, natural de Cabrera y Dª. Maria Furnés, natural de Peramola. Maternos: D. José, natural de Barcelona y Dª. Miguela Rubio, natural de Madrid, difuntos. Padrinos: D. Federico Vilarrasa soltero, jornalero, natural de ... y Dª. Paula Massana soltera, natural de Barcelona. En fe de lo cual lo firmo fecha ut supra.

Franº. de P. Vechino Valls (?) Domº. [signature]

2159
Matheu
y
Vidal.

En Barcelona á primero de Junio de mil ochocientos noventa. Yo el infrascrito Domero de esta Sta. Iglesia Catedral Basílica bauticé solemnemente á una niña que nació el veinte y cinco de Mayo último en la calle de San Antonio de Padua número dos, piso tercero, hija legítima de D. Francisco Matheu, tipógrafo y de Dª. Teresa Vidal, naturales de Barcelona, casados en la parroquia de los Angeles segun consta. Se le pusieron por nombres: Teresa, Petra, Maria. Abuelos paternos: D. Francisco, difunto, natural de San Baudilio de Llobregat, y Dª. Maria Sugrañes, natural de Barcelona. Maternos: D. José, pintor, natural de Esplugas de Llobregat y Dª. Petra Riera, natural de Barcelona. Padrinos: D. Marcelino Matheu, soltero, cajero, natural de Barcelona y la abuela materna. En fe de lo cual lo firmo fecha ut supra.

(margin: D. Joaquin Ramos el 2 Agosto ... de ...)

Franº. de P. Vechino Valls (?) Domº. [signature]

2160
Miró
y
Ferrer.

En Barcelona á primero de Junio de mil ochocientos noventa. Yo el infrascrito Domero de esta Sta. Iglesia Catedral Basílica bauticé solemnemente á un niño que nació el veinte y cuatro de Mayo último en Gracia, calle de la Providencia, número catorce, piso segundo, hijo legítimo de D. Pe-

dro Miró, tejedor de velos y de Dª. Filomena Ferrer, naturales de Reus, casados en la parroquia de San Pedro segun consto. Se le pusieron por nombres: Alejandro, Cinto, Angel. Abuelos paternos: D. Matías y Dª. Teresa Font, difuntos, naturales de Reus. Maternos: D. José, tejedor de velos y Dª. Francisca Sisla, difunta, naturales de Reus. Padrinos: D. Alejandro Soler, tejedor de velos y Dª. Angela Viñals, solteros, naturales de Gracia. En fe de lo cual lo firmo fecha ut supra.

Fran.co de A. Costa y Tolra Vic.o Dom.o

2361
Merino
y
Sanz.

En Barcelona á primero de Junio mil ochocientos noventa. Yo el infrascrito Domero de esta Sta. Iglesia Catedral Basilica bauticé solemnemente á un niño que nació el veinte y ocho de Mayo último en la calle de [illegible] número setenta y uno piso primero, hijo legítimo de D. Miguel Merino, jornalero natural de Alcañiz y de Dª. Simona Sanz, natural de Caspe, casados en la parroquia del Carmen segun consto. Se le pusieron por nombres: Jose, Daniel, Julian. Abuelos paternos: D. Julian, jornalero y Dª. Francisca Belmonte, naturales de Valdealgorfa. Maternos: D. Vicente, difunto y Dª. María [illegible] naturales de Caspe. Padrinos: D. José Lima, jornalero y Dª. María Guallart, solteros, naturales de Zaragoza. En fe de lo cual lo firmo fecha ut supra.

Fran.co de A. Costa y Tolra Vic.o Dom.o

2362
Moltó
y
Moltó.

En Barcelona á primero de Junio de mil ochocientos noventa. Yo el infrascrito Domero de esta Sta. Iglesia Catedral Basilica bauticé solemnemente á una niña que nació el treinta y uno de Mayo último en la calle [illegible] número diez y seis piso segundo, hija legítima de D. Francisco Moltó, jornalero y de Dª. Concepcion Moltó, naturales de Ibi, casados en la parroquia del mismo pueblo segun consto. Se le pusieron por nombres: Amparo, Joaquina, Enriqueta. Abuelos paternos: D. Vicente, jornalero y Dª. Mariana Perez, naturales de Ibi. Maternos: D. Andres, difunto, natural de Ibi y Dª. Rita Pla natural de Alcoy. Padrinos: D. Joaquin Moltó, cantero y Dª. Amparo Martinez solteros ambos y naturales de Ibi. En fe de todo lo cual lo firmo

fecha ut supra.

Fran.co de P. Molina Tal. Sta. Dom.

2363 Membran y Aguilar.

En Barcelona á primero de Junio de mil ochocientos noventa. Yo el infrascrito Domero de esta Sta. Iglesia Catedral Basílica bauticé solemnemente á una niña que nació el veinte y seis de Mayo último en la calle Consejo de Ciento, número ciento ochenta y tres, piso tercero, hija legítima de D. Manuel Membran, jornalero, natural de Calanda y de D.a Maria Aguilar, natural de Fresneda, casados en la parroquia de los Ángeles segun consto. Se le pusieron por nombres: Florentina, Juana, Maria. Abuelos paternos: D. Angel, jornalero y D.a Narcisa [illegible]cia, naturales de Calanda. Maternos: D. Domingo, jornalero y D.a Ursula Beltrol, naturales de Fresneda. Padrinos: D. Juan [illegible] Anra, jornalero, natural de Campos de Arenoso y D.a Florentina Lopez, natural de Calanda, solteros. En fe de lo cual lo firmo fecha ut supra.

Fran.co de P. Molina Tal. Sta. Dom.

En Barcelona á primero de Junio de mil ochocientos noventa. Yo el infrascri-

2364 Marco y Antoni.

to Domero de esta Sta. Iglesia Catedral Basílica bauticé solemnemente á un niño que nació el diez de Mayo último en Gracia, calle Minerva, número cuatro, piso primero, hijo legítimo de D. Buenaventura Marco, pintor de Naipes, natural de Caspe y de D.a Carmen Antoni natural de Valencia, casados en la parroquia del Carmen segun constó. Se le pusieron por nombres: Buenaventura, Jaime, José. Abuelos paternos: D. Buenaventura, fundidor, natural de Falset y D.a Teresa Tarré, natural de Cornudella. Maternos: D. Jaime y D.a Josefa Caballer, difuntos, naturales de Valencia. Padrinos: el abuelo paterno y D.a Francisca Carbonell, casada, natural de Valencia. En fe de lo cual lo firmo fecha ut supra.

Fran.co de P. Molina Tal. Sta. Dom.

2365 Muroner y Soler.

En Barcelona á primero de Junio de mil ochocientos noventa. Yo el infrascrito Domero de esta Sta. Iglesia Catedral Basílica bauticé solemnemente á una niña que nació el cuatro de Mayo último en

la calle Princesa, número cincuenta y ocho piso tercero, hija legítima de D. José Manroner, comerciante, natural de Paris y de Dª Niceta Soler, natural de Barcelona, casados en la parroquia de Sta Ana según consto. Se le pusieron por nombres: María, Sofia, Pia. Abuelos paternos: D. [illegible] natural de Cadiz y Dª Octavia Neandet natural de Burdeos, difuntos. Maternos D. Mariano, difunto, natural de Barcelona y Dª María Campmany, natural de San Feliu. Padrinos: D. Juan Soler, comerciante, natural de Barcelona y Dª Sofia Hausmann, natural de Sevilla, casados. En fe de lo cual lo firmo fecha ut supra.

Fran.co de P. Medina Volta Pbro. Dom.o

2166
José
y
Montserrat

En Barcelona á primero de Junio de mil ochocientos noventa. Yo el infrascrito Domero de esta Sta. Iglesia Catedral Basilica bauticé solemnemente á una niña que nació el once de Mayo último en la calle de [illegible]ban número ciento catorce, piso cuarto, hija legítima de D. Antonio José Salvador, [illegible] y de Dª Josefa Montserrat, naturales de Barcelona, casados en la parroquia de Sta María del Mar según consto. Se le pusieron por

nombres: María de las Mercedes, Carmen, Caya. Abuelos paternos: desconocidos. Maternos: D. Ramon, cantero, natural de Almenar y Dª María Rocamora, natural de Campell. Padrinos: D. Juan Roger empleado, natural de Figueras y Dª Teresa Montserrat, natural de Almenar, casados. En fe de lo cual lo firmo fecha ut supra.

Fran.co de P. Medina Volta Pbro. Dom.o

2167
Navarro
y
Tolosana.

En Barcelona á primero de Junio de mil ochocientos noventa. Yo el infrascrito Domero de esta Sta Iglesia Catedral Basílica bauticé solemnemente á una niña que nació el veinte y uno de Mayo último en la calle Consejo de Ciento número ciento diez y nueve, tienda, hija legítima de D. Joaquin Navarro, jornalero, natural de Mediana y de Dª Ildefonsa Tolosana, natural de Zaragoza, casados en la parroquia de Sta Engracia de Zaragoza según consto. Se le pusieron por nombres: Trinidad, Pilar, María. Abuelos paternos: D. Manuel, jornalero y Dª Joaquina Moirreal, naturales

de Mediana. Maternos: D. Victoriano, natural de Candasnos y D.ª Rafaela Lare, natural de Hijar, difuntos. Padrinos: D. Mariano Moreno, casado, jornalero y D.ª Mónica Labrose, soltera, naturales de Zaragoza. En fe de lo cual lo firmo fecha ut supra.

Fran.co de P. Medina Tot. Pbro. Dom.

2168
Poyano
y
Seis.

En Barcelona á primero de Junio de mil ochocientos noventa. Yo el infrascrito Domero de esta Sta. Iglesia Catedral Basilica bauticé solemnemente á un niño que nació el veinte y ocho de Mayo último en la calle Cruz de los Canteros, número cuarenta y cinco, bajos, hijo legítimo de D. Miguel Poyano, carpintero, natural de Gerri de la Sal, y de D.ª Elisa Seis, natural de Tremp, casados en la parroquia de los Angeles según consto. Se le pusieron por nombres: José, Jaime, Daniel. Abuelos paternos: D. Antonio, natural de Valencia y D.ª Josefa Vidal, natural de Gerri de la Sal. Maternos: D. Juan, difunto y D.ª Buenaventura Turina, naturales de Tremp. Padrinos: D. José Castell, carpintero, natural de Cubells y D.ª Francisca Lladós, natural de Arolas, solteros. En fe de todo lo cual lo firmo fecha ut supra.

Fran.co de P. Medina Tot. Pbro. Dom.

2169
Pedrol
y
Recasens.

En Barcelona á primero de Junio de mil ochocientos noventa. Yo el infrascrito Domero de esta Sta. Iglesia Catedral Basilica bauticé solemnemente á una niña que nació el veinte y dos de Mayo último en la calle de Leon, número uno piso segundo, hija legítima de D. Juan Pedrol, albañil, natural de Montblanch y de D.ª Teresa Recasens, natural de Prafim, casados en la parroquia de los Angeles según consto. Se le pusieron por nombres: Maria de Loreto, Rita, Antonia. Abuelos paternos: D. Pablo, labrador y D.ª Rosa Porrera, naturales de Montblanch. Maternos: D. Jaime, labrador y D.ª Maria Pijoan, naturales de Prafim. Padrinos: D. Antonio Ventura, casado, jornalero, natural de Calaceite y D.ª Maria Pedrol, soltera, natural de Montblanch. En fe de lo cual lo firmo fecha ut supra.

Fran.co de P. Medina Tot. Pbro. Dom.

2370
Ruiz
y
Perez.

En Barcelona á primero de Junio de mil ochocientos noventa. Yo el infrascrito Domero de esta Sta. Iglesia Catedral Basilica bauticé solemnemente á un niño que nació el veinte y dos de Mayo último en la Barceloneta, calle de San Severo, número veinte y siete, piso segundo, hijo legítimo de D. Teodoro Ruiz, carabinero, natural de Viguera y de Da. Fermina Perez, natural de Galvarros, casados en la parroquia de San Miguel del Puerto segun dijeron. Se le pusieron por nombres: Buenaventura, Gervasio. Abuelos paternos: D. Pio, empleado natural de Nalda y Da. Andrea Medrano, natural de Viguera. Maternos: D. Eusebio, difunto, natural de Bribiesca y Da. Maria Gonzalez, natural de Madrid de los Trillos. Padrinos: D. Buenaventura Suarez, viudo, carabinero, natural de ...zal y Da. Carmen Perez, soltera, natural de Bribiesca. En fe de lo cual lo firmo fecha ut supra.

Fran.co de P. Vedrina Pbro. Sta. Domero

En Barcelona á primero de Junio de mil ochocientos noventa. Yo el infrascrito Domero de esta Sta. Iglesia Catedral Basilica bauticé solemnemente á una niña que nació el veinte y cinco de Mayo último en la calle Consejo de Ciento, número trescientos treinta y dos, piso segundo; hija legítima de D. Miguel Raich del comercio y de Da. Maria de los Angeles Roura, naturales de Barcelona, casados en la parroquia de la Concepcion segun dijeron. Se le pusieron por nombres: Maria de los Angeles, Rita, Ramona. Abuelos paternos: D. Antonio, difunto, natural de Tarran y Da. Rita Gibert, natural de Manresa. Maternos: D. Pedro propietario, natural de Vilagortera y Da. Maria Ignacia Masmitjá, natural de San Felio de Guixols. Padrinos: D. José Rayá, casado, ebanista y Da. Maria de la Soledad Roura, soltera, naturales de Barcelona. En fe de lo cual lo firmo fecha ut supra.

2371
Raich
y
Roura.

...mada en ... 4 de julio ...

Fran.co de P. Vedrina Pbro. Sta. Domero

En Barcelona á primero de Junio de mil ochocientos noventa. Yo el infras-

2172
Salas
y
Domenech.

crito Domero de esta Sta. Iglesia Catedral Basilica bauticé solemnemente á una niña que nació el veinte y siete de Mayo último en la calle de Amalia, número diez y ocho, piso segundo, hija legítima de D. Juan Salas, jornalero, natural de Barcelona y de Dª. Florentina Domenech, natural de Morella, casados en la parroquia del Carmen segun consto. Se le pusieron por nombres: Josefina, Pilar, Florentina. Abuelos paternos D. Francisco, difunto, natural de Albalat y Dª. Rosalia Carreaso, natural de Chinchilla. Maternos: D. Manuel, difunto, y Dª. Josefa Carceller, natural de Morella. Padrinos: D. Pedro Batlle, albañil, natural de Altafulla y Dª. Josefina Pascual, natural de Cherta, soltera. En fe de lo cual lo firmo fecha ut supra.

Franc.co de P. Vedina Pbro. Stª. Dom.º

2173
San Silbano
y
Meler.

En Barcelona á primero de Junio de mil ochocientos noventa. Yo el infrascrito Domero de esta Sta. Iglesia Catedral Basilica bauticé solemnemente á un niño que nació el veinte y cinco de Mayo último en la calle de Rosal, número veinte y cuatro, piso segundo, hijo legítimo de D. Teofilo de San Silbano, jornalero, natural de Zamora y de Dª. Josefa Meler, natural de San Esteban de Litera, casados en la parroquia de San Pedro segun consto. Se le pusieron por nombres: Lorenzo, Antonio, Gregorio. Abuelos paternos: desconocidos. Maternos: D. Manuel, jornalero y Dª. Josefa Til, naturales de San Esteban de Litera. Padrinos: D. Lorenzo Barandalla, jornalero, natural de Riezo y Dª. Antonia Til, soltera, natural de San Esteban de Litera. En fe de lo cual lo firmo fecha ut supra.

Franc.co de P. Vedina Pbro. Stª. Dom.º

2174
Sábado
y
Pamplona.

En Barcelona á primero de Junio de mil ochocientos noventa. Yo el infrascrito Domero de esta Sta. Iglesia Catedral Basilica bauticé solemnemente á una niña que nació el veinte y dos de Mayo último en la Rambla de Cataluña, número ciento veinte y uno, bajos, hija legítima de D. Antonio Sábado, jornalero y de Dª. Rosa Pamplona, naturales de Codoñera, casados en

la parroquia castrense del Hospital Militar segun constó. Se le pusieron por nombres: Luisa, Teresa, Antonia. Abuelos paternos: D. Francisco y Dª. Ramona Arnaja, difuntos, naturales de Codoñera. Maternos: D. Luis, jornalero y Dª. Francisca Agosto, naturales de Codoñera. Padrinos: D. Manuel Gil, casado, jornalero, natural de Cigueña y Dª. Teresa Belvis, soltera, natural de Torrevelilla. En fe de todo lo cual lo firmo fecha ut supra.

Fran.co de P. Molina Pbro. Dom.º

2175
Urgel
y
Borsot.

En Barcelona á primero de Junio de mil ochocientos noventa. Yo el infrascrito Domero de esta Sta. Iglesia Catedral Basílica bauticé solemnemente á una niña que nació el veinte y cuatro de Abril último en la calle del Rosal, número treinta y cuatro, piso cuarto, hija legítima de D. Pedro Urgel, empleado, natural de Calatayud y de Dª. Emerita Borsot, natural de Reus, casados en la parroquia de San Juan Bautista de Tarragona segun consta. Se le pusieron por nombres: Maria, Mercedes, Emerita, Teresa. Abuelos paternos: D. Pascual, industrial, y Dª. Antonia Alvarez, naturales de Calatayud. Maternos: D. Francisco, empleado, natural de Novelda y Dª. Teresa Donato, natural de Tarragona. Padrinos: D. Eduardo Borsot, soltero, estudiante, natural de Barcelona y Dª. Francisca Alió, casada, natural de Sarreal. En fe de lo cual lo firmo fecha ut supra.

Fran.co de P. Molina Pbro. Dom.º

2176
Vallduví
y
Llopis.

En Barcelona á primero de Junio de mil ochocientos noventa. Yo el infrascrito Domero de esta Sta. Iglesia Catedral Basílica bauticé solemnemente á un niño que nació el veinte y cuatro de Mayo último en la Barceloneta, calle de San Miguel, número ochenta y cuatro, piso primero, hijo legítimo de D. José Vallduví, jornalero, natural de Reus y de Dª. Teresa Llopis, natural de Barcelona, casados en la parroquia de San Miguel del Puerto segun constó. Se le pusieron por nombres: Ramon, Juan, Baldomero. Abuelos paternos: D. Cristobal, difunto, y Dª. Rosa Capdevila, naturales de Reus. Maternos: D. Vi-

cente, jornalero, natural de Valencia y Dª. Mariagna Crespi, natural de Barcelona. Padrinos: D. Juan Lleonart, casado, pescador y Dª. Antonia Ibern, soltera, naturales de Barcelona. En fe de lo cual lo firmo fecha ut supra.

Franº del. Sotero Fábregas Pbro. Domº

2177 Gili y Castany.

En Barcelona á dos de Junio de mil ochocientos noventa. Yo el infrascrito Doméro de esta Sta. Iglesia Catedral Basílica bauticé solemnemente á un niño que nació el veinte y nueve de Mayo último en la calle de Copons, número nueve, piso segundo, hijo legítimo de D. Vicente Gili, del comercio, natural de Gelida y de Dª. Dolores Castany, natural de Mataró, casados en la parroquia de Sta. María de Mataró según consta. Se le pusieron por nombres: María, Pia, Filomena, Francisca. Abuelos paternos: D. Pedro, difunto, natural de Gelida y Dª. Rosa Fisas, natural de Corbera. Maternos: D. Felix, del comercio y Dª. Joaquina Cabot, naturales de Mataró. Padrinos: D. Francisco Casanovas, soltero, ... y Dª. Filomena Castany, casada, naturales de Mataró. En fe de lo cual lo firmo

mo fecha ut supra

Franº del. Sotero Fábregas Pbro. Domº

2178 Soler y Gil.

En Barcelona á primero de Junio de mil ochocientos noventa. Yo el infrascrito Doméro de esta Sta. Iglesia Catedral Basílica bauticé solemnemente á un niño que nació el veinte y nueve de Mayo último en Gracia, calle de Fradia, número once, piso primero, hijo de Jaime Soler, jornalero, y de Dª. Francisca Gil, naturales de Gracia, casados en la parroquia de San Juan de Gracia según consta. Se le pusieron por nombres: Ramon, Tomás, Francisco. Abuelos paternos: D. Mariano, difunto, natural de Sans y Dª. Dolores Jordana, natural de Gracia. Maternos: D. Antonio, albañil, natural de Cornudella y Dª. Francisca Castañera, natural de San Martín de Provensals. Padrinos: D. Ramon Arús, casado, carpintero, natural de Moncada y Dª. Paulina Guerrero, viuda natural de Gracia. En fe de todo lo cual lo firmo fecha ut supra. El

tildado = primero = no vale; léase en su lu-
gar = dos =

Fran.co de P. Medina Vol. a Ilt.o Dom.o

2179 Aymá y Prat.

En Barcelona á dos de Junio de mil ochocientos noventa. Yo el infrascrito Domero de esta Sta Iglesia Catedral Basílica bauticé solemnemente á un niño que nació el veinte y siete de Mayo último en la calle de Asahonadors, número cinco, piso tercero, hijo legítimo de D. Joaquin Aymá, platero y de D.a Eulalia Prat, naturales de Barcelona, casados en la parroquia de la Concepcion segun consto. Se le pusieron por nombres: José, Enrique, Antonio. Abuelos paternos: D. Antonio, difunto, natural de Vallbertran y D.a Serafina Port, natural de Sta Coloma de Farnés. Maternos: D. Antonio y D.a Josefa Puig, difuntos, naturales de Barcelona. Padrinos: D. José Omvindos, tejedor, natural de Barcelona y D.a Serafina Port, abuela paterna. En fe de lo cual lo firmo fecha ut supra.

Fran.co de P. Medina Vol. a Ilt.o Dom.o

2181 Carretero y Pons.

En Barcelona á dos de Junio de mil ochocientos noventa. Yo el infrascrito Domero

2180 Arnó y Maristany.

de esta Sta Iglesia Catedral Basílica bauticé solemnemente á un niño que nació el diez y nueve de Mayo último en la calle Caspe, número noventa y uno, piso segundo, hijo legítimo de D. Pedro Arnó, del comercio y de D.a Rosa Maristany, naturales de Masnou, casados en la parroquia de Sta Maria del Mar segun consto. Se le pusieron por nombres: Pedro, José, Felix. Abuelos paternos: D. Marcelino, difunto, natural de Caldas de Estrach y D.a Francisca Maristany, natural de Masnou. Maternos: D. Felix, del comercio y D.a Josefa Colomé, naturales de Masnou. Padrinos: D. Agustin Maristany, casado, natural de Masnou y la abuela materna. En fe de lo cual lo firmo fecha ut supra.

Fran.co de P. Medina Vol. a Ilt.o Dom.o

En Barcelona á dos de Junio de mil ochocientos noventa. El Rdo. D. Guillermo Puig, Pbro, Párroco Castrense del Batallon de Almansa, con licencia del infrascri-

to Domero de esta Sta Iglesia Catedral Basilica bauticé solemnemente á una niña que nació el veinte y seis de Mayo último en la calle Tarrós, número doce, principal, hija legítima de D. Cipriano Carretero músico, natural de Barcelona y de Dª Josefa Pons, natural de Tarragona, casados en la parroquia de San Miguel del Puerto segun constó. Se le pusieron por nombres: Adela, Ana, Josefa. Abuelos paternos: D. Alonso, difunto, natural de Obrigue y Dª Antonia Camps, natural de San Hipólito de Voltregá. Maternos: D. Ramon herrero, y Dª Teresa Tomás, naturales de Tarragona. Padrinos: D. Braulio Calvo soltero, sargento, natural de Alarilla y la abuela paterna. En fe de lo cual lo firmo fecha ut supra.

Franco de P. Codina Vda Pbro

2.182. Genovés y Carol.

En Barcelona á dos de Junio de mil ochocientos noventa. Yo el infrascrito Domero de esta Sta Iglesia Catedral Basilica bauticé solemnemente á un niño que nació el veinte y siete de Mayo último en la calle Tapias, número dos, piso tercero, hijo legítimo de D. Hermenegildo Genovés, zapatero, natural de Valencia y de Dª Carolina Carol, natural de Barcelona, casados en la parroquia de la Merced segun constó. Se le pusieron por nombres: Hermenegildo, Francisco, José. Abuelos paternos: D. Carmelo y Dª Faustina Torrent, difuntos, naturales de Valencia. Maternos: D. Ramon, natural de Barcelona y Dª Rosa Pins, natural de Reus, difuntos. Padrinos: D. José Pin, ebanista y Dª Francisca Sedom, casados, naturales de Barcelona. En fe de lo cual lo firmo fecha ut supra.

Franco de P. Codina Vda Pbro D.

2.183 Lahoz y Mongay.

En Barcelona á dos de Junio de mil ochocientos noventa. Yo el infrascrito Domero de esta Sta Iglesia Catedral Basilica bauticé solemnemente á un niño que nació el veinte y cuatro de Mayo último en la calle de Bailen, número cuarenta y tres, entresuelo, hijo legítimo de D. Mariano Lahoz, jornalero, natural de Villanueva de Sigena y de Dª Maria Tere-

isa Mongay, natural de Juell, casados en la parroquia de San Pedro de las Puellas segun constó. Se le pusieron por nombres: Mariano, Eladio, Ramon. Abuelos paternos: D. Bonifacio, difunto, natural de las Parras del Rio Martin y D.ª Maria Goometon, natural de Villanueva de Sigena. Maternos: D. Ramon, difunto, natural de Roda y D.ª Teresa Pallarin, natural de Juell. Padrinos: D. Juan Tomás, casado, jornalero, natural de Lérida y D.ª Felipa Lahoz, soltera, natural de Barcelona. En fe de lo cual lo firmo fecha ut supra.

Fran.co de P. Vechino Vble Pbro. [illegible]

2384
Sarrán
y
Pallarés.

En Barcelona á dos de Junio de mil ochocientos noventa. Yo el infrascrito Domero de esta Sta. Iglesia Catedral Basílica bauticé solemnemente á una niña que nació el veinte y seis de Mayo último en Gracia, calle Universidad, número siete, piso segundo, hija legítima de D. Antonio Sarran, jornalero, natural de Fraga y de D.ª Teresa Pallarés, natural de Perelló, casados en la parroquia de Sta. Maria de Gracia segun constó. Se le pusieron por nombres: Angela, Teresa, Trinidad. Abuelos paternos: D. Isidro, jornalero y D.ª Anastasia Carroya, naturales de Fraga. Maternos: D. Pedro, jornalero y D.ª Teresa Gilabert, naturales de Perelló. Padrinos: los abuelos maternos. En fe de lo cual lo firmo fecha ut supra.

Fran.co de P. Vechino Vble Pbro. Domero

2385
[illegible]rró
y
Miguel.

En Barcelona á dos de Junio de mil ochocientos noventa. Yo el infrascrito Domero de esta Sta. Iglesia Catedral Basílica bauticé solemnemente á un niño que nació el primero del actual en la calle de San Gerónimo, número quince, piso cuarto, hijo legítimo de D. José Torró, jornalero, natural de Onteniente y de D.ª Magdalena de Miguel, natural de Nerja, casados en la parroquia de la Sma. Trinidad de Santiago de Cuba segun constó. Se le pusieron por nombres: Angelo, Joaquin, Arturo. Abuelos paternos: D. Joaquin, jornalero y D.ª Manuela Garcia, naturales de Onteniente

te Maternos D. Pablo, difunto, natural de Cataluña y Dª. Concepcion Centurion natural de Nerja. Padrinos: D. José Gardia, casado, jornalero y Dª. Isabel Vila, soltera, naturales de Ontenente. En fe de lo cual lo firmo fecha ut supra.

Franco. de P. Vodina Pbro. Sta. Domi.

2186
Amat è Illa.

En Barcelona á tres de Junio de mil ochocientos noventa. Yo el infrascrito Domero de esta Sta. Iglesia Catedral Basilica bauticé solemnemente á una niña que nació el veinte y cuatro de Mayo último en la calle Riera de San Juan, número cinco, piso cuarto, hija legitima de D. Jaime Amat, camarero, natural de Alella y de Dª. Asuncion Illa, natural de Barcelona, casados en la parroquia de San Jaime segun consto. Se le pusieron por nombres: Nieves, Carmen, Encarnacion. Abuelos paternos: D. Francisco, alpargatero, natural de Badalona y Dª. Quiteria Guardia difunta, natural de Alella. Maternos: D. Jaime, natural de San Celoni y Dª. Francisca Buscarons, natural de Barcelona difuntos. Padrinos: D. José Torrés, casado labrador y Dª. Maria Amat, soltera, naturales de Alella. En fe de lo cual lo firmo fecha ut supra.

Franco. de P. Vodina Pbro. Sta. Domi.

2187
Coca y Vilaseca.

En Barcelona á tres de Junio de mil ochocientos noventa. Yo el infrascrito Domero de esta Sta. Iglesia Catedral Basilica bauticé solemnemente á una niña que nació el dos del actual en la calle de San Gil, número seis, tienda, hija legitima de D. José Coca, del comercio y de Dª. Maria Vilaseca, naturales de Capellades, casados en la parroquia de San Francisco de Paula segun consto. Se le pusieron por nombres: Encarnacion, Mercedes, Petronila. Abuelos paternos: D. José, natural de Capellades y Dª. Maria Palet, natural de Urpi, difuntos. Maternos: D. José, difunto, natural de Piera y Dª. Rosa Aguilera, natural de Capellades. Padrinos: D. Josè Coca, soltero, estudiante, natural de Barcelona y Dª. Dolores Perich, casada, natural de San Jordi dels Valls. En fe de lo cual lo firmo fecha ut supra.

Franco. de P. Vodina Pbro. Sta. Domi.

2188
Record
y
Alzieu

En Barcelona á tres de Junio de mil ochocientos noventa. Yo el infrascrito Domero de esta Sta. Iglesia Catedral Basilica bauticé solemnemente á una niña que nació el veinte y tres de Mayo último en la calle Cadenas número treinta y seis, piso primero, hija legítima de D. Francisco Record, cocinero, natural de Cabanas (Francia) y de Dª. Clotilde Alzieu natural de Augustrium, casados en la parroquia de San Pablo segun consta. Se le pusieron por nombres: Maria, Magdalena, Pascuala. Abuelos paternos: D. Bernardo oficial de carabineros, natural de Aulus (Francia) y Dª. Pascuala Ronzi, natural de Cabanas (Francia). Maternos: D. Francisco militar retirado, natural de Sancuna (Francia) y Dª. Magdalena Ronzi, natural de Cabanas. Padrinos: D Jaime Coll, natural de Augustrium (Francia) y Dª. Antonia Bassols, natural de Balivé, solteros. En fe de lo cual lo firmo fecha ut supra

Fran.co de A. Molins Pbro. Mtro. Domero

2189
Incognito.

En Barcelona á tres de Junio de mil ochocientos noventa. Yo el infrascrito Domero de esta Sta. Iglesia Catedral Basilica bauticé solemnemente á un niño que nació el veinte y dos de Abril último en la calle Consejo de Ciento, número cuatrocientos treinta y cuatro, entresuelo, hijo de padres desconocidos. Se le pusieron por nombres: Manuel, Agustin, José. Padrinos: D. Manuel Tachó, militar retirado, natural de Ferrol y Dª. Caridad Gonzalez, natural de Santiago de Cuba, casados. En fe de lo cual lo firmo fecha ut supra.

Fran.co de A. Molins Pbro. Mtro. Domero

2190
Barnola
y
Bassols.

En Barcelona á cuatro de Junio de mil ochocientos noventa. El R.do. Dr. Dn José Ballesteros, Pbro. Párroco del Regimiento de Artilleria de Montaña, con licencia del infrascrito Domero de esta Sta. Iglesia Catedral Basilica bautizó solemnemente á una niña que nació el treinta y uno de Mayo último en la calle Fontanella, numero cuarenta, piso segundo, hija legítima de D. Luis de Barnola, teniente coronel de artilleria y de Dª. Maria del Pilar de Bassols, naturales de Barcelona, casados en la parroquia

de Sta Mar. del Pino segun consto Se le pu-
sieron por nombres: Maria del Pilar, Joa-
quina, Margarita, Ramona, Luisa, Petro-
nila. Abuelos paternos: D. Pablo, natural
de Saderra y Da. Ana Verdaguer, natural
de Aviño; difuntos. Maternos: D. Ignacio,
natural de Gerona y Da. Joaquina Cabana
natural de Barcelona, difuntos. Padrinos
D. Joaquin de Barnola, estudiante y Da. Ma-
ria de Barnola, solteros, naturales de Bar-
celona. En fe de lo cual lo firmo fecha ut
supra.

Franco. de P. Medina Vil. Va. ...

2191
Brunet
y
Planas

En Barcelona á cuatro de Junio de
mil ochocientos noventa. Yo el infrascrito
Domero de esta Sta. Iglesia Catedral Ba-
silica bauticé solemnemente á un niño
que nació el treinta de Mayo último en
la calle Lauria, número treinta y cuatro
piso cuarto, hijo legitimo de D. Agustin
Brunet, marino y de Da. Mariangela
Planas, naturales de Barcelona, casados
en la parroquia de Sta Maria del Mar
segun consto. Se le pusieron por nom-
bres: Ricardo, Domingo, Fernando. Abuelos
paternos: D. Agustin y Da. Antonia Fi-

232

gueras, difuntos, naturales de Barcelona.
Maternos: D. Domingo y Da. Eulalia So-
cias, difuntos, naturales de Barcelona.
Padrinos. D. Juan Brunet, casado, ten-
dero y Da. Francisca Planas, viuda, na-
turales de Barcelona. En fe de lo cual lo
firmo fecha ut supra.

Franco. de P. Medina Vil. Va. Mo. Dom.

2192
Esteban
y
Pera.

En Barcelona á cuatro de Junio
de mil ochocientos noventa. Yo el infras-
crito Domero de esta Sta. Iglesia Catedral
Basilica bauticé solemnemente á un ni-
ño que nació el veinte y cuatro de Abril
último en la calle Monjuich del Obispo
número cuatro piso tercero, hijo legitimo
de D. Ciriaco Esteban, empleado, natural
de Llerena y de Da. Mercedes Pera, natu-
ral de Sevilla, casados en la parroquia
de San Pedro de las Puellas segun cons-
to. Se le pusieron por nombres: Manuel,
Fidel, Gregorio, Hermógenes, Agustin. Abue-
los paternos: D. Hermógenes del comercio
natural de Samate y Da. Francisca Cala-

do, difunta, natural de Llerena. Maternos: D. Miguel, difunto, natural de Gracia y Dª Vicenta Suarez, natural de Acenchal. Padrinos: D. Vicente Moya casado, dorador, natural de Aracina y Dª Ana Suarez, soltera, natural de Acenchal. En fe de lo cual lo firmo fecha ut supra.

Franco de P. Medina Vic. Dom.

2193
Iglesias
y
Aisa.

En Barcelona á cuatro de Junio de mil ochocientos noventa. Yo el infrascrito Domero de esta Sta Iglesia Catedral Basilica bauticé solemnemente á un niño que nació el veinte y siete de Mayo último en la calle de Sta. Clara, número sesenta y tres, piso segundo, hijo legítimo de D. Isidoro Iglesias, carabinero, natural de Folgoso de Carballeda y de Dª Orencia Aisa, natural de Sinesa; casados en la parroquia de San Pedro de Sinesa segun consta. Se le pusieron por nombres: Manuel, Amado. Abuelos paternos: D. Agustin y Dª Angela López, difuntos, naturales de Folgoso de Carballeda. Maternos: D. Manuel y Dª María Lanipa, difuntos, naturales de Sinesa. Padrinos: D. Leonardo Pascual, carabinero y D...

Isabel Carajús, casados, naturales de Arugues del Puerto. En fe de lo cual lo firmo fecha ut supra.

Franco de P. Medina Vic. Dom.

2194
Portabella
y
Jubert.

En Barcelona á cuatro de Junio de mil ochocientos noventa. Yo el infrascrito Domero de esta Sta. Iglesia Catedral Basilica bauticé solemnemente á un niño que nació el veinte y ocho de Mayo último en la calle de la Espartería, número cinco, entresuelo, hijo legítimo de D. José Portabella, del comercio, natural de Barcelona y de Dª María Jubert, natural de Vidreras, casados en la parroquia de Sta. María del Mar segun consta. Se le pusieron por nombres: Antonio, José, Francisco. Abuelos paternos: D. José, del comercio y Dª Teresa Cid, naturales de Barcelona. Maternos: D. Juan, del comercio, natural de Vidreras y Dª Lorenza Fenoá, natural de Barcelona. Padrinos: D. Antonio Miró, del comercio, natural de Barcelona y Dª Narcisa Fu-

bert, natural de Vidreras, casados. En fe de lo cual lo firmo fecha ut supra
Franco. de P. Codina Ecoño. Pbro. Domero

2195
Puig y Simon.

En Barcelona á cuatro de Junio de mil ochocientos noventa Yo el infrascrito Domero de esta Sta. Iglesia Catedral Basilica bauticé solemnemente á un niño que nació el veinte y cuatro de Mayo último en la calle Robador, numero doce, piso segundo, hijo legitimo de D. José Puig, panadero, natural de San Pedro de Vilamajor y de Da. Joaquina Simon, natural de Estañol, casados en la parroquia de Santa ... tin segun consto. Se le pusieron por nombres José, Fernando, Mateo. Abuelos paternos D. José, labrador y Da. Teresa Tapias, naturales de San Pedro de Vilamajor. Maternos D. Pedro, natural de San Gregori y Da. Maria Llorenchs, natural de Estañol. Padrinos D. Juan Calzada, soltero, cubero, natural de Barcelona y Da. Maria Puig, casada, natural de San Pedro de Vilamajor. En fe de lo cual lo firmo fecha ut supra.
Franco. de P. Codina Ecoño. Pbro. Domero

En Barcelona á cuatro de Junio

2196
Romero y Rodriguez

de mil ochocientos noventa. Yo el infrascrito Domero de esta Sta. Iglesia Catedral Basilica bauticé solemnemente á un niño que nació el veinte y siete de Mayo ultimo en la Barceloneta, calle Mayor, numero ciento veinte y ocho, piso primero, hijo legitimo de D. Francisco Romero, carabinero, natural de Feliz (Almeria) y de Da. Encarnacion Rodriguez, natural de Sorales, casados en la parroquia del Sagrario de Almeria segun dijeron. Se le pusieron por nombres: Emilio, Diego, Indalecio. Abuelos paternos: D. Indalecio, jornalero, y Da. Teresa Perez, naturales de Feliz. Maternos: D. José, jornalero, natural de Sorales y Da. Leonor Ortega, natural de Berga. Padrinos D. Emilio Gafarelo, cerrajero y Da. Dolores Lopez, solteros, naturales del Grao de Valencia. En fe de lo cual lo firmo fecha ut supra. Enmto. Val.
Franco. de P. Codina Ecoño. Pbro. Domero

2197
Incognita.

En Barcelona á cuatro de Junio de mil ochocientos noventa. Yo el infrascrito Domero de esta Sta. Iglesia Catedral

Basilica bauticé solemnemente á una niña que nació el diez y ocho de Mayo último en la calle Casanovas, número un piso tercero, hija de padres desconocidos. Se le pusieron por nombres: Antonia, Joaquina, Josefa. Padrinos: D. José Moreno soltero, del comercio y Dª. Mercedes Pi, casada naturales de Barcelona. En fe de lo cual lo firmo fecha ut supra.

Franco. de A. Molina Vol. de Sta. [illegible]

2198
Incognita.

En Barcelona á cuatro de Junio de mil ochocientos noventa. Yo el infrascrito Domero de esta Sta. Iglesia Catedral Basilica bauticé solemnemente á una niña que nació el primero del actual en la calle Ferlandina, número veinte y ocho, piso primero, hija de padres desconocidos. Se le pusieron por nombres: Francisca de Paula, Maria, Rosa. Padrinos: D. Juan Sanz, viudo, jornalero, natural de Capellades y Dª. Ana de Termes, casada, natural de Molins de Rey. En fe de lo cual lo firmo fecha ut supra.

Franco. de A. Molina Vol. de Sta. Domo.

En Barcelona á cinco de Junio de

2199
Garriga
y
Parés.

mil ochocientos noventa. Yo el infrascrito Domero de esta Sta. Iglesia Catedral Basilica bauticé solemnemente á un niño que nació el veinte y cuatro de Mayo último en la calle Montaner, número tres, tienda, de la villa de Gracia, hijo legítimo de D. Juan Garrigas, carpintero y de Dª. Filomena Parés, naturales de Pont de Armentera, casados en la parroquia de la Concepcion segun consta. Se le pusieron por nombres: Baldomero, Juan, Jacinto. Abuelos paternos: D. Jacinto difunto y Dª. Francisca Domingo, naturales de Pont de Armentera. Maternos: D. José, labrador y Dª. Maria Parés, naturales de Pont de Armentera. Padrinos: D. Baldomero Garriga, cubero y Dª. Francisca Parés, casados, naturales de Pont de Armentera. En fe de lo cual lo firmo fecha ut supra

Franco. de A. Molina Vol. de Sta. Domo.

2200
Molero
y
Nivé.

En Barcelona á cinco de Junio de mil ochocientos noventa. Yo el infrascrito Domero de esta Sta. Iglesia Catedral Basilica bauticé solemnemente á una niña que

nació el veinte y seis de Mayo ultimo en la calle Mirallers, número siete, piso cuarto; hija legitima de D. Ramon Moleros, fabricante de rayados, natural de Barcelona y de Da. Emilia Vivé, natural de Tordera, casados en la parroquia de San Pablo segun ~~[illegible]~~. Se le pusieron por nombres: Teresa Mariana Emilia. Abuelos paternos: D. Mariano, difunto, natural de Barcelona y la abuela desconocida. Maternos: D. Juan difunto y Da. Rosa Ribas, naturales de Tordera. Padrinos: D. Pedro Codola, soltero, dependiente, natural de San Feliu de Guixols y Da. Buenaventura Riera, viuda, natural de Beuvera. En fe de lo cual lo firmo fecha ut supra. 1º consto: vale. Fran.co de S. Codina Vic. de la Sta. Iglesia

2203
Palau y Rosell.

En Barcelona á cinco de Junio de mil ochocientos noventa. Yo el infrascrito Domero de esta Sta. Iglesia Catedral Basilica bauticé solemnemente á un niño que nació el treinta de Mayo último en Gracia, calle Blaris, número uno, bajos, hijo legitimo de D. Vicente Palau, panadero, natural de San Vicente de Pomarola y de Da. Carmen Roselló, natural de Barcelona, casados en la parroquia de San José segun consto. Se le pusieron por nombres: Fernando, Vicente, Francisco. Abuelos paternos: D. José, labrador, natural de Vilada y Da. Rosa Camprubí, natural de Castell de Areny. Maternos: D. Francisco, jornalero y Da. Rosa Estrada, naturales de Barcelona. Padrinos: D. Francisco Rosell casado, jornalero, natural de Barcelona y Da. Maria Palau, soltera, natural de Pomerola. En fe de lo cual lo firmo fecha ut supra.

Fran.co de S. Codina Vic. de la Sta. Iglesia

2202
Reig y Sinosas.

En Barcelona á cinco de Junio de mil ochocientos noventa. Yo el infrascrito Domero de esta Sta. Iglesia Catedral Basilica bauticé solemnemente á un niño que nació el veinte de Mayo último en la calle Mediana de San Pedro, número diez, piso cuarto, hijo legitimo de D. José Reig, panadero, natural de Armentera y de Da. Maria Sinosas, natural de Castellfollit de la Roca, casados en la parroquia de San Salvador de Castellfollit de la Roca segun consto. Se le pusieron por nombres: Juan José, Victor. Abuelos paternos: D. Martin, la-

brador y Dª. Tereza Deoloval, naturales de Armentera. Maternos: D. Victor, labrador y Dª. Francisca Casajonias, naturales de Castellfollit de la Roca. Padrinos: D. Juan Solsas, molinero, natural de Ventalló y Dª. Maria Bosch, natural de Armentera, solteros. En fe de lo cual lo firmo fecha ut supra.

Franco. de P. Cetina Tolsa Pbro. Domº.

2203
Robles y Molero.

En Barcelona á cinco de Junio de mil ochocientos noventa. Yo el infrascrito Domero de esta Sta. Iglesia Catedral Basilica bauticé solemnemente á una niña que nació el veinte de Octubre de mil ochocientos ochenta y nueve en la Barceloneta, calle de Sta. Clara, número setenta y dos, piso primero, hija legítima de D. Francisco Robles, jornalero, natural de Zaragoza y de Dª. Amalia Molero, natural de Cuenca, casados en la parroquia de Sta. Maria del Mar segun dijeron. Se le pusieron por nombres: Nieves, Aquilina, Deogracias. Abuelos paternos: D. Juan, jornalero, natural de Hijar (Teruel) y Dª. Tereza Aracil, natural de Alcoy. Maternos: D. Cipriano, difunto y Dª. Valentina Gallardo, naturales de Cuenca. Padrinos: D. Deogracias Catenayor, marinero, natural de Belmonte y Dª. Aquilina Blanco, natural de Leon, solteros. En fe de lo cual lo firmo fecha ut supra.

Franco. de P. Cetina Tolsa Pbro. Domº.

2204
Villalba y Ballbé.

En Barcelona á cinco de Junio de mil ochocientos noventa. Yo el infrascrito Domero de esta Sta. Iglesia Catedral Basilica bauticé solemnemente á una niña que nació el treinta y uno de Mayo último en la Barceloneta, calle de San Antonio, número cuarenta y tres piso segundo, hija legítima de D. Gaspar Villalba, tintorero, natural de Fuentes de Ayodar y de Dª. Vicenta Ballbé, natural de la Barceloneta, casados en la parroquia de San Pedro segun consto. Se le pusieron por nombres: Carmen Vicenta, Angela. Abuelos paternos: D. Vicente difunto y Dª. Angela Gimeno, naturales de Ves. Maternos: D. Jaime difunto y Dª. Vicenta Guardiola, naturales de Cambrils. Padrinos: D. Celestino Duran tabernero, natural de Pallejá y Dª. Carmen Ballbé, natural de la Barcelone-

ta, solteros. En fe de lo cual lo firmo fecha ut supra.

Franc.co de P. Codina Tabia Pbro. Domin.

2205 Vilalta y Querol.

En Barcelona á cinco de Junio de mil ochocientos noventa. Yo el infrascrito Domero de esta Sta. Iglesia Catedral Basilica bauticé solemnemente á un niño que nació el veinte y seis de Mayo último en la Barceloneta, calle de la Habana, número cuatro, tienda, hijo legítimo de D. Miguel Vilalta, jornalero, natural de Fuenteespalda y de Dª. Teresa Querol, natural de Fresneda, casados en la parroquia de Fresneda segun dijeron. Se le pusieron por nombres: Joaquin, Felipe, Miguel. Abuelos paternos: D. Joaquin, difunto y Dª. Teresa Arbiol, naturales de Fuenteespalda. Maternos: D. Cristobal y Dª. Lencia Lombarte, difuntos, naturales de Fresneda. Padrinos: D. Joaquin Martolin, casado, jornalero, natural de Ribarroja de Mora y Dª. Manuela Garfet, soltera, natural de Puebla de Arenoso. En fe de lo cual lo firmo fecha ut supra.

Franc.co de P. Codina Tabia Pbro. Domin.

2206 Briel y Pérez.

En Barcelona á seis de Junio de mil ochocientos noventa. Yo el infrascrito Domero de esta Sta. Iglesia Catedral Basilica bauticé solemnemente á un niño que nació el veinte y nueve de Mayo último en la calle Consejo de Ciento, número doscientos sesenta, tienda, hijo legítimo de D. Manuel Briel, tabernero, natural de Barcelona y de Dª. Maria Pérez, natural de Torrera casados en la parroquia de Ntra. Señora de Belen segun dijeron. Se le pusieron por nombres: Francisco, Adolfo, Juan. Abuelos paternos: D. Manuel y Dª. Esperanza Mas, difuntos, naturales de Tiana y de Barcelona respectivamente. Maternos: D. Francisco, difunto y Dª. Maria Mir, naturales de Torrera. Padrinos: D. Francisco Albert, casado, tabernero, natural de Molins de Rey y Dª. Teresa Perez, soltera, natural de Torrera. En fe de lo cual lo firmo fecha ut supra.

Franc.co de P. Codina Tabia Pbro. Domin.

En Barcelona á seis de Junio de

2207
Tresols
y
Caubet.

mil ochocientos noventa. Yo el infrascrito Domero de esta Sta. Iglesia Catedral Basilica bauticé solemnemente á un niño que nació el cuatro del actual en la calle de Mata, número setenta y dos, entresuelo, hijo legítimo de D. Mariano Tresols, jornalero, natural de Barcelona y de Dª. Dolores Caubet, natural de Foradada, casados en la parroquia del Sto Angel Custodio de Hostafranchs segun consto. Se le pusieron por nombres: Antonio, Marcelino, Mariano. Abuelos paternos: D. Juan difunto, natural de Barcelona y Dª. Petruna Raspall, natural de Piera. Maternos: D. Miguel, natural de Foradada y Dª. Maria Codó, natural de Ost de Ponts guer. Padrinos: D. Antonio Tresols, jornalero, natural de Barcelona y Dª. Mercedes Tresols, natural de Tarragona, casada. En fe de lo cual lo firmo fecha ut supra.

Fran.co de P. Vechi[illegible] Dom.

2208
Montull
y
Temblegue.

En Barcelona á seis de Junio de mil ochocientos noventa. El Rdo. D. Pablo Ballester Pbro. Beneficiado de la parroquia de San Pedro de esta ciudad con licencia del infrascrito Domero de esta Sta. Iglesia Catedral Basilica bautizó solemnemente á una niña que nació el veinte y tres de Mayo último en San Gervasio de Cassolas, calle de España, número nueve, tienda, hija legítima de D. Angel Montull, del comercio, natural de Fraga y de Dª. Maria Temblegue, natural de La Roda, casados en la parroquia de San Pedro de Fraga segun consto. Se le pusieron por nombres: Victorina, Manuela, Josefa. Abuelos paternos: D. Antonio, difunto y Dª. Juana Cabrera, naturales de Fraga. Maternos: D. Blas, empleado, natural de Orgaz y Dª. Isabel Simon, natural de Duruelo de la Sierra. Padrinos: D. Tomas Montull, soltero, del comercio, natural de Fraga y Dª. Josefa Francés, viuda, natural de Barcelona. En fe de lo cual lo firmo fecha ut supra.

Fran.co de P. Vechi[illegible] Dom.

En Barcelona á siete de Junio de mil ochocientos noventa. Yo el infrascrito Domero de esta Sta. Iglesia Catedral Ba-

silica bauticé solemnemente á una niña
que nació el veinte y nueve de Mayo último en la calle Consejo de Ciento, número doscientos veinte y nueve, piso tercero
hija legítima de D. Antonio Ferrer, empleado, natural de Reus y de Dª Mercedes Calvet, natural de Barcelona, casados en la parroquia de San Agustin segun consta.
Se le pusieron por nombres: Maria Asuncion, Francisca. Abuelos paternos: D. Jacinto, tejedor y Dª Francisca, difunta, naturales de Reus. Maternos: D. Mariano, difunto, natural de Barcelona y Dª Antonia Coll, natural de Algeciras. Padrinos D. Francisco Jordana, del comercio, natural de Igualada y Dª Carlota Argila, natural de Barcelona, casados. En fe de lo cual lo firmo fecha ut supra. Enmendido = Pº Cisla = vale

2209 Ferrer y Calvet.

Francº ... Vedina ... Domº

En Barcelona á siete de Junio de mil ochocientos noventa. Yo el infrascrito Domero de esta Sta. Iglesia Catedral Basílica bauticé solemnemente á una niña que nació el dos del actual en la calle Universidad, número setenta y seis, tienda, hija legítima de D. ...

2210 Monguillot y Brugué.

940

Gonzaga Monguillot, vaquero, natural de Barcelona y de Dª Enrica Brugué, natural de Tornells, casados en la parroquia de Belen segun consta. Se le pusieron por nombres: Paulina, Pilar, Luisa. Abuelos paternos. D. Juan, vaquero, natural de Aleixar y Dª Cristina Ustrell, difunta, natural de Barcelona. Maternos: D. Juan, natural de Cuart y Dª Teresa Casadellá, natural de Torruella de Montgri, difuntos. Padrinos: D. Joaquin Señan, casado, del comercio, natural de Barcelona y Dª Paulina Vilalta, soltera, natural de Palamos. En fe de lo cual lo firmo fecha ut supra.

Francº ... Vedina ... Domº

2211 Alsina y Guerran.

... 1927

En Barcelona á ocho de Junio de mil ochocientos noventa. Yo el infrascrito Domero de esta Sta. Iglesia Catedral Basílica bauticé solemnemente á un niño que nació el seis del actual en la calle Borrell número diez y seis, piso primero, hijo legítimo de D. Vicente Alsina, labrador, natural de Riudoms y de Dª Francisca Guerran

ran, natural de San Esteban de Castellar, casados en la parroquia de Sta. Maria de Sans segun dijeron. Se le pusieron por nombres: Juan, Jaime, Luis. Abuelos paternos: D. Jaime, labrador, natural de Riudoms y Da. Maria Dalmau, natural de Ulldemolins. Maternos: D. Pablo y Da. Antonia Palicat, difuntos, naturales de Castellar. Padrinos: D. Juan Milá, casado, jornalero natural de Vendrell y la abuela paterna. En fe de lo cual lo firmo fecha ut supra.

Franco. de P. Medina Tesorero Mtro. Domo.

2212 Aticart y Sendrós.

En Barcelona á ocho de Junio mil ochocientos noventa. Yo el infrascrito Domero de esta Sta. Iglesia Catedral Basilica bauticé solemnemente á una niña que nació el siete del actual en Eras, calle de Sta. Eulalia, número treinta y nueve, piso primero, hija legitima de D. Manuel Aticart, jornalero, natural de Alcóva y de Da. Francisca Sendrós, natural de Sans, casados en la parroquia de Sta. Maria de Sans, segun consto. Se le pusieron por nombres: Concepcion, Ramona, Josefa. Abuelos paternos: D. Manuel, difunto y Da. Rosa Herrands, naturales de Alcóva. Maternos: D. Pablo, difunto, natural de Tinell y Da. Maria Valleopi, natural de Alcober. Padrinos: D. Ramon Aicart, jornalero y Da. Maria Ruvas, casados, naturales de Alcover. En fe de lo cual lo firmo fecha ut supra.

Franco. de P. Medina Tesorero Mtro. Domo.

2213 Barfull y Ruera.

En Barcelona á ocho de Junio de mil ochocientos noventa. Yo el infrascrito Domero de esta Sta. Iglesia Catedral Basilica bauticé solemnemente á un niño que nació el tres del actual en la calle de Ferrás número cuatro, piso tercero, hijo legitimo de D. Pedro Barfull, jornalero, natural de Barcelona y de Da. Emilia Ruera, natural de San Andrés de Palomar, casados en la parroquia de San Cucufate segun consto. Se le pusieron por nombres: Pedro, José, Antonio. Abuelos paternos: D. Pedro, difuntos natural de Barcelona y Da. Paula Mas, natural de San Saturnino de Noya. Maternos: D. José, difunto y Da. Francisca Benveby, naturales de Barcelona. Pa-

drinos: D. Vicente Riera, casado, tornero, natural de San Andres de Palomar y la abuela paterna. En fe de lo cual lo firmo fecha ut supra.

Fran.co de P. Vestina Fabra Pbro. Domo.

2214
Costa
Samalloa.
Casado con D.a Dolores Castilla Garcia á los 20 Mayo de 1908 á. b. ...

En Barcelona á ocho de Junio de mil ochocientos noventa. Yo el infrascrito Domero de esta Sta. Iglesia Cat.l Basilica bauticé solemnemente á un niño que nació el veinte y cuatro de Mayo último en la calle Diputacion, número cuatrocientos veinte y cuatro, piso primero hijo legítimo de D. Pablo Costa, jornalero, natural de Castellterzol y de D.a Josefa Samalloa, natural de Amorevieta: casados en la parroquia de San Vicente Martir de Avando segun consto. Se le pusieron por nombres: José, Jaime, Manuel. Abuelos paternos: D. Francisco, natural de Castellterzol y D.a Teresa Subirach, natural de Sta Eulalia, difuntos. Maternos: D. Francisco y D.a Carmen Eza, difuntos, naturales de Amorevieta. Padrinos: D. Jaime Au..., casado, labrador, natural de Prudom... na, y D.a Manuela Fort, soltera, natural de Barcelona. En fe de lo cual lo firmo fecha ut supra.

Fran.co de P. Vestina Fabra Pbro. Domo.

2215
Diez
y
Bonjoch

En Barcelona á ocho de Junio de mil ochocientos noventa. Yo el infrascrito Domero de esta Sta. Iglesia Catedral Basilica bauticé solemnemente á un niño que nació el veinte y siete del Mayo último en la calle Baja de la Plaza Nueva, número doce, piso tercero, hijo legítimo de D. Jerman Diez, del comercio y de D.a Francisca Bonjoch, naturales de Barcelona, casados en la parroquia de San José segun consto. Se le pusieron por nombres: Luis, Francisco, Fernando. Abuelos paternos: D. Francisco Diez y Rodriguez, del comercio, natural de Madrid y la abuela desconocida. Maternos: D. Francisco, difunto y D.a Teresa Fein, naturales de Barcelona. Padrinos: los abuelos paterno y materna. En fe de lo cual lo firmo fecha ut supra.

Fran.co de P. Vestina Fabra Pbro. Domo.

2216
Dalmau
y
Matas

En Barcelona á ocho de Junio de
mil ochocientos noventa. Yo el infrascrito
Domero de esta Sta. Iglesia Catedral Ba-
sílica bauticé solemnemente á un niño
que nació el veinte y seis de Mayo últi-
mo en la Ronda de la Universidad, nú-
mero uno, piso cuarto, hijo legítimo de
D. Manuel Dalmau, óptico y de Dª. Leo-
nor Matas, naturales de Barcelona, ca-
sados en la parroquia de San Jaime según
constó. Se le pusieron por nombres: Ma-
nuel, José, Miguel. Abuelos paternos: D.
Tomás José, óptico y Dª. Leonor Mart-
naturales de Barcelona. Maternos: D. Mi-
guel, difunto, natural de San Lorenzo de [illegible]
y Dª. Adelaida Picañol, natural de Barce-
lona. Padrinos: D. José Matas, casado, co-
mercio, natural de Barcelona y la abuela
paterna. En fe de lo cual lo firmo fecha ut
supra.

Franᶜᵒ de P. Medina Vila Pbro. Domᵒ.

2217
Forgas
y
Castellá

En Barcelona á ocho de Junio de
mil ochocientos noventa. Yo el infrascrito Dome-
ro de esta Sta. Iglesia Catedral Basílica bau-
ticé solemnemente á un niño que nació el
cuatro del actual en el Paseo de la Aduana nú-
mero veinte y tres, piso cuarto, hijo legítimo
de D. José Forgas, maquinista, natural de
Prat de Llobregat y de Dª. Filomena Caste-
llá, natural de Pineda, casados en la
parroquia de la Concepcion según cons-
tó. Se le pusieron por nombres: Luis, En-
rique, José. Abuelos paternos: D. José, la-
brador, natural de Mataró y Dª. Repara-
da Navarra, natural de Prat de Llobregat.
Maternos: D. Ignacio y Dª. Teresa Torrents
difuntos, naturales de Pineda. Padrinos:
D. José Soler, estudiante y Dª. Mercedes La-
garra, solteros, naturales de Barcelona. En
fe de lo cual lo firmo fecha ut supra.

Franᶜᵒ de P. Medina Vila Pbro. Domᵒ.

2218
Garcia
y
Orduña

En Barcelona á ocho de Junio
de mil ochocientos noventa. Yo el infras-
crito Domero de esta Sta. Iglesia Catedral
Basílica bauticé solemnemente á un ni-
ño que nació el treinta de Mayo último
en la Barceloneta, hijo legítimo de D. Vi-
cente Garcia, jornalero, natural de Soto
de Ferrer y de Dª. Virginia Orduña

natural de Castelnovo, casados en la parroquia de los Stos. Reyes del Castelnovo segun constó. Se le pusieron por nombres: Miguel, Evaristo, Angel. Abuelos paternos: D. Juan, jornalero y Dª. Maria Clavel, naturales de Soto de Ferre. Maternos: D. Miguel, jornalero y Dª. Antonia Ordaña, naturales de Castelnovo. Padrinos: D. Evaristo Latorre, soltero, jornalero, natural de Castelnovo y Dª. Vicenta Garcia, casada, natural de Soto de Ferrer. En fe de lo cual lo firmo fecha ut supra.

Fran.co de P. Codina Vol. de la Sta. Dom.

2219 Llopis y Sellart.

En Barcelona á ocho de Junio de mil ochocientos noventa. Yo el infrascrito Domero de esta Sta. Iglesia Catedral Basílica bauticé solemnemente á un niño que nació el treinta de Mayo último en la calle Universidad, número cincuenta y uno, bajos, hijo legítimo de D. Julio Llopis, empleado, natural de Jeste y de Dª. Teresa Sellart, natural de Camarasa, casados en la parroquia de Sta. Maria de Gracia segun constó. Se le pusieron por nombres: Julio, Juan, Fernando. Abuelos paternos: D. José, médico y Dª. Esperanza Llopis, difunta, naturales de Jeste. Maternos:

D. Pedro, difunto y Dª. Francisca Gardeñas, naturales de Camarasa. Padrinos: D. Federico Fradera, constructor de carruajes, natural de Barcelona y Dª. Rosa Chile, natural de Camarasa, solteros. En fe de lo cual lo firmo fecha ut supra.

Fran.co de P. Codina Vol. de la Sta. Dom.

2220 Martin y Rueda.

En Barcelona a ocho de Junio de mil ochocientos noventa. Yo el infrascrito Domero de esta Sta. Iglesia Catedral Basílica bauticé solemnemente á un niño que nació el veinte y cinco de Mayo último en la calle Diputacion, número ciento cincuenta y cinco, piso tercero, hijo legítimo de D. Jesus Martin, jornalero, natural de Montalban y de Dª. Gregoria Rueda, natural de Borja, casados en la parroquia de Sta. Maria del Pino segun constó. Se le pusieron por nombres: Miguel, Antonio, Jesus. Abuelos paternos: D. Antonio y Dª. Pantaleona de la Cruz, difuntos, naturales de Montalban. Maternos: D. Mariano y Dª. Paulina Cardona, difuntos, naturales

de Borja. Padrinos: D. Antonio Martin... tero, jornalero, natural de Sans y Da. Josefa Pla, casada, natural de Benajar... En fe de lo cual lo firmo fecha ut supra.

Franco. de P. Medina Vbro. Pbro. Dno.

2221
Martinez
y
Perez.

En Barcelona á ocho de Junio de mil ochocientos noventa. Yo el infrascrito Ecónomo de esta Sta. Iglesia Catedral Basílica bauticé solemnemente á una niña que nació el veinte y siete de Mayo último en la calle Flassaders, número veinte y dos, piso primero, hija legítima de D. Juan Martinez, cerrajero, natural de Barbo y de Da. Sebastiana Perez, natural de Undues Pintano, casados en la parroquia de Sta Maria del Mar segun consta. Se le pusieron por nombres: Maria de la Merced, Juana, Sebastiana. Abuelos paternos: D. José, difunto, natural de Huesca y Da. ...tona Borderas, natural de Barbo. Maternos: D. Venancio, difunto, natural de ... y Da. Agustina Lopez, natural de Undues Pintano. Padrinos: D. Antonio Anaya, casado, jornalero, natural de Barbo y Da. Laura Anaya, soltera, natural de Barcelona. En fe de lo cual lo firmo fecha ut supra.

Franco. de P. Medina Vbro. Pbro. Dno.

2222
Puget
y
Aregal.

En Barcelona á ocho de Junio de mil ochocientos noventa. Yo el infrascrito Ecónomo de esta Sta. Iglesia Catedral Basílica bauticé solemnemente á una niña que nació el tres del actual en la calle Mediana de San Pedro, número cincuenta, piso segundo, hija legítima de D. Juan Puget, dorador, natural de Sans y de Da. Magdalena Aregal, natural de Corbera, casados en la parroquia de San Pedro de las Puellas segun consta. Se le pusieron por nombres: Eulalia, Magdalena, Genoveva. Abuelos paternos: D. Juan, jornalero, natural de Pra... y Da. Genoveva Ardit, natural de Tortosa. Maternos: D. Pablo, labrador, natural de Corbera y Da. Eulalia Sacas, natural de Abrera. Padrinos: los abuelos paterno y materna. En fe de lo cual lo firmo fecha ut supra.

Franco. de P. Medina Vbro. Pbro. Dno.

En Barcelona á ocho de Junio

2223 Prats y Mestres.

de mil ochocientos noventa. Yo el infrascrito Domero de esta Sta. Iglesia Catedral Basílica bauticé solemnemente á una niña que nació el treinta y uno de Mayo último en la calle Diputacion, número trescientos setenta y tres, piso cuarto, hija legítima de D. Ramon José Prats, maestro, natural de Villanueva y Geltrú y de D.a María Mestre, natural de Barcelona, casados en la parroquia de Sta. María del Mar segun consta. Se le pusieron por nombres: Ramona, Emilia, Josefa. Abuelos paternos: D. Carlos y D.a Cecilia [illegible], difuntos, naturales de Villanueva y Geltrú. Maternos: D. Ramon, natural de Villafranca de Panadés y D.a María Pellicé, natural de Gratallops, difuntos. Padrinos: D. Luis Planch, natural de Barcelona y D.a Emilia Alcántara, natural de Tortosa, consortes. En fe de lo cual lo firmo fecha ut supra.

Fran.co de P. Medina Valver Pbro. Dom.o

2224 Ruiz y Godall.

En Barcelona á ocho de Junio de mil ochocientos noventa. Yo el infrascrito Domero de esta Sta. Iglesia Catedral Basílica bauticé solemnemente á un niño que nació el veinte y cinco de Mayo último en la calle del Carmen, número sesenta y uno, piso primero, hijo legítimo de D. José Ruiz, empleado, natural de Vimeña y de D.a Rosa Godall, natural de Altafulla, casados en la parroquia de la Sma. Trinidad de Tarragona segun consta. Se le pusieron por nombres: Guillermo, Gerardo, Laureano. Abuelos paternos: D. José, labrador, natural de Vimela y D.a Carmen Porras, natural de Alfarnate. Maternos: D. Ramon, empleado, natural de Bonastre y D.a Rosa Sanahuja, natural de la Riera. Padrinos: D. Francisco Garcia, empleado, natural de Olías y D.a Carmen Fraguet, natural de Barcelona, consortes. En fe de lo cual lo firmo fecha ut supra.

Fran.co de P. Medina Valver Pbro. Dom.o

2225 Sacristan y Vuidobro.

En Barcelona á ocho de Junio de mil ochocientos noventa. Yo el infrascrito Domero de esta Sta. Iglesia Catedral Basílica bauticé solemnemente á un niño que nació el veinte de Mayo

último en la calle de Rosellon, número doscientos setenta y ocho, piso primero, hijo legítimo de D. Dionisio Sacristan, empleado, natural de Parrilla y de D.ª Victoria Huidobro, natural de Quintilla, casados en la parroquia de San Gil de Burgos según dijeron. Se le pusieron por nombres: Bernardino, Angel, José. Abuelos paternos: D. Roque, jornalero y D.ª Dominica Sanz, naturales de Parrilla. Maternos: D. Juan, natural de Villadiego y D.ª Alejandra Linaje, natural de Burgos, difuntos. Padrinos: D. Angel Ojeda, casado, empleado y D.ª Cipriana Ojeda, soltera, naturales de Burgos. En fe de lo cual lo firmo fecha ut supra.

Fran.co de P. Medina Vot.a Ptro.

2226
Targa y Suñé.

En Barcelona á ocho de Junio de mil ochocientos noventa. Yo el infrascrito Domero de esta Sta. Iglesia Catedral Basílica bauticé solemnemente á una niña que nació el cinco del actual en la calle Pou de la Creu, número diez y nueve, piso cuarto, hija legítima de D. Enrique Targa, jornalero, natural de Fayon y de D.ª Juana Suñé, natural de Fraga, casados en la parroquia de Fayon según consta. Se le pusieron por nombres: Carlos, Luis. Abuelos paternos: D. José, labrador y D.ª Isabel Ana Capertany, naturales de Fayon. Maternos: D. Manuel, jornalero, natural de Fayon y D.ª Juana Canales, naturales de Fraga. Padrinos: D. Luis Jordiella, del comercio, natural de Artés y D.ª Encarnacion Camprubí, natural de Barcelona, casados. En fe de lo cual lo firmo fecha ut supra.

Fran.co de P. Medina Vot.a Ptro.

2227
Xardin y Domenech.

En Barcelona a ocho de Junio de mil ochocientos noventa. Yo el infrascrito Domero de esta Sta. Iglesia Catedral Basílica bauticé solemnemente á una niña que nació el cinco del actual en la calle Canals, número veinte y nueve piso primero, hija legítima de D. Juan Xardin, jornalero, natural de Sarreal y de D.ª Teresa Domenech, natural de Selinas casados en la parroquia de Sta. Maria del Mar según consta. Se le pusie

ron por nombres: Juana, Magdalena, Teodora. Abuelos paternos: D. Maquin y D.ª Teresa Barrot, difuntos, naturales de Sarreal. Maternos: D. Miguel, natural de Canoves y D.ª Teresa Carbonell, natural de Collsabadell, difuntos. Padrinos: D. Cayetano Clará, soltero, dependiente, natural de Barcelona y D.ª Teresa Sentra, casada, natural de Cardedeu. En fe de lo cual lo firmo fecha ut supra.

Fran.co de P. Molina Volvá Pbro. Dom.º

2228
Valentí
y
Bech.

En Barcelona á ocho de Junio de mil ochocientos noventa. Yo el infrascrito Domero de esta Sta. Iglesia Catedral Basílica bauticé solemnemente á una niña que nació el treinta y uno de Mayo último en la calle de Villaroel, número treinta y dos, piso tercero, hija legítima de D. Bernardo Valentí, pintor, natural de Vilarrodona y de D.ª Rosalia Bech, natural de Garriguella, casados en la parroquia de Ntra. Sra. del Cármen segun consta. Se le pusieron por nombres: Maria, Josefa, Carmen. Abuelos paternos: D. Bernardo, natural de Vilarrodona y D.ª Josefa Jové, natural de Valls, difuntos. Maternos: D. José, natural de Garriguella y D.ª Josefa Ferrers, natural de Vilamaniscle, difuntos. Padrinos: D. Antonio Gabaldá, soltero, cajista, natural de Barcelona y D.ª Maria Valentí, casada, natural de Vilarrodona. En fe de lo cual lo firmo fecha ut supra.

Fran.co de P. Molina Volvá Pbro. Dom.º

2229.
Incognita

En Barcelona á ocho de Junio de mil ochocientos noventa. Yo el infrascrito Domero de esta Sta. Iglesia Catedral Basílica bauticé solemnemente á una niña que nació el veinte y nueve de Mayo último en la calle Amalia, número siete, entresuelo, hija de padres desconocidos. Se le pusieron por nombres: Lorenza, Francisca, Rosalía. Padrinos: D. Sebastian Alvarez, soltero, cochero, natural de Solsona y D.ª Francisca Carretos, viuda, natural de Barcelona. En fe de lo cual lo firmo fecha ut supra.

Fran.co de P. Molina Volvá Pbro. Dom.º

En Barcelona á ocho de Junio de mil ochocientos noventa. Yo el infras-

crito Domero de esta Sta. Iglesia Catedral Basílica bauticé solemnemente á una niña que nació el veinte y ocho de Mayo último en la calle de Carretas, número treinta y ocho piso segundo, hija de padres desconocidos. Se le pusieron por nombres: Carmen, Jacinta, Agustina. Padrinos: D. Agustin Blanch, casado, constructor de carruajes, natural de Lérida y Dª. Consuelo Blanch, soltera, natural de Barcelona. En fe de lo cual lo firmo fecha ut supra.

2230 Incognita.

Franco. de P. Codina Pbro. Domero.

2231 Assens y Barba.

En Barcelona á ocho de Junio de mil ochocientos noventa. Yo el infrascrito Domero de esta Sta. Iglesia Catedral Basílica bauticé solemnemente á un niño, que nació el veinte y uno de Mayo último en la calle Diputacion, número cuatrocientos cincuenta y siete, piso cuarto, hijo legítimo de D. Antonio Assens, albañil, natural de Vilaseca y de Dª. Maria Barba, natural de Hospitalet casados en la parroquia de la Concepcion segun consto. Se le pusieron por nombres: Francisco, Mario, Rafael. Abuelos paternos: D. Jaime, albañil y Dª. María Rosa Planas, naturales de Vilaseca. Maternos: D. Francisco, albañil y Dª. Rafaela Cerqueda, naturales de Hospitalet. Padrinos: los abuelos materno y paterna. En fe de lo cual lo firmo fecha ut supra.

Franco. de P. Codina Pbro. Domero.

2232 Aragonés y Sabi.

En Barcelona á ocho de Junio de mil ochocientos noventa. Yo el infrascrito Domero de esta Sta. Iglesia Catedral Basílica bauticé solemnemente á un niño que nació el treinta y uno de Mayo último en la calle de San Pablo, número setenta, piso primero, hijo legítimo de D. Valentin Aragonés, estampador, natural de Barcelona y de Dª. Adelaida Sabi, natural de Masquefa, casados en la parroquia de San Pablo segun consto. Se le pusieron por nombres: Alfonso, Antonio, Isidro. Abuelos paternos: D. Domingo, natural de Tortosa y Dª. Pilar Borja, natural de Barcelona, difuntos. Maternos: D. Isidro, difunto y Dª. Catalina Llopart, naturales de Masquefa. Padrinos: D. Jaime Colomé, rentista y Dª. Con-

cepcion del Barrio, solteros, naturales de Barcelona. En fe de lo cual lo firmo fecha ut supra.

Fran.co de P. Codina Tolrá Pbro. Dom.o

2233
Badia y Soler.

En Barcelona á ocho de Junio de mil ochocientos noventa. Yo el infrascrito Domero de esta Sta. Iglesia Catedral Basílica bauticé solemnemente á una niña que nació el veinte y ocho de Mayo último en la calle Montaner, número noventa, tienda, hija legítima de D. Domingo Badia, carpintero, natural de Villanueva de la Aguda, y de Dª. Rosa Soler, natural de Ribellas, casados en la parroquia de los Stos. Justo y Pastor segun consta. Se le pusieron por nombres: Luisa, Rosa, Catalina. Abuelos paternos: D. Antonio, natural de Claró y Dª. Rosa Jounou, natural de Madrona, difuntos. Maternos: D. Antonio, natural de Ribellas y Dª. Catalina Gaspar, natural de Vilanova de la Aguda, difuntos. Padrinos D. Sebastian Sanjaume, albañil, natural de Barcelona y Dª. Teresa Escalat, natural de Manresa, consortes. En fé de lo cual lo firmo fecha ut supra.

Fran.co de P. Codina Tolrá Pbro. Dom.o

2234
Busquet y Castelló.

En Barcelona á ocho de Junio de mil ochocientos noventa. Yo el infrascrito Domero de esta Sta. Iglesia Catedral Basílica bauticé solemnemente á una niña que nació el cinco del actual en la calle de San Olegario, número tres, piso primero, hija legítima de D. Severino Busquet, jornalero, natural de Valencia y de Dª. Maria Castelló, natural de Granja de Escarpe, casados en la parroquia de Hospitalet segun consta. Se le pusieron por nombres: Enriqueta, Maria. Abuelos paternos: D. Francisco, jornalero, natural de Onda y Dª. Maria Benedito, natural de Castellon de la Plana. Maternos: D. Francisco, jornalero, difunto y Dª. Raimunda Castelló, naturales de la Granja. Padrinos D. Salvador Donadeu, casado, jornalero, natural de Arenys y Dª. Rosa Castelló, soltera, natural de Hostafranchs. En fe de lo cual lo firmo fecha ut supra.

Fran.co de P. Codina Tolrá Pbro. Dom.o

2235
Barnés
y
Panicello.

En Barcelona á ocho de Junio de mil ochocientos noventa. Yo el infrascrito Domero de esta Sta. Iglesia Catedral Basílica bauticé solemnemente á un niño que nació el veinte y siete de Mayo último en la calle Bruch, número diez y ocho entresuelo, hijo legítimo de Pedro Barnés, del comercio, natural de Barcelona y de Dª. Concepcion Panicello, natural de Tortosa, casados en la parroquia de Belen segun consta. Se le pusieron por nombres: Gustavo, Pedro German. Abuelos paternos: D. Pedro, natural de San Feliu de Guixols y Dª. [illegible] Carbonell, natural de Mataró, difuntos. Maternos: D. Antonio, zapatero, natural de Tortosa y Dª. Rosa Cortés, natural de la Rápita. Padrinos: D. Gustavo Muller, del comercio, natural de Cham[illegible] (Suiza) y Dª. Cecilia Barnés, soltera, [illegible] natural de Barcelona. En fe de lo cual lo firmo fecha ut supra.

Franco. de P. Molina [illegible] Domero

En Barcelona á ocho de Junio de ~~mil ochocientos~~ noventa. Yo el infrascrito Domero de esta Sta. Iglesia Catedral Ba-

2236
Carbonell
y
Clariá.

silica bauticé solemnemente á un niño que nació el tres del actual en Gracia, calle de la Culebra, número veinte y dos, tienda, hijo legítimo de D. Francisco Carbonell, escultor, natural de Barcelona y de Dª. Margarita Clariá, natural de Gracia, casados en la parroquia de San Juan de la misma villa segun consta. Se le pusieron por nombres: Ricardo, Camilo, Fernando. Abuelos paternos: D. Hermenegildo, empleado, natural de Barcelona y Dª. Rosa Ducom, natural de Marsella. Maternos: D. Jaime, difunto, natural de Barcelona y Dª. Rosa Tiñol, natural de Valls. Padrinos: D. Ricardo Carbonell, casado, pianista, natural de Barcelona y Dª. Camila Ducom, viuda, natural de Marsella. En fe de lo cual lo firmo fecha ut supra.

Franco. de P. Molina [illegible] Domero

2237
Casadesús
y
Cuscó.

En Barcelona á ocho de Junio de mil ochocientos noventa. Yo el infrascrito Domero de esta Sta. Iglesia Catedral Basílica bauticé solemnemente á un niño que na-

cio el cinco del actual en Gracia, calle de Montaner, número cinco, tienda, hijo legítimo de D. Antonio Casadevís, latonero, natural de Berga y de Dª. Marcelina Carcó, natural de Gironas, casados en la parroquia de los Angeles segun consto. Se le pusieron por nombres: Elias, Antonio, Joaquin. Abuelos paternos: D. José, natural de Saldas y Dª. Maria Solá, natural de Cerchs, difuntos. Maternos: D. Feliu y Dª. Madrona Traval, difuntos, naturales de Gironas. Padrinos: D. Elias Clos, casado, cubero y Dª. Carolina Perez, soltera, naturales de Barcelona. En fe de lo cual lo firmo fecha ut supra.

Franco de P. Molina Pbro. Tte. Domº

2238
Constansó
y
Roca.

[illegible] casó con Dª Provi... [illegible] el 24 de marzo [illegible]

En Barcelona á ocho de Junio de mil ochocientos noventa. Yo el infrascrito Domero de esta Sta. Iglesia Catedral Basílica bauticé solemnemente á un niño que nació el treinta de Mayo último en la Barceloneta, calle de San Telmo, número [illegible], piso primero, hijo legítimo de D. Juan Constansó, jornalero y de Dª. Sinforosa Roca, naturales de Barcelona, casados en la parroquia de San Miguel del Puerto según consto. Se le pusieron por nombres: Fernando, Ramon, Juan. Abuelos paternos: D. Juan y Dª. Ysabel Pibas; difuntos, naturales de Barcelona. Maternos: D. Fernando, difunto y Dª. [illegible], naturales de Barcelona. Padrinos: D. José Roca, casado, del comercio, representado por D. Juan Roca, soltero, sombrerero, y Dª. Sinforosa Constansó, soltera, naturales todos de Barcelona. En fe de lo cual lo firmo fecha ut supra.

Franco de P. Molina Pbro. Tte. Domº

2239
Cardona
y
Canellas.

En Barcelona á ocho de Junio de mil ochocientos noventa. Yo el infrascrito Domero de esta Sta. Iglesia Catedral Basílica bauticé solemnemente á una niña que nació el veinte y nueve de Mayo último en la calle Arco de San Pablo, número catorce, piso tercero, hija legítima de D. Hermenegildo Cardona, jornalero y de Dª. Josefa Canellas, naturales de Barcelona, casados en la parroquia de Sta. Ma-

diana segun consta. Se le pusieron por nombres: Mercedes, Rosa, Josefa. Abuelos paternos D. Jorge, jornalero, natural de Alayor (Menorca) y Dª. Margarita Andrós, natural de Mahon. Maternos: D. [illegible]cas, tejedor, natural de Reus y Dª. [illegible] Carreras, natural de Barcelona. Padrinos: D. Tadeo Cardona, del comercio, natural de Barcelona y Dª. Rosa Carit[illegible], natural de Valls, casados. En fe de lo cual lo firmo fecha ut supra.

Franco de Molina Tofra Mo. Dom.

2240 Casellas y Traveria.

En Barcelona á ocho de Junio de mil ochocientos noventa. Yo el infrascrito Domero de esta Sta. Iglesia Catedral Basílica bauticé solemnemente á una niña que nació el cinco del actual en San Martin de Provensals, Paseo del Cementerio, fca. Rocamora, hija legítima de D. Jacinto Casellas, portero, natural de Rosas y de Dª. Rosa Traveria, natural de Barcelona, casados en la parroquia de Sta. María de Rosas segun consta. Se le pusieron por nombres: María, Trinidad, Angela. Abuelos paternos: D. Onofre, jornalero, natural de Palau Sabardera y Dª. Antonia Cargol, natural de Rosas. Maternos: D. Juan, jornalero, natural de Barcelona y Dª. Rosalía Puerta, natural de Rosas. Padrinos: D. Pedro Mangau, barquillero, y Dª. María Guitart, casados, naturales de Rosas. En fe de lo cual lo firmo fecha ut supra.

Franco de Molina Tofra Mo. Dom.

2241 Cabot y Caze.

En Barcelona á ocho de Junio de mil ochocientos noventa. El M. Iltre. Sr. D. Jaime Collell, Canónigo de la Sta. Iglesia Catedral de Vich, con licencia del infrascrito Domero de esta Sta. Iglesia Catedral Basílica, bautizó solemnemente á un niño que nació el treinta de Mayo último en la calle Ronda de la Universidad, número catorce, piso tercero, hijo legítimo de D. Joaquin Cabot, del comercio y de Dª. María Luisa Caze, naturales de Barcelona, casados en la parroquia de Sta. Ana segun consta. Se le pusieron por nombres: José María, Victor, Jorge. Abuelos paternos: D. Francisco, difunto y Dª. Rosa Rubira

naturales de Mataró. Maternos: D. Victor, profesor, natural de San Boet y D.a María Mir, natural de Barcelona. Padrinos: D. Francisco Cabot, casado, del comercio, natural de Barcelona y la abuela materna. En fe de lo cual lo firmo fecha ut supra.

Franc.o de P. Medina Tol.o Pbro. Dom.o

2242 Cassola y Seguí.

En Barcelona á ocho de Junio de mil ochocientos noventa. Yo el infrascrito Domero de esta Sta. Iglesia Catedral Basílica bauticé solemnemente á un niño que nació el treinta y uno de Mayo último en la Barceloneta, calle Proclamación, número siete, tienda, hijo legítimo de D. Daniel Cassola, arriero, natural de Barcelona y de D.a Emilia Seguí, natural de Altafulla, casados en la parroquia de Sta. María del Taulat, segun consta. Se le pusieron por nombres: Daniel, José, Emilio. Abuelos paternos: D. Melchor, tonelero, natural de Barcelona y D.a Paula Ferrés, natural de las Corts de Sarriá. Maternos: D. Juan, arriero, natural de Tamarite y D.a Josefa Creus, difunta, natural de las Corts de Sarriá. Padrinos: el abuelo pa-

terno y D.a Magdalena Madaula, soltera natural de Barcelona. En fe de lo cual lo firmo fecha ut supra.

Franc.o de P. Medina Tol.o Pbro. Dom.o

2243. Docal y Cuadros.

En Barcelona á ocho de Junio de mil ochocientos noventa. Yo el infrascrito Domero de esta Sta. Iglesia Catedral Basílica bauticé solemnemente á una niña que nació el cinco del actual en la Barceloneta, calle Concordia, número dos, tienda, hija legítima de D. Pedro Docal, jornalero y de D.a María Cuadros, naturales de Ferrol, casados en la parroquia de San Miguel del Puerto segun consta. Se le pusieron por nombres: Manuela Amparo, Angustias. Abuelos paternos: D. Manuel y D.a Antonia Muiños, difuntos, naturales de Ferrol. Maternos: D. Francisco, difunto y D.a Antonia Muñoz, naturales de Ferrol. Padrinos: D. Miguel Docal, estudiante, y D.a Antonia Docal, solteros, naturales de Barcelona. En fe de lo cual lo firmo fecha ut supra.

Franc.o de P. Medina Tol.o Pbro. Dom.o

2244 Gonzalez y Ruiz.

En Barcelona á ocho de Junio de mil ochocientos noventa. Yo el infrascrito Domero de esta Sta. Iglesia Catedral Basílica bauticé solemnemente á una niña que nació el tres del actual en la calle [illegible] número diez, piso tercero, hija legítima de D. Juan Gonzalez, zapatero, y de Dª. Dominica Ruiz, naturales de Ellin, casados en la parroquia de la Asuncion de Ellin segun dijeron. Se le pusieron por nombres: [illegible] Alvina, Ramona. Abuelos paternos: D. Juan Antonio y Dª. Rafaela Lopez, difuntos, naturales de Ellin. Maternos: D. Antonio, difunto, y Dª. Damiana Muñoz, naturales de Ellin. Padrinos: D. Ramon [illegible]vas, casado, militar, y Dª. Teresa Sabiza, soltera, naturales de Ellin. En fé de lo cual firmo fecha ut supra.

Franc.co de P. Cadena Vta. Domero

2245 Garitonandia y Leza.

En Barcelona á ocho de Junio de mil ochocientos noventa. Yo el infrascrito Domero de esta Sta. Iglesia Catedral Basílica bauticé solemnemente á una niña que nació el seis del actual en la calle de [illegible] número dos, piso cuarto, hija legítima de D. Hilario Garitonandia, curtidor, natural de Armedillo y de Dª. Maria Santos Leza, natural de Arnejo, casados en la parroquia de Santiago de Logroño segun consto. Se le pusieron por nombres: Fernanda, Maria. Abuelos paternos: D. Agustin, cantero, natural de Venis y Dª. Ignacia Carbonera, natural de Ebillar de Arnedo. Maternos: D. Vicente y Dª. Felipa Alberdi, naturales de Arnejo. Padrinos: D. Santos Palacios, casado, curtidor, natural de Logroño y Dª. Amalia Arana, soltera, natural de Sansol. En fe de lo cual lo firmo fecha ut supra.

Franc.co de P. Cadena Vta. Domero

2246 Gil y Alcaraz.

En Barcelona á ocho de Junio de mil ochocientos noventa. Yo el infrascrito Domero de esta Sta. Iglesia Catedral Basílica bauticé solemnemente á una niña que nació el treinta y uno de Mayo último en la calle de Urgel número setenta y uno, piso segundo, hija legítima de D. José Gil, sombrerero y de Dª. Maria Teresa Alcaraz, naturales de Játiva, casados en la parroquia de Sta. Tecla de Játiva segun consto. Se le pusieron

por nombres: Dolores, Maria, Antonia. Abuelos paternos: D. Antonio, alpargatero, natural de Segorbe y Dª. Antonia Bernad, natural de Játiva. Maternos: D. Vicente, jornalero y Dª. Josefa Monard, naturales de Játiva. Padrinos: D. Antonio Gil, sombrerero y Dª. Dolores Barroza, casados, naturales de Játiva. En fe de lo cual lo firmo fecha ut supra.

Franº del Sº Codina Vol. a Ptº. [illegible]

2247 Izquierdo y Valero

En Barcelona á ocho de Junio de mil ochocientos noventa. Yo el infrascrito Domero de esta Sta. Iglesia Catedral Basílica bauticé solemnemente á una niña que nació el veinte y cinco de Mayo último en la Barceloneta, hija legítima de D. José Izquierdo, jornalero y de Dª. Maria Valero, naturales de Viver, casados en la parroquia del mismo pueblo segun consta. Se le pusieron por nombres: Maria, Rosa, Concepcion. Abuelos paternos: D. José y Dª. Salvadora Lazaga, difuntos, naturales de Viver. Maternos: D. Francisco y Dª. Josefa [illegible], difuntos, naturales de Viver. Padrinos: D. Joaquin Izquierdo, jornalero, natural de Viver y Dª. Josefa Botella, natural de Monforte, solteros. En fe de lo cual lo firmo fecha ut supra.

Franº del Sº Codina Vol. a Ptº. Domº

2248 Salenques y Amorós

En Barcelona á ocho de Junio de mil ochocientos noventa. Yo el infrascrito Domero de esta Sta. Iglesia Catedral Basílica bauticé solemnemente á un niño que nació el dos del actual en la calle Salvadors, número siete, piso tercero, hijo legítimo de D. Jaime Salenques, jornalero, natural de Barcelona y de Dª. Buenaventura Amorós, natural de Guardia, casados en la parroquia de San Pedro segun consta. Se le pusieron por nombres: Antonio, Jaime, Alfonso. Abuelos paternos: D. Jaime, jornalero, natural de Sta. Inés de Malaranas y Dª. Rosa Jané, natural de Belianes. Maternos: D. José, labrador, natural de Guardia y Dª. Josefa Gordo, natural de San Juan de Viñafrescal. Padrinos: D. Antonio Salenques, casado, carpintero, natural de Barcelona y la abuela paterna. En fe-

de lo cual lo firmo fecha ut supra.
Fran.co del S. Vechino Tal.a Ho. Dom.o

2249
Monje
y
Falbet.

En Barcelona á ocho de Junio de mil ochocientos noventa. Yo el infrascrito Domero de esta Sta. Iglesia Catedral Basílica bauticé solemnemente á una niña que nació el cinco de Setiembre del año mil ochocientos ochenta y cuatro en Gracia, calle de San Pablo, número cuarenta y cinco, tienda, hija legítima de D. Silverio Monje, escultor y de Dª. Juana Falbet, naturales de Agen (Francia), casados en la parroquia de Sta. Fe del mismo pueblo según dijeron. Se le pusieron por nombres: Luisa, Juana. Abuelos paternos: D. Dionisio labrador, natural de San Martory (Francia) y Dª. Ana Sugrate, natural de Agen. Maternos: D. Celestino, labrador, y Dª. Luisa Bormann, naturales de Rochefort (Francia). Padrinos: D. Federico Denait, pintor y Dª. Luisa Denait, solteros, naturales de Marsella. En fe de lo cual lo firmo fecha ut supra.
Enmendado: ... Leon ... vale. Fran.co del S. Vechino Tal.a Ho. Dom.o

En Barcelona á ocho de Junio de mil ochocientos noventa. Yo el infrascrito Domero

2250
Monje
y
Falbet.

de esta Sta. Iglesia Catedral Basílica bauticé solemnemente á una niña que nació el nueve de Marzo de mil ochocientos ochenta y nueve en Gracia, calle de San Pablo número cuarenta y cinco, tienda, hija legítima de D. Silverio Monje, escultor y de Dª. Juana Falbet, naturales de Agen (Francia) casados en la parroquia de Sta. Fe del mismo pueblo según dijeron. Se le pusieron por nombres: María, Agustina. Abuelos paternos: D. Dionisio, labrador, natural de San Martory (Francia) y Dª. Ana Sugrate, natural de Agen. Maternos: D. Celestino, labrador y Dª. Luisa Bormann, naturales de Rochefort (Francia) Padrinos: D. Agustín Denait, del comercio y Dª. Luisa Denait, solteros, naturales de Marsella. En fe de lo cual lo firmo fecha ut supra. Enmendado: Monje, vale. ... vale. Leon ... vale. Fran.co del S. Vechino Tal.a Ho. Dom.o

En Barcelona á ocho de Junio de mil ochocientos noventa. Yo el infrascrito Domero de esta Sta. Iglesia Catedral

2251
Pazos
y
Fernandez.
[illegible] con D.ª Presentación Vicente [illegible] Mayo [illegible] en 1. Marcia [illegible]

Basilica bauticé solemnemente á una niña que nació el primero del actual en la Barceloneta, calle de Sta Ana, número sesenta y uno, piso segundo, hija legítima de D. Julian Pazos, difunto, natural de Ferrol y de D.ª Carmen Fernandez, natural de Lugo, casados en la parroquia de San Julian del Ferrol segun dijeron. Se le pusieron por nombres: Carmen, Juliana, Fernanda. Abuelos paternos D. Pedro, natural de Lugo y D.ª Ramona Gonzalez, natural de Mondoñedo. Maternos: el abuelo desconocido, D.ª Ramona Fernandez, natural de Mondoñedo. Padrinos: D. Francisco Virella, alozaro natural de Sitges y D.ª Carmen Malgá, natural de Barcelona, solteros. En fe de lo cual lo firmo fecha ut supra.

Franco. D. P. Pedrizo. Vic. Gral. [illegible]

2252
Rabell
y
Juve.

En Barcelona á ocho de Junio de mil ochocientos noventa. Yo el infrascrito Domero de esta Sta. Iglesia Catedral Basilica bauticé solemnemente á un niño que nació el veinte y nueve de Mayo ultimo en la calle de Monmany, número once, tienda, hijo legítimo de D. Jaime Rabell, natural de Gracia y de D.ª Leonor Juvé, natural de Figueras, casados en la parroquia de San Juan de Gracia segun consto. Se le pusieron por nombres: Rosendo, Salvador, Jaime. Abuelos paternos: D. Salvador, difunto y D.ª Dolores Font, naturales de Gracia. Maternos: D. Juan, ladrillero y D.ª Francisca Robert, naturales de Figueras. Padrinos: D. Rosendo Juvé, soltero, ladrillero, natural de Gracia y la abuela paterna. En fe de lo cual lo firmo fecha ut supra.

Franco. D. P. Pedrizo. Vic. Gral. [illegible]

2253
Santos
y
Moré.
[illegible] de D.ª Joaquina [illegible] Portal, casó [illegible] Augusto [illegible], el 14 Marzo [illegible]
Vall

En Barcelona á ocho de Junio de mil ochocientos noventa. Yo el infrascrito Domero de esta Sta. Iglesia Catedral Basilica bauticé solemnemente á un niño que nació el cuatro del actual en la calle de Pelayo número sesenta y cuatro, tienda, hijo legítimo de D. Ramon Santos, ebanista, natural de Barcelona y de D.ª Mariana Moré, natural de Planadá, casados en la parroquia del Carmen segun consto. Se le pusieron por nombres: Ramon,

José, Amadeo. Abuelos paternos D. Pedro Martin, jornalero, natural de Barcelona y Da. Josefa Duran, natural de Tayá. Maternos: D. Narciso, difunto y Da. Catalina Roada, naturales de Llansá. Padrinos: D. José Mercadé, litógrafo, natural de Barcelona y Da. Carmen Montserrat, natural de Castellon de la Plana, casados. En fe de lo cual lo firmo fecha ut supra.

Franco. de P. Medina Vol. Pbro. Domo.

2254
Serra
y
Segura.

En Barcelona á ocho de Junio de mil ochocientos noventa. Yo el infrascrito Domero de esta Sta. Iglesia Catedral Basílica bauticé solemnemente á una niña que nació el cinco del actual en la calle Montaner, número ciento treinta y cuatro, piso tercero, hija legítima de D. Juan Serra, jornalero, natural de Sans y de Da. Francisca Segura, natural de Barcelona, casados en la parroquia de S. Miguel del Puerto según consta. Se le pusieron por nombres: Andrea, Avelina, Mercedes, Ramona. Abuelos paternos: D. Joaquin, fundidor, natural de Barcelona y Da. Gertrudis Mart., natural de Reus. Maternos: D. Lorenzo, jornalero y Da. Andrea Ysar, difunta, natural

de Vera. Padrinos: el abuelo materno y Da. Beatriz Comprte, casada. En fe de lo cual lo firmo fecha ut supra.

Franco. de P. Medina Vol. Pbro. Domo.

2255
Suarez
y
Freixas.

En Barcelona á ocho de Junio de mil ochocientos noventa. Yo el infrascrito Domero de esta Sta. Iglesia Catedral Basílica bauticé solemnemente á una niña que nació el cinco del actual en la calle Roger de Flor, número ciento noventa y uno, piso cuarto, hija legítima de D. Vicente Suarez, empleado, natural de Milmandas, y de Da. María Freixas, natural de Barcelona, casados en la parroquia de Sta María de Ripoll según consta. Se le pusieron por nombres: Josefa, Angela, Teresa. Abuelos paternos: D. Salvador, labrador y Da. Magdalena Cid, naturales de Milmanda. Maternos: D. Manuel, difunto, natural de Barcelona y Da. Rosa Pifarrer, natural de Arfa. Padrinos: D. Angel Ribera, jornalero, natural de San Cristobal de Lugo y Da. Josefa Panalver, natural de D. Juan de Murcia, casa-

dos. En fe de lo cual lo firmo fecha ut supra.

Franc.co de P. Molina Tolra Pbro. Dom.o

2256 Simon y Pisa.

En Barcelona á ocho de Junio de mil ochocientos noventa. Yo el infrascrito Domero de esta Sta. Iglesia Catedral Basilica bauticé solemnemente á una niña que nació el siete del actual en la Barceloneta, calle de San Miguel, número sesenta y cinco, bajos; hija legitima de D. Manuel Simon y de D.a Esperanza Pisa, naturales de Barcelona, casados en la parroquia de San Miguel del Puerto segun dijeron: Se le pusieron por nombres: Josefa, Esperanza, Clotilde. Abuelos paternos D. Mariano y D.a Isabel Planells, difuntos naturales de Ibiza. Maternos: D. Juan difunto y D.a Esperanza Bonsá, naturales de Palma de Mallorca. Padrinos: D. José Gerino, jornalero, natural de Premiá de Mar y D.a Josefa Carcasó, natural de Barcelona, casados. En fe de lo cual lo firmo fecha ut supra.

Franc.co de P. Molina Tolra Pbro. Dom.o

En Barcelona a ocho de Junio de mil ochocientos noventa. Yo el infrascrito

~~Franc.co de P. Molina~~

2257 Pozzi y Ampesti

Domero de esta Sta. Iglesia Catedral Basilica bauticé solemnemente á un niño que nació el nueve de Diciembre de mil ochocientos ochenta y nueve en San Gervasio, calle Salud, número siete, piso primero, hijo legitimo de D. Juan Pozzi, marmolista, natural de Liborna (Italia) y de D.a Angela Ampesti, natural de Módena (Italia) casados en la parroquia de Bastia de Corcega segun dijeron. Se le pusieron por nombres: Atilio, José, Juan. Abuelos paternos: D. José difunto, natural de Signa (Italia), y D.a Maria Pera, natural de Liborne (Italia). Maternos: desconocidos. Padrinos: D. Federico Pechini, escultor, natural de Génova (Italia y D.a Ursula Miguel, natural de Valls, casados. En fe de lo cual lo firmo fecha ut supra.

Franc.co de P. Molina Tolra Pbro. Dom.o

En Barcelona a ocho de Junio de mil ochocientos noventa. Yo el infrascrito Domero de esta Sta. Iglesia Catedral Basilica bauticé solemnemente á un ni-

2258
Tito
y
Piñol.

ño que nació el treinta y uno de Mayo último en la calle Consejo de Ciento número trescientos cincuenta y cuatro, tienda, hijo legítimo de D. Luis Tito Manuel, colchonero y de D.a Josefa Piñol, naturales de Barcelona, casados en la parroquia de Belen segun consta. Se le pusieron por nombres: José, Juan. Abuelos paternos: desconocidos. Maternos: D. Pablo, jornalero, natural de San Pedro de Riudevitlles y D.a Maria Antonés, natural de Barcelona. Padrinos: D. José Cortada, soltero, jornalero, natural de San Martin de Maia y D.a Maria Antonés, casada, natural de Moyá. En fe de lo cual lo firmo fecha ut supra.

Fran.co de P. Molins Tob.o Sto. Dom.o

2259
Ventura
y
Ventura.

En Barcelona á ocho de Junio de mil ochocientos noventa. Yo el infrascrito Domero de esta Sta. Iglesia Catedral Basílica bauticé solemnemente á un niño que nació el treinta y uno de Mayo último en la calle de Sto. Domingo del Call, número diez y siete, tienda, hijo legítimo de D. Antonio Ventura, tenedo-

ro, natural de Barcelona y de D.a Rosa Ventura, natural de San Esteban de Castellar, casados en la parroquia del Pino segun consta. Se le pusieron por nombres: José, Juan, Pedro. Abuelos paternos: D. José, natural de San Esteban de Castellar y D.a Teresa Clerch, natural de Berga, difuntos. Maternos: D. Pedro y D.a Maria Ribas, difuntos, naturales de San Esteban de Castellar. Padrinos: D. Juan Ventura, soltero, carpintero, natural de Barcelona y D.a Maria Humbert, casada, natural de Palau. En fe de lo cual lo firmo fecha ut supra.

Fran.co de P. Molins Tob.o Sto. Dom.o

2260
Virgos
y
Manuel.

En Barcelona á ocho de Junio de mil ochocientos noventa. Yo el infrascrito Domero de esta Sta. Iglesia Catedral Basílica bauticé solemnemente á una niña que nació el cinco del actual en la calle de Dou, número ocho, bajos, hija legítima de D. José Virgos, carpintero, na-

-tural de Morella y de D.ª Maria Rosa Manuel, natural de Torreblanca, casados en la parroquia de Belen segun consto. Se le pusieron por nombres: Ana, Maria, Agustina, Encarnacion. Abuelos paternos: D. Bartolomé, difunto y D.ª Agustina General, naturales de Morella. Maternos: D. Ignacio, jornalero y D.ª Inocencia Bruño, difunta, naturales de Torreblanca. Padrinos: D. Vicente Virgos, soltero, barbero, natural de Morella y la abuela paterna. En fe de lo cual lo firmo fecha ut supra.

Fran.co de P. Codina Tolsá Pbro. Dom.º

2261
Viñas
y
Olivé.

En Barcelona á ocho de Junio de mil ochocientos noventa. Yo el infrascrito Domero de esta Sta. Iglesia Catedral Basilica bauticé solemnemente á una niña que nació el primero del actual en la calle de Villaroel, número treinta y dos, piso segundo, hija legitima de D. Emilio Viñas, carpintero, natural de Barcelona y de D.ª Jacinta Olivé, natural de Espluga de Francolí, casados en la parroquia de Sta. Ana segun consto. Se le pusieron por nombres: Emilia, Trinidad, Josefa. Abuelos paternos: D. Pedro, carpintero, natural de Reus y D.ª Josefa Carles, natural de Riudarenas. Maternos: D. Miguel, difunto y D.ª Benita Panadés, naturales de Espluga de Francolí. Padrinos: el abuelo paterno y D.ª Trinidad Olivé, casada, natural de Espluga de Francolí. En fe de lo cual lo firmo fecha ut supra.

Fran.co de P. Codina Tolsá Pbro. Dom.º

2262
Vallcaneras
y
Nuns.

En Barcelona á ocho de Junio de mil ochocientos noventa. Yo el infrascrito Domero de esta Sta. Iglesia Catedral Basilica bauticé solemnemente á una niña que nació el veinte y nueve de Mayo último en Gracia, calle Torrente de Vidalet, número veinte y nueve, tienda, hija legitima de D. Felix Vallcaneras, carpintero, natural de Barcelona y de D.ª Rosenda Nuns, natural de Tortosa, casados en la parroquia de San Juan de Gracia segun consto. Se le pusieron por nombres: Antonia, Rafaela, Montserrat. Abuelos paternos: D. Jaime, natural de Bar-

celona y Dª. Josefa Ferrando, natural de Mislata, difuntos. Maternos: D. Francisco, jornalero y Dª. Josefa Gisti, naturales de Barcelona. Padrinos: D. Juan Company, cortante, natural de Barcelona y Dª. Dolores Basqués, natural de Manlleu casados. En fe de lo cual lo firmo fecha ut supra.

Franco. de P. Vallés [illegible] Dom.

2263. Viralta y Gordis.

En Barcelona á ocho de Junio de mil ochocientos noventa. Yo el infrascrito Domero de esta Sta. Iglesia Catedral Basílica bauticé solemnemente á un niño que nació el seis del actual en la Barceloneta, calle de San Gregorio, número [illegible] tienda, hijo legítimo de D. Francisco Viralta, cerrajero, y de Dª. Antonia Gordis, naturales de Barcelona, casados en la parroquia de San Miguel del Puerto según consta. Se le pusieron por nombres: Jaime, Ramon, Fernando. Abuelos paternos: D. Mateo, difunto y Dª. Cecilia Donato, naturales de Barcelona. Maternos: D. Francisco, jornalero, natural de San Pedro de Rius y Dª. Tecla Fr[illegible], natural de Malgrat. Padrinos: D. Jaime

Sasat, casado, jornalero, natural de Reus y Dª. Rita Gordis, soltera, natural de Barcelona. En fe de lo cual lo firmo fecha ut supra.

Franco. de P. Vallés [illegible] Dom.

2264. Vidal y Roca.

En Barcelona a ocho de Junio de mil ochocientos noventa. Yo el infrascrito Domero de esta Sta. Iglesia Catedral Basílica bauticé solemnemente á un niño que nació el siete del actual en la calle de Viladomat, número treinta y nueve, piso cuarto hijo legítimo de D. Domingo Vidal, cerrajero natural de Bellpuig y de Dª. Francisca Roca, natural de Carcasona (Francia) casados en la parroquia de San Feliu de Sabadell según consta. Se le pusieron por nombres: Jaime, Luis, Bienvenido. Abuelos paternos: D. Jaime, tejedor, natural de Bellpuig y Dª. María Pons, difunta, natural de San Martin de Maldá. Maternos: D. Bernardo, difunto y Dª. Juana Amich, naturales de Carcasona. Padrinos: D. Manuel Vidal, estudiante, natural de Sabadell

y Dª. Isabel Planas, natural de Sarriá, solteros. En fe de lo cual lo firmo fecha ut supra.

Franᶜᵒ. de P. Codina Pbro. Ptᵒ. Dom.

2265 Zaragoza y Tarrega.

En Barcelona á ocho de Junio de mil ochocientos noventa. Yo el infrascrito Domero de esta Sta. Iglesia Catedral Basílica bauticé solemnemente á un niño que nació el dos del actual en Gracia, calle Rosellon, número treinta y siete, piso primero, hijo legítimo de D. Francisco Zaragoza, jornalero, natural de Alcalá de Chivert y de Dª. Teresa Tarrega, natural de Torreblanca, casados en la parroquia de Sta. María de Gracia segun consta. Se le pusieron por nombres: Francisco, José. Abuelos paternos: D. Baltasar, jornalero y Dª. Felisa Balaguer, naturales de Alcalá de Chivert. Maternos: D. José, jornalero, natural de Oropesa y Dª. Leandra Fabregat, natural de Torreblanca. Padrinos: D. Pascual Tercibe, carpintero, natural de Torreblanca y Dª. Josefa Tarrega, natural de Torreblanca, solteros. En fe de lo cual lo firmo fecha ut supra.

Franᶜᵒ. de P. Codina Pbro. Ptᵒ. Dom.

2266 Coll y Agusti.

En Barcelona á nueve de Junio de mil ochocientos noventa. Yo el infrascrito Domero de esta Sta. Iglesia Catedral Basílica bauticé solemnemente á una niña que nació el dos del actual en la calle de Blasticks, número trece, piso tercero, hija legítima de D. José Coll, viajero, natural de Manlleu y de Dª. Lucía Agustí, natural de San Martin de Provensals, casados en la parroquia de San Pedro segun consta. Se le pusieron por nombres: Maria, Antonia, Magdalena. Abuelos paternos: D. José, difunto y Dª. Magdalena Puig, naturales de Matamala. Maternos: D. Pedro, herrero, natural de Castillo de Aro y Dª. María Pla, natural de Barcelona. Padrinos: D. Antonio Pla, soltero, tintorero y Dª. María Pla, casada, naturales de Barcelona. En fe de lo cual lo firmo fecha ut supra.

Franᶜᵒ. de P. Codina Pbro. Ptᵒ. Dom.

En Barcelona á nueve de Junio de mil ochocientos noventa. Yo el infrascrito Domero de esta Sta. Iglesia Catedral Basí-

2267
Garcia
y
Roca

lica bauticé solemnemente á una niña que nació el siete del actual en la calle de Corcega número doscientos ochenta, entresuelo, hija legítima de D. Agustin Garcia, empleado en el Ferro-carril, natural de Cardet (Lérida) y de Dª. Antonia Roca, natural de Cati (Castellon) casados en la parroquia de San Juan Bautista de Tarragona segun consta. Se le pusieron por nombres: Clara, Ramona, Francisca. Abuelos paternos: D. Sebastian difunto, natural de Cardet y Dª. Francisca Roca, natural de Ligo (Lérida). Maternos: D. Francisco difunto, natural de Cati y Dª. Antonia Puig, natural de Tirig. Padrinos: D. Ramon Padrós, casado, pintor, y Dª. Clara Padró, soltera, naturales de Barcelona. En fe de lo cual lo firmo fecha ut supra.

[signature]

2268
Garcia
y
Surroca.

En Barcelona á nueve de Junio de mil ochocientos noventa. Yo el infrascrito Domero de esta Sta. Iglesia Catedral Basílica bauticé solemnemente á una niña que nació el dos del actual en la calle de Franch, número diez y nueve, piso tercero, hija legitima de D. José Garcia, jornalero, natural de Capileira y de Dª. Maria Surroca, natural de Sadernas, casados en la parroquia de la Merced segun consta. Se le pusieron por nombres: Balbina, Montserrat, Marcelina. Abuelos paternos: D. José, natural de Capileira y Dª. Francisca Garaluz, natural de Notaes, difuntos. Maternos: D. Jaime, difunto y Dª. Maria Parret, naturales de Setcasas. Padrinos: D. Juan Batet de Barcelo, casado, sastre, natural de Valls y Dª. Justa Surroca, soltera, natural de Puigarnol. En fe de lo cual lo firmo fecha ut supra.

[signature]

2269
Raurell
y
Estapé.

En Barcelona á nueve de Junio de mil ochocientos noventa. Yo el infrascrito Domero de esta Sta. Iglesia Catedral Basílica bauticé solemnemente á una niña que nació el treinta de Mayo último en Gracia, calle Matilde, número once, piso primero, hija legitima de D. José Raurell jornalero, natural de Tarragona y de Dª. Maria Estapé, natural de Gracia, casados

en la parroquia de San Juan de Gracia segun consto. Se le pusieron por nombres: Adelina, Ana, Fernanda. Abuelos paternos: D. Pedro, difunto y Da. Ana Bartoli, naturales de Tarragona. Maternos D. Rafael, difunto, natural de San Quirico de Tarrasa y Da. Josefa Mas, natural de San Martin Sarroca. Padrinos: D. Pedro Fontbona, jornalero, natural de Tarragona y Da. Francisca Estapé, natural de Gracia casados. En fe de lo cual lo firmo fecha ut supra.

Franco. de A. Molina Vda. a Mro. Dom.

2270
Casulleras y Calbet.

En Barcelona á diez de Junio de mil ochocientos noventa. Yo el infrascrito Domero de esta Sta. Iglesia Catedral Basilica bauticé solemnemente á un niño que nació el ocho del actual en la calle Diputacion número ciento noventa, entresuelo, hijo legítimo de D. Juan Casulleras, depen[illegible] y de Da. Dolores Calbet, naturales de Valls, casados en la parroquia de San Antonio de la misma ciudad segun dijeron. Se le pusieron por nombres: Luis, Francisco, Salustiano. Abuelos paternos: D. Antonio, de comercio y Da. Raimunda Torné, difuntos

naturales de Valls. Maternos: D. Miguel y Da. Teresa Trenchs, difuntos, naturales de Valls. Padrinos: D. Juan Casulleras, soltero, estudiante, natural de Valls y Da. Isabel Noga, casada, natural de Tarragona. En fe de lo cual lo firmo fecha ut supra.

Franco. de A. Molina Vda. a Mro. Dom.

2271
Milá y Barrachina.

En Barcelona á once de Junio de mil ochocientos noventa. Yo el infrascrito Domero de esta Sta. Iglesia Catedral Basilica bauticé solemnemente á un niño que nació el cuatro del actual en San Gervasio de Cassolas, calle la Forja, número catorce, bajos, hijo legítimo de D. Jaime Milá, del comercio, natural de Olesa de Bonesvalls y de Da. Luisa Barrachina, natural de Ricla, casados en la parroquia de la Bonanova segun consto. Se le pusieron por nombres: Jaime, Antonio, Gervasio. Abuelos paternos: D. Magin, difunto y Da. Rosa Rios, naturales de Olesa de Bonesvalls. Maternos: D. Hermenegildo, difunto, natural de Alcañiz y Da. Tomasa Lahuerta

natural de Riela. Padrinos: D. Antonio Forova, del comercio, natural de Vallirana y Dª Cecilia Pujadas natural de Corró de Vall, casados. En fe de lo cual lo firmo fecha ut supra.

Fran.co de A. Vedrina Tolsa Pbro. Domro.

2272
Pellicer y Cañellas.

En Barcelona á once de Junio de mil ochocientos noventa. Yo el infrascrito Domero de esta Sta. Iglesia Catedral Basílica bauticé solemnemente á una niña que nació el tres del actual en la calle Monument de San Pedro, número dos, piso primero, hija legítima de D. Alberto Pellicer, del comercio, natural de Olot y de Dª Teresa Cañellas, natural de Barcelona, casados en la parroquia de San Francisco de Paula segun dijeron. Se le pusieron por nombres: Clotilde, Antonia, Teresa. Abuelos paternos: D. Nicolás, del comercio y Dª Ana Castanys, naturales de Olot. Maternos: D. Antonio, del comercio, natural de Barcelona y Dª Josefa Puyol, natural de Olot. Padrinos: D. Antonio Cañellas, del comercio, natural de Barcelona y Dª Teresa Pellicer, natural de Olot, solteros. En fe de lo cual lo firmo fecha ut supra.

Fran.co de A. Vedrina Tolsa Pbro. Domro.

2273
Incognita.

En Barcelona á once de Junio de mil ochocientos noventa. Yo el infrascrito Domero de esta Sta. Iglesia Catedral Basilica bauticé solemnemente á una niña que nació el treinta y uno de Enero del corriente año en la calle de Sta. Madrona, número cuatro, piso segundo, hija de padres desconocidos. Se le pusieron por nombres: Maria de la Encarnacion, Juana, Petra. Padrinos: D. Pedro Nins, casado, capitan de infanteria, natural de Valladolid y Dª Encarnacion Sala, soltera, natural de Madrid. En fe de lo cual lo firmo fecha ut supra.

Fran.co de A. Vedrina Tolsa Pbro. Domro.

2274
Barbosa y Crosas.

En Barcelona á doce de Junio de mil ochocientos noventa. Yo el infrascrito Domero de esta Sta. Iglesia Catedral Basilica bauticé solemnemente á un niño que nació el primero del actual en la calle Lealtad, número tres, bajos, hijo legítimo de D. José Barbosa, natural de Barcelona y de Dª Joaquina Crosas, natural de Palafolls (Gerona), casados en la parroquia de Sta Maria

del Mar segun consto. Se le pusieron por nombres: Juan, José, Isidro. Abuelos paternos: D. Magin y Dª. Rosa Ribera, difuntos, naturales de Barcelona. Maternos: D. Juan y Dª. Teresa Monjuió, naturales de Palafrugell. Padrinos: D. Juan Vergés, jornalero, y Dª. Emilia Serra, casados, naturales de Barcelona. En fé de lo cual lo firmo fecha ut supra.

Francisco de A. Codina Vilar Vic. Domr.

2275 González y Boy.

En Barcelona á doce de Junio de mil ochocientos noventa. Yo el infrascrito Domero de esta Sta. Iglesia Catedral Basílica bauticé solemnemente á un niño que nació el treinta y uno de Mayo último en la calle Puerta Nueva, número sesenta y uno, entresuelo, hijo legítimo de D. Fernando González, natural de Sabero y de Dª. Isabel Boy, natural de Barcelona, casados en la parroquia de San Pedro segun consto. Se le pusieron por nombres: José, Fernando, Baltasar, Facundo. Abuelos paternos: D. José y Dª. Ana Flores, difuntos, naturales de Sabero. Maternos: D. Luis, natural de Villasecà y Dª. Antonia Rosales, natural de Barcelona, difuntos. Padrinos: D. José ...

barbero, natural de la Garriga y Dª. Consuelo Antolí, natural de Alcoy, casados. En fe de lo cual lo firmo fecha ut supra.

Francisco de A. Codina Vilar Vic. Domr.

2276 Rosel y Lorca.

En Barcelona á doce de Junio de mil ochocientos noventa. Yo el infrascrito Domero de esta Sta. Iglesia Catedral Basílica bauticé solemnemente á un niño que nació el treinta y uno de Mayo último en la Barceloneta, calle de Sta. Clara, número cuarenta y nueve, piso segundo, hijo legítimo de D. José Rosel, confitero, natural de Lorca y de Dª. Elisa Lorca, natural de Cartagena, casados en la parroquia de San Diego de Cartagena ~~segun dijeron~~. Se le pusieron por nombres: Ramon, Mario, Eliseo, Francisco, Jesus. Abuelos paternos: D. Gregorio, difunto y Dª. Isabel Martinez, naturales de Lorca. Maternos: D. Juan y Dª. Dolores Garcia, difuntos, naturales de Cartagena. Padrinos: D. Francisco Fernandez, jornalero, y Dª. Catalina Vera, casados, naturales de Cartagena. En fe de lo cual lo firmo

fecha ut supra.

Franc.co de P. Codina Vda. Ilt. Domero

2277 Incognito

En Barcelona á doce de Junio de mil ochocientos noventa. Yo el infrascrito Domero de esta Sta. Iglesia Catedral Basilica bauticé solemnemente á un niño que nació el diez del actual en la calle Trafalgar número cincuenta, piso tercero, hijo de padres desconocidos. Se le pusieron por nombres: Rafael, Eduardo, Pedro. Fué madrina Dª Agueda Carreras, viuda, natural de Mayols. En fe de lo cual lo firmo fecha ut supra.

Franc.co de P. Codina Vda. Ilt. Domero

Zidaurreta y Gorii
2278
~~Incognita~~.
Dª Mancia Zidaurreta Gorii, solte[illegible] de Irun, navarra. Abuelos maternos: D. Martin y Dª Estefania, consortes, naturales de Irun y de Arraiza, respectivamente. [illegible] 24 Enero 1909.
[illegible]
Casó con D. Joaquin Herrera Gorri el dia 14 de abril 1909 en la parroquia

En Barcelona á doce de Junio de mil ochocientos noventa. Yo el infrascrito Domero de esta Sta. Iglesia Catedral Basilica bauticé solemnemente á una niña que nació el [illegible] del actual en la calle Nótegés, número catorce, piso tercero, hija de ~~padres desconocidos~~. Se le pusieron por nombres: Francisca, Dolores, Carmen. Padrinos: D. Francisco Sabaté, viudo, [illegible] natural de Montroig y Dª Ana Martinez, [illegible] natural de Gerona. En fe de lo cual lo firmo fecha ut supra.

Franc.co de P. Codina Vda. Ilt. Domero

2279 Viñals y Forment.
Casó con [illegible] Perijoan, con [illegible] 2 de agosto 1932 [illegible] Vall[illegible]

En Barcelona á trece de Junio de mil ochocientos noventa. Yo el infrascrito Domero de esta Sta. Iglesia Catedral Basilica bauticé solemnemente á una niña que nació el dos del actual en la calle Baños, número ocho, entresuelo, hija legítima de D. Antonio Viñals, propietario, natural de Hospitalet y de Dª Eulalia Forment, natural de Prat, casados en la parroquia de Sta. Eulalia de Hospitalet, según dijeron. Se le pusieron por nombres: Antonia, Dolores, Josefa. Abuelos paternos: D. Juan, difunto y Dª Dolores Codina, naturales de Hospitalet. Maternos: D. Isidro y Dª Madrona Monés, difuntos, naturales de Prat. Padrinos: D. Baldomero Riera, soltero, militar y Dª Inés Riera, casada, naturales de Mataró. En fe de lo cual lo firmo fecha ut supra.

Franc.co de P. Codina Vda. Ilt. Domero

2280 André y Volist.

En Barcelona á catorce de Junio de mil ochocientos noventa. Yo el infrascrito Domero de esta Sta. Iglesia Catedral Basilica bauticé solemnemente á una niña que na-

ció el diez y seis de Mayo último en la calle de la Princesa, número sesenta y uno, entresuelo, hija légitima de D. Francisco André del comercio, natural de Alger (Africa) y de Dª. Luisa Molist, natural de Barcelona, casados en la parroquia de San Cucufate segun dijeron. Se le pusieron por nombres: Mercedes, Melanie, Camila, Rosa. Abuelos paternos: D. Alejo, difunto, natural de San Thiberi (Francia) y Dª. Celestina Marquier, natural de Vias (Francia) Maternos: D. Jaime, hojalatero y Dª. Joaquina Andreu, naturales de Barcelona. Padrinos: D. Joaquin Andreu, cochero, viudo, natural de Barcelona y Dª. Melanie Kruyt, viuda, natural de Deum Ponts, representada por la abuela materna.

Franᶜᵒ de P. Medina Vdo de Sta Dom.

2281
Cortés
y
Lopez.

En Barcelona á catorce de Junio de mil ochocientos noventa. Yo el infrascrito Domero de esta Sta. Iglesia Catedral Basilica bauticé solemnemente á una niña que nació el dos del actual en la calle Aurias Mont. Cuartel de la Guardia Civil, hija legítima de D. Claudio Cortés. Guardia Civil, natural de Alcarraz y de Dª. Felipa Lopez, natural de Fresnillo, casados en la parroquia castrense de la Guardia Civil segun consta. Se le pusieron por nombres: Marcelina Encarnacion, Carolina. Abuelos paternos: D. Ramon, difunto y Dª. Encarnacion Mañas, naturales de Alcaraz. Maternos: D. Ciriaco, difunto y Dª. Simona Ramiro, naturales de Fresnillo. Padrinos: D. Francisco Sanchez, empleado, natural del Ballestero y Dª. Gumersinda Seiste, natural de Cuenca de Campos, casados. En fe de lo cual lo firmo fecha ut supra.

Franᶜᵒ de P. Medina Vdo de Sta Dom.

2282
Carbonean
y
Font.

En Barcelona á catorce de Junio de mil ochocientos noventa. Yo el infrascrito Domero de esta Sta. Iglesia Catedral Basilica bauticé solemnemente á un niño que nació el dos del actual en la calle Alta de San Pedro, número siete, piso quinto, hijo legítimo de D. Juan Carbonean, peinero, natural de Villach (Francia) y de Dª. Emilia Font, natural de Barcelona, casados en la parroquia de San Francisco de Pau-

la segun consta. Se le pusieron por nombres José, Enrique, Gerardo. Abuelos paternos D. Juan Batista, difunto, natural de Villach (Francia) y D.ª Maria Moreran, natural de Canterruga (Francia). Maternos: D. Francisco, difunto y D.ª Dolores Palmada, naturales de Mataró. Padrinos: D. José Font, artista, natural de Barcelona y D.ª Teresa Pons, natural de Alcover, casados. En fe de lo cual lo firmo fecha ut supra.

Fran.co de P. Molinero Vta. Ab. Dom.

2283
Fontdecaba
y
Graells.

En Barcelona á catorce de Junio de mil ochocientos noventa. Yo el infrascrito Domero de esta Sta. Iglesia Catedral Basílica bauticé solemnemente á un niño que nació el cinco del actual en la Montaña de Monjuich, calle de Vista Alegre, número once, tienda, hijo legítimo de D. Antonio Fontdecaba, jornalero y de D.ª Carmen Graells, naturales de Barcelona, casados en la parroquia de San Pablo segun consta. Se le pusieron por nombres: Antonio, Baldomero, José. Abuelos paternos: el abuelo desconocido y D.ª Francisca Fontdecaba, natural de Barcelona. Maternos: D. Vicente, carpintero y D.ª Ignacia Nicté, naturales de Barcelona. Padrinos: D. Baldomero Sanchez, viudo, cervecero y D.ª Ignacia Fontdecaba, naturales de Barcelona. En fe de lo cual lo firmo fecha ut supra.

Fran.co de P. Molinero Vta. Ab. Dom.

2284
Font
y
Garriga.

En Barcelona á catorce de Junio de mil ochocientos noventa. Yo el infrascrito Domero de esta Sta. Iglesia Catedral Basílica bauticé solemnemente á una niña que nació el cuatro del actual en la calle de Cantarantana, número veinte y ocho, piso segundo, hija legítima de D. Antonio Font, cerrajero, natural de Mataró y de D.ª Magdalena Garriga, natural de Barcelona, casados en la parroquia de la Concepcion segun consta. Se le pusieron por nombres: Antonia, Claudia, Francisca. Abuelos paternos. D. Francisco, empleado, natural de Requit y D.ª Antonia Cuscó, difunta, natural de Barcelona. Maternos: D. Jacinto, jornalero, natural de Barcelona y D.ª Rita Rigall, natural de Bantalló. Padrinos: los abuelos paterno y materna. En fe de lo cual lo firmo fe-

cha ut supra.

Fran.co de P. Vedina Vot.io Ilmo Dom.

2285 Iter y Riba.

En Barcelona á catorce de Junio de mil ochocientos noventa. Yo el infrascrito Domero de esta Sta Iglesia Catedral Basílica bauticé solemnemente á una niña que nació el treinta de Mayo último en la calle de Borrell, número ciento veinte y ocho, piso segundo: hija legítima de D. Rafael Iter, jornalero, natural de Llansá y de Da. Magdalena Riba, natural de Barcelona, casados en la parroquia de la Merced según consta. Se le pusieron por nombres: Juan Francisco Rafael. Abuelos paternos: D. Juan, jornalero y Da. Cristina Xaubet, naturales de Llansá. Maternos: D. Francisco, fabricante, natural de Viella y Da. Magdalena Granollers, natural de Llansá. Padrinos: D. Juan Iter, soltero, confitero, natural de Llansá y la abuela materna. En fe de lo cual lo firmo fecha ut supra.

Fran.co de P. Vedina Vot.io Ilmo Dom.

En Barcelona á catorce de Junio de mil ochocientos noventa. Yo el infrascrito Domero de esta Sta. Iglesia Catedral Basílica

2286 Jordana y Lleonart.

bauticé solemnemente á una niña que nació el veinte y nueve de Mayo último en la calle Consejo de Ciento, número trescientos sesenta y dos, piso segundo, hija legítima de D. Ramon Jordana, del comercio, natural de Barcelona y de Da. Ramona Lleonart, natural de Gracia, casados en la parroquia de San Jaime según consta. Se le pusieron por nombres: Francisca de Paula, Andrea, Juliana, Antonia. Abuelos paternos: D. Francisco, difunto y Da. Juliana Garen, naturales de Barcelona. Maternos: D. Andres, médico-cirujano, natural de Tarrega y Da. Antonia Casanovas, natural de Breda. Padrinos: los abuelos materno y paterna. En fe de lo cual lo firmo fecha ut supra.

Fran.co de P. Vedina Vot.io Ilmo Dom.

2287 Margarit y Duran.

En Barcelona á catorce de Junio de mil ochocientos noventa. Yo Dr. D. Juan Codina, Dignidad de Arcipreste de esta Sta Iglesia Catedral Basilica, con asistencia del Domero de semana, bauticé solemnemente á una niña que nació el ocho del actual en la calle

de Sta. Ana, número cuatro, piso segundo, hija legítima de D. Adrian Margarit, Notario, natural de Barcelona y de Dª. Antonia Duran natural de la misma ciudad, casados en la parroquia de Santa Ana segun consta. Se le pusieron por nombres: Francisca de Paula, Antonia, Juana. Abuelos paternos: D. Domingo, traductor, natural de Calatayud y Dª. Francisca Coll, natural de Palamós. Maternos: D. Manuel, difunto y Dª. Josefa Monér, naturales de Barcelona. Padrinos: D. Luis Duran, soltero, del comercio, natural de Barcelona y la abuela paterna. En fe de lo cual lo firmo fecha ut supra. = Enmdo. = Ldo. = Santa Ana = valen.

Juan Codina

2288
Polo
y
Mezquida.

En Barcelona á catorce de Junio de mil ochocientos noventa. Yo el infrascrito Domero de esta Sta. Iglesia Catedral Basílica bauticé solemnemente á un niño que nació el veinte y dos de Mayo último en la calle Cortes, número ciento setenta y cuatro, piso primero, hijo legítimo de D. Enrique Polo, del comercio, natural de San Sebastian y de Dª. Dolores Mezquida, natural de Palma de Mallorca, casados en la parroquia de San Nicolás de Palma segun consta. Se le pusieron por nombres: Enrique, Marcelo, Emilio, Prito. Abuelos paternos: D. José, del comercio, natural de Zafra y Dª. Manuela Gomez natural de Madrid. Maternos: D. Antonio, retirado, natural de Palma y Dª. Agueda Ureta, natural de Bilbao. Padrinos: D. José Polo, estudiante, natural de Palma y Dª. Dolores Rodriguez, natural de Barcelona, solteros. En fe de lo cual lo firmo fecha ut supra.

Franco. de P. Codina, Pbro. [illegible]

2289.
Guinjó
y
Cortés.

En Barcelona a quince de Junio de mil ochocientos noventa. Yo el infrascrito Domero de esta Sta. Iglesia Catedral Basílica bauticé solemnemente á una niña que nació el doce del actual en esta ciudad calle de San Miguel, número ochenta y siete, piso cuarto, hija legítima de D. Juan Guinjó, jornalero, natural de Barcelona y de Dª. Manuela Cortés, natural de Caspe, casados en la parroquia de San Miguel del Puerto segun dijeron. Se le pusieron por nombres: Concepcion, Angela, Teresa. Abue-

los paternos: D. José, difunto, natural de Manresa y Dª Francisca Boleda, natural de Reus. Maternos: D. Vicente, labrador y Dª Teresa Poblador, naturales de Caspe. Padrinos: D. Joaquin Bosch, cerrajero, natural de Rubí y Dª Concepcion Paradell, natural de Sans, solteros. En fe de lo cual lo firmo fecha ut supra.

Franº de P. Medina Tobía Pbro. Domº

2290
Palou
y
Salgot.

En Barcelona á catorce de Junio de mil ochocientos noventa. Yo el infrascrito Domero de esta Sta Iglesia Catedral Basilica bauticé solemnemente á un niño que nació el diez del actual en la calle Basa de San Pedro, número treinta y dos, piso segundo, hijo legítimo de D. Jacinto Palou, del comercio y de Dª Joaquina Salgot, naturales de Barcelona, casados en la parroquia de San Pedro de las Puellas segun consta. Se le pusieron por nombres: José, Enrique, Jacinto. Abuelos paternos: D. José, difunto, natural de Berga y Dª Maria de los Angeles Oller, natural de Manresa. Maternos: D. José, difunto, natural de Barcelona y Dª Joaquina Gros, natural de Manresa. Padrinos: D. Alfonso Palou, del comercio y Dª Concepcion Salgot, solteros, naturales de Barcelona. En fe de lo cual lo firmo fecha ut supra.

Franº de P. Medina Tobía Pbro. Domº

2291.
Siquier
y
Rin.

En Barcelona á catorce de Junio de mil ochocientos noventa. Yo el infrascrito Domero de esta Sta Iglesia Catedral Basilica bauticé solemnemente á un niño que nació el veinte y dos de Mayo último en la calle Marques del Duero, número diez, piso primero; hijo legítimo de Dn Casimiro Siquier, del comercio y de Dª Maria Rin, naturales de Barcelona, casados en la parroquia de San Agustin segun dijeron. Se le pusieron por nombres: Estanislao, Casimiro, Emilio, Leopoldo, Mariano. Abuelos paternos: D. Gabriel, del comercio, natural de Mallorca y Dª Luisa Pibes, natural de Barcelona. Maternos. Dn Pedro, del comercio, natural de Cardona y Dª Maria Villaró, natural de Capellades. Padrinos: Dn Estanislao Rin, soltero, del comercio, natural de Cardona y Dª Teresa Ulis-

na, casada, natural de Marsella. En fe de lo cual lo firmo fecha ut supra.

Fran.co de P. Codina Vall. Sta. Domi.

2292
Sala
y
Alen.

En Barcelona á catorce de Junio de mil ochocientos noventa. Yo el infrascrito Domero de esta Sta. Iglesia Catedral Basílica bauticé solemnemente á un niño que nació el once del actual en la calle Diputacion, número cuatrocientos cuarenta y uno, piso primero, hijo legítimo de D. Juan Salar del comercio y de D.a Mercedes Alen, naturales de Barcelona casados en la parroquia de Belen segun dijeron. Se le pusieron por nombres: Juan Andrés, Bernabé. Abuelos paternos: D. José, difunto, natural de Vilanova de Meya y D.a Francisca Mir, natural de [illegible] Maternos: D. Andres, catedratico, natural de Tarragona y D.a Julia Masanet, natural de Barcelona. Padrinos: D. José Alen, [illegible] Ayudante, natural de Tarragona y D.a Pilar Alen, natural de Barcelona, solteros. En fe de lo cual lo firmo fecha ut supra.

Fran.co de P. Codina Vall. Sta. Domi.

2293.
Anguera
y
Carreras.

En Barcelona á quince de Junio ~~de mil ochocientos noventa~~. Yo el infrascrito Domero de esta Sta. Iglesia Catedral Basílica bauticé solemnemente á una niña que nació el seis del actual en la calle de Cortes, hija legítima de D. Juan Anguera, empleado, natural de Espluga de Francolí y de Teresa Carreras, natural de Montblanch, casados en la parroquia de Nuestra Señora de los Angeles segun consto. Se le pusieron por nombres: Enriqueta, Antonia, Juana. Abuelos paternos: D. Juan difunto, natural de Espluga de Francolí y D.a Catalina Serret, natural de Picamoixons. Maternos: D. José, labrador y D.a Josefa Bosch, naturales de Montblanch. Padrinos: D. Emilio Boada, empleado, natural de Málaga y D.a Antonia Vives, natural de Gracia, casados. En fe de lo cual lo firmo fecha ut supra.

Fran.co de P. Codina Vall. Sta. Domi.

En Barcelona á quince de Junio de mil ochocientos noventa. Yo el infrascrito

2294
Bosch
y
Garriga.

Domero de esta Sta Iglesia Catedral Basílica bauticé solemnemente á un niño que nació el mismo dia en la Barceloneta calle Concepcion, número cuarenta y seis, piso segundo, hijo legítimo de D. José Bosch, empleado y de Dª. Maria Garriga, naturales de Sta Coloma de Farnés, casados en la parroquia del mismo pueblo segun dijeron. Se le pusieron por nombres: Joaquin José Narciso. Abuelos paternos: D. Pedro y Dª. Clara Serrá, difuntos, naturales de Sta. Coloma de Farnés. Maternos: D. Jose, difunto y Dª. Francisca Teriadó, naturales de Sta Coloma de Farnés. Padrinos: D. Joaquin Garriga, del comercio y Dª. Dolores Bosch, solteros, naturales de Sta Coloma de Farnés. En fe de lo cual lo firmo fecha ut supra. S- [illegible]

Franco. de A. Vodiner Vlra. Pbro. Domero

2295
Brugues
y
Mercader.

En Barcelona á quince de Junio de mil ochocientos noventa. Yo el infrascrito Domero de esta Sta. Iglesia Catedral Basílica bauticé solemnemente á un niño que nació el siete del actual en la calle Pou de la Creu, número veinte y ocho, piso tercero, hijo legítimo de D. Ramon Brugués, zapatero, natural de Rosas y de Dª. Maria Mercader, natural de Torroella de Montgrí, casados en la parroquia de Sta. Maria del Mar segun consta. Se le pusieron por nombres: Arturo, Baudilio, Ramon. Abuelos paternos: D. Juan, jornalero y Dª. Rosa Berta, naturales de Rosas. Maternos: D. Baudilio, difunto y Dª. Maria Coll, naturales de Torroella de Montgrí. Padrinos: el abuelo paterno y Dª. Dolores Brugués, soltera, natural de Rosas. En fe de lo cual lo firmo fecha ut supra.

Franco. de A. Vodiner Vlra. Pbro. Domero

2296
Camapusada
y
Guillem.

En Barcelona á quince de Junio de mil ochocientos noventa. Yo el infrascrito Domero de esta Sta. Iglesia Catedral Basílica bauticé solemnemente á un niño que nació el siete del actual en la calle Ferlandina, número diez y ocho, piso cuarto, hijo legítimo de D. José Camapusada, zapatero, natural de Terrés y de Dª. Isabel Guillem, natural de Barcelona, casados

en la parroquia de los Stos Justo y Pastor segun consto. Se le pusieron por nombres Eusebio, José, Juan. Abuelos paternos: D. Jaime, albañil, natural de Villosell y Dª Paula Gili, natural de Terrés. Maternos: D. José, empleado, natural de Barcelona y Dª Julita Cervera, natural de Sarrita. Padrinos: D. Eusebio Mallart, zapatero, natural de Barcelona y Dª Francisca Comaposada, natural de Terrés, solteros. En fe de lo cual lo firmo fecha ut supra.

Fran. de A. Vediner Valls Pbro. Dom.

2297 Cosinas y Garcia

En Barcelona á quince de Junio de mil ochocientos noventa. Yo el infrascrito Domero de esta Sta. Iglesia Catedral Basilica bauticé solemnemente á un niño que nació el veinte y cinco de Mayo último en la calle de Caspe, número noventa y nueve entresuelo, hijo legítimo de D. José Cosinas del comercio, natural de Alhavia y de Dª Filomena Garcia, natural de Mesegar, casados en la parroquia de la Asuncion de Villacañas, segun dijeron. Se le pusieron por nombres: Eduardo, Juan, Gregorio. Abuelos paternos: D. Juan, difunto, natural de San Baudilio de Llobregat y Dª Concepcion Gonzalez, natural de Granada. Maternos: D. Juan, difunto, natural de Cunchillos y Dª Isabel Sanchez, natural de Cerralvo. Padrinos: D. Mariano Garcia casado, periodista y Dª Matilde Garcia, soltera, naturales de Mesegar. En fe de lo cual lo firmo fecha ut supra.

Fran. de A. Vediner Valls Pbro. Dom.

2298 Capdevila y Casas.

En Barcelona á quince de Junio de mil ochocientos noventa. Yo el infrascrito Domero de esta Sta. Iglesia Catedral Basilica bauticé solemnemente á una niña que nació el ocho del actual en San Martin de Provensals, Carretera de Mataró número doscientos sesenta y seis, piso primero, hija legítima de D. Pedro Capdevila, cerrajero, natural de Solsona y de Dª Carmen Casas, natural de Vilanueva y Geltrú, casados en la parroquia de los Angeles segun consto. Se le pusieron por nombres: Mercedes, Carmen, Carolina. Abuelos paternos: D. José, difunto, natu-

ral de Solsona y D.ª Ignacia Masons, natural de Tárrega. Maternos: D. Pedro, jornalero, natural de Barcelona y D.ª Carmen Serra, natural de Villanueva y Geltrú. Padrinos: D. Pedro Casas, casado, [illegible], natural de Barcelona y la abuela paterna. En fe de lo cual lo firmo fecha ut supra.

Fran.co de S. Valentina Vol.r Pbro. Domero

2299. Claramunt y Olivé

En Barcelona á quince de Junio de mil ochocientos noventa. Yo el infrascrito Domero de esta Sta. Iglesia Catedral Basílica bauticé solemnemente á una niña que nació el nueve del actual en la calle del Sto. Cristo, número sesenta y tres tienda, hija legítima de D. José Claramunt, jornalero, natural de Gracia y de D.ª Josefa Olivé, natural de San Quintín de Mediona, casados en la parroquia de Sta. María de San[illegible] segun consto. Se le pusieron por nombres: Agustina, Eulalia, Lidia. Abuelos paternos: D. Bartolomé, difunto natural de Igualada y D.ª Joaquina Cornet, natural de Badalona. Maternos D. Pablo, jornalero y D.ª Rosa Solucia, naturales de San Quintín. Padrinos: D.n Gabriel Claramunt, jornalero, natural de Barcelona y D.ª Agustina Claramunt, natural de Sant[illegible], solteros. En fe de lo cual lo firmo fecha ut supra.

Fran.co de S. Valentina Vol.r Pbro. Domero

2300. Domenech y Sanny.

En Barcelona á quince de Junio de mil ochocientos noventa. Yo el infrascrito Domero de esta Sta. Iglesia Catedral Basílica bauticé solemnemente á un niño que nació el seis del actual en la calle de Valencia, número doscientos setenta y cuatro, piso cuarto, hijo legítimo de D. Eugenio Domenech, albañil, natural de Martorell y de D.ª Francisca Sanny, natural de Menarguens, casados en la parroquia de Sta. Ana segun consto. Se le pusieron por nombres: Francisco, Antonio, Salvador. Abuelos paternos: D. Francisco y D.ª Gertrudis Font, difuntos, naturales de Martorell. Maternos: D. Ignacio, difunto, natural de Bataxxi y D.ª Magdalena Garrofé, natural de Menarguens. Padrinos: D. Francisco Domenech, casado

arriero, natural de Martorell y Dª. Antonia Garrofé viuda, natural de Menarguens. En fe de lo cual lo firmo fecha ut supra.

Franᶜᵒ. de P. Cadina Tolrá Pbro. Ecmo.

2301
Farré
y
Serra.

En Barcelona á quince de Junio de mil ochocientos noventa. Yo el infrascrito Ecónomo de esta Sta. Iglesia Catedral Basílica bauticé solemnemente á una niña que nació el ocho del actual en la calle de Valencia, número noventa y ocho piso primero, hija legítima de D. Luis Farré, fondista, natural de Barcelona y de Dª. María Serra, natural de Talarn, casados en la parroquia de Sta. María del Mar segun consta. Se le pusieron por nombres: Luisa, Antonia, María. Abuelos paternos: D. Francisco y Dª. Josefa Claveró, difuntos, naturales de Palau de Noguera. Maternos: D. Antonio, natural de Talarn y Dª. Teresa Serna, natural de Espluga Freda, difuntos. Padrinos: D. Ramon Fornells, fondista, natural de Abará y Dª. Luisa Serra, natural de Talarn solteros. En fe de lo cual lo firmo fecha ut supra.

Franᶜᵒ. de P. Cadina Tolrá Pbro. Ecmo.

2302
Ferrer
y
Pujol.

En Barcelona á quince de Junio de mil ochocientos noventa. Yo el infrascrito Ecónomo de esta Sta. Iglesia Catedral Basílica bauticé solemnemente á una niña que nació el cinco del actual en la calle de San Antonio Abad, número veinte y dos, entresuelo, hija legítima de D. Pedro Ferrer, tabernero, natural de Sta María de Miralles y de Dª. Elisa Pujol, natural de Barcelona, casados en la parroquia de Sta. Madrona segun consta. Se le pusieron por nombres: María de la Asuncion, Elisa, Cristina. Abuelos paternos: D. Francisco, difunto, natural de San Quintin de Mediona y Dª. María Viví, natural de Sta. María de Miralles. Maternos: D. Pedro, lampista y Dª. Cristina Torrens, difunta, naturales de Barcelona. Padrinos: los abuelos materno y paterna. En fe de lo cual lo firmo fecha ut supra.

Franᶜᵒ. de P. Cadina Tolrá Pbro. Ecmo.

En Barcelona á quince de Junio de mil ochocientos noventa. Yo el infrascrito Ecónomo de esta Sta. Iglesia Catedral Ba-

2303 Garriga y Pujol.

-silica bauticé solemnemente á un niño que nació el cinco del actual en la calle Manso, número cuarenta y nueve, piso tercero, hijo legítimo de D. Francisco Garriga delineante, natural de Folgarolas y de Dª. Rosa Pujol, natural de Barcelona casados en la parroquia de Sta. Madrona segun consto. Se le pusieron por nombres: José Maria, Pedro, Francisco Javier. Abuelos paternos: D. Pablo, natural de Folgarolas y Dª. Francisca Moreno, natural de Sugneda, difuntos. Maternos: D. Pedro, lampista, natural de Barcelona y Dª. Cristina Torrents, difunta, natural de Barcelona. Padrinos: D. Baltasar Garriga, viudo, fabricante, natural de Vich y Dª. Carmen Plá, casada, natural de Gracia. En fe de lo cual lo firmo fecha ut supra.

Fran.co de P. Codina Vic.o Ad.to Dom.o

2304 Guindulain y Romeu.

En Barcelona á quince de Junio de mil ochocientos noventa. Yo el infrascrito Domero de esta Sta. Iglesia Catedral Basilica bauticé solemnemente á una niña que nació el veinte y cinco de Mayo último en la calle de Bruch, número cuatro, piso primero, hija legítima de D. Federico Guindulain, comerciante, natural de Gracia y de Dª Antonia Romeu natural de Barcelona, casados en la parroquia de San Francisco de Paula segun consto. Se le pusieron por nombres: Maria de la Concepcion, Antonia, Juana. Abuelos paternos: D. Juan, difunto natural de Cardona y Dª. Maria Teresa Larrabeiti, natural de Bilbao. Maternos: D. Francisco, fabricante, natural de Pobla de Claramunt y Dª. Maria Bonastre, difunta, natural de Barcelona. Padrinos: D. Juan Teixidó, estudiante y Dª. Concepcion Romeu, solteros, naturales de Barcelona. En fe de lo cual lo firmo fecha ut supra.

Fran.co de P. Codina Vic.o Ad.to Dom.o

2305 Gran y Sans.

En Barcelona á quince de Junio de mil ochocientos noventa. Yo el infrascrito Domero de esta Sta. Iglesia Catedral Basilica bauticé solemnemente á una niña que nació el treinta y uno de Ma-

yo último en la Plaza Tetuan, número treinta y dos, piso segundo, hija legítima de D. Antonio Gran, jornalero, natural de Barcelona y de Dª. María Antonia Sans, natural de Omellons, casados en la parroquia de Belen segun consta. Se le pusieron por nombres: Josefa, Mercedes, Magdalena. Abuelos paternos: Dn. Juan, cerrajero, natural de Pinedons(?) y Dª. Antonia Noïla(?), natural de Barcelona. Maternos: D. José, labrador, natural de Omells y Dª. Rosa Pallás, natural de Omellons. Padrinos: D. José Grabulosa, del comercio y Dª. Mercedes Gran, casados, naturales de Barcelona. En fe de lo cual lo firmo fecha ut supra.

Fran.co de A. Vetina(?) Pbro. Domo.

2306
Ibañez y Ventura.
c.asó con Dª Pilar Frucón(?) Pacigalupe el 24 Octubre 1926 en Monasterio de Montserrat

En Barcelona á quince de Junio de mil ochocientos noventa. Yo el infrascrito Domero de esta Sta. Iglesia Catedral Basílica bauticé solemnemente á un niño que nació el siete de Junio corriente en la calle Ferlandina, número veinte y dos, piso tercero, hijo legítimo de D. José Ibañez, jornalero, natural de Fuentes de Ayodar y de Dª. María Ventura, natural de Barcelona casados en la parroquia de los Angeles segun consta. Se le pusieron por nombres: Eugenio, Vicente, Sabiano. Abuelos paternos: D. José, difunto, natural de Sendiche(?) y Dª. Vicenta Gil, natural de Fuentes de Ayodar. Maternos: D. Marcelino, difunto y Dª. Narcisa Solá, naturales de Barcelona. Padrinos: D. Eugenio Ibañez, casado, jornalero, natural de Fuentes de Ayodar y la abuela materna. En fe de lo cual lo firmo fecha ut supra.

Fran.co de A. Vetina(?) Pbro. Domo.

2307
Junquera y Bañó.

En Barcelona á quince de Junio de mil ochocientos noventa. Yo el infrascrito Domero de esta Sta. Iglesia Catedral Basílica bauticé solemnemente á un niño que nació el trece del actual en la calle de Roca, número nueve, piso segundo, hijo legítimo de D. Eladio Junquera, jornalero, natural de Pozuelo de Zavara(?) y de Dª. María de la Consolación Bañó, natural de Valencia, casados en la parroquia de San José, segun

dijeron. Se le pusieron por nombres: Domingo, Baltasar. Abuelos paternos: D. Domingo, jornalero y Dª. María Teresa Palacios, naturales de Pozuelo. Maternos: D. Baltasar, difunto y Dª. María Teresa Barberá, naturales de Bocairente. Padrinos: D. Domingo Palacios, soltero, jornalero, natural de Marquide y la abuela materna. En fe de lo cual lo firmo fecha ut supra.

Franc.co de P. Medina, Pbro. Domº.

2308
Mora y Blaje.

En Barcelona á quince de Junio de mil ochocientos noventa. Yo el infrascrito Domero de esta Sta. Iglesia Catedral Basílica bauticé solemnemente á una niña que nació el doce del actual en la Barceloneta, calle Sevilla, número tres, piso primero, hija legítima de D. Joaquín Mora, jornalero y de Dª. Emilia Blaje, naturales de Barcelona, casados en la parroquia de San Miguel del Puerto según consta. Se le pusieron por nombres: Antonia, Manuela, Emilia. Abuelos paternos: D. José, difunto, natural de Olesa y Dª. Antonia Porta, natural de Cádiz. Maternos: D. Pelayo, jo-

rnalero y Dª. Eulalia Belluga, naturales de Barcelona. Padrinos: D. Manuel Miguel, escribiente y Dª. Francisca Blaje, solteros, naturales de Barcelona. En fe de lo cual lo firmo fecha ut supra.

Franc.co de P. Medina, Pbro. Domº.

2309
Miralles y Vizcarro.

En Barcelona á quince de Junio de mil ochocientos noventa. Yo el infrascrito Domero de esta Sta. Iglesia Catedral Basílica bauticé solemnemente á un niño que nació el trece del actual en Gracia, calle Pons, número dos, piso primero, hijo legítimo de D. Manuel Miralles, jornalero y de Dª. Angela Vizcarro, naturales de Ulldecona, casados en la parroquia de la Concepción según consta. Se le pusieron por nombres: Bartolomé, Fermín, Juan. Abuelos paternos: D. Manuel y Dª. Francisca Querol, difuntos, naturales de Ulldecona. Maternos: D. Vicente, difunto y Dª. Josefa Bel, naturales de Ulldecona. Padrinos: D. Bartolomé Campreciós, casado, jornalero, natural de Esplugas de Llobregat y Dª. Dolores Colominas, soltera.

natural de Gerona. En fe de lo cual lo firmo fecha ut supra.

Fran.co de P. Colina Vda. Pbro. Dom.

2310 Massó y Soler

En Barcelona á quince de Junio de mil ochocientos noventa. Yo el infrascrito Domero de esta Sta. Iglesia Catedral Basílica bauticé solemnemente á una niña que nació el nueve del actual en el Pueblo Nuevo, calle Mayor, número ciento cuatro, tienda, hija legítima de D. Baldomero Massó, cerrajero y de Da. Dolores Amparo Soler, naturales de Barcelona, casados en la parroquia de San Francisco de Paula segun digesto. Se le pusieron por nombres: Concepcion, Dolores, Tecla. Abuelos paternos: D. Simon, cerrajero y Da. Tecla Dalaigua, difunta, naturales de Figueras. Maternos: D. José, jornalero, natural de Montortal y Da. Dolores Solvés, natural de Játiva. Padrinos: D. Francisco Soler, soltero, jornalero natural de Alcoy y Da. Concepcion Soler casada, natural de Valencia. En fe de lo cual lo firmo fecha ut supra.

Fran.co de P. Colina Vda. Pbro. Dom.

En Barcelona á quince de Junio de mil ochocientos noventa. Yo el infrascrito Domero de esta Sta. Iglesia Catedral Basílica bauticé solemnemente á un niño que nació el treinta de Mayo último en la Barceloneta, calle de San Rafael, número veinte y uno, piso primero, hijo legítimo de D. Bernardino Moreno, jornalero, natural de Royo y de Da. Agustina Romo, natural de Alcalá de Chisvert, casados en la parroquia de las Jerónimas segun consta. Se le pusieron por nombres: Matias, Francisco, Fernando. Abuelos paternos: D. Matias, difunto, natural de Baño y Da. Matilde Coriguela, natural de Royo. Maternos: D. Hipólito, difunto, natural de Albenesa y Da. Maria Martinez, natural de Morella. Padrinos: D. Francisco Alvarez, jornalero, natural de Valladolid y Da. Maria Martinez natural de Valdelinares, casados. En fe de lo cual lo firmo fecha ut supra.

2311 Moreno y Romo.

Fran.co de P. Colina Vda. Pbro. Dom.

En Barcelona á quince de Junio de mil ochocientos noventa. Yo el infrascri-

to Domero de esta Sta. Iglesia Catedral Basilica bauticé solemnemente á una niña que nació el tres del actual en la calle de Napoles, número ciento veinte, piso tercero hija legítima de D. Ramon Navarro, impresor, natural de Prat del Compte y de Dª. Concepcion Garcia, natural de Barcelona, casados en la parroquia de San Martin de Provensals segun consta. Se le pusieron por nombres: Josefa, Rosa, Carlota. Abuelos paternos: D. Vicente empleado, natural de Gandesa y Dª. Carlota Tomás, natural de Tortosa. Maternos: D. Pascual, labrador, natural de Corbere y Dª. Josefa Aulasó, natural de Ulldecona. Padrinos: D. Manuel M[illegible], casado, jornalero, natural de Barcelona y Dª. Josefa Aulasó, casada, natural de [illegible]. En fe de lo cual lo firmo fecha ut supra.

2312 Navarro y Garcia

Franco. de P. Codina Tolrá Pbro. Domero.

En Barcelona á quince de Junio de mil ochocientos noventa. Yo el infrascrito Domero de esta Sta. Iglesia Catedral Basilica bauticé solemnemente á un niño que nació el cuatro del actual en la calle de Barrida Blanca, número ciento treinta, piso primero, hijo legítimo de D. Celestino Ortell, jornalero y de Dª. Francisca Monte, naturales de Montanejos, casados en la parroquia de los Angeles segun consta. Se le pusieron por nombres: Raimundo, Manuel, Luis. Abuelos paternos: D. José, jornalero y Dª. Camila Gimenez, naturales de Montanejos. Maternos: D. Melquiades, difunto y Dª. Francisca Navarro, naturales de Montanejos. Padrinos: D. Manuel Martin, casado, jornalero, natural de Balbona y Dª. Rosario Ortell, soltera, natural de Montanejos. En fe de lo cual lo firmo fecha ut supra.

2313 Ortell y Monte.

Franco. de P. Codina Tolrá Pbro. Domero.

2314 Pons y Alié.

En Barcelona á quince de Junio de mil ochocientos noventa. Yo el infrascrito Domero de esta Sta. Iglesia Catedral Basilica bauticé solemnemente á una niña que nació el treinta y uno de Mayo último en la calle Gobernador, número cuatro, piso primero, hija legítima de D. Marce

lino Pons, tapicero, natural de Hostalrich y de Dª Josefa Alié, natural de Gracia, casados en la parroquia de los Stos Justo y Pastor segun consto. Se le pusieron por nombres: Angela, Nieves, Célia. Abuelos paternos: D. Dalmacio, veterinario, natural de Hostalrich y Dª Josefa Riera, difunta, natural de San Celoni. Maternos: D. Jose, difunto, natural de Tarragona y Dª Jacinta Miquels, natural de San Gervasio. Padrinos D. Odon Pons, ebanista, natural de Hostalrich y Dª Josefa Pons, natural de Barcelona, solteros. En fe de lo cual lo firmo fecha ut supra.

Fran.co de P. Molins Vol. a Sta. Eu...

2315
Paluzie
y
Tapias

En Barcelona á quince de Junio de mil ochocientos noventa. Yo el infrascrito Domero de esta Sta. Iglesia Catedral Basilica bauticé solemnemente á una niña que nació el nueve del actual en Gracia, calle Culebra, numero diez y siete, piso primero, hija legitima de D. Pedro Paluzie, empleado, y de Dª Concepcion Tapias, naturales de Barcelona, casados en la parroquia del Carmen segun dijeron. Se le pusieron por nombres: Ramona, Isabel, C...

cepcion. Abuelos paternos: D. Miguel, carpintero, natural de Olot y Dª Victoria Rebber, natural de Lodeva (Francia). Maternos: D. José, difunto, natural de Barcelona y Dª Maria Riera, natural de Coilluire. Padrinos: D. Mauricio Paluzie, viudo, escultor y Dª Ramona Sellarés, casada, naturales de Barcelona. En fe de lo cual lo firmo fecha ut supra.

Fran.co de P. Molins Vol. a Sta. Eu...

2316
Rams
y
Fernandez

En Barcelona á quince de Junio de mil ochocientos noventa. Yo el infrascrito Domero de esta Sta. Iglesia Catedral Basilica bauticé solemnemente á una niña ~~que nació el doce del actual en la~~ calle Mayor, número sesenta, piso segundo, hija legitima de D. Juan Rams, marinero y de Dª Francisca Fernandez, naturales de Pueblo Nuevo del Mar (Valencia), casados en la parroquia de Ntra. Señora del Rosario del mismo pueblo segun consto. Se le pusieron por nombres: Maria, Carmen, Concepcion. Abuelos paternos: D. Vicen-

te, marinero y Dª Carmen Ramt. naturales de Pueblo Nuevo del Mar. Maternos. D. Felipe, marinero, natural de Pueblo Nuevo del Mar y Dª Josefa Roig, natural de Valencia. Padrinos: D. Andres Pastor, viudo, marinero, natural de Pueblo Nuevo del Mar y Dª Maria Antonia Gallart, casada, natural de Barcelona. En fe de lo cual lo firmo fecha ut supra.

Franco de P. Molina Pbro. Ma. Dom.

2317 Ramon y Baleña.

En Barcelona á quince de Junio de mil ochocientos noventa. Yo el infrascrito Domero de esta Sta. Iglesia Catedral Basilica bauticé solemnemente á un niño que nació el diez del actual en la calle de Rosal, número ochenta y tres, piso cuarto, hijo legítimo de D. Juan Ramon, empleado, natural de Barcelona y de Dª Elena Baleña, natural de Torregrosa, casados en la parroquia de Sta Madrona segun consto. Se le pusieron por nombres: Jaime, Juan, José. Abuelos paternos: D. Domingo, difunto, natural de Vich y Dª Antonia Sayol, natural de Barcelona. Maternos: D. Ramon, difunto y Dª Teresa Nat, naturales de Torregrosa. Padrinos: D. Jaime Ramon, empleado, na-

ral de Barcelona y Dª Josefa Pedrola, natural de Tarragona, casados. En fe de lo cual lo firmo fecha ut supra.

Franco de P. Molina Pbro. Ma. Dom.

2318 Ribas y Sales.

En Barcelona á quince de Junio de mil ochocientos noventa. Yo el infrascrito Domero de esta Sta. Iglesia Catedral Basilica bauticé solemnemente á una niña que nació el nueve del actual en la calle Rosal, número veinte y dos, piso segundo, hija legítima de D. Juan Ribas, jornalero, natural de Lérida y de Dª Joaquina Sales, natural de San Mateo, casados en la parroquia de Sta Maria de Sans segun consto. Se le pusieron por nombres: Ana, Carmen, Josefa. Abuelos paternos: D. Buenaventura, jornalero, natural de Mataró y Dª Teresa Bordas, natural de Lérida. Maternos: D. Joaquin, jornalero, natural de Catí y Dª Felipa Beltran, natural de Cherta. Padrinos: D. Ricardo Salvat, casado, sillero, natural de Gracia y Dª Ana Bigas, soltera,

natural de San Feliu de Llobregat. En fe de lo cual lo firmo fecha ut supra.

Fran.co de S. Vedinez Tolra Pbro. Dom.

2319
Solanas y Agalet.

En Barcelona á quince de Junio de mil ochocientos noventa. Yo el infrascrito Domero de esta Sta. Iglesia Catedral Basílica bauticé solemnemente á un niño que nació el nueve del actual en la calle de Canals, número sesenta y dos, piso primero, hijo legítimo de D. José Solanas, jornalero, natural de Valls y de Dª. María Francisca Agalet, natural de Camarasa, casados en la parroquia de San Pablo segun consta. Se le pusieron por nombres: Ramon Francisco, Primo. Abuelos paternos: D. Ramon, jornalero, natural de Rojales y Dª. Catalina Prats, difunta, natural de Milá. Maternos: D. Francisco, jornalero y Dª. [illegible] Agustí, naturales de Camarasa. Padrinos: D. Serafin Solá, jornalero, natural de [illegible] y Dª. María Gomez, natural de [illegible], casados. En fé de lo cual lo firmo fecha ut supra.

Fran.co de S. Vedinez Tolra Pbro. Dom.

En Barcelona á quince de Junio de mil ochocientos noventa. Yo el infrascrito Domero de esta Sta. Iglesia Catedral Basílica bauticé solemnemente á una niña que nació el once del actual en la calle de Gobernador, número cuatro, piso segundo, hija legítima de D. Jaime Solé, dependiente, natural de Alcoletge y de Dª. Casilda Mata, natural de Bellpuig, casados en la parroquia de Bellpuig segun dijeron. Se le pusieron por nombres: Casilda, Ramona, Bonifacia. Abuelos paternos: D. José, labrador, natural de Alcoletge y Dª. Raimunda Blanch, natural de Torregrosa. Maternos: D. José, labrador, natural de Bellpuig y Dª. Raimunda Pujol, natural de Claravalls. Padrinos: D. Ramon [illegible], labrador, natural de Igualada y Dª. [illegible] Parichi, natural de San Cugat del Vallés, casados. En fe de lo cual lo firmo fecha ut supra.

2320
Solé y Mata.

Fran.co de S. Vedinez Tolra Pbro. Dom.

En Barcelona á quince de Junio de mil ochocientos noventa. Yo el infras-

cario Domero de esta Sta. Iglesia Catedral Basilica bauticé solemnemente á un niño que nació el once del actual en la calle Tri-

2321
Torregrosa y Mata.

sas de San Pedro, número cuatro, piso cuarto, hijo legítimo de D. José Torregrosa, ... y de Dª. Raimunda Mata, natural de Barcelona, casados en la parroquia de los Angeles, segun consta. Se le pusieron por nombres Emilio, José, Juan. Abuelos paternos: D. Juan, difunto, natural de Valencia y Dª. Narcisa Casajuana, natural de Barcelona. Maternos: D. ... difunto, natural de Sitges, y Dª. Marta Caromines, natural de Barcelona. Padrinos: D. Emilio Rius, soltero, escribiente y Dª. Carmen Rosell, viuda, naturales de Barcelona. En fe de lo cual lo firmo fecha ut supra.

Franº. del Molino Pbro. Domº.

En Barcelona á quince de Junio mil ochocientos noventa. Yo el infrascrito Domero de esta Sta. Iglesia Catedral Basilica bauticé solemnemente á una niña que

2322
Tomás y Fábregas.

nació el ocho del actual en la calle de Fi-jadas, número ciento trece, tienda, hija legítima de D. Antonio Tomás, jornalero,

natural de la Selva y de Dª. Raimunda Fábregas, natural de Barcelona, casados en la parroquia de la Merced segun consta. Se le pusieron por nombres Mercedes, Francisca, Dolores. Abuelos paternos: D. Isidro, labrador, natural de Constantí y Dª. Tecla Solé, natural de las Borjas Blancas: D. Lorenzo, difunto y Dª. Raimunda Bach, naturales de Vich. Padrinos: D. Francisco Fábregas labrador y Dª. Mercedes Clara-valls, naturales de Barcelona. En fe de lo cual lo firmo fecha ut supra.

Franº. del Molino Pbro. Domº.

En Barcelona á quince de Junio de mil ochocientos noventa. Yo el infrascrito Domero de esta Sta. Iglesia Catedral Basilica bauticé solemnemente á un niño que na-

2323
de la Torre y Ballester.

ció el trece del actual en la calle de Amalia, número veinte y nueve, piso primero, hijo legítimo de D. Pedro Jesus de la Torre, herrero, natural de Jesus (Habana) y de Dª. Maria del Pilar Ballester, natural

de Alcira, casados en la parroquia de Sta. Madrona segun consto. Se le pusieron por nombres: Vicente, Francisco, Carlos. Abuelos paternos: D. Pompero, difunto y Da. Catalina Compromani naturales de Jesus. Maternos: D. Vicente, arriero, natural de Játiva y Da. Catalina Ferrer, natural de Alcira. Padrinos: D. Vicente [illegible]to, marinero, natural de Napoles y Da. Carmela Sala, natural de Alcira solteros. En fe de lo cual lo firmo fecha ut supra.

Franco. de P. Codina Vol. [illegible] Dom.

2324 Targa y Olivé.

En Barcelona á quince de Junio de mil ochocientos noventa. Yo el infrascrito Domero de esta Sta. Iglesia Catedral Basílica bauticé solemnemente á una niña que nació el siete del actual en la calle Amalia, número veinte y tres, piso [illegible], hija legítima de D. Jose Targa, [illegible], natural de Vilaseca y de Da. Maria de [illegible], natural de Gandesa, casados en la parroquia del Sto. Angel Custodio de Hostafrancs segun consto. Se le pusieron por nombres: Enriqueta, Francisca, Jenoveva. Abuelos paternos: D. Plácido, difunto, natural de

Vilaseca y Da. Plácida Rovira, natural de Cambrils. Maternos: D. Domingo, jornalero y Da. Antonia Solér, naturales de Gandesa. Padrinos: D. Bernardo Fabré, tabernero, natural de Marnou y Da. Maria Blanch, natural de Catllar solteros. En fe de lo cual lo firmo fecha ut supra.

Franco. de P. Codina Vol. [illegible] Dom.

2325 Viñez y Lopez.

En Barcelona á quince de Junio de mil ochocientos noventa. Yo el infrascrito Domero de esta Sta. Iglesia Catedral Basílica bauticé solemnemente á una niña que nació el ocho del actual en la calle de San Pablo, número ochenta y cinco, piso cuarto, hija legítima de D. Jacobo Viñes, jornalero, natural de Jaca y de Da. Inocencia Lopez, natural de Pordinilla, casados en la parroquia de San Pablo segun consto. Se le pusieron por nombres: Magdalena, Inocencia, Juana. Abuelos paternos: D. Jacobo, difunto, natural de Fañanas y Da. Pascuala Patás, natural de Jaca. Ma-

ternos: D. Ramon, labrador, natural de Pordenilla y Dª. Teresa Fuscós, natural de Lares. Padrinos: D. Ramon Viñes, guarnicionero, natural de Barcelona y Dª. Magdalena Carpí, natural de Barbastro, casados. En fe de lo cual lo firmo fecha ut supra.

Franᶜᵒ. Sol. Valls Vilar Ptro. Dom.

2326 Vilaboa y Oliveres.

En Barcelona á quince de Junio de mil ochocientos noventa. Yo el infrascrito Ponero de esta Sta. Iglesia Catedral Basílica bauticé solemnemente á un niño que nació el veinte y ocho de Mayo último en la calle de Carders, número diez y ocho, tienda, hijo legítimo de D. Domingo Vilaboa, herrero y de Dª. Elisa Oliveres, naturales de Barcelona, casados en la parroquia de San José segun constó. Se le pusieron por nombres: Domingo, Antonio, Justo. Abuelos paternos: D. Domingo, jornalero, natural de Lugo y Dª. Maria Calvet, difunta, natural de Andorra. Maternos: D. Ramon, difunto, natural de Cervera y Dª. Serafina Vilaró, natural de Barcelona. Padrinos: D. Antonio Calvet, casado, labrador, natural de Andorra y la abuela mater-

na. En fe de lo cual lo firmo fecha ut supra.

Franᶜᵒ. Sol. Valls Vilar Ptro. Dom.

2327 Vila y Noguera

En Barcelona á quince de Junio de mil ochocientos noventa. Yo el infrascrito Ponero de esta Sta. Iglesia Catedral Basílica bauticé solemnemente á una niña que nació el doce del actual en la calle de Gignás, número veinte y nueve, tienda, hija legítima de D. Ramon Vila, carpintero, natural de Breda y de Dª. Teresa Noguera, natural de Palautordera, casados en la parroquia de Sta. Maria de Palautordera segun dijeron. Se le pusieron por nombres: Maria de Montserrat, Dolores, Amor. Abuelos paternos: D. Joaquin, difunto y Dª. Francisca Torrents, naturales de Breda. Maternos: D. Juan y Dª. Teresa Pujals, difuntos, naturales de Palautordera. Padrinos: D. Juan Chendimi, escribiente, natural de Palautordera y Dª. Maria Villaret natural de San Celoni, solteros. En fe de

lo cual lo firmo fecha ut supra.

Fran.co de A. Molina Vol. ta Sta. Dom.

2328
Incognito

En Barcelona á quince de Junio de mil ochocientos noventa. Yo el infrascrito Domero de esta Sta. Iglesia Catedral Basilica bauticé solemnemente á un niño que nació el six del actual en la calle de Mallorca, número doscientos veinte, piso primero, hijo de padres desconocidos. Se le pusieron por nombres: Julio, Isidro, Pascual. Padrinos D. Julio Garcia empleado, natural de Alicante y D.a Monica Toró, natural de Calaceite, solteros. En fe de lo cual lo firmo fecha ut supra.

Fran.co de A. Molina Vol. ta Sta. Dom.

2329
Incognita.

En Barcelona á quince de Junio de mil ochocientos noventa. Yo el infrascrito Domero de esta Sta. Iglesia Catedral Basilica bauticé solemnemente á una niña que nació el siete del actual en la calle del Hospital, número ciento treinta, piso primero, hija de padres desconocidos. Se le pusieron por nombres: Juana, Vicenta. Padrinos: D. Vicente Casals, tejedores, natural de Odena y de D.a Ygnacia Fusté, natural de Barcelona, casados. En fe de lo cual lo firmo fecha ut supra.

Fran.co de A. Molina Vol. ta Sta. Dom.

2330.
Incognito.

En Barcelona á quince de Junio de mil ochocientos noventa. Yo el infrascrito Domero de esta Sta. Iglesia Catedral Basilica bauticé solemnemente á un niño que nació el siete del actual en la calle Parlamento, número cincuenta y cinco, piso segundo, hijo de padres desconocidos. Se le pusieron por nombres: Joaquin, Juan, José. ~~Abuelos paternos~~ Padrinos: D. Joaquin Pons, soltero, jornalero, natural de Castelltondar y D.a Bienvenida Tayos, viuda, natural de Benganim. En fe de lo cual lo firmo fecha ut supra. Lo tildado: Abuelos paternos = no valen.

Fran.co de A. Molina Vol. ta Sta. Dom.

En Barcelona á quince de Junio de mil ochocientos noventa. Yo el infrascrito Domero de esta Sta. Iglesia Catedral Basi-

2331 Aznar y Latasa

silica bauticé solemnemente á una niña que nació el veinte y ocho de Mayo último en la calle Mina, número seis, piso segundo, hija legítima de D. Francisco Aznar, jornalero, natural de Hablitas, y de Da. Simona Latasa, natural de Aguinaga, casados en la parroquia de San Miguel del Puerto segun consto. Se le pusieron por nombres: Felipa, Antonia, Encarnacion. Abuelos paternos: D. Juan, jornalero y Da. Felipa Azar, naturales de Hablitas. Maternos: D. Juan Bautista, labrador, natural de Urriza y Da. Maria Antonia Maquirrian, natural de Aguinaga. Padrinos: D. Elias Urriza, jornalero, natural de Igurdiaga y Da. Encarnacion Bel, natural de Ulldecona, solteros. En fe de lo cual lo firmo fecha ut supra.

Franco. de P. Pectina Vol. Te. Pbro. Domo.

2332 Calderó y Anqachs

En Barcelona á quince de Junio de mil ochocientos noventa. Yo el infrascrito Domero de esta Sta. Iglesia Catedral Basílica bauticé solemnemente á una niña que nació el primero del actual en la calle de San Gil, número dos, piso cuarto, hija legítima de D. Miguel Calderó, jornalero, natural de Aldover y de Da. Maria Rosa Anqachs, natural de Tortosa casados en la parroquia de Sta. Madrona segun consto. Se le pusieron por nombres: Rosa, Mariana. Abuelos paternos: D. Miguel y Da. Teresa Pubill, difuntos, naturales de Aldover. Maternos: Da. Felix y Da. Isabel Fabregat, difuntos, naturales de Tortosa. Padrinos: D. Salvador Escorriola, jornalero y Da. Maria Ana Calderó, casados, naturales de Aldover. En fe de lo cual lo firmo fecha ut supra.

Franco. de P. Pectina Vol. Te. Pbro. Domo.

2333 Fernandez y Rodriguez

En Barcelona á quince de Junio de mil ochocientos noventa. Yo el infrascrito Domero de esta Sta. Iglesia Catedral Basílica bauticé solemnemente á un niño que nació el ocho del actual en la calle Poniente, número nueve, piso cuarto, hijo legítimo de D. Julian Fernandez, carpintero, natural de Tortosa y de Da. Eurosina Rodriguez, natural de Sahagun

casados en la parroquia de San José, segun constó. Se le pusieron por nombres: Francisco, Joaquin, Olegario. Abuelos paternos: D. Ramon, difunto, natural de Madrid y Dª Rosalia Maulleó natural de Tortosa. Maternos: D. Jacinto [illegible] difunto, natural de Madrid y Dª Luisa Garcia, natural de Sahagun. Padrinos: D. Francisco Rovira, viudo, jornalero, natural de Constantí y Dª Joaquina Cremadells, casada, natural de Gracia. En fe de lo cual lo firmo fecha ut supra.

Franº Xavier Vendrell Pbro. [illegible]

2334
Rexachs
y
Torres.

Casó con Dª Rosario Miranda y Martin a 15 [illegible] de 1912 en S. Franº de las Palmas de Canarias

En Barcelona á quince de Junio de mil ochocientos noventa. Yo el infrascrito Domero de esta Sta. Iglesia Catedral Basilica bauticé solemnemente á un niño que nació el cinco del actual en la calle de Bailen, número cincuenta y nueve bajos, hijo legítimo de D. José Rexachs, jornalero, natural de Capons y de Dª Buenaventura Torres, natural de Tremp, casados en la parroquia del Pino segun constó. Se le pusieron por nombres: Pedro, Jotro, José. Abuelos paternos: D. Pedro, jornalero, natural de Capons y Dª Francisca Vidal, natural de Rubió. Maternos: D. Francisco, difunto, natural de Tremp y Dª Francisca Navarra, natural de San Adrian. Padrinos: D. Soterio Marin, jornalero, natural de Soria y Dª Rosa Rexachs, natural de Capons solteros. En fe de lo cual lo firmo fecha ut supra.

Franº Xavier Vendrell Pbro. [illegible]

2335
Ribas
y
Sauret.

En Barcelona á quince de Junio de mil ochocientos noventa. Yo el infrascrito Domero de esta Sta. Iglesia Catedral Basilica bauticé solemnemente á una niña que nació el cuatro del actual en la Rambla de Cataluña, número ochenta y uno, tienda, hija legítima de D. Antonio Ribas, natural de Arenys de Mar y de Dª Magdalena Sauret, natural de Igualada, casados en la parroquia de Sta. Ana segun constó. Se le pusieron por nombres: Isabel, Margarita, Dolores. Abuelos paternos: D. Jaime, albañil, natural de

Arenys de Mar y Dª Mercedes Aribau natural de Breda. Maternos: D. Francisco, difunto, natural de Tarrega y Dª Josefa Claramunt, natural de Igualada. Padrinos: D. Jaime Ribas, casado, albañil, natural de Arenys de Mar y Dª Margarita Claramunt, soltera, natural de Igualada. En fe de lo cual lo firmo fecha ut supra.

Franc. de P. Martinez Vicario Ecónomo

2336 Arana y Pellicé.

En Barcelona á catorce de Junio de mil ochocientos noventa. Yo el infrascrito Ecónomo de esta Sta. Iglesia Catedral Basilica bauticé solemnemente á un niño que nació el seis del actual en la calle de Lauria, numero ochenta y cinco, tienda, hijo legitimo de D. Felix Arana, cafetero, y de Dª Mercedes Pellicé, naturales de Barcelona, casados en la parroquia de Ntra. Señora de los Angeles segun consto. Se le pusieron por nombres: Felix, Juan, Remigio. Abuelos paternos: D. Remigio, difunto, natural de Lucena y Dª Francisca Sanclemente, natural de Saca. Maternos: D. Juan, cafetero, natural de Pereira y Dª Antonia Martí, natural de Gracia. Padrinos: D. Manuel Pellicé, soltero, cafetero, natural de Barcelona y Dª Antonia Martí, casada, natural de Gracia. En fe de lo cual lo firmo fecha ut supra.

Franc. de P. Martinez Vicario Ecónomo

2337 Alvarez y Loren.

En Barcelona á catorce de Junio de mil ochocientos noventa. Yo el infrascrito Ecónomo de esta Sta. Iglesia Catedral Basilica bauticé solemnemente á un niño que nació el tres del actual en la calle Luna, número quince, piso primero, hijo legitimo de D. Baldomero Alvarez, sombrerero, natural de Madrid y de Dª Rosa Loren, natural de Villarreal del Campo, casados en la parroquia de San Pablo de Zaragoza segun dijeron. Se le pusieron por nombres: Fernando Isaach. Abuelos paternos: D. Joaquin, natural de la Granja y Dª Alejandra Perez, natural de Junquera, aquél difunto. Maternos: D. Pio, jornalero, natural de Encinacorba y Dª Casilda Marin natural de Villarquemado. Padrinos: D. Antonio Hernandez, casado, jornalero, natural de Almonacid de la Sierra y la com-

la paterna. En fe de lo cual lo firmo fecha ut supra.

Franc^co de P. Medina Tolrá Mtro. Dom^o

2338
Artort
y
Bernadas.

En Barcelona á diez y seis de Junio de mil ochocientos noventa. Yo el infrascrito Domero de esta Sta. Iglesia Catedral Basílica bauticé solemnemente á un niño que nació el ocho del actual en la calle Montaner, número cuarenta y ocho, piso primero, hijo legítimo de D. José Artort, propietario, natural de Castellbisbal y Dª Magdalena Bernadas, natural de Olesa de Montserrat, casados en la parroquia de Sta. María de Sans segun consta. Se le pusieron por nombres: Romualdo, Pablo, Antonio. Abuelos paternos: D. Magin, difunto y Dª Josefa Alberni, naturales de Barcelona. Maternos: D. Pablo y Dª Francisca Carreras, difuntos, naturales de Olesa de Montserrat. Padrinos: D. Magin Artort, estudiante, natural de Sans y Dª Ignacia Bernadas, natural de Olesa de Montserrat, solteros. En fe de lo cual lo firmo fecha ut supra.

Franc^co de P. Medina Tolrá Mtro. Dom^o

2339
Avalla
y
Galcerán.

En Barcelona á diez y seis de Junio de mil ochocientos noventa. Yo el infrascrito Domero de esta Sta. Iglesia Catedral Basílica bauticé solemnemente á un niño que nació el quince del actual en la calle de Valencia, número treinta y tres, tienda, hijo legítimo de D. Joaquin Avalla, peluquero, natural de Alcover y de Dª María Galcerán, natural de San Martin de Provensals, casados en la parroquia de San Martin de Provensals segun dijeron. Se le pusieron por nombres: José, Ricardo, Joaquin. Abuelos paternos: D. Ildefonso y Dª Teresa Ferré, difuntos, naturales de Alcovert. Maternos: D. José y Dª María Castelló, difuntos, naturales de Falset. Padrinos: D. Francisco Faló y Dª Josefa Peris, solteros, naturales de Alcover. En fe de lo cual lo firmo fecha ut supra

Franc^co de P. Medina Tolrá Mtro. Dom^o

En Barcelona á diez y seis de Junio de mil ochocientos noventa. Yo el infrascrito Domero de esta Sta. Iglesia Catedral Ba

-nica bauticé solemnemente á una niña

2340 Comas y Tenas. — que nació el ocho del actual en la calle de Tallers, número setenta y seis, piso tercero, hija legítima de D. Jaime Comas, del comercio, natural de Montevideo y de Dª. Encarnacion Tenas, natural de Barcelona, casados en la parroquia del Carmen segun consto. Se le pusieron por nombres: Dolores, Encarnacion, Celestina. Abuelos paternos: D. Pedro, propietario, natural de Prat de Llobregat y Dª. Margarita Ferrer, natural de Montevideo. Maternos: D. [illegible] Dimas, tejedor, natural de Canet de Mar y Dª. Sabina Sarrat, natural de Olot. Padrinos: los abuelos paterno y materna. En fe de lo cual lo firmo fecha ut supra.

Fran.co de P. Valdivia [illegible] Pbro. [illegible]

En Barcelona á diez y seis de Junio de mil ochocientos noventa. Yo el infrascrito Domero de esta Sta. Iglesia Catedral Basílica bauticé solemnemente á un niño que nació el trece del actual en la calle de Assahonadors, número dos, piso tercero, hijo legítimo de D. Miguel Castany, dependiente, natural de San Pedro de Riudevitlles y de Dª. Marta Solá, natural de Villafranca, ca-

2341 Castany y Solá

-sados en la parroquia de San Francisco de Paula segun consto. Se le pusieron por nombres: Antonio, Miguel, José. Abuelos paternos: D. Miguel, del comercio, natural de San Pedro de Riudevitlles y Dª. Marta Capdevila, natural de San Quintin de Mediona. Maternos: D. Antonio, del comercio, natural de Rocamora y Dª. Josefa Capdevila, natural de San Quintin de Mediona. Padrinos: D. Antonio Solá, del comercio, natural de Vilafranca, y Dª. Eugenia Castany, natural de San Pedro de Riudevitlles, solteros. En fe de lo cual lo firmo fecha ut supra.

Fran.co de P. Valdivia [illegible] Pbro. [illegible]

2342 Fernandez y Cristofol.

En Barcelona á diez y seis de Junio de mil ochocientos noventa. Yo el infrascrito Domero de esta Sta. Iglesia Catedral Basílica bauticé solemnemente á una niña que nació el [illegible] del actual en la calle Botella, número catorce, piso primero, hija legítima de D. Baldomero Fernandez, zapatero, natural de Barcelona y de Dª.

Valentina Cristofol, natural de Tortosa, casados segun dijeron. Se le pusieron por nombres: Ana, Enrica, Palmira. Abuelos paternos: D. Juan, difunto, natural de la Puebla y Dª. Isabel Martí, natural de Alicante. Maternos: D. Juan, difunto y Dª. Fortunata Jamás, naturales de Tortosa. Padrinos: D. Rafael Blanquer, zapatero y Dª. Palmira Calducho, solteros, naturales de Barcelona. En fe de lo cual lo firmo fecha ut supra.

Franco. de P. Martínez Vilar, Ecº. Dom.

2343
Laplana y Nogués.

En Barcelona á diez y seis de Junio de mil ochocientos noventa. Yo el infrascrito ecónomo de esta Sta. Iglesia Catedral Basílica bauticé solemnemente á una niña que nació el catorce del actual en la calle Jaime Giralt, número cuarenta y cinco, tienda, hija legítima de D. Arturo Laplana, jornalero y de Dª. Amalia Nogués, naturales de Barcelona, casados en la parroquia de San Francisco de Paula segun consta. Se le pusieron por nombres: Antonia, Luisa, Carmen. Abuelos paternos: D. Jaime, jornalero, natural de Salamanca y Dª. Joaquina Simó, difunta, natural de Zaragoza. Maternos: D. José, difunto

y Dª. Carmen Camps, naturales de Barcelona. Padrinos: D. Arturo Riera, estudiante, y Dª. Carmen Mortori, solteros, naturales de Barcelona. En fe de lo cual lo firmo fecha ut supra.

Franco. de P. Martínez Vilar, Ecº. Dom.

2344
Losada y Solsona.

En Barcelona á diez y seis de Junio de mil ochocientos noventa. Yo el infrascrito ecónomo de esta Sta. Iglesia Cat. de la Basílica bauticé solemnemente á una niña que nació el catorce del actual en la Rambla de San José, número veinte y nueve, piso tercero, hija legítima de D. Antonio Losada, dependiente, natural de Barcelona y de Dª. Teresa Solsona, natural de Sanahuja, casados en la parroquia de Belén segun dijeron. Se le pusieron por nombres: Concepcion, Enriqueta, Teresa. Abuelos paternos: D. Antonio, difunto, natural de Santiago de Galicia y Dª. Rosa Rovira, natural de Ubarells. Maternos: D. Juan Pita, labrador y Dª. María Esteve, naturales de Sanahuja. Padrinos: D. José Estany, dependiente, natural de Ve-

ciana y Dª Perpetua Sobrona, natural de Sanauja, solteros. En fe de lo cual lo firmo fecha ut supra
Franco de P. Molina Tobra Alto Domº

2345 Molist y Torrentó.

En Barcelona á diez y seis de Junio de mil ochocientos noventa. Yo el infrascrito Domero de esta Sta. Iglesia Catedral Basílica bauticé sub conditione á un niño que nació el diez del actual en la calle Freixuras, número cuatro, piso segundo, hijo legítimo de D. Luis Molist, del comercio, natural de Vich y de Dª Maria Torrentó, natural de Barcelona, casados en la parroquia de San Cucufate segun consta. Se le pusieron por nombres: Eugenio, Andres, Miguel, Luis. Abuelos paternos: D. Andres, procurador, natural de Sta. Eugenia de Berga y Dª Teresa Pou, natural de Vich. Maternos: D. Miguel, del comercio, natural de Ripoll y Dª Ana Atmetellér, difunta, natural de Mataflla. Padrinos: los abuelos paternos. En fe de lo cual lo firmo fecha ut supra
Franco de P. Molina Tobra Alto Domº

En Barcelona á diez y seis de Junio de mil ochocientos noventa. Yo el infrascrito

2346 Ortiz y Claramunt

Domero de esta Sta. Iglesia Catedral Basílica bauticé solemnemente á un niño que nació el trece del actual en la calle del Carmen, números noventa y siete y noventa y nueve, piso primero, hijo legítimo de D. Joaquin Ortiz, peluquero, natural de Barcelona, y de Dª Maria Claramunt, natural de Masquefa, casados en la parroquia de San Cucufate segun dijeron. Se le pusieron por nombres: Enrique, Antonio, Agustin. Abuelos paternos: D. Joaquin natural de Barcelona y Dª Ignacia Nadal, natural de Manresa, difuntos. Maternos: D. Pedro, ladrillero, natural de Masquefa y Dª Dolores Mas, natural de Begueda Alta. Padrinos: D. Joaquin Ortiz soltero, estudiante, natural de Barcelona y Dª Josefa Garcias, casada, natural de Ademuz. En fe de lo cual lo firmo fecha ut supra.
Franco de P. Molina Tobra Alto Domº

En Barcelona á diez y seis de Junio de mil ochocientos noventa. Yo el infras-

crito Domero de esta Sta. Iglesia Catedral Basílica bauticé solemnemente á una niña que nació el dia anterior en San Martin de Provensals, carretera de San Martin, número setenta y ocho, piso segundo, hija legítima de D. Cristobal Sogas, jornalero, natural de Subirats y de Dª. Eugenia Boada, natural de San Cugat de Panadés, casados en la parroquia de Molins de Rey segun consto. Se le pusieron por nombres: Maria, Filomena, Monserrate. Abuelos paternos D. José, difunto, natural de Subirats y Dª. Maria Badell, natural de San Pablo de Ordal. Maternos: D. Crucifate, labrador y Dª. [illegible] Galofré, naturales de San Cugat Sasgarrigas. Padrinos: los abuelos materno y paterna. En fe de lo cual lo firmo fecha ut supra.

Franco. de P. Molina Pbro. Domero.

2347 Sogas y Boada.

En Barcelona á diez y seis de Junio de mil ochocientos noventa. Yo el infrascrito Domero de esta Sta. Iglesia Catedral Basílica bauticé solemnemente á una niña que nació el siete del actual en la calle de Quintana, número cuatro tienda, hija legítima de D. Emilio Sangenis,

2348 Sangenis y Gran.

carpintero, natural de Falset y de Dª. Dolores Gran, natural de Barcelona, casados en la parroquia de Belen segun consto. Se le pusieron por nombres: Dolores, Concepcion, Engracia. Abuelos paternos D. Juan, difunto y Dª. Engracia Farceló, naturales de Falset. Maternos: D. Fernando y Dª. Concepcion Martí, difuntos, naturales de Reus. Padrinos: D. Eusebio Gran casado, médico, natural de Barcelona y Dª. Engracia Assens, soltera, natural de Tarrega. En fe de lo cual lo firmo fecha ut supra.

Franco. de P. Molina Pbro. Domero.

2349 Usendi y Jimenez.

En Barcelona á diez y siete de Junio de mil ochocientos noventa. Yo el infrascrito Domero de esta Sta. Iglesia Catedral Basílica bauticé solemnemente á un niño que nació el quince del actual en la calle Barraca de San Antonio, número sesenta y ocho, piso primero, hijo legítimo de D. Jaime Usendi, tratante de ganado y

de Dª Filomena Gimenez, naturales de Reus, casados en la misma ciudad segun dijeron. Se le pusieron por nombres: Juan, Ricardo, Jaime. Abuelos paternos: D. Antonio, tratante de ganado, natural de Pridonchs y Dª Teresa Joncera, natural de Reus. Maternos: D. Juan, tratante de ganado, natural de Freás y Dª Maria Gimenez, natural de Tortosa. Padrinos: D. Antonio Gimenez, estudiante y Dª Beatriz Gimenez, solteros naturales de Barcelona. En fe de lo cual lo firmo fecha ut supra.

Franº de P. Medina Pbro Ttt. Domº

2350
Incognito.

En Barcelona á diez y siete de Junio de mil ochocientos noventa. Yo el infrascrito Domero de esta Stª Iglesia Catedral Basilica bauticé solemnemente á un niño que nació el nueve del actual en una casa de campo de Torpollet, hijo de padres desconocidos. Se le pusieron por nombres: Pedro, José, Ramon. Padrinos: D. Magin [illegible] cay intero, natural de Cervera, y Dª Francisca [illegible] munt, natural de Puiggros, casados. En fe de lo cual lo firmo fecha ut supra.

Franº de P. Medina Pbro Ttt. Domº

2351
Carbonell y Ruiz.

En Barcelona á diez y ocho de Junio de mil ochocientos noventa. Yo el infrascrito Domero de esta Stª Iglesia Catedral Basilica bauticé solemnemente á un niño que nació el seis del actual en la calle de Estruch, número veinte y dos, piso tercero, hijo legítimo de D. Ricardo Carbonell, jornalero, natural de Gerona y de Dª Catalina Ruiz, natural de San Roque, casados en la parroquia de Belen segun constó. Se le pusieron por nombres: Alfredo, Ildefonso, Francisco. Abuelos paternos: D. Pedro, difunto y Dª Maria Mataró, naturales de Barcelona. Maternos: D. Manuel, difunto, natural de Malaga y Dª Maria Clá, natural de Algeciras. Padrinos: D. Ildefonso Carbonell, casado, jornalero, natural de Valencia y Dª Julia Carbonell, soltera, natural de Barcelona. En fe de lo cual lo firmo fecha ut supra.

Franº de P. Medina Pbro Ttt. Domº

En Barcelona á diez y ocho de Junio de mil ochocientos noventa. Yo el in-

2352 Comas y Font.

frascrito Domero de esta Sta. Iglesia Catedral Basilica bauticé solemnemente á una niña que nació el veinte y ocho de Mayo último en la calle de la Cera, número treinta y tres, piso primero, hija legítima de D. Antonio Comas, jornalero, natural de Sabadell y de Dª. Maria Font, natural de Camprodon, casados en la parroquia de Santa Maria de Gracia segun consto. Se le pusieron por nombres: Josefa, Antonia, Agustina. Abuelos paternos: D. [illegible], difunto, natural de [illegible] y Dª. [illegible] Cerolas, natural de Olot. Maternos: D. Eduardo, natural de Ripoll y Dª. Domingo Canas, natural de Barcelona, difuntos. Padrinos: D. Antonio Paradeda, panadero, y Dª. Josefa Alegret, casados, naturales de Malgrat. En fe de lo cual lo firmo fecha ut supra.

[illegible signature]

2353 Jibert y Espinosa.

En Barcelona á diez y ocho de Junio de mil ochocientos noventa. Yo el infrascrito Domero de esta Sta. Iglesia Catedral Basilica bauticé solemnemente á una niña que nació el once del actual en la calle de Sepúlveda, número ciento noventa y cuatro, piso segundo, hijo legítimo de D. Antonio Gibert, profesor de música y de Dª. Francisca Espinosa, naturales de Tarragona, casados en la parroquia de la Merced segun consto. Se le pusieron por nombres: José, Maria, Ernesto, Bernabé. Abuelos paternos: D. Pablo y Dª. Rosa Roig, difuntos, naturales de Tarragona. Maternos: D. Javier, difunto, natural de Lérida y Dª. Antonia Barceló, natural de Tarragona. Padrinos: D. Juan Pujol, profesor de música y Dª. Montserrat Rodriguez, solteros, naturales de Barcelona. En fe de lo cual lo firmo fecha ut supra.

Buenaventura Mas[illegible] Pbro. Domero

2354 Ibarras y Rosell.

En Barcelona á diez y ocho de Junio de mil ochocientos noventa. Yo el infrascrito Domero de esta Sta. Iglesia Catedral Basilica bauticé solemnemente á una niña que nació el doce del actual en la calle de Gerona, número ciento once, tienda, hija legítima de D. Gregorio Ibarras, del comercio, natural de Aytona y de Dª. Francisca Rosell, natural de Torrelameo, casados en la parroquia

de Sta Ana segun consto. Se le pusieron por nombres: Rosario, Dolores, Francisca. Abuelos paternos: D. Francisco y D.ª Tecla Gayá, difuntos, naturales de Aytona. Maternos: D. Manuel, labrador y D.ª Rosa Pascual, difunta naturales de Torrelameo. Padrinos: D. José Minguella, soltero, del comercio, natural de San Martin de Maldá y D.ª Josefa Pla, casada, natural de Centellas. En fe de lo cual lo firmo fecha ut supra.

Buenaventura Missovicé Pbro
Romero

2355
Lloret
y
Garcia.

En Barcelona á diez y ocho de Junio de mil ochocientos noventa. Yo el infrascrito Romero de esta Sta Iglesia Catedral Basilica bauticé solemnemente á un niño que nació el trece del actual en la calle Capellans, número tres, tienda, hijo légitimo de D. Eugenio Lloret, pintor, natural de Alcoy y de D.ª Fuen Santa Garcia, natural de Murcia, casados en la parroquia de San Juan de Murcia segun dijeron. Se le pusieron por nombres: Eugenio, Vicente, Antonio. Abuelos paternos D. Vicente y D.ª Maria Grau, difuntos, naturales de Alcoy. Maternos: D. Juan, natural de Murcia y D.ª Gabriela Delgado, natural de Burgos, difuntos. Padrinos: D. José

1002

Izquierdo, dependiente, natural de Habana y D.ª Antonia Oliva, natural de Barcelona, casados. En fe de lo cual lo firmo fecha ut supra.

Buenaventura Missovicé Pbro
Romero

2356
Marcelino
y
Borrás.

En Barcelona á diez y ocho de Junio de mil ochocientos noventa. Yo el infrascrito Romero de esta Sta. Iglesia Catedral Basilica bauticé solemnemente á una niña que nació el ocho del actual en la calle de Sta Margarita, número ocho, piso segundo, hija legítima de D. Marcos Marcelino, músico, natural de Zamora y de D.ª Teresa Borrás, natural de Avellanas, casados en la parroquia de San Pedro de las Puellas segun consto. Se le pusieron por nombres: Beatriz, Maria, Teresa. Abuelos paternos: desconocidos. Maternos: D. Antonio, difunto y D.ª Francisca Guillaumet, naturales de Avellanas. Padrinos: D. Manuel Martin Muñoz, músico natural de Valencia de Alcantara y D.ª Maria Borrás, natural de Avellanas, casados. En fe de lo cual lo fir-

...no fecha ut supra.

Buenaventura Masramon Pbro
Damero.

En Barcelona á diez y ocho de Junio de mil ochocientos noventa. Yo el infrascrito Damero de esta Sta. Iglesia Catedral Basílica bauticé solemnemente á un niño que nació el doce del actual en la calle Cabañes, número setenta y cinco, piso primero, hijo legítimo de D. Pascual Poré, militar, natural de Castellon de la Plana y de Da. Rosa Cuba, natural de Barcelona, casados en la parroquia de San Pedro de las Puellas segun dijeron. Se le pusieron por nombres: Pascual, Gregorio, Angel. Abuelos paternos: D. Pascual, militar retirado, natural de Alcora y Da. Mariana Escoin, natural de Castellon de la Plana. Maternos: D. Silvestre, difunto, natural de Barcelona y Da. Elvira Roms, natural de Mollá. Padrinos: D. Gregorio Romillo, casado, militar, natural de Anguera, y la abuela paterna. En fe de lo cual lo firmo fecha ut supra.

2357 Poré y Cuba.

Buenaventura Masramon Pbro
Damero.

En Barcelona á diez y ocho de Junio de mil ochocientos noventa. Yo el infrascrito Damero de esta Sta. Iglesia Catedral Basílica bauticé solemnemente á una niña que nació el dia primero del actual á las cuatro, hija legítima de D. Augusto Rodriguez, jornalero, natural de San Martin Donés y de Da. Pilar Fernandez, natural de San Lorenzo de Cañon, casados en la parroquia de este último pueblo segun dijeron. Se le pusieron por nombres: Concepcion, Pilar, Teresa. Abuelos paternos: D. José, jornalero y Da. Justa Castañeira, difunta, naturales de San Martin Donés. Maternos: D. José, difunto y Da. Prima Nuñez, naturales de San Lorenzo de Cañon. Padrinos: D. Rafael Castañeira, viudo, jornalero, natural de San Martin Donés, y Da. Concepcion Pof, soltera, natural de Sabadell. En fe de lo cual lo firmo fecha ut supra. El añadido: en la calle Riego de Flor, numero doscientos veinte y tres, tienda = vale.

2358 Rodriguez y Fernandez.

Buenaventura Masramon Pbro
Damero.

En Barcelona á diez y ocho de Junio de mil ochocientos noventa. Yo el infrascrito Damero de esta Sta. Iglesia Catedral Basílica

2359 Rodriguez y Fernandez

bauticé solemnemente á una niña que nació el primero del actual á las cuatro y media en la calle de Roger de Flor, número doscientos veinte y tres, tienda, hija legítima de D. Augusto Rodriguez, jornalero, natural de San Martin Domés y de Dª. Pilar Fernandez, natural de San Lorenzo de Cañon, casados en la parroquia de este último pueblo segun dijeron. Se le pusieron por nombres: Carmen, Micaela Adelaida. Abuelos paternos: D. José, jornalero y Dª. Justa Castiñeira, difunta, naturales de San Martin Domés. Maternos: D. José, difunto y Dª. Prima Nuñez, naturales de San Lorenzo de Cañon. Padrinos: D. Rafael Castiñeira, viudo, jornalero, natural de San Martin Domés y Dª. Concepcion Rof, soltera, natural de Sabadell. En fe de lo cual lo firmo fecha ut supra.

Buenaventura Masnou Pbro. Domero

2360 Sagristá y Flubiá.

En Barcelona á diez y ocho de Junio de mil ochocientos noventa. Yo el infrascrito Domero de esta Sta. Iglesia Catedral Basílica bauticé solemnemente á una niña que nació el catorce del actual en la calle de Claris, números cuarenta y cinco y cuarenta y siete, bajos, hija legítima de D. Mateo Sagristá, calesero y de Dª. Andrea Flubiá, naturales de Barcelona, casados en la parroquia de la Merced segun consta. Se le pusieron por nombres: Josefa, Dolores, Antonia. Abuelos paternos: D. Mateo, natural de San Pablo de Ordal y Dª. Dolores Vilella, natural del Vendrell, difuntos. Maternos: D. Vicente, tintorero y Dª. Josefa Carbó, difunta, naturales de Barcelona. Padrinos: D. Francisco Biombart, casado dependiente, natural de Villafranca de Panadés y Dª. Josefa Flubiá, soltera, natural de Barcelona. En fe de lo cual lo firmo fecha ut supra.

Buenaventura Masnou Pbro. Domero

2361 Torruella y Font.

En Barcelona á diez y ocho de Junio de mil ochocientos noventa. Yo el infrascrito Domero de esta Sta. Iglesia Catedral Basílica bauticé solemnemente á una niña que nació el veinte de Mayo último en el Paseo de Gracia, números noventa y siete y noventa y nueve, piso primero, hija legítima de D. Santiago Torruella, abogado, natural de San Juan de Puerto Rico y de Dª. Andrea

Font, natural de Ponce (Puerto Rico), casados en la parroquia de la Concepcion segun dijeron. Se le pusieron por nombres: Maria de la Paz, Josefa, Isabel, Bernardina. Abuelos paternos: D. Antonio, natural de Tremp y Dª Serafina Echevarria, natural de S. Domingo (América), difuntos. Maternos: D. Buenaventura, difunto, natural de Mataró y Dª Baldomera Rodriguez, natural de Ponce. Padrinos: D. Antonio Torruella, estudiante, natural de Barcelona y Dª Isabel Estrada, casada, natural de Puerto Rico, representada esta última por Dª Serafina Torruella soltera, natural de Barcelona. En fe de lo cual lo firmo fecha ut supra.

Buenaventura Masvei...
Domero

2362
Vaildeperas
y
Moreno.

En Barcelona á diez y ocho de Junio de mil ochocientos noventa. Yo el infrascrito Domero de esta Sta. Iglesia Catedral Basílica bauticé solemnemente á una niña que nació el once del actual en Gracia, calle de Morera, número cincuenta y ocho. 4º ..., hija legítima de D. Juan Vaildeperas, ganero, natural de Barcelona y de Dª Josefa Moreno, natural de Cadiz, casados en la parroquia de San Pedro de las Puellas segun dijeron. Se le pusieron por nombres: Jacinta, Hermenegilda, Juana. Abuelos paternos: D. Pablo, labrador y Dª Raimunda Blancafort, naturales de la Garriga. Maternos: D. Juan y Dª Francisca de la Oliva, difuntos, naturales de Cadiz. Padrinos: D. Juan Joula, músico y Dª Josefa Joula, casados, naturales de Barcelona. En fe de lo cual lo firmo fecha ut supra.

Buenaventura Masvei Pre
Domero

2363
Viladot
y
Cardona.

En Barcelona á diez y ocho de Junio de mil ochocientos noventa. El M. I. Sr. D. José Ignacio Viladot, Pbro. Canónigo Penitenciario de la Seo de Urgel, con licencia del infrascrito Domero de esta Sta. Iglesia Catedral Basílica, bautizó solemnemente á una niña que nació el quince del corriente mes en la Rambla de Cataluña, número ciento veinte y dos, entresuelo, hija legítima de D. Juan Viladot, dependiente, natural de Mafet y de Dª Angela Cardona, natural de Gracia, casados en la parroquia de la Concepcion segun consta. Se le pusieron por nombres: Matilde, Jose=

fa, Marcelina. Abuelos paternos: D. Buenaventura, natural de Mafet y D.ª Rosa ..., natural de Gerona, difuntos. Maternos: D. Antonio, natural de Verdú y D.ª Teresa Salés, natural de Gracia, difuntos. Padrinos: D. José Viladot, ..., natural de Mafet, y D.ª Matilde Cardona, natural de Gracia, solteros. En fe de lo cual lo firmo fecha ut supra.

Buenaventura Massanet Pbro.
Domero.

2364
Incognita.

En Barcelona á diez y ocho de Junio de mil ochocientos noventa. Yo el infrascrito Domero de esta Sta. Iglesia Catedral Basílica bauticé solemnemente á una niña que nació el diez y siete del actual en la calle de Carretas, número cincuenta y cinco, primero, segundo, hija de padres desconocidos. Se le pusieron por nombres: María-Luisa, Julia, Carmen. Padrinos: D. Jaime Bach, médico, natural de Cervera y D.ª Francisca Quintana, natural de Bailgorguina, solteros. En fe de lo cual lo firmo fecha ut supra.

Buenaventura Massanet Pbro.
Domero.

En Barcelona á diez y nueve de Junio de mil ochocientos noventa. Yo el infrascrito Domero de esta Sta. Iglesia Catedral Basílica bauticé solemnemente á una niña que nació el trece del actual en Gracia, calle de San Antonio, número treinta y uno piso tercero, hija legítima de D. Juan Dori, picapedrero, natural de Igualada y de D.ª Manuela Alsinella, natural de Barcelona, casados en la parroquia de Sta. María de Jesús de Gracia según consta. Se le pusieron por nombres: Josefa, Nicolasa, Margarita. Abuelos paternos: D. Pedro, difunto, natural de Igualada, y D.ª Antonia Malvey, natural de la misma. Maternos: D. Ramón, difunto, natural de Cervera y D.ª Manuela Iglesias, natural de Guardia. Padrinos: D. Nicolás Amigó, del comercio, natural de Villanueva y Geltrú y D.ª Josefa Iglesias, natural de Tous, casados. En fe de lo cual lo firmo fecha ut supra.

2365
Dori
y
Alsinella.

Buenaventura Massanet Pbro.
Domero.

2366
Mará
y
Resten.

En Barcelona á diez y nueve de Junio de mil ochocientos noventa. Yo el infrascrito Domero de esta Sta. Iglesia Catedral Basílica bauticé solemnemente á una niña que

nació el diez y seis del actual en la Barceloneta, calle de San Miguel, número ochenta y siete, piso cuarto, hija legítima de D. Antonio Harás, cabo de matrícula y de Dª. Angela Resten, naturales de Villajoyosa, casados en la parroquia del mismo pueblo segun dijeron. Se le pusieron por nombres: Angela, Rosa, Antonia. Abuelos paternos: D. Onofre y Dª. Francisca Galiana, difuntos, naturales de Vilajoyosa. Maternos: D. Jaime y Dª. Rosa Soria, difuntos, naturales de Concentaina y de Benidorm respectivamente. Padrinos: D. José Ramon Barrero, cabo de matrícula, natural de Samieira y Dª. Rosa Closas, natural de Masquefa, casados. En fe de lo cual lo firmo fecha ut supra.

Buenaventura Rosseau, Pbro. Domero.

2367 Olió y Moré.

En Barcelona á diez y nueve de Junio de mil ochocientos noventa. Yo el infrascrito Domero de esta Sta. Iglesia Catedral Basílica bauticé solemnemente á un niño que nació el siete del actual en la calle Fonollá, número veinte y ocho, tiendas, hijo legítimo de D. Juan Olió, panadero, natural de Salas y de Dª. Mercedes Moré, natural de Barcelona, casados en la parroquia de Sta. María del Mar segun dijeron. Se le pusieron por nombres: Pedro, Jaime, Roberto. Abuelos paternos: D. Juan, difunto, natural de Salas y Dª. Magdalena Ripoll, natural de Banda. Maternos: D. Felipe, sastre, natural de Tárrega y Dª. Mercedes Trichant, difunta, natural de Barcelona. Padrinos: D. Pedro Moré, del comercio y Dª. Raimunda Moreno, solteros, naturales de Barcelona. En fe de lo cual lo firmo fecha ut supra.

Buenaventura Rosseau, Pbro. Domero.

2368 Aparicio y Romero.

En Barcelona á veinte y uno de Junio de mil ochocientos noventa. Yo el infrascrito Domero de esta Sta. Iglesia Catedral Basílica bauticé solemnemente á un niño que nació el veinte y ocho de Mayo último en la calle Floridablanca, número ciento treinta y dos, piso tercero, hijo legítimo de D. Geronimo Aparicio, jornalero, natural de Daymiel y de Dª. Josefa Romero, natural de Almozafes, casados en la parroquia de Sta. Mónica segun dijeron. Se le pusieron por nombres: Justo, Gerónimo, José. Abuelos

paternos: D. Francisco y D.ª Cipriana Valero, difuntos, naturales de Daymiel. Maternos: D. Luis, natural de Torrente y D.ª Mariana Sant, natural de Bombay, difuntos. Padrinos: D. Juan Aparicio, jornalero, natural de Barcelona y D.ª Josefa Serrano, natural de Bombay, solteros. En fe de lo cual lo firmo fecha ut supra.

Buenaventura Orsoven Pbro.
Domero.

2369
Matheu y Sadó

En Barcelona á veinte y uno de Junio de mil ochocientos noventa. El M. I. Sr. D. Jaime Collell, Pbro. Canónigo de Vich, con licencia del infrascrito Domero de esta Sta. Iglesia Catedral Basílica, bautizó solemnemente á una niña que nació el catorce del actual en la Ronda de San Pedro, número siete, piso primero, hija legítima de D. Francisco de Asís Matheu, del comercio y de D.ª Joaquina Sadó y Perez, naturales de Barcelona, casados en la parroquia del Pino según consta. Se le pusieron por nombres: Maria de Nuria, Julia, Pabla. Abuelos paternos: D. José, difunto, natural de Canguecla y D.ª Josefa Fornells, natural de Mataró. Maternos: D. Pablo, del comercio, natural de Barcelona y la abuela desconocida. Padrinos: D. Joaquin Matheu, del comercio, natural de Barcelona y D.ª Julia Cabrises, natural de Palma de Mallorca, casados. En fe de lo cual lo firmo fecha ut supra.

Buenaventura Orsoven Pbro.
Domero.

2370
Crespo y Chiquillo.

En Barcelona á veinte y uno de Junio de mil ochocientos noventa. Yo el infrascrito Domero de esta Sta. Iglesia Catedral Basílica bauticé solemnemente á un niño que nació el seis del actual en la calle de Vifredo, número uno, entresuelo, hijo legítimo de D. Francisco José Crespo, jornalero, natural de Benasan y de D.ª Amparo Chiquillo, natural de Cuatretondeta, casados en la parroquia de Sta. Ana de Cuatretondeta según consta. Se le pusieron por nombres: José, Vicente, Manuel. Abuelos paternos: D. Francisco José y D.ª Joaquina Gran, difuntos, naturales de Benasan. Maternos: D. Vicente, labrador, natural de Cuatretondeta y D.ª Miguela Cortell, natural de Benirrama. Padrinos: D. José Chiquillo, jornalero y D.ª Vicenta Chiquillo, solteros, naturales de Cuatretondeta

dita. En fe de lo cual lo firmo fecha ut supra = Tdiez y - vale el anterior añadido.
Buenaventura Mrosroca Pbro
Domero.

2371
Planellas
y
~~Ramon~~

En Barcelona a veinte y uno de Junio de mil ochocientos noventa. Yo el infrascrito Domero de esta Sta Iglesia Catedral Basílica bauticé solemnemente á una niña que nació el trece del actual en la calle de Pelayo, número ocho, piso segundo, hija legítima de D. Alejandro Planellas, médico, natural de Santiago (Coruña) y de Dª. Margarita Ramon natural de Barcelona, casados en la parroquia de San Francisco de Paula segun consto. Se le pusieron por nombres: Montserrat, Margarita, Antonia. Abuelos paternos: D. José, natural de Barcelona y Dª. Manuela Llanos, natural de Vigo. Maternos: D. Ignacio y Dª. Leonor Marugan, naturales de Barcelona, difuntos. Padrinos: D. Prudencio Figueras, casado, del comercio, natural de Barcelona y Dª. Manuela Planellas, soltera, natural de Santiago de Galicia. En fe de lo cual lo firmo fecha ut supra.
Buenaventura Mrosroca Pbro
Domero.

En Barcelona á veinte y dos de Ju-

2372
Casas
y
Pujadas.

nio de mil ochocientos noventa. Yo el infrascrito Domero de esta Sta. Iglesia Catedral Basílica bauticé solemnemente á un niño que nació el diez y ocho del actual en Gracia, calle Neptuno, número treinta y uno piso primero, hijo legítimo de D. Alejandro Casas, pintor, natural de Barcelona y de Dª. Maria Pujadas, natural de San Martin de Provensals, casados en la parroquia de la Concepcion segun consto. Se le pusieron por nombres: Alejandro, Raimundo, Andres. Abuelos paternos: D. Carlos, natural de Gerona y Dª. Antonia Jané, natural de Igualada, difuntos. Maternos: D. Andres, difunto, natural de San Martin de Provensals y Dª. Maria Farnós, natural de Sta Barbara. Padrinos: D. Raimundo Pujadas, propietario, natural de San Martin de Provensals y Dª. Leocada Casas, natural de Barcelona; casados. En fe de lo cual lo firmo fecha ut supra.
Buenaventura Mrosroca Pbro
Domero.

En Barcelona á veinte y dos de Junio

2373 Catalan y Tornas.

de mil ochocientos noventa. Yo el infrascrito Domero de esta Sta. Iglesia Catedral Basílica bauticé solemnemente á un niño que nació el diez y seis del actual en la calle de San Gil, número ocho, piso primero, hijo legítimo de D. Miguel Catalan, jornalero, natural de Cortes de Arenoso y de Dª. Joaquina Tornas, natural de Montanejos, casados en la parroquia de San Miguel del Puerto segun consta. Se le pusieron por nombres: Joaquin, Luis Vicente. Abuelos paternos D. Manuel, jornalero, natural de Cortes de Arenoso y Dª. María Martin, natural de Arañuel. Maternos. D. Joaquin, jornalero y Dª. María Ventura naturales de Montanejos. Padrinos. D. José Sandalinas, jornalero, natural de Montanejos y Dª. Dolores Villanueva, natural de Arañuel, casados. En fe de lo cual lo firmo fecha ut supra.

Buenaventura Masseu Pbro. Domero.

2374 Gabaldá y Bellés.

En Barcelona á veinte y dos de Junio de mil ochocientos noventa. Yo el infrascrito Domero de esta Sta. Iglesia Catedral Basílica bauticé solemnemente á una niña que nació el quince del actual en la calle Berenguer Mayor, número tres, piso primero, hija legítima de D. Juan Gabaldá jornalero, natural de las Roquetas y de Dª. María Bellés, natural de Cabanes, casados en la Catedral de Tortosa segun consta. Se le pusieron por nombres: Cristina, Cecilia Adela. Abuelos paternos: D. José difunto y Dª. Teresa Risó, naturales de Roquetas. Maternos D. Agustin, jornalero y Dª. Antonia Alegre, naturales de Cabanes. Padrinos: D. José Ramis, cubero, natural de Palma y Dª. Cristina Andrés, natural de Vitoria, casados. En fe de lo cual lo firmo fecha ut supra.

Buenaventura Masseu Pbro. Domero

2375 Ruiz y Argaste.

En Barcelona á veinte y dos de Junio de mil ochocientos noventa. Yo el infrascrito Domero de esta Sta. Iglesia Catedral Basílica bauticé solemnemente á un niño que nació el tres del actual en la calle Blasco de Garay, número cuarenta y cinco, piso segundo, hijo legítimo de D. Francisco Ruiz, jornalero y de Dª. Gregoria Argaste, naturales de Navarrés, casados en la

parroquia del mismo pueblo segun consto. Se le pusieron por nombres: Francisco de Paula, Justo, José. Abuelos paternos D. Justo, difunto, natural de Vicor y Dª. Maria Garcia, natural de Navarrés. Maternos: D. José, jornalero, y Dª. Mariana Castelló, naturales de Navarrés. Padrinos: D. Francisco Sanchez, jornalero y Dª. Vicenta Pons, naturales de Navarrés. En fe de lo cual lo firmo fecha ut supra.

Buenaventura Bassols Pbro Domero.

2376
Sanchez
y
Burgues.

En Barcelona á veinte y dos de Junio de mil ochocientos noventa. Yo el infrascrito Domero de esta Sta Iglesia Catedral Basílica bauticé solemnemente á un niño que nació el doce del actual en la calle Baja de la Plaza Nueva, número catorce tienda, hijo legítimo de D. Rafael Sanchez, zapatero, natural de Barcelona y de Dª. Rosa Burgués, natural de Benavent, casados en la parroquia de la Concepcion segun consto. Se le pusieron por nombres Rafael, Esteban, Miguel. Abuelos paternos: D. José, cartero y Dª. Teresa Torm, naturales de Elche. Maternos: D. Jaime, difunto, natural de Benavent y Dª. Francisca Fontova, natural de Agerri. Padrinos: D. Jacinto Profill, albañil, natural de Sans y Dª. Rosa Vivé, natural de Barcelona, solteros. En fe de lo cual lo firmo fecha ut supra.

Buenaventura Bassols Pbro Domero.

2377.
Vilá
y
Palomeras.

En Barcelona á veinte y dos de Junio de mil ochocientos noventa. Yo el infrascrito Domero de esta Sta. Iglesia Catedral Basílica bauticé solemnemente á una niña que nació el catorce del actual en la calle de Assahonadors, número veinte y seis piso quinto, hija legítima de D. José Vilá, carrero, natural de Sal y de Dª. Francisca Palomeras, natural de Vilanova de Adri, casados en la parroquia de San Cucufate segun consto. Se le pusieron por nombres Maria, Francisca, Dolóres. Abuelos paternos: D. Juan, natural de Sal y Dª. Teresa Solinás, natural de Ruidarenas ~~difuntos~~. Maternos: D. Isidro, jornalero, natural de Adri y Dª. Maria Brunsó, difunta, natural de Seriñá. Padrinos: D. Pio Pruné

cino, cerrajero, natural de Bervégal y Dª María Terrats, natural de Sbladó, solteros. En fe de lo cual lo firmo fecha ut supra.

Buenaventura Arsmau Pbro. Domero.

2378
Incognito.

En Barcelona á veinte y dos de Junio de mil ochocientos noventa. Yo el infrascrito Domero de esta Sta. Iglesia Catedral Basílica bauticé solemnemente á un niño que nació el veinte y ocho de Mayo último en la calle de San Clemente, numero veinte y tres, piso cuarto, hijo de padres desconocidos Se le pusieron por nombres José, Ismael, Pelegrin. Padrinos: D. Ismael Mayé, escultor, natural de Agen (Francia), y Dª Rosa Claramunt, natural de Barcelona, solteros. En fe de lo cual lo firmo fecha ut supra.

Buenaventura Arsmau Pbro. Domero

2379
~~Incognito~~
Criol y Casadevall.

En Barcelona á veinte y dos de Junio de mil ochocientos noventa. Yo el infrascrito Domero de esta Sta. Iglesia Catedral Basílica bauticé solemnemente á un niño que nació el cuatro del actual en la calle de Tallers, numero ochenta y uno piso primero, hijo

[margin notes:] ...Criol y Cr... ...l solteros, natu... ...Martin de Pau de ... ...de Gerona: S... ...los Abuelos mater... ...Pedro, Dª Teresa ... naturales de ... Martin de Pau y Cristo... respectivos Decreto 30 Julio 1890. Arsmau Pb.

~~[illegible]~~ Se le pusieron por nombres: Luis Gonzaga, Antonio, Angel. Padrinos: D. Alejandro Escamilla, militar natural de Cadiz y Dª Antonia Jaquero natural de la Habana, casados. En fe de lo cual lo firmo fecha ut supra.

Franco. de P. Solerma Pbro. Domº

2380
Uviñó
y
Valls.

En Barcelona á veinte y dos de Junio de mil ochocientos noventa. Yo el infrascrito Domero de esta Sta. Iglesia Catedral Basílica bauticé solemnemente á un niño que nació el diez y siete del actual en la calle Mata, numero cuarenta y cuatro, piso primero, hijo legitimo de D Jaime Uviñó, jornalero, natural de Rapita de Albuñol y de Dª Rosa María Valls, natural de Sans, casados en la parroquia de San Miguel del Puerto segun dijeron. Se le pusieron por nombres: Enrique, Emilio, Juan. Abuelos paternos: D. Jacinto, marinero, natural de Altea y Dª María Gracia Agulló, natural de Rapita de Albuñol. Maternos D Cristobal, jornalero, natural de San Baudilio de Llobregat y

Dª Francisca Vila, natural de San Saturnino de Noya. Padrinos: D. Enrique Madreny, tornero, natural de Barcelona y Dª María Sevilla, natural de Zaragoza, solteros. En fe de lo cual lo firmo fecha ut supra.

Buenaventura Massaveu Pbro
Domero

2381
Aguila
y
Berenguer

En Barcelona á veinte y dos de Junio de mil ochocientos noventa. Yo el infrascrito Domero de esta Sta. Iglesia Catedral Basílica bauticé solemnemente á una niña que nació el trece del actual en la calle Jaime Geralt, número treinta y cinco, piso segundo, hija legítima de D. Joaquín Aguila, jornalero, natural de Barcelona y de Dª Rosa Berenguer, natural de San Feliu de Llobregat, casados en la parroquia de San Agustín segun consta. Se le pusieron por nombres: Narcisa, Rosa, Antonia. Abuelos paternos: D. José, tejedor y Dª Antonia Vila, naturales de Barcelona. Maternos: D. Antonio, jornalero, natural de San Feliu de Llobregat y Dª Teresa Roset, natural de Centelles. Padrinos: D. Jaime Cardona, jornalero, natural de San Juan Despí y Dª Mariana Vinach, natural de Barcelona, casados. En fe de lo cual lo firmo fecha ut supra.

Buenaventura Massaveu Pbro
Domero

2382
Bertran
y
Santamaria

En Barcelona á veinte y dos de Junio de mil ochocientos noventa. Yo el infrascrito Domero de esta Sta. Iglesia Catedral Basílica bauticé solemnemente á una niña que nació el quince del actual en la calle Giralt Pellicer, número veinte y ocho, piso cuarto, hija legítima de D. José Bertran, jornalero y de Dª Emilia Santamaria, naturales de Barcelona, casados en la parroquia de San Jaime segun dijeron. Se le pusieron por nombres: Magdalena, Emilia, Mariangela. Abuelos paternos: D. Pedro y Dª Margarita Pujol, difuntos, naturales de Barcelona. Maternos: D. Pedro, natural de Berga y Dª Catalina Casades, natural de Barcelona, difuntos. Padrinos: D. Juan Petrín, jornalero y Dª Magdalena Furés, casados, naturales de Barcelona. En fe de lo cual lo firmo fecha ut supra.

Buenaventura Massaveu Pbro
Domero

2383
Carreras
y
Piñol.

En Barcelona á veinte y dos de Junio de mil ochocientos noventa. Yo el infrascrito Domero de esta Sta. Iglesia Catedral Basilica bauticé solemnemente á un niño que nació el quince del actual en la calle Alta de San Pedro, número sesenta y uno, piso primero, hijo legitimo de D. Agustin Carreras, del comercio, natural de Sans y de Dª. Teresa Piñol, natural de Mora la Nueva, casados en la parroquia de Sta María de Sans segun consto. Se le pusieron por nombres: Agustin, Ricardo, José. Abuelos paternos: D. Juan, jornalero, natural de Esparraguera y Dª. Maria Altimira, difunta, natural de Igualada. Maternos: D. Juan Bautista y Dª. Josefa Mormi, difuntos, naturales de Mora la Nueva. Padrinos D. Pedro Piñol, del comercio, natural de Mora la Nueva y Dª. Eudalda Carreras, natural de Sans, casados. En fe de lo cual lo firmo fecha ut supra.

Buenaventura Masso Pbro
Domero.

2384
Cumeras
y
Benet.

En Barcelona á veinte y dos de Junio de mil ochocientos noventa. Yo el infrascrito Domero de esta Sta Iglesia Catedral Basilica bauticé solemnemente á una niña que nació el siete del actual en la calle Jaime Giralt, números veinte y seis y treinta piso primero, hija legitima de D. Ramon Cumeras, carpintero, natural de Vich y de Dª. Petronila Benet, natural de San Feliu de Torelló casados en la parroquia de mismo pueblo segun consto. Se le pusieron por nombres: Maria, Francisca, Ramona. Abuelos paternos: D. Pedro, albañil y Dª. Francisca Bosch, naturales de Vich. Maternos D. Domingo, labrador y Dª. Maria Oms, difunta, naturales de San Feliu de Torelló. Padrinos: el abuelo paterno y Dª. Teresa Carellas, casada, natural de Roda. En fe de lo cual lo firmo fecha ut supra.

Buenaventura Masso Pbro
Domero.

2385
Carnero
y
Sabaté.

En Barcelona á veinte y dos de Junio de mil ochocientos noventa. Yo el infrascrito Domero de esta Sta. Iglesia Catedral Basilica bauticé solemnemente á una niña que nació el diez del actual en Gracia, calle de San Miguel, número veinte

y cinco piso primero, hija legítima de Dn. Baltasar Carnero, empleado, natural de Colmenar y de Da. Teresa Sabaté, natural de Pot, casados en la parroquia de Sta. Ana según consto. Se le pusieron por nombres: Juana, Teresa, María. Abuelos paternos: D. Juan y Da. Bernadela Jómez, difuntos, naturales de Colmenar. Maternos: D. Francisco, jornalero y Da. María Sabaté, naturales de Pot. Padrinos: D. Pedro Matika, empleado, natural de Lugo y Da. Antonia Bueno, natural de Colmenar, consortes. En fe de lo cual lo firmo fecha ut supra.

Buenaventura Masnou Pbro. Domero.

2386
Diaz
y
Contreras.

En Barcelona á veinte y dos de Junio de mil ochocientos noventa. Yo el infrascrito Domero de esta Sta. Iglesia Catedral Basílica bauticé solemnemente á un niño que nació el cuatro del actual en la calle Rech Condal, número seis, piso segundo, hijo legítimo de D. Eduardo Diaz, empleado y de Da. María Antonia Contreras, naturales de Madrid, casados en la parroquia de San Sebastian de Madrid según consto: Se le pusieron por nombres Luis, Francisco, Antonio.

Abuelos paternos: D. Antonio, natural de Camuño y Da. Manuela Rodriguez, natural de Junfrey, difuntos. Maternos: Dn. Manuel, del comercio, natural de Tauera y Da. Antonia Caso, natural de Salaya de Carriedo. Padrinos: D. Tomas Muñoz, estudiante, natural de Tarragona y Da. Madrona Compte, natural de Mataró, solteros. En fe de lo cual lo firmo fecha ut supra.

Buenaventura Masnou Pbro. Domero.

2387
Fernandez
y
Sanarem.

En Barcelona á veinte y dos de Junio de mil ochocientos noventa. Yo el infrascrito Domero de esta Sta. Iglesia Catedral Basílica bauticé solemnemente á una niña que nació el trece del actual en la calle de Canals, número sesenta y dos, piso cuarto, hija legítima de D. José Fernandez, jornalero, natural de Tecos y de Da. Salvadora Sanarem, natural de Tortosa, casados en la parroquia de San Pablo según consto. Se le pusieron por nombres: Hermenegilda, Santos, Salvadora. Abuelos paternos: D. Juan, jornalero, natural de

Oviedo y Dª María Fernandez, natural de Rivadeo. Maternos: D. José, difunto y Dª Teresa Prades, naturales de Tortosa. Padrinos: D. José Abelló, casado, jornalero, natural de Gratallops y Dª Santa Ordinas, soltera, natural de Tecos. En f. de lo cual lo firmo fecha ut supra.

Buenaventura Massaner Pbro
Domero.

2388
Ferrús
y
Costals.

En Barcelona á veinte y dos de Junio de mil ochocientos noventa. Yo el infrascrito Domero de esta Sta. Iglesia Catedral Basilica bauticé solemnemente á un niño que nació el catorce del actual en la calle de Tallers, número cuarenta y seis, piso segundo, hijo legítimo de D. Miguel Ferrús, platero, natural de Ascó y de Dª María Costals, natural de Gandesa casados en la parroquia de Belen segun consto. Se le pusieron por nombres: Miguel, Antonio, Bautista. Abuelos paternos: D. Miguel jornalero y Dª Magdalena Franquet, naturales de Ascó. Maternos: D. Bautista, albañil y Dª Mariana Aubá, naturales de Gandesa. Padrinos: D. Antonio Ferrús, soltero, litógrafo, natural de Ascó y Dª Mariana Aubá viuda, natural de Gandesa. En fe de lo cual lo firmo fecha ut supra.

Buenaventura Massaner Pbro
Domero.

2389
Ferrés
y
Madriguera.

En Barcelona á veinte y dos de Junio de mil ochocientos noventa. Yo el infrascrito Domero de esta Sta. Iglesia Catedral Basilica bauticé solemnemente á un niño que nació el trece del actual en la calle Cadena, número treinta y cuatro, tienda, hijo legítimo de D. José Ferrés, lechero, natural de Viladrau y de Dª Carmen Madriguera, natural de Taradell, casados en la parroquia de Taradell segun consto. Se le pusieron por nombres: José, Juan, Antonio. Abuelos paternos: D. Juan, labrador, natural de Viladrau y Dª Josefa Tió, natural de Manlleu. Maternos: D. Ramon, arriero y Dª Margarita Barfuil, naturales de Taradell. Padrinos: D. Felipe Oliva, soltero, herrero, natural de Barcelona y Dª Josefa Tió, casada, natural de Manlleu. En fe de lo cual lo firmo fecha ut supra.

Buenaventura Massaner Pbro
Domero.

2390
Ferré
y
Roger.

En Barcelona á veinte y dos de Junio de mil ochocientos noventa. Yo el infrascrito Domero de esta Sta Iglesia Catedral Basilica bauticé solemnemente á un niño que nació el catorce del actual en la calle Mediana de San Pedro, número treinta y nueve, entresuelo, hijo legítimo de D. Agustin Ferré, del comercio, na-

tural de Fontanet y de Dª. Luisa Roger, natural de Barcelona, casados en la parroquia de San Francisco de Paula segun consto. Se le pusieron por nombres Jaime, Isidro, Agustin. Abuelos paternos: Isidro, difunto, natural de Fontanet y Dª. Rosa Anllell, natural de Solsona. Maternos D. Jaime, cerrajero, natural de Alfar y Dª. Buenaventura Juvany, difunta, natural de Barcelona. Padrinos: los abuelos materno y paterna. En fe de lo cual lo firmo fecha ut supra.

Buenaventura [illegible] Pbro
[illegible]

2391
Gomez
y
Pablo.

En Barcelona á veinte y dos de Junio de mil ochocientos noventa. Yo el infrascrito Vicario de esta Sta. Iglesia Catedral Basilica bauticé solemnemente á un niño que nació el siete del actual en San Gervasio, calle de San Gabriel, número setenta y ocho, tienda, hijo legitimo de D. Francisco Gomez, comerciante, natural de Almeria y de Dª. Catalina Pablo, natural de Cadiz, casados en la parroquia de la Merced segun dijeron. Se le pusieron por nombres Felipe, Angel, Salustiano. Abuelos paternos: D. Joaquin, difunto, natural de Almeria y Dª. Mariana Portillo, natural de Rioja. Maternos D. Sebastian, difunto, natural de Mahon y Dª. Rosa Koch, natural de San Lucas. Padrinos: D. Felipe Gimez, del comercio, natural de Almeria y Dª. Clotilde Jimenez, natural de Barcelona, solteros. En fe de lo cual lo firmo fecha ut supra.

Buenaventura [illegible] Pbro
Vicario

2392
Gonzalbo
y
Romeu.

En Barcelona á veinte y dos de Junio de mil ochocientos noventa. Yo el infrascrito Vicario de esta Sta. Iglesia Catedral Basilica bauticé solemnemente á una niña que nació el diez y seis del actual en la Barceloneta, calle Baluarte, número setenta y uno, piso segundo, hija legitima de D. Vicente Gonzalbo, jornalero, natural de Nules y de Dª. Teresa Romeu, natural de la Barceloneta casados en la parroquia de San Miguel del Puerto segun consto. Se le pusieron por nombres Teresa, Julia, Vicenta. Abuelos paternos: D. Francisco, difunto y Dª. Teresa Azuara, naturales de Nules. Maternos: D. Manuel, jornalero, natural de San Carlos de la Rapita y Dª. Rosa Escurriola natural de Tortosa. Padrinos: D. Eugenio Herrera, casado, del comercio, natural de Matanzas (Cuba) y Dª. Vicenta Suarez, soltera, natural de la Barceloneta. En fe de lo cual lo firmo fecha ut supra.

Buenaventura [illegible] Pbro
Vicario

En Barcelona á veinte y dos de Junio de mil ochocientos noventa. Yo el infrascrito Domero de esta Sta. Iglesia Catedral Basilica bauticé solemnemente á un niño que nació el trece del actual en la calle Villarroel, número ciento trece, piso segundo, hijo legitimo de Dn. Jaime Latorre, jornalero, natural de Chovar y de Da. Vicenta Bort, natural de Torreblanca, casados en la parroquia de Sta. Madrona segun consta. Se le pusieron por nombres: Vicente, Agustin, Francisco. Abuelos paternos: Dn. Jaime, difunto, y Da. Teresa Jarau, natural de Chovar. Maternos: D. Mariano, labrador, natural de Torreblanca y Da. Antonia Ons, natural de Peñíscola. Padrinos: D. Francisco Soldevila, casado, jornalero, natural de Horta y Da. Vicenta Bort, soltera, natural de Torreblanca. En fe de lo cual lo firmo fecha ut supra.

Buenaventura Miravent Pbro.
Domero.

2393 Latorre y Bort.

En Barcelona a veinte y dos de Junio de mil ochocientos noventa. Yo el infrascrito Domero de esta Sta. Iglesia Catedral Basilica bauticé solemnemente á una niña que nació el dia anterior en la calle Rosador, número cuarenta y uno, piso segundo, hija legitima de D. Francisco Llopis, albañil y de Da. Rosa Toldrá, naturales de Valls, casados en

2394 Llopis y Toldrá

la parroquia de San Juan Bta. de la misma ciudad segun dijeron. Se le pusieron por nombres: Rosa, Eulalia, Montserrat. Abuelos paternos: D. Francisco, tejedor y Da. Buenaventura Puiggener, naturales de Valls. Maternos: D. Antonio, natural de Valls y Da. Maria Clufent, natural de Figuerola, difuntos. Padrinos: D. Jose Tova, dependiente, natural de Valls y Da. Eulalia Olivé, natural de Vimbodí, casados. En fe de lo cual lo firmo fecha ut supra.

Buenaventura Miravent Pbro.
Domero.

En Barcelona á veinte y dos de Junio de mil ochocientos noventa. Yo el infrascrito Domero de esta Sta. Iglesia Catedral Basilica bauticé solemnemente á una niña que nació el primero del actual en la calle Puerta Nueva, número sesenta y uno, piso tercero, hija legitima de D. Pedro Marcó, jornalero, natural de Barcelona y de Da. Enriqueta Tapias, natural de Sans, casados en la parroquia de ~~la Merced segun dijeron~~. Se le pusieron por nombres: Elisa, Antonia, Elvira. Abuelos paternos: D. Pedro, marinero, natural de Reus y Da. Teresa Prats, natural de Tarragona

2395 Marcó y Tapias.

Maternos: D. Agustín, ternero, natural de Villanueva de Bellpuig y Dª. Antonia Mas, natural de Ciutadilla. Padrinos: D. Domingo Marcó, soltero, jornalero, natural de Barcelona y la abuela materna. En fe de lo cual lo firmo fecha ut supra. [illegible]

Buenaventura Marsal Pbro.
Domero.

2396
Martí y Gran

Casó con Dª Rosa Rambla Martí el 5 Marzo 1927 en San Juan de Gracia

En Barcelona á veinte y dos de Junio de mil ochocientos noventa. Yo el infrascrito Domero de esta Sta. Iglesia Catedral Basílica bauticé solemnemente á un niño que nació el catorce del actual en la calle Riereta, número veinte y ocho piso segundo, hijo legítimo de D. Pedro Martí, jornalero, natural de Manresa y de Dª. Josefa Gran natural de Barcelona, casados en la parroquia de Sta. María de Sans según consta. Se le pusieron por nombres: Enrique, Isidro, Antonio. Abuelos paternos: D. José, natural de Motril y Dª. Antonia Morós, natural de Moyá. Maternos: D. Carlos, natural de Igualada y Dª. Teresa [illegible], natural de Reus. Padrinos: D. Isidro [illegible], casado, cubero, natural de Reus y Dª. Avelina [illegible]sals, viuda, natural de Barcelona. En fe de lo cual lo firmo fecha ut supra.

Buenaventura Marsal Pbro.
Domero.

2397
Olivella y Berenguer.

En Barcelona á veinte y dos de Junio de mil ochocientos noventa. Yo el infrascrito Domero de esta Sta. Iglesia Catedral Basílica bauticé solemnemente á una niña que nació el diez y siete del actual en la calle Mercaders, número treinta y uno, piso primero, hija legítima de D. Joaquín Olivella, tintorero, natural de Gracia y de Dª. Dolores Berenguer natural de Barcelona, casados en la parroquia del Pino según consta. Se le pusieron por nombres: Magdalena, Joaquina, Constantina. Abuelos paternos: D. Federico, del comercio, natural de Barcelona y Dª. María Antonia Oluciá, natural de San Andrés de Palomar. Maternos: D. Jaime, difunto y Dª. Magdalena Castelltort, naturales de Mataró. Padrinos: los abuelos paterno y materna. En fe de lo cual lo firmo fecha ut supra.

Buenaventura Marsal Pbro.
Domero.

2398.
Palatsi y Martorell

En Barcelona á veinte y dos de Junio de mil ochocientos noventa. Yo el infrascrito Domero de esta Sta. Iglesia Catedral Basílica bauticé solemnemente á una niña que nació el

diez y ocho del actual en San Martin de Provensals calle del Rosario, número once, tienda, hija legítima de D. Juan Palatr, jornalero, natural de San Jorge de Castellon y de Dª Rafaela Martorell, natural de Peníscola, casados en la parroquia de San Juan de Gracia segun constó. Se le pusieron por nombres. Mercedes, Josefa, Juana. Abuelos paternos: D. Andres jornalero natural de Jati y Dª Rosa Beltran, natural de San Jorge de Castellon. Maternos: D. [illegible] jornalero y Dª Teresa Arenós, naturales de Peníscola. Padrinos: D. Antonio Balart, jornalero, natural de Gracia y Dª Mercedes Vallés, [illegible] de San Martin de Provensals, solteros. En fe de lo cual lo firmo fecha ut supra.

Buenaventura [illegible] Pbro
Domero

2399
Puig
y
Baiget.

En Barcelona á veinte y dos de Junio de mil ochocientos noventa. Yo el infrascrito Domero de esta Sta. Iglesia Catedral Basílica bauticé solemnemente á un niño que nació el veinte y uno del actual en la calle Principe de Viana, número veinte y seis, piso cuarto, hijo legítimo de D. Prudencio Puig, campista, natural de Valls y de Dª Dolores Baiget, natural de Villanueva y Geltrú, casados en la parroquia del Carmen segun constó. Se le pusieron por nombres: Francisco, Prudencio, Buenaventura. Abuelos paternos: D. Buenaventura, difunto y Dª María Balcells, naturales de Valls. Maternos: D. Francisco, jornalero, natural de Selva del Campo y Dª Evarista Figueras, natural de Rio de Ebro. Padrinos: D. José Baiget, soltero, impresor y Dª Isabel Biosca, casada, naturales de Barcelona. En fe de lo cual lo firmo fecha ut supra.

Buenaventura [illegible] Pbro
Domero

2400
Padilla
y
Molins.

En Barcelona á veinte y dos de Junio de mil ochocientos noventa. Yo el infrascrito Domero de esta Sta. Iglesia Catedral Basílica bauticé solemnemente á un niño que nació el cinco del actual en Gracia, calle de Morera, número veinte y cinco, tienda, hijo legítimo de D. José Padilla, hojalatero, natural de Sevilla y de Dª Rosa Molins, natural de San Andres de Palomar, casados en la parroquia de San Juan de Gracia segun constó. Se le pusieron por nombres: Baldomero, Alberto, Ubaldo. Abuelos paternos: D. Juan, sastre, natural de Cádiz y Dª Josefa Fernandez, natural

de Cardona. Maternos D. Manuel, difunto y Dª. Maria Bardier, naturales de San Andres de Palomar. Padrinos: D. Baldomero Vallsereno y Dª. Antonia Camirs, casados, naturales de Barcelona. En fe de lo cual lo firmo fecha ut supra.

Buenaventura Bressner Pbro Domero

2401
Riera
y
Ferrer.

En Barcelona á veinte y dos de Junio de mil ochocientos noventa. Yo el infrascrito Domero de esta Sta. Iglesia Catedral Basilica bauticé solemnemente á un niño que nació el siete del actual en la calle Farrós, número siete, tienda, hijo legitimo de D. Salvador Riera, carpintero, natural de San Saturnino de Roca y de Dª. Dolores Ferrer natural de Barcelona, casados en la parroquia del Carmen segun constó. Se le pusieron por nombres Jaime, Salvador, Domingo. Abuelos paternos: D. Domingo, difunto, natural de San Saturnino de la Roca y Dª. Narcisa Sala, natural de Llissá de Munt. Maternos: D. Francisco, jornalero, natural de Rocafort y Dª. Maria Vives, natural de Igualada. Padrinos. D. Jaime Sarvalde, del comercio, natural de Monistrol de Montserrat y Dª. Leonor Duat, natural de Barcelona, consortes. En fe de lo cual lo firmo fecha ut supra

Buenaventura Bressner Pbro Domero.

2402
Real
y
Montaña.

En Barcelona á veinte y dos de Junio de mil ochocientos noventa. Yo el infrascrito Domero de esta Sta. Iglesia Catedral Basilica bauticé solemnemente á un niño que nació el seis del actual en Gracia, calle de la Industria, número noventa y ocho, tienda, hijo legitimo de D. Jose Real, jornalero, natural de Solsona y de Dª. Antonia Montaña, natural de Barcelona, casados en la parroquia de Sta. Maria de Gracia segun dijeron. Se le pusieron por nombres Eduardo, Antonio, Jaime. Abuelos paternos: D. Pedro, labrador natural de Lloveras y Dª. Serafina Selva, natural de Solsona. Maternos: D. José, jornalero, natural de Ayguafreda y Dª. Maria Fabregas, natural de Seba. Padrinos: D. José Galofré, soltero, escribiente y Dª. Teresa Montaña, casada, naturales de Barcelona. En fe de lo cual lo firmo fecha ut supra.

Buenaventura Bressner Pbro Domero

En Barcelona á veinte y dos de Junio de mil ochocientos noventa. Yo el infrascrito Domero de esta Sta. Iglesia Catedral Basilica

bauticé solemnemente á una niña que nació el seis del actual en la calle Arco del Teatro número cuarenta y cuatro, piso cuarto, hija legítima de D. Lucas de San Miguel, zapatero, natural de Madrid y de D.ª María López, natural de Salinas del Rocío, casados en la parroquia de San Millan de Madrid segun constó. Se le pusieron por nombres: Felisa, Gregoria. Abuelos paternos: D. Evaristo, jornalero, natural de Valdemoro y D.ª Benita Garrido natural de Madrid. Maternos: D. Antonio, jornalero, natural de Hillo y D.ª Luisa Selvas, difunta, natural de Madrid. Padrinos: D. Felix Isar, jornalero, natural de Burgos y D.ª María Nogueras, natural de Zaragoza, casados. En fe de lo cual lo firmo fecha ut supra.

2403 de San Miguel y López.

Buenaventura Alsesser Pbro
Ecónomo

En Barcelona á veinte y dos de Junio de mil ochocientos noventa. Yo el infrascrito Ecónomo de esta Sta. Iglesia Catedral Basílica bauticé solemnemente á un niño que nació el tres del actual en la calle Valldoncella, número veinte y dos piso primero, hijo legítimo de D. Juan Serra albañil, natural de Mataró y de D.ª Rosa Gironés, natural de Malgrat, casados en la parroquia de San José segun constó. Se le pusieron por nombres: Miguel, Juan, Jaime. Abuelos paternos: D. Jaime, albañil y D.ª Juliana Dangla, difunta, naturales de Mataró. Maternos: D. Antonio, empleado y D.ª Antonia Dangla, naturales de Mataró. Padrinos: los abuelos paterno y materna. En fe de lo cual lo firmo fecha ut supra.

2404 Serra y Gironés.

Buenaventura Alsesser Pbro
Ecónomo

En Barcelona á veinte y dos de Junio de mil ochocientos noventa. Yo el infrascrito Ecónomo de esta Sta. Iglesia Catedral Basílica bauticé solemnemente á una niña que nació el catorce del actual en Gracia, calle de San Martin, número ochenta y nueve, tienda, hija legítima de D. Ramon Soler jornalero y de D.ª Josefa Banús, naturales de Reus, casados en la parroquia de San Pedro segun constó. Se le pusieron por nombres: Medina, Antonia, Josefa. Abuelos paternos: D. Francisco, jornalero y D.ª María Bruno, naturales de Reus. Maternos: D. José, difunto, natural de Reus y D.ª Josefa Deu, natural de Arnells. Padrinos: D. Antonio Cuenca, cerrajero, natural de Alberique

2405 Soler y Banús.

y Dª Medina Tart, natural de San Martin de Provensals, casados. En fe de lo cual lo firmo fecha ut supra.

Buenaventura Massaveu Pbro Domero.

2406
Trias
y
Catafau.

En Barcelona á veinte y dos de Junio de mil ochocientos noventa. Yo el infrascrito Domero de esta Sta Iglesia Catedral Basilica bauticé solemnemente á una niña que nació el diez y siete del actual en la calle de San Gil número catorce, piso tercero, hija legitima de D. Eduardo Trias, jornalero, natural de Barcelona y de Dª Lucia Catafau, natural de Castellbisbal, casados en la parroquia de San Agustin segun consta. Se le pusieron por nombres: Juana, Lucia, Ana. Abuelos paternos: Dn Narciso, natural de Cassá de la Selva y Dª Lucia Arús, natural de Castellbisbal. Maternos D Pedro, labrador y Dª Jacinta Torras, naturales de Castellbisbal. Padrinos: D. Salvador Maiden, chocolatero y Dª Manuela Sastre, casados, naturales de Barcelona. En fe de lo cual lo firmo fecha ut supra.

Buenaventura Massaveu Pbro Domero.

2407
Tomas
y
Pardo.

En Barcelona á veinte y dos de Junio de mil ochocientos noventa. Yo el infrascrito Domero de esta Sta. Iglesia Catedral Basilica bauticé solemnemente á un niño que nació el veinte del actual en la calle Villarroel, número ochenta y cuatro, piso segundo, hijo legitimo de Dn Antonio Tomás, jornalero, natural de Binacet y de Dª Francisca Pardo, natural de Camporrells, casados en la parroquia de San Bartolomé de Sitges segun dijeron. Se le pusieron por nombres: Antonio, Narciso, Pascual. Abuelos paternos: D Pascual, difunto, natural de Alfantega y Dª Antonia Almuzara, natural de Binacet. Maternos: D Pedro, difunto y Dª Maria Solari naturales de Camporrells. Padrinos: D. Narciso Chich, casado, barbero y Dª Rosa Pardo, soltera, naturales de Camporrells. En fe de lo cual lo firmo fecha ut supra.

Buenaventura Massaveu Pbro Domero.

2408
Vidal
y
Muntadas

En Barcelona á veinte y dos de Junio de mil ochocientos noventa. Yo el infrascrito Domero de esta Sta. Iglesia Catedral Basilica bauticé solemnemente á una niña que nació el diez y seis del actual en la calle Boqueria, número doce, bajos, hija legitima de D. Fran

cisco Vidal, del comercio, natural de Ger y de Dª. Dolores Muntadas, natural de Barcelona, casados en la parroquia de Belen segun consto. Se le pusieron por nombres: Maria de la Concepcion, Joaquina, Ana. Abuelos paternos: D. Pedro, natural de Ger y Dª. Teresa Arderiu, natural de Mosoll. Maternos: D. Juan natural de Igualada y Dª. Antonia Ferrer natural de Capellades. Padrinos: D. Pedro Arderiu, casado, del comercio, natural de Mosoll y Dª. Concepcion Mestres, soltera, natural de Barcelona. En fe de lo cual lo firmo fecha ut supra.

Buenaventura Massanet Pbro
Domero.

2409
Cabot
y
Nieto.

En Barcelona á veinte y tres de Junio de mil ochocientos noventa. Yo el infrascrito Domero de esta Sta. Iglesia Catedral Basílica bauticé solemnemente á una niña que nació el once de Abril último en la calle Lerina, número nueve, piso tercero, hija legítima de D. Ricardo Cabot, dependiente, natural de Arenys de Mar y de Dª. Apolonia Nieto, natural de Cazorla, casados en la parroquia de San Francisco de Paula de Tarragona segun dijeron. Se le pusieron por nombres: Mercedes, Herminia, Florencia. Abuelos paternos: D. José, difunto y Dª. Mercedes Guasils, naturales de Arenys de Mar. Maternos: D. Tomás, difunto y Dª. Consuelo Lorente, naturales de Cazorla. Padrinos D. Julio Vidal, casado, del comercio, natural de Barcelona y Dª. Josefa Nieto, soltera, natural de Cazorla. En fe de lo cual lo firmo fecha ut supra.

Buenaventura Massanet Pbro
Domero

2410
Carreras
y
Macaya.

En Barcelona á veinte y tres de Junio de mil ochocientos noventa. Yo el infrascrito Domero de esta Sta. Iglesia Catedral Basílica bauticé solemnemente á una niña que nació el nueve del actual en la Rambla de Cataluña, número ciento veinte y siete, piso tercero, hija legítima de D. Joaquin Carreras, del comercio, natural de Barcelona y de Dª. Gertrudis Macaya, natural de Reus, casados en la parroquia de la Merced segun dijeron. Se le pusieron por nombres: Maria del Pilar, Carolina, Gertrudis, Feliciana. Abuelos paternos. D. Ignacio propietario y Dª. Carolina de Compte, difunta, naturales de Barcelona. Maternos: D. Magin, difunto, natural de Reus y Dª. Ger

trudis Gibert, natural de Barcelona. Padrinos: D. Roman Macaya, del comercio y Dª. Maria de los Angeles Parellada, casados naturales de Barcelona. En fe de lo cual lo firmo fecha ut supra.

Buenaventura Bressorer Pbro. Domero.

2411. Cristofol y Fort.

En Barcelona a veinte y tres de Junio de mil ochocientos noventa. Yo el infrascrito Domero de esta Sta. Iglesia Catedral Basilica bauticé solemnemente á un niño que nació el nueve del actual en la calle Vigatans, número uno, piso segundo, hijo legítimo de D. Celestino Cristofol, del comercio, natural de Tarrasa y de Dª. Carolina Fort, natural de Barcelona, casados en la parroquia de Sta Maria del Mar segun dijeron. Se le pusieron por nombres José, Angel, Celestino. Abuelos paternos: D. Manuel, zapatero, natural de Barcelona y Dª. Rosa Torrella, difunta, natural de Tarrasa. Maternos: D. Prospero, sastre, natural de Alcover y Dª. Magdalena Ribas, difunta, natural de Villanueva y Geltru. Padrinos: D. José Ribas, ebanista, natural de Reus y Dª. Angela Cristofol, natural de Tarrasa, casados. En fe de lo cual lo firmo fecha ut supra.

Buenaventura Bressorer Pbro. Domero.

2412 Felipe i Iturad.

En Barcelona á veinte y tres de Junio de mil ochocientos noventa. Yo el infrascrito Domero de esta Sta. Iglesia Catedral Basilica bauticé solemnemente á una niña que nació el trece del actual en la calle Cadena, número siete piso tercero, hija legítima de D. Jorge Felipe Oliva, jornalero, natural de San Jordi y de Dª. Joaquina Iturad, natural de Alcalá de Chisvert casados en la parroquia de Alcalá de Chisvert segun dijeron. Se le pusieron por nombres: Mercedes, Crescencia, Elisa, Digna. Abuelos paternos: desconocidos. Maternos: D. Francisco, jornalero y Dª. Maria Ines Aiza, naturales de Alcalá de Chisvert. Fué madrina D. Joaquina Mars, soltera, natural de Alcalá de Chisvert. En fe de lo cual lo firmo fecha ut supra.

Buenaventura Bressorer Pbro. Domero.

2413 Freire y Draper.

En Barcelona á veinte y tres de Junio de mil ochocientos noventa. Yo el infrascrito Domero de esta Sta. Iglesia Catedral Basilica bauticé solemnemente á una niña que nació el tres del actual en Gracia, calle Granada, número uno piso primero, hija legítima de D. Adolfo Freire

Teniente-Coronel, natural de Teruel y de Dª. Emilia Draper, natural de Barcelona casados en la parroquia de Belen (castrense) segun dijeron. Se le pusieron por nombres Rosalia, Elvira, Maria, Carmen. Abuelos paternos: D. Cayetano, Coronel-retirado, natural de Berga y Dª. Josefa Fuster, natural de Villanueva. Maternos: D. Pablo, difunto natural de Mataró y Dª. Rosalia Precios, natural de Maracaibo. Padrinos. D. Salvador Draper, Ingeniero y Dª. Anita Draper, casados, naturales de Barcelona. En fe de lo cual lo firmo fecha ut supra.

Buenaventura Pressoer Pbro Domero.

2434
Mora y Cardús.

En Barcelona á veinte y tres de Junio de mil ochocientos noventa. Yo el infrascrito Domero de esta Sta Iglesia Catedral Basilica bauticé solemnemente á un niño que nació el doce del actual en la calle de Aribau, número ochenta y nueve, piso tercero, hijo legitimo de D. Victor Mora, industrial, natural de Barcelona y de Dª. Adelaida Cardus, natural de Sabadell, casados en la parroquia de Sta Maria de Gracia segun consto. Se le pusieron por nombres. Alejandro Isidro, Juan. Abuelos paternos D. Bernardo difunto, natural de Condom (Francia) y Dª.

Antonia Calvet, natural de Vilanova de Meyá. Maternos: D. Isidro, industrial, natural de Tarrasa y Dª. Irene Garriga, natural de Sabadell. Padrinos: los abuelos materno y paterna. En fe de lo cual lo firmo fecha ut supra.

Buenaventura Pressoer Pbro Domero.

2435
Parés y Mendizabal

En Barcelona á veinte y tres de Junio de mil ochocientos noventa. Yo el infrascrito Domero de esta Sta. Iglesia Catedral, Basilica bauticé solemnemente á un niño que nació el veinte del actual en la Barceloneta, calle de San Ramon, número treinta y uno, piso primero, hijo legitimo de D. Camilo Parés, jornalero, natural de Barcelona y de Dª. Josefa Mendizabal, natural de Mondragon, casados en la parroquia de San Miguel del Puerto segun consto. Se le pusieron por nombres: Juan, Angel, Camilo. Abuelos paternos: D. José jornalero, natural de Tarragona y Dª. Maria Ballbé, natural de Cambrils. Maternos: D. Vicente, jornalero y Dª. Catalina Escurra, naturales de Mondragon. Padrinos: D. Juan Antonio Solano, soltero, marino, natural de la Co-

riña y Dª. Angela Mendizabal, viuda, natural de San Sebastian. En fe de lo cual lo firmo fecha ut supra.

Buenaventura Massaguer Pbro Domero.

2416 Primera y Porta.

En Barcelona á veinte y tres de Junio de mil ochocientos noventa. Yo el infrascrito Domero de esta Sta. Iglesia Catedral Basilica bauticé solemnemente á un niño que nació el veinte y uno del actual en la calle de San Rafael, número cinco, tienda, hijo legítimo de D. Gregorio Primera, carpintero, natural de Palma y de Dª. Casilda Porta, natural de Fallonga, casados segun dijeron. Se le pusieron por nombres: Emilio, Juan, Antonio. Abuelos paternos: D. Ramon y Dª. Maria Miguel, difuntos, naturales de Palma. Maternos D. Antonio difunto y Dª. Isabel Pullastra, naturales de Fallonga. Padrinos: D. Cayetano Pré, viudo, del comercio, natural de Barcelona y Dª. Maria Verdagué, casada, natural de Manresa. En fe de lo cual lo firmo fecha ut supra.

Buenaventura Massaguer Pbro Domero.

En Barcelona á veinte y tres de Junio de mil ochocientos noventa. Yo el infrascrito Domero de esta Sta. Iglesia Catedral Basilica

2417 Romero y Montades.

bauticé solemnemente á un niño que nació el veinte y nueve de Mayo último en la Barceloneta, calle de Sta. Ana, número setenta y ocho, piso segundo hijo legítimo de D. Juan Romero, jornalero, natural de Barbate y de Dª. Teresa Montades, natural de Osseja (Francia), casados en la parroquia de San José segun consto. Se le pusieron por nombres: Joaquin, José, Juan. Abuelos paternos: D. Joaquin y Dª. Francisca Heredia difuntos, naturales de Barbate. Maternos Dn. Pedro, jornalero y Dª. Maria Sarroque, naturales de Osseja. Padrinos: D. José Hernandez, jornalero y Dª. Dolores Barnés, casados, naturales de Aguilas. En fe de lo cual lo firmo fecha ut supra.

Buenaventura Massaguer Pbro Domero.

2418 Subirats y Hostench.

En Barcelona á veinte y tres de Junio de mil ochocientos noventa. Yo el infrascrito Domero de esta Sta. Iglesia Catedral Basilica bauticé solemnemente á una niña que nació el diez y seis del actual en la calle Luna, nú-

nero diez y seis, piso segundo, hija legítima de D. Jaime Subirats, panadero, natural de Horta y de Dª. Carmen Hostench, natural de Sarriá, casados en la parroquia de la Concepcion segun constó. Se le pusieron por nombres: Carmen, Antonia, Montserrat. Abuelos paternos: D. Jaime, difunto y Dª. Teresa Segura, naturales de Horta. Maternos: D. Valentin, guarnicionero, natural de Barcelona y Dª. María Palet, natural de Cadaqués. Padrinos: D. José María Carbó, natural de Barcelona y la abuela materna. En fe de lo cual lo firmo fecha ut supra.

Buenaventura Masnou Pbro.
Domero

2419
Incognita.

En Barcelona á veinte y tres de Junio de mil ochocientos noventa. Yo el infrascrito Domero de esta Sta. Iglesia Catedral Basilica bauticé solemnemente á una niña que nació el diez y ocho del actual en la Barceloneta, calle Concepcion, número cuarenta y nueve, piso segundo, hija de padres desconocidos. Se le pusieron por nombres. Antonia, Dolores, Ignacia. Padrinos. D. Antonio Luna, cortante y Dª. Dolores Mombiela, viudos, naturales ambos de Zaragoza. En fe de todo lo cual lo firmo fecha ut supra.

Buenaventura Masnou Pbro.
Domero

2420
Barlanga
y
Tosca.

En Barcelona á veinte y cuatro de Junio de mil ochocientos noventa. Yo el infrascrito Domero de esta Sta. Iglesia Catedral Basilica bauticé solemnemente á un niño que nació el diez y siete del actual en la Barceloneta calle de la Concepcion, número cincuenta y uno piso segundo, hijo legítimo de D. José Barlanga pescador, natural de Barcelona y de Dª. Antonia Tosca natural de Benicarló, casados en la parroquia de San Miguel del Puerto segun constó. Se le pusieron por nombres: José, Pascual, Juan. Abuelos paternos. D. José difunto, natural de Cullera y Dª. Josefa Ligero, natural de Blanes. Maternos: D. Juan jornalero y Dª. Mariana Vastiguez, naturales de Benicarló. Padrinos: D. José Tosca cerrajero, natural de Benicarló y Dª. Pascuala Tosca, natural de Barcelona, solteros. En fe de lo cual lo firmo fecha ut supra.

Buenaventura Masnou Pbro.
Domero

2421
Ferrando
y
Artés.

En Barcelona á veinte y cuatro de Junio de mil ochocientos noventa. Yo el infrascrito Domero de esta Sta. Iglesia Catedral Basilica bauticé solemnemente á un niño que nació el veinte y dos del actual en la calle de Rosal, número ochenta y uno piso cuarto, hijo legítimo de D. José Ferrando, natural de Valencia y de Dª. Dolores Artés, natural de Barcelona, casados en la parroquia de Sta Madrona segun consta. Se le pusieron por nombres: Miguel, José, Timoteo. Abuelos paternos: D. Modesto, empleado, natural de Valencia y Dª. Pilar Perez, difunta, natural de Teruel. Maternos: D. Miguel, difunto, natural de Sta Coloma de Gramanet y Dª. Coloma Serra, natural de Barcelona. Padrinos: D. Miguel Artés, jornalero, natural de Barcelona y Dª. Amparo Ferrando, natural de Valencia, solteros. En fe de lo cual lo firmo fecha ut supra.

Buenaventura Masnou Pbro
Domero.

2422
Gesa
y
Iglesias.

En Barcelona á veinte y cuatro de Junio de mil ochocientos noventa. Yo el infrascrito Domero de esta Sta. Iglesia Catedral Basilica bauticé solemnemente á una niña que nació el diez y nueve del actual en la Barceloneta, calle de Ginebra, número cuarenta y siete, piso tercero, hija legítima de D. Buenaventura Gesa, cerrajero, natural de Masnou y de Dª. Maria Iglesias, natural de la Garriga, casados en la parroquia de San Miguel del Puerto segun consta. Se le pusieron por nombres: Isabel, Francisca, Maria. Abuelos paternos: D. Mariano, natural de Cardedeu y Dª. Isabel Salamó, natural ó Masnou, difuntos. Maternos: D. José, natural de la Garriga y Dª. Francisca Mateu natural de Samalus, difuntos. Padrinos: D. José Iglesias, soltero, confitero, natural de la Garriga y Dª. Isabel Gesa, natural de Masnou, casada. En fe de lo cual lo firmo fecha ut supra.

Buenaventura Masnou Pbro
Domero.

2423
Llebaria
y
Queralt.

En Barcelona á veinte y cuatro de Junio de mil ochocientos noventa. Yo el infrascrito Domero de esta Sta. Iglesia Catedral Basilica bauticé solemnemente á una niña que nació el veinte y uno del actual en la calle de Montaner, número treinta y ocho, tienda, hija

legitima de D. Matias Clebaria, jornalero, y de Dª. Teresa Queralt, naturales de Reus, casados en la parroquia de San Pedro de la misma ciudad segun consta. Se le pusieron por nombres Mercedes, Ana, Francisca. Abuelos paternos: D. Matias y Dª. Magdalena Marca, difuntos, naturales de Reus. Maternos: D. Pablo, difunto, natural de la Canonge y Dª. Teresa Enguera, natural de Espluga de Francolí. Padrinos: D. Gabriel Pons, casado, jornalero, natural de Gracia y Dª. Mercedes Queralt, soltera, natural de Reus. En fe de lo cual lo firmo fecha ut supra.

Buenaventura Presseu Pbro. Zamorero.

2424 Nadal y Gené

En Barcelona á veinte y cuatro de Junio de mil ochocientos noventa. Yo el infrascrito Domero de esta Sta. Iglesia Catedral Basilica bauticé solemnemente á un niño que nació el diez y siete del actual en la calle Blasco de Garay número treinta y seis piso primero, hijo legitimo de D. Eusebio Nadal, carpintero, natural de Barcelona y de Dª. Josefa Gené, natural de Estarás, casados en la parroquia de Sta. Madrona segun consta. Se le pusieron por nombres Ramon, Juan. Abuelos paternos: D. José, natural de Tossa y Dª. Catalina Illa, natural de Blanes, difuntos. Maternos: D. Juan, difunto, natural de Comabella y Dª. Rosa Salat, natural de Estarás. Padrinos: D. Ramon Tejeira empleado, natural de Benade y Dª. Paula Aliasventureta, natural de Talavera de Segarra casados. En fe de lo cual lo firmo fecha ut supra.

Buenaventura Presseu Pbro. Domero.

2425 Pascual y Mozas

En Barcelona á veinte y cuatro de Junio de mil ochocientos noventa. Yo el infrascrito Domero de esta Sta. Iglesia Catedral Basilica bauticé solemnemente á una niña que nació el veinte del actual en la calle Roig, numero treinta y seis, piso cuarto, hija legitima de D. José Pascual, lampista, natural de Malfet y de Dª. Josefa Mozas, natural de Barcelona, casados en la parroquia del Carmen segun consta. Se le pusieron por nombres: Maria, Mercedes, Silveria. Abuelos paternos: D. Lorenzo, difunto y Dª. Maria Gilabert, naturales de Agramunt. Maternos: D. José difunto y Dª. Jacoba Campos, naturales de Castean-

Padrinos: D. Carlos Mozas, soltero, encuadernador, natural de Barcelona y la abuela paterna. En fe de lo cual lo firmo fecha ut supra

Buenaventura Mª Rossell Pbro. Domero

2426
Serra
y
Solan.

En Barcelona á veinte y cuatro de Junio de mil ochocientos noventa. Yo el infrascrito Domero de esta Sta. Iglesia Catedral Basílica bauticé solemnemente á una niña que nació el diez del actual en la calle Roig, número veinte y seis, tienda, hija legítima de D. Pedro Serra, pintor, natural de Tort y de Dª. Isabel Solan, natural de Caspe, casados en la parroquia de San Pablo segun consto. Se le pusieron por nombres: Francisca, Isabel, Maria. Abuelos paternos: D. Pedro, natural de Nuriz y Dª. Teresa Ponsola, natural de Tort, difuntos. Maternos: D. Manuel, natural de Chiprana y Dª. Andrea Cirach, natural de Caspe, difuntos. Padrinos: D. Salvador Mas, revendedor, natural de Barcelona y Dª. Juana Rosset, natural de Piñan, solteros. En fe de lo cual lo firmo fecha ut supra.

Buenaventura Mª Rossell Pbro. Domero

En Barcelona á veinte y cuatro de Junio

de mil ochocientos noventa. Yo el infrascrito Domero de esta Sta. Iglesia Catedral Basílica bauticé solemnemente á un niño que nació el veinte y dos del actual en la Rambla de Sta. Mónica, número once, tienda, hijo legítimo de D. Federico Tudó, industrial, natural de Torrellas de Foix y de Dª. Modesta Cots, natural de Barcelona, casados en la parroquia de Sta. Madrona segun consto. Se le pusieron por nombres: Raimundo, Enrique, Modesto. Abuelos paternos: D. Antonio, jornalero, natural de Pont de Armentera y Dª. Catalina Milá, difunta, natural de Torrellas de Foix. Maternos: D. Jaime, industrial; natural de Barcelona y Dª. Manuela Rovira, natural de Moya. Padrinos: D. Raimundo Tudó, soltero, del comercio, natural de Villarrodona y Dª. Enrica Nieto, casada, natural de Barcelona. En fe de lo cual lo firmo fecha ut supra.

2427
Tudó
y
Cots.

Buenaventura Mª Rossell Pbro. Domero

En Barcelona á veinte y cuatro de Junio de mil ochocientos noventa. Yo el infras-

2428 Ugedo y Vidal.

crito Domero de esta Sta Iglesia Catedral Basilica bauticé solemnemente á una niña que nació el treinta de Mayo último en la calle Pou de la Creu, número trece, piso segundo, hija legítima de D Mariano Ugedo, sastre, natural de Ateca y de Dª. Sinforosa Vidal, natural de Ucar casados en la parroquia de Ateca segun dijeron. Se le pusieron por nombres: Trinidad, Maria. Abuelos paternos: D. Manuel difunto y Dª. Manuela Cebolla naturales de Ateca. Maternos: D Matias y Dª. Martina Alvaro, difuntos, naturales de Ucar. Padrinos: D. Prudencio Oliver, sastre, natural de Mequinenza y Dª. Rosa Bayló, natural de Zaragoza, solteros. En fe de lo cual lo firmo fecha ut supra.

Buenaventura Marsé Pbro Domero

2429 Incognito.

En Barcelona a veinte y cuatro de Junio de mil ochocientos noventa. Yo el infrascrito Domero de esta Sta. Iglesia Catedral Basilica bauticé solemnemente á un niño que nació el diez y siete del actual en la calle de San Paciano, número quince, piso tercero, hijo de padres desconocidos. Se le pusieron por nombres: Inocencio, Manuel, Alfredo. Padrinos: D. Manuel Sabatés, barbero, natural de Llanás y Dª. Cenobia Saumell,

natural de Capellades, solteros. En fe de lo cual lo firmo fecha ut supra.

Buenaventura Marsé Pbro Domero

2430 Incognita.

En Barcelona á veinte y cuatro de Junio de mil ochocientos noventa. Yo el infrascrito Domero de esta Sta. Iglesia Catedral Basilica bauticé solemnemente á una niña que nació el veinte y cuatro de Marzo del corriente año en Sans, calle de Colon, número veinte y dos, tienda, hija de padres desconocidos. Se le pusieron por nombres: Enrica, Consolacion, Carmen. Padrinos: D. Manuel Boada, soltero, escultor y Dª. Francisca Boada, casada, naturales de Barcelona. En fe de lo cual lo firmo fecha ut supra.

Buenaventura Marsé Pbro Domero

2431. Borrullas y Carbó.

En Barcelona á veinte y cuatro de Junio de mil ochocientos noventa. Yo el infrascrito Domero de esta Sta. Iglesia Catedral Basilica bauticé solemnemente á una niña que nació el diez y ocho del actual en la calle Riereta, número once, piso tercero, hija legitima de D. Francisco

Torullas, jornalero, natural de San Martín de Provensals y de Dª. María Carbó, natural de Llorens, casados en la parroquia de San Martín de Provensals, segun consta. Se le pusieron por nombres: Carmen, Juana, Antonia. Abuelos paternos: D. José, natural de Riudoms y Dª. María Gili, natural de Viñols. Maternos: D. Juan, jornalero, natural de Llorens y Dª. María Bundó, natural de la Bisbal. Padrinos: D. Vicente Puyadas, casado, jornalero, natural de San Pol de Mar y Dª. Vicenta Puyadas, soltera, natural de San Martín de Provensals. En fe de lo cual lo firmo fecha ut supra.

Buenaventura [illegible]
Domero

2432
Bofill
y
Carim.

En Barcelona á veinte y cuatro de Junio de mil ochocientos noventa. Yo el infrascrito Domero de esta Sta. Iglesia Catedral Basílica bauticé solemnemente á un niño que nació el once del actual en San Martín de Provensals, Paseo del Cementerio, número diez y seis, piso primero, hijo legítimo de D. Pedro Bofill, carrero y de Dª. Josefa Carim, naturales de Barcelona, casados en la parroquia de Sta. María del Taulat segun consta. Se le pusieron por nombres: Pedro, Luis Francisco. Abuelos paternos: D. Jaime, carrero y Dª. Josefa Serra, naturales de Barcelona. Maternos: D. Juan, cerrajero, natural de Vinebre y Dª. María Momany, natural de Barcelona. Padrinos: D. Jaime Bofill, soltero, carrero y Dª. Dolores Carim, casada, naturales de Barcelona. En fe de lo cual lo firmo fecha ut supra.

Buenaventura Massaventos
Domero

2433
Prieto
y
Masip.

En Barcelona á veinte y cuatro de Junio de mil ochocientos noventa. Yo el infrascrito Domero de esta Sta. Iglesia Catedral Basílica bauticé solemnemente á una niña que nació el diez y seis del actual en la calle de Cortes, número doscientos veinte y seis, bajos, hija legítima de D. Gil Prieto, jornalero y de Dª. Paula Masip, naturales de Vinebre, casados en la parroquia de Sta. Madrona segun consta. Se le pusieron por nombres: Carmen, María, Josefa. Abuelos paternos: D. José, difunto y Dª. Josefa Arbó, naturales de Vinebre. Maternos: D. Gregorio, difunto y Dª. Teresa Tomás, naturales de Vinebre. Padrinos: D. Simeon Prats, casado, cerrajero, natural de Vilella Baja y la

rió la p. tercera. En fe de lo cual lo firmo fecha ut supra.

Buenaventura Massaguer Pbro.
Domero

2.434
Carbonell
y
Tomás.

En Barcelona á veinte y cuatro de Junio de mil ochocientos noventa. Yo el infrascrito Domero de esta Sta. Iglesia Catedral Basilica bauticé solemnemente á una niña que nació el catorce del actual en la calle de Caspe, número noventa y tres, tienda, hija legítima de D. Simon Carbonell, jornalero natural de Aceutin y de Da. Serafina Tomás, natural de Puigvert de Agramunt, casados en la parroquia de Sta Maria de Gracia segun consta. Se le pusieron por nombres Nieves, Ramona, Teresa. Abuelos paternos: D. Ramon, difunto, natural de la Rápita y Da. Teresa Trepat, natural de Aceutin. Maternos: D. José, jornalero, natural de Tiscarilé y Da. Raymunda Clos, natural de Puigvert de Agramunt. Padrinos: D. Antonio Carbonell, casado, labrador, natural de la Rápita y la abuela materna y por ser así lo firmo.

Buenaventura Massaguer Pbro.
Domero

En Barcelona á veinte y cuatro de Junio de mil ochocientos noventa. Yo el infrascrito

2435
Compte
y
Badia.

Domero de esta Sta. Iglesia Catedral Basilica bauticé solemnemente á una niña que nació el diez y ocho del actual en la calle de Metges, número veinte y siete, piso segundo, hija legítima de D. Manuel Compte, curtidor, natural de las Pilas y de Da. Josefa Badia, natural de Calasanz, casados en la parroquia de Sta Maria del Mar segun consta. Se le pusieron por nombres: Antonia, Teresa, Maria. Abuelos paternos: D. Feliciano difunto, natural de Vimra y Da. Maria Llovaras, natural de Rocafort de Queralt. Maternos: D. Antonio, labrador, natural de Saca y Da. Josefa Barroca, natural de Calasanz. Padrinos: D. Eudaldo Forns, carpintero, natural de Igualada y Da. Antonia Compte, natural de las Pilas, casados. En fe de lo cual lo firmo fecha ut supra.

Buenaventura Massaguer Pbro.
Domero

2436
Cardona
y
Perez.

En Barcelona á veinte y cuatro de Junio de mil ochocientos noventa. Yo el infrascrito Domero de esta Sta. Iglesia Catedral Basilica bauticé solemnemente á un niño

que nació el catorce del actual en la calle Montalto, número doce, piso tercero, hijo legítimo de D. Pedro Cardona, jornalero, natural de Reus y de D.ª Catalina Perez, natural de Sandiniés, casados en la parroquia de Sta. María de Gracia segun constó. Se le pusieron por nombres: Juan, Pedro, Benito. Abuelos paternos: D. José, difunto y D.ª Teresa Bach, naturales de Reus. Maternos: D. Manuel, difunto, natural de Sandiniés y D.ª Benita Acin natural de Sandiniés. Padrinos: D. Benito Perez, soltero, jornalero, natural de Sandiniés y D.ª Ignacia Fabrés, casada, natural de Barcelona. En fe de lo cual lo firmo fecha ut supra.

Buenaventura Minguez, Pbro.
Domero.

2437
Fabré
y
Ribas.

En Barcelona a veinte y cuatro de Junio de mil ochocientos noventa. Yo el infrascrito Domero de esta Sta. Iglesia Catedral Basílica bauticé solemnemente á un niño que nació el veinte del actual en la calle Avellana, número ocho, piso cuarto, hijo legítimo de D. Juan Fabré, dependiente de comercio, natural de Villanueva de las Escaldas y D.ª Carmen Ribas, natural de Barcelona, casados en la parroquia de San Francisco segun constó. Se le pusieron por nombres: Juan, José, Pedro. Abuelos paternos: D. Guillermo, propietario, natural de Villanueva de las Escaldas y D.ª Guillermina Garrotte, natural de Llivia. Maternos: D. José, calesero, natural de Barcelona y D.ª Victoria Palau, natural de Villanueva de las Escaldas. Padrinos: los abuelos materno y paterna. En fe de lo cual lo firmo fecha ut supra.

Buenaventura Minguez, Pbro.
Domero.

2438
Fatjo
y
Danti.

En Barcelona á veinte y cuatro de Junio de mil ochocientos noventa. Yo el infrascrito Domero de esta Sta. Iglesia Catedral Basílica bauticé solemnemente á una niña que nació el veinte del actual en la calle Mercaders, número veinte y dos, tienda, hija legítima de D. Antonio Fatjo, carbonero, natural de Tárrega y de D.ª Carolina Danti, natural de Sta. Eulalia de Ronsana, casados en la parroquia de Sta. María del Pino segun constó. Se le pusieron por nombres: María, Josefa, Carolina. Abuelos paternos: D. Antonio, jornalero, natural de Tárrega y D.ª Raimunda Balcells

difunta, natural de Agramunt. Maternos: D. José, labrador, natural de Olisá y Dª Josefa Torres, natural de Sta Eulalia de Ronsaná. Padrinos: el abuelo materno y Dª María Bergadá, casada, natural de Segarra. En fe de lo cual lo firmó fecha ut supra.

Buenaventura [illegible] Pbro.
Domero.

1439
Jordá y Campreciós.

En Barcelona á veinte y cuatro de Junio de mil ochocientos noventa Yo el infrascrito Domero de esta Sta Iglesia Catedral Basílica bauticé solemnemente á una niña que nació el catorce del actual en la Rambla de Cataluña número ciento veinte y cuatro tiendas, hija legítima de D. Ramon Jordá, alguacil, natural de Barcelona y de Dª María Campreciós, natural de San Justo Desvern, casados en la parroquia de San Vicente de Sarriá según consta. Se le pusieron por nombres María de los Desamparados, Antonia, Cristina. Abuelos paternos D. Pedro, tejedor de velos, natural de Sarriá y Dª Antonia Botey, difunta, natural de Barcelona. Maternos: D. Francisco, labrador y Dª Eulalia Poll, difunta, naturales de San Justo Desvern. Padrinos el abuelo materno y Dª Josefa Estrada, casada, natural de Barcelona. En fe de lo cual lo firmo fecha ut supra.

Buenaventura [illegible] Pbro.
Domero.

1440
Lopez y Blansas.

En Barcelona á veinte y cuatro de Junio de mil ochocientos noventa Yo el infrascrito Domero de esta Sta. Iglesia Catedral Basílica bauticé solemnemente á un niño que nació el catorce del actual en la calle Nueva de San Francisco, número treinta y uno, piso segundo, hijo legítimo de D. Antonio Lopez, del comercio y de Dª Carmen Blansás, naturales de Barcelona, casados en la parroquia de San Miguel Arcangel según consta. Se le pusieron por nombres Guillermo, Inocente, Enrique. Abuelos paternos D. Inocente, editor, natural de Gerona y Dª Juana Benturas, natural de Barcelona. Maternos D. José, difunto y Dª Adelaida Coromina, naturales de Barcelona. Padrinos: D. Guillermo Lopez, casado, médico, natural de Barcelona y la abuela paterna. En fe de lo cual lo firmo fecha ut supra.

Buenaventura [illegible] Pbro.
Domero.

1441
[illegible] y [illegible]

En Barcelona a veinte y cuatro de Junio de mil ochocientos noventa. Yo el infrascrito Domero de esta Sta. Iglesia Catedral Basílica bauticé solemnemente á un niño que nació

el veinte y uno del actual en la calle Fonollar, número veinte y ocho, tienda, hijo legítimo de D. Isidro Masip, guarnicionero, natural de Tons y de Dª. Victoria Pena, natural de Guiamets, casados en la parroquia de San Cucufate según consta. Se le pusieron por nombres: Ignacio, Pablo, Baudilio. Abuelos paternos: D. Jacinto y Dª. María Mestre, difuntos naturales de Tons. Maternos: D. Tomás y Dª. Teresa Pedrol, difuntos, naturales de Guiamets. Padrinos: D. Baudilio Pons, labrador, natural de Hospitalet de Llobregat y Dª. Francisca Pena, natural de Guiamets, casados. En fé de lo cual lo firmo fecha ut supra.

Buenaventura Bassas Presb.
Ecónomo

2442
Martinez
y
Comi.

En Barcelona á veinte y cuatro de Junio de mil ochocientos noventa. Yo el infrascrito Ecónomo de esta Sta. Iglesia Catedral Basílica bauticé solemnemente á un niño que nació el veinte y dos del actual en la Rambla de Estudios, número once, bajos, hijo legítimo de D. Juan Martinez, dependiente y de Dª. Dolores Comi, naturales de Tortosa, casados en la parroquia de Sta. María del Mar según consta. Se le pusieron por nombres: Manuel, Angel, Paulino. Abuelos paternos: D. Buenaventura y Dª. María Carles difuntos, naturales de Tortosa. Maternos: D. Juan Bautista, marino y Dª. Vicenta Cachot, naturales de Tortosa. Padrinos: D. Angel Sabaté, casado, sastre, natural de Tortosa y Dª. Rosa Colom, soltera, natural de Torroella de Montgrí. En fe de lo cual lo firmo fecha ut supra.

Buenaventura Bassas Presb.
Ecónomo

2443
Miralles
y
Guillem.

En Barcelona á veinte y cuatro de Junio de mil ochocientos noventa. Yo el infrascrito Ecónomo de esta Sta. Iglesia Catedral Basílica bauticé solemnemente á un niño que nació el veinte y dos del actual en la calle del Rosal, número treinta y dos, piso segundo, hijo legítimo de D. Juan Miralles, zapatero, natural de Concentaina y de Dª. María Guillem, natural de Alcoy, casados en la parroquia de San Pablo según consta. Se le pusieron por nombres: Juan, Rafael, Cristobal. Abuelos paternos: D. José, jornalero y Dª. Josefa Reig, naturales de Concentaina. Maternos: D. Rafael, jornalero, natural de Alcoy y Dª. Amparo

Reig, natural de Benilloba. Padrinos los abuelos materno y paterna. En fe de lo cual lo firmo fecha ut supra.

Buenaventura Bresmes Pbro
Domero.

2444
Morera
y
Torné.

En Barcelona á veinte y cuatro de Junio de mil ochocientos noventa. Yo el infrascrito Domero de esta Sta Iglesia Catedral Basilica bauticé solemnemente á un niño que nació el doce del actual en la calle Bou de San Pedro, número diez y ocho, piso cuarto hijo legítimo de D. Benito Morera, correjero, natural de Tortosa y de Dª Ramona Torné, natural de Torá, casados en la parroquia de San Miguel Arcangel segun consta. Se le pusieron por nombres: Juan, Tomás, Guillermo. Abuelos paternos: D. Tomás, difunto, natural de Torrente y Dª Antonia Zaragoza, natural de Tortosa. Maternos. D. Antonio, jornalero y Dª Maria Cinca, naturales de Torá. Padrinos: D. Antonio Villalon, soltero, litografo natural de Torá y la abuela paterna. En fe de lo cual lo firmo fecha ut supra.

Buenaventura Bresmes Pbro
Domero.

En Barcelona á veinte y cuatro de Junio de mil ochocientos noventa. Yo el infrascrito Domero de esta Sta. Iglesia Catedral Basilica bauticé solemnemente á un niño que nació el trece del actual en la calle Carretas, número cuarenta y siete, piso tercero, hijo legítimo de D. Juan Ortega, jornalero, natural de Carcagente y de Dª Dolores Cascante, natural de Barcelona, casados en la parroquia de San Pablo segun consta. Se le pusieron por nombres: Antonio, Francisco, Silvilio. Abuelos paternos. D. Antonio jornalero y Dª Leonarda Garcia, naturales de Carcagente. Maternos: D. Francisco, jornalero, natural de Tarrasa y Dª Leonor Arguimbau, natural de Barcelona. Padrinos: D. Francisco Batlle, jornalero, natural de Gracia y Dª Otilia Cascante, natural de Barcelona, solteros. En fe de lo cual lo firmo fecha ut supra.

2445
Ortega
y
Cascante.

Buenaventura Bresmes Pbro
Domero.

2446
Bayarols
y
Tarragó.

En Barcelona á veinte y cuatro de Junio de mil ochocientos noventa. Yo el infrascrito Domero de esta Sta. Iglesia Catedral Basilica bauticé solemnemente á un niño que nació el veinte y

Casóse con D.ª Francisca Aran... Vidal el ... Junio 1912 en S. Antonio ... de esta ...

[...]tres del actual en la calle Puerta Nueva, número sesenta y uno, piso cuarto, hijo legítimo de D.ⁿ [...] Payarols, jornalero, natural de [...] y de D.ª María Tarragó, natural de Vinebre, casados en la parroquia de San Pedro según consta. Se le pusieron por nombres: Francisco, Gaspar, Ramon. Abuelos paternos: D. Ramon, difunto, natural de Arsequel y D.ª [...] Gelabert, natural de [...] Maternos: D. Pedro, difunto, y D.ª [...], naturales de Vinebre. Padrinos: D. Francisco Tarragó, soltero, [...] natural de Vinebre y D.ª María Casals, casada natural de Gerona. En fe de lo cual lo firmo fecha ut supra.

Buenaventura [...] Camero.

2447 Puyot y Gracia.

En Barcelona á veinte y cuatro de Junio de mil ochocientos noventa. Yo el infrascrito [...] de esta Santa Iglesia Catedral Basílica bauticé solemnemente á un niño que nació el [...]ce del actual en la calle Montaner, número uno, bajos, hijo legítimo de D. Mariano Puyol, [...]nalero, y de D.ª María Gracia, naturales de [...] casados en la parroquia de Sta. María del [...] según consta. Se le pusieron por nombres: Primitivo, Manuel, Esteban. Abuelos paternos: D. Esteban, natural de Mareña y

D.ª Manuela [...], natural de Alcañiz, difuntos. Maternos: D. Silvestre y D.ª Josefa Pérez, difuntos, naturales de Alcañiz. Padrinos: D. Manuel [...], [...], natural de Miramás y D.ª María Moya, natural de Puigcerdá, solteros. En fe de lo cual lo firmo fecha ut supra.

Buenaventura [...] Camero.

2448 Rocaa y Alviñá.

[...] Casóse con D.ª [...] de esta [...] D.ª Francisca [...]

En Barcelona á veinte y cuatro de Junio de mil ochocientos noventa. Yo el infrascrito [...] de esta Sta. Iglesia Catedral Basílica bauticé solemnemente á un niño que nació el catorce del actual en la calle Villarroel, número ciento siete, piso primero, hijo legítimo de D. Juan Rocaa, jornalero, natural de Túnis y de D.ª María Alviñá, natural de Seo de Urgel, casados en la Catedral de Seo de Urgel según consta. Se le pusieron por nombres: Juan, José, María. Abuelos paternos: D. José, difunto, natural de Buñol, y D.ª Agustina Prosper, natural de Túnis. Maternos: D. Lorenzo, difunto y D.ª Ignacia Damiá, naturales de Seo de Urgel. Padrinos: D. Juan Leon, estudiante, natu[...]

ral de Santiago de Cribo y D.ª [illegible] Juan-
tordera, natural de Vich, solteros. En fe de lo
cual lo firmo fecha ut supra.

Buenaventura Masnou Pbro.
Domero.

2449
Serra
y
Rovira.

En Barcelona á veinte y cuatro de Junio de mil ochocientos noventa. Yo el infrascrito Domero de esta Sta. Iglesia Catedral Basílica bauticé solemnemente á un niño que nació el diez y seis del actual en la calle del Pino, número diez y seis, piso segundo, hijo legítimo de D.ⁿ Celestino Serra, mayordomo de telares y de D.ª Concepción Rovira, natural de Agramunt, casados en la Seo de Manresa según consta. Se le pusieron por nombres: Irene, Paulino, Ramona. Abuelos paternos: D. Juan, labrador, natural de Sallent y D.ª Francisca Galobardes, natural de Artés. Maternos: D. Pedro, esterero, natural de Manresa y D.ª Ramona [illegible], natural de Agramunt. Padrinos: D. Pablo Rimañá, profesor de piano, natural de Capella-dés y D.ª Ramona Rovira, natural de Agramunt, solteros. En fe de lo cual lo firmo fecha ut supra.

Buenaventura Masnou Pbro.
Domero.

En Barcelona á veinte y cuatro de Ju-

nio de mil ochocientos noventa. Yo el infrascrito Domero de esta Sta. Iglesia Catedral Basílica bauticé solemnemente á un niño que nació el trece del actual en la calle Parlamento, número treinta y tres, piso cuarto, hijo legítimo de D. Ignacio Sanmiguel, jornalero, natural de Manresa y de D.ª Rosa Gili, natural de Barcelona, casados en la parroquia de Sta. Madrona según consta. Se le pusieron por nombres: Juan, Antonio, Lorenzo. Abuelos paternos: D. Miguel, cerrajero, natural de Manresa y D.ª Dolores Bratman, natural de Marsella. Maternos: D. Lorenzo, empleado, natural de Castellón de la Plana, y D.ª Antonia Roca, natural de Guardia de Cervera. Padrinos: D. Juan Sanmiguel soltero, fondista, natural de Manresa y la abuela paterna. En fe de lo cual lo firmo fecha ut supra.

2450
Sanmiquel
y
Gili.

Buenaventura Masnou Pbro.
Domero.

2451
Sigues
y
Tersi.

En Barcelona á veinte y cuatro de Junio de mil ochocientos noventa. Yo el infrascrito Domero de esta Sta. Iglesia Catedral Basílica bauticé solemnemente á un niño que nació el tre-

ce del actual en la calle Villarroel, número veinte y siete, piso tercero, hijo legítimo de D. Domingo Seguès, sastre, natural de Solsona y de D.ª Concepcion Corsí, natural de Mora de Ebro, casados en la parroquia de Sta Madrona segun consto. Se le pusieron por nombres: Domingo, Salvador, Agustin. Abuelos paternos: D. Salvador, fondista y D.ª Rosa Vilaseca, difunta, naturales de Solsona. Maternos D. Domingo, jornalero, y D.ª Rosa Alguerò, naturales de Mora de Ebro. Padrinos: D. Domingo Jardana, fabricante, natural de Manresa y D.ª Agustina Corsí, solteros. En fe de lo cual lo firmo fecha ut supra.

Buenaventura Aresrocei Pbro Domero

2452 Vila y Vilar.

En Barcelona á veinte y cuatro de Junio de mil ochocientos noventa. Yo el infrascrito Domero de esta Sta. Iglesia Catedral Basílica bauticé solemnemente á una niña que nació el ... y nueve del actual en la calle de Gerona, número ciento diez, piso primero, hija legítima de D. Juan Vila, calesero, natural de Barcelona y de D.ª Eugenia Carmen Vilar, natural de Vich, casados en la parroquia de San Francisco de Paula segun consto. Se le pusieron por nombres: Josefa, Carmen, Julia. Abuelos paternos: D. José, difunto, natural de Vilasar y D.ª Mercedes Sala, natural de Barcelona. Maternos D. Pedro tejedor, natural de Vich y D.ª Teresa Bassols, difunta, natural de Vich. Padrinos: D. Luis Pedrós, maquinista y D.ª Josefa Vilar, casados, naturales de Barcelona. En fe de lo cual lo firmo fecha ut supra.

Buenaventura Aresrocei Pbro Domero

2453. Vidal y Aribau.

En Barcelona á veinte y cuatro de Junio de mil ochocientos noventa. Yo el infrascrito Domero de esta Sta Iglesia Catedral Basílica bauticé solemnemente á una niña que nació el diez y ocho del actual en San Martin de Provensals, carretera de Mataró, número doscientos setenta y cuatro, tienda, hija legítima de D. Pedro Vidal, jornalero, natural de Vilarrodona y de D.ª Maria Angela Aribau, natural de Tous, casados en la parroquia de San Pedro segun consto. Se le pusieron por nombres: Concepcion, Francisca, Juana. Abuelos paternos. D. José, difunto, y D.ª Maria Gabaldá, naturales de Vilarrodona. Maternos. D. Francisco difunto y D.ª Rosario Sunyent, naturales de

Tres Padrinos: D. Juan Clement, casado, carrero, natural de Garidells y Dª Concepcion Serra, viuda, natural de Bellpuig. En fe de lo cual lo firmo fecha ut supra.

Buenaventura Massó Pbro Domero

2454 Valls y Moré.

En Barcelona á veinte y cuatro de Junio de mil ochocientos noventa. Yo el infrascrito Domero de esta Sta. Iglesia Catedral Basilica bauticé solemnemente á una niña que nació el catorce del actual en la calle Gobernador, número cuatro, entresuelo, hija legítima de D. Eduardo Valls, calesero, natural de Barcelona y de Dª Concepcion Moré, natural de San Gervasio de Cassolas, casados en la parroquia de Sta María de Gracia segun constó. Se le pusieron por nombres Concepcion, Calamanda, Josefa. Abuelos paternos: D. Eduardo y Dª Francisca Codoñer difuntos, naturales de Barcelona. Maternos: D. Guillermo, tejedor de velos, natural de San Gervasio de Cassolas y Dª Calamanda Carbonell, natural de Barcelona. Padrinos: D. José Moré, soltero, carpintero, natural de San Gervasio y la abuela materna. En fe de lo cual lo firmo fecha ut supra.

Buenaventura Massó Pbro Domero

En Barcelona á veinte y cinco de Junio

de mil ochocientos noventa. Yo el infrascrito Domero de esta Sta Iglesia Catedral Basilica bauticé solemnemente á un niño que nació el veinte y tres del actual en la Ronda de San Pablo, número cuarenta, piso tercero, hijo legítimo de D. Miguel Artigas, tornero, natural de Monistrol de Montserrat y de Dª Josefa Rovira, natural de Collbató, casados en la parroquia de Ntra Señora del Carmen segun constó. Se le pusieron por nombres Jaime, Miguel, José. Abuelos paternos: D. Juan, carpintero y Dª Paula Rius, naturales de Monistrol de Montserrat. Maternos: D. Juan, labrador, natural de Collbató y Dª Antonia Bergadá, natural de Tárrega. Padrinos: D. Jaime Estruch, viudo, tabernero, natural de San Saturnino de Noya y Dª Antonia Maymó, soltera, natural de Barcelona. En fe de lo cual lo firmo fecha ut supra.

2455 Artigas y Rovira

Buenaventura Massó Pbro Domero

2456 Blanch y Gils.

En Barcelona á veinte y cinco de Junio de mil ochocientos noventa. Yo el infrascrito Domero de esta Sta. Iglesia Catedral Basilica bauticé solemnemente á un niño que nació el vein-

te y tres del actual en Hostafranchs, calle Callao número diez y siete, tienda, hijo legítimo de D. Magin Blanch, panadero, natural de Caillart y de Dª. Jacinta Gils, natural de Fuera, casados en la parroquia de Sta. Margarita de Fuera segun consto. Se le pusieron por nombres Antonio, Salvador, Magin. Abuelos paternos D. Antonio, labrador y Dª. Antonia Vidal, difunta, naturales de Caillart. Maternos: D. [illegible], labrador, natural de [illegible] y Dª. Magdalena [illegible]gili, natural de Fuera, difuntos. Padrinos: el abuelo paterno y Dª. María [illegible], casada, natural de [illegible]. En fe de lo cual lo firmo fecha ut supra.

Buenaventura [illegible] Pbro. Romero.

2457 Gayarre y Eiguren.

En Barcelona á veinte y cinco de Junio de mil ochocientos noventa. Yo el infrascrito Romero de esta Sta. Iglesia Catedral Basílica bauticé solemnemente á un niño que nació el veinte y cuatro de Mayo último en la calle Carmen, número noventa y cuatro piso quinto, hijo legítimo de D. José Mariano Gayarre, médico, natural de Palacios (Cuba) y de Dª. [illegible] Eiguren, natural de Ea (Vizcaya) casados en la Catedral de la Habana segun dijeron. Se le pusieron por nombres Julio, José, Alejandro. Abuelos paternos: D. Pedro, del comercio, natural de [illegible] y Dª. María de Jesús Rivas, natural de Palacios Cuba. Maternos: D. Juan Antonio y Dª. María Juana Aguirre, difuntos, naturales de Ea. Padrino: D. Wenceslao Porta, soltero, médico, natural de Almenar. En fe de lo cual lo firmo fecha ut supra.

Buenaventura [illegible] Pbro. Romero.

2457 Gabaldon y Diaz.

En Barcelona á veinte y cinco de Junio de mil ochocientos noventa. Yo el infrascrito Romero de esta Sta. Iglesia Catedral Basílica bauticé solemnemente á un niño que nació el cuatro del actual en la calle Diputacion, número doscientos treinta y cinco, piso quinto, hijo legítimo de D. Guillermo Gabaldon, empleado, natural de Minedilla y de Dª. Gertrudis Diaz, natural de Sarriá, casados en la parroquia del Carmen segun consto. Se le pusieron por nombres Guillermo, Agustin, Antonio. Abuelos paternos: D. Genaro, natural de Minedilla y Dª. Catalina Priego, natural de Tebar, difuntos. Maternos: D. Francisco, natural de Algerares y Dª. Agustina Tapies, natural de Sarriá, difuntos. Pa-

drinos: D. Agustin Campins, albañil, natural de Igualada y Dª. Agueda Palasin, natural de Nueno, casados. En fe de lo cual lo firmo fecha ut supra.

Buenaventura Alsinau Pbro
Domero

2459 Valls y Morer.

En Barcelona a veinte y cinco de Junio de mil ochocientos noventa. Yo el infrascrito Domero de esta Sta. Iglesia Catedral Basilica bauticé solemnemente á una niña que nació el veinte del actual en la calle Aragon número trescientos noventa y cinco, tienda, hija legitima de D. Antonio Valls, del comercio natural de San Pedro de Rindevitlles y de Dª. Antonia Morer, natural de Nanja (Francia) casados en la parroquia de Nanja segun dijeron. Se le pusieron por nombres: Catalina, Antonia Maria. Abuelos paternos: D. Gerónimo y Dª. Maria Olivella, naturales de San Pedro de Rindevitlles, difuntos. Maternos: D. José, propietario, natural de Age y Dª. Rosa Poch, difunta, natural de Nanja (Francia) Padrinos: D. Guillermo Coarnadó, industrial, natural de Llivia y Dª. Catalina Valls, natural de San Pedro de Rindevitlles, casados. En fe de lo cual lo firmo fecha ut supra.

Buenaventura Alsinau Pbro
Domero.

2460 Balin y Calvetó.

En Barcelona á veinte y seis de Junio de mil ochocientos noventa. Yo el infrascrito Domero de esta Sta. Iglesia Catedral Basilica bauticé solemnemente á un niño que nació el diez y siete del actual en la calle Caspe, número setenta y siete, piso cuarto, hijo legitimo de D. Manuel Balin, dependiente, natural de Igualada y de Dª. Gertrudis Calvetó, natural de Barcelona, casados en la parroquia de Sta. Madrona segun consta. Se le pusieron por nombres: Jose, Manuel, Emilio. Abuelos paternos: D. José, tejedor y Dª. Josefa Conti, difuntos naturales de Igualada. Maternos: D. José, natural de Barcelona y Dª. Gertrudis Utset, natural de Mataró, difuntos. Padrinos: D. Ramon Calvetó, carpintero, natural de Barcelona y Dª. Maria Balin, natural de Igualada, casados. En fe de lo cual lo firmo fecha ut supra.

Buenaventura Alsinau Pbro
Domero.

En Barcelona á veinte y seis de Junio de mil ochocientos noventa. Yo el infrascrito Domero de esta Sta. Iglesia Catedral Basili-

2461 Capron y Carrivy.

ca bauticé solemnemente á una niña que nació el seis del actual en la calle de Fernando número siete, piso tercero, hija legítima de D. Felipe Capron, del comercio, natural de Narbona y de D.ª María Carrivy, natural de Cérvy sur Jour, casados en la parroquia de San Juan de Perpignan segun dijeron. Se le pusieron por nombres Ana-María, Sofía, Alejandra. Abuelos paternos: D. Francisco, del comercio, natural de Craville (Francia) y D.ª Josefina Bossé, natural de Thann (Alsacia). Maternos: D. Alfonso, difunto, natural de Ille (Francia), y D.ª María [illegible], natural de Coursan (Francia). Padrinos: D. Alejandro Sollerat, del comercio, natural de Coursan (Francia) y D.ª Josefina Bossé, natural de Thann casados. En fe de lo cual lo firmo fecha ut supra.

Buenaventura Mrosoven Pbro. Borrero.

2462 Llebrís y Rifá.

En Barcelona á veinte y seis de Junio de mil ochocientos noventa. Yo el infrascrito Borrero de esta Sta. Iglesia Catedral Basílica bauticé solemnemente á una niña que nació el diez y siete del actual en la calle de Sta. Eulalia, número cuarenta, bajos, hija legítima de D. Juan Llebrés, jornalero y de D.ª Antonia Rifá, naturales de Palma de Mallorca

casados en la parroquia de Sta. María de Gracia segun constó. Se le pusieron por nombres: Antonia, Margarita, Buenaventura. Abuelos paternos: desconocidos. Maternos: D. Salvador, difunto y D.ª Magdalena Gelabert, naturales de Palma de Mallorca. Padrinos: D. Braulio Setiembre, jornalero, natural de Mahon y D.ª Antonia Claravalls, natural de Tarragona, casados. En fe de lo cual lo firmo fecha ut supra.

Buenaventura Mrosoven Pbro. Borrero.

2463 Queralt y Guastavino.

En Barcelona á veinte y seis de Junio de mil ochocientos noventa. Yo el infrascrito Borrero de esta Sta. Iglesia Catedral Basílica bauticé solemnemente á un niño que nació el diez y siete del actual en la Bajada de Sobradiel, número cuarto, piso quinto, hijo legítimo de D. Francisco Queralt, dependiente, natural de Valls y de D.ª Encarnacion Guastavino, natural de Barcelona, casados en la parroquia de San Miguel Arcangel, segun constó. Se le pusieron por nombres: Joaquin, Francisco, José. Abuelos paternos: D. José y D.ª Germana Casas, difuntos, natura-

les de Valls. Maternos: D. José, sastre, natural de Valencia y D.ª Francisca Pons, difunta, natural de Mahon. Padrinos: D. Joaquin Pamies, del comercio y D.ª Prudencia Casas, casados, naturales de Valls. En fe de lo cual lo firmo fecha ut supra.

Buenaventura Massaveu Pbro
Domero.

2464
Salvat
y
Veronica.

En Barcelona á veinte y seis de Junio de mil ochocientos noventa. Yo el infrascrito Domero de esta Sta. Iglesia Catedral Basílica bauticé solemnemente á un niño que nació el once del actual en la Ronda de San Antonio número veinte y dos, piso primero, hijo legítimo de D. José Salvat, peluquero, natural de Riudoms y de D.ª Antonia Veronica, natural de Barcelona, casados en la parroquia del Carmen según consta. Se le pusieron por nombres Antonio, Bernabé. Abuelos paternos: D. Antonio, cerrajero, natural de Ariñá y D.ª Josefa Cumana, natural de Reus. Maternos desconocidos. Padrinos D. Luis Nogués, del comercio y D.ª Mercedes Masdeu, casados, naturales de Barcelona. En fe de lo cual lo firmo fecha ut sup...

Buenaventura Massaveu Pbro
Domero.

En Barcelona á veinte y seis de Junio

de mil ochocientos noventa. Yo el infrascrito Domero de esta Sta. Iglesia Catedral Basílica bauticé solemnemente á un niño que nació el diez y seis del actual en la calle de San Pablo, número ciento, piso cuarto, hijo legítimo de D. Francisco Tressols, del comercio y de D.ª Dolores Dardé, naturales de Barcelona, casados en la parroquia de Sta Coloma de Farnés según dijeron. Se le pusieron por nombres Francisco de Paula, Vicente, Marcos. Abuelos paternos. D. Pedro, natural de Barcelona y D.ª María Cors, natural de Sta. Coloma de Farnés, difuntos. Maternos. D. Juan, natural de Arenys, y D.ª Francisca Montal, natural de Puigcerdá, difuntos. Padrinos: D. Vicente Zaragozá, comerciante natural de Valencia y D.ª Concepcion Ferrer, natural de Barcelona, casados. En fe de lo cual lo firmo fecha ut supra.

2465
Tressols
y
Dardé.

Buenaventura Massaveu Pbro
Domero.

2466
Zaragoza
y
Garcia.

En Barcelona á veinte y seis de Junio de mil ochocientos noventa. Yo el infrascrito Domero de esta Sta. Iglesia Catedral Basílica bauticé solemnemente á un niño que nació el vein-

te y cuatro del actual en la Barceloneta, calle Mayor, número cuarenta y siete, piso primero, hijo legítimo de D. Manuel Zaragoza, marinero, natural de Benidorm y de Dª. Dolores Garcia, natural de Aguilas, casados en la parroquia de Aguilas segun consta. Se le pusieron por nombres: Maria, Dolores. Abuelos paternos: D. Antonio, difunto y Dª. Maria [illegible] naturales de Benidorm. Maternos: D. Alonso, marinero, natural de Vera y Dª. Sebastiana Millán, natural de Lorca. Padrinos: D. Vicente Cari, marinero, natural de Villajoyosa y Dª. Rita Garcia, natural de Aguilas, casados. En fe de lo cual lo firmo fecha ut supra

Buenaventura Massaven Pbro
Domero

2467
Incognita

En Barcelona a veinte y seis de Junio de mil ochocientos noventa. Yo el infrascrito Domero de esta Sta. Iglesia Catedral Basílica bautizé solemnemente á una niña que nació el veinte y cuatro de Abril del corriente año, en la calle Palma de San Justo, número nueve, piso quinto hija de padres desconocidos. Se le pusieron por nombres: Elisa, Josefa, Joaquina. Padrinos: D. Juan Canals, soltero, cortador de sastre, natural de Martorell y Dª. Josefa Puig, casada, natural de San Andrés de Palomar. En fe de lo cual lo firmo fecha ut supra

Buenaventura Massaven Pbro
Domero

2468
Incognita.

En Barcelona á veinte y seis de Junio de mil ochocientos noventa. Yo el infrascrito Domero de esta Sta. Iglesia Catedral Basílica bautizé solemnemente á una niña que nació el trece del actual en la calle Rosellon, número setenta y uno, piso primero, hija de padres desconocidos. Se le pusieron por nombres: Carmen de la Esperanza, Trinidad, Dolores. Padrinos: D. Angel Arellano, soltero, abogado, natural de Burgos y Dª. Tomasa Figueras, casada, natural de Madrid. En fe de lo cual lo firmo fecha ut supra.

Buenaventura Massaven Pbro
Domero

2469
Incognita.

En Barcelona á veinte y seis de Junio de mil ochocientos noventa. Yo el infrascrito Domero de esta Sta. Iglesia Catedral Basílica bautizé solemnemente á una niña que nació el veinte y cuatro del actual en la calle San Paciano, número tres, piso tercero, hija de padres desconocidos. Se le pusieron por nombres: Encar=

nacion, Josefa, Tecla. Padrinos: D. José ...llart, zapatero, natural de Barcelona y Dª Encarnacion Puigbert, natural de Mataró, solteros. En fe de lo cual lo firmo fecha ut supra.

Buenaventura Marsal Pbro
Domero

Carreny y Carreras
2470
~~Incognito~~
p. Dª Josefina Carreras y Carreny, de ... ... de ... ... Siendo los abuelos paternos D. Juan y Dª Rosa, naturales de ... ... respectivamente. Decreto 6 Julio 1890. ... ...

En Barcelona á veinte y seis de Junio de mil ochocientos noventa. Yo el infrascrito Domero de esta Sta. Iglesia Catedral Basílica bauticé solemnemente á un niño que nació el dia veinte y cuatro del corriente en la calle de Trotella, número diez y seis, piso tercero, hijo de ~~padres desconocidos~~. Se le pusieron por nombres Juan Baltasar, José. Fueron padrinos D. Baltasar Ferré, casado, jornalero, natural de Barcelona y Dª Rita Carreny, soltera, natural de Gracia. En fe de lo cual lo firmo fecha ut supra.

Buenaventura Marsal Pbro
Domero

2471
Busé
y
Solé.

En Barcelona á veinte y ocho de Junio de mil ochocientos noventa Yo el infrascrito Domero de esta Sta. Iglesia Catedral Basílica bauticé solemnemente á un niño que nació el veinte y cuatro del actual en la calle Muntaner, número cuarenta y cuatro, tienda, hijo legítimo de D. José Busé, tabernero, natural de San Felio de Pallerols y de Dª Dolores Solé, natural de Besalú; casados en la parroquia de Sta Ana segun consta. Se le pusieron por nombres Jaime, Pedro, Geronimo. Abuelos paternos: D. Geronimo, difunto y Dª Maria Rebugen, naturales de San Felio de Pallerols. Maternos: D. Jaime, jornalero y Dª Rosa Olió, difunta, naturales de Besalú. Padrinos D. Pedro Solé, albañil, natural de Besalú y Dª Maria Rebugen, natural de San Felio de Pallerols, casados. En fe de lo cual lo firmo fecha ut supra.

Buenaventura Marsal Pbro
Domero

2472
Gil
y
Deiz.

En Barcelona á veinte y ocho de Junio de mil ochocientos noventa Yo el infrascrito Domero de esta Sta. Iglesia Catedral Basílica bauticé solemnemente a una niña que nació el ... y ocho del actual en Gracia, calle Tur...anos, número ochenta y tres, piso primero, hija legítima de D. Santiago Gil, guardia civil, natural de Odon, y de Dª Pilar Deiz, natural de Tauste; casados en la parroquia de San Agustin segun consta. Se le pusieron por nombres: Carmen, Amada, Dolores. Abuelos paternos: D. Silves-

tre, difunto y Dª Agustina Gil, naturales de Odon. Maternos: D. Francisco, difunto y Dª Dolores Usan, naturales de Tauste. Padrinos: D. Celedonio Blasco, del comercio, natural de Alagon y Dª Carmen Lozada, natural de Zaragoza, casados. En fe de lo cual lo firmo fecha ut supra.

Buenaventura Bressen Pbro Domero

2473 Morera y Zaperas.

En Barcelona á veinte y ocho de Junio de mil ochocientos noventa. Yo el infrascrito Domero de esta Sta Iglesia Catedral Basílica bauticé solemnemente á una niña que nació el veinte y seis del actual en San Martin de Provensals, calle de Arguelles, numero veinte y siete, piso primero, hija legitima de D. Jaime Morera, jornalero y de Dª Concepcion Zaperas, naturales de Vallbona, casados en la parroquia del mismo pueblo segun consto. Se le pusieron por nombres: Concepcion, Isabel, Luisa. Abuelos paternos: D. Juan, difunto y Dª Ignacia Amenós, naturales de Vallbona. Maternos D. Ramon y Dª Teresa Marqués, difuntos, naturales de Vallbona. Padrinos: D. Ramon Gilbert, casado, jornalero, natural de Ordeñana y Dª Joaquina Bori, soltera, natural de Gironent. En fe de lo cual lo firmo fecha ut supra.

Buenaventura Bressen Pbro Domero

2474 Ros y Olivet.

En Barcelona á veinte y ocho de Junio de mil ochocientos noventa. Yo el infrascrito Domero de esta Sta Iglesia Catedral Basílica bauticé solemnemente á un niño que nació el veinte y cinco del actual en la calle de San Antonio, numero veinte, piso primero, hijo legitimo de D. Manuel Ros, escritor, natural de Barcelona y de Dª Teresa Olivet, natural de Rosas, casados en la parroquia de San Miguel del Puerto segun consto. Se le pusieron por nombres: Juan, Ramon, Gervasio. Abuelos paternos: D. Juan, difunto y Dª Teresa Pinós, naturales de Barcelona. Maternos: D. Ramon, labrador, natural de Castelló de Ampurias y Dª Dolores Vilanova, natural de Garriguella. Padrinos: D. José Ros, jornalero, natural de Barcelona y Dª Dolores Vilanova, natural de Garriguella, casados. En fe de lo cual lo firmo fecha ut supra.

Buenaventura Bressen Pbro Domero

2475 Roig y Alfara.

En Barcelona á veinte y ocho de Junio de mil ochocientos noventa: Yo el infrascrito Domero de esta Sta. Iglesia Catedral Basílica bauticé solemnemente á un niño que nació el veinte y cuatro del actual en la calle Consejo de Ciento, número doscientos ochenta y siete, tienda, hijo legítimo de D. Jacinto Roig, jornalero, natural de Torre de Vall y de Dª Ramona Alfara, natural de Beceite, casados en la parroquia de la Concepción según consto. Se le pusieron por nombres Luis rey de Francia, Juan, Vicente, Pedro. Abuelos paternos: D. Antonio, jornalero y Dª María Bellavista, difunta, naturales de Torre de Vall. Maternos: D. Juan, jornalero, y Dª Josefa Salvador, naturales de Beceite. Padrinos: D. José Clemente Castelló, jornalero, natural de Alcañiz y Dª Prudencia Alfara, natural de Beceite, solteros. En fe de lo cual lo firmo fecha ut supra.

Buenaventura Masvidal Pbro. Domero

2476 Vergés y Llupart.

En Barcelona á veinte y ocho de Junio de mil ochocientos noventa: Yo el infrascrito Domero de esta Sta. Iglesia Catedral Basílica bauticé solemnemente á una niña que nació el veinte y cinco del actual en la calle Cadena, número treinta y seis, entresuelo, hija legítima de D. Pedro Vergés, cocinero, natural de Planes y de Dª Magdalena Llupart, natural de Torrelaneu, casados en la parroquia de San Agustín según dijeron. Se le pusieron por nombres: Teresa, María, Petra. Abuelos paternos: D. Juan, natural de Planes y Dª Magdalena Oter, natural de Sellagosa, difuntos. Maternos: D. Lorenzo y Dª Manuela Vergés, difuntos, naturales de Torrelaneu. Padrinos: D. Antonio Mels, cocinero, natural de Saga y Dª Teresa Farrás, natural de Tortosa, solteros. En fe de lo cual lo firmo fecha ut supra.

Buenaventura Masvidal Pbro. Domero

Ferrer 2477 ~~Desconocido~~.

[margin note:] Legítimo de sus padres D. José Ballester y Arbós, jornalero, natural de Gracia y Dª María José Ferrer, natural de [illegible]. Abuelos paternos: D. Francisco; [illegible] Gracia, naturales.

En Barcelona á veinte y nueve de Junio de mil ochocientos noventa. Yo el infrascrito Domero de esta Sta. Iglesia Catedral Basílica bauticé solemnemente á un niño que nació el diez y ocho del actual en San Martín de Provensals, calle de Berenguer, número veinte y seis, tienda, hijo ~~de padres desconocidos~~. Se le pusieron por nombres Ramon, José, Marcelino. Pa-

rales de Tornabeses y Mancada respectivamente. Maternos D. José y D.ª María, naturales de Puig. Bar. 29 abril de 1918. Olvido Arreiro, Pbr. Domero

drinos: D. Julio Ortega, pintor, natural de Valencia y D.ª Magdalena Galcerán, natural de San Martín de Provensals, solteros. En fe de lo cual lo firmo fecha ut supra.

Buenaventura Alsina Pbro. Domero

Viñals y Artado
2478
~~Incognito.~~

* D.ª Concepción Viñals y Artadó; natural de Montcada. Abuelos maternos: D. Gabriel y D.ª Teresa, consortes, naturales de Montcada... Dt.º 5 Julio 19.2
Dr. Franc.º de P. Estela Pbro. Domero.

En Barcelona á veinte y nueve de Junio de mil ochocientos noventa Yo el infrascrito Domero de esta Sta. Iglesia Catedral Basílica bauticé solemnemente á un niño que nació el veinte del actual en la calle Gatuellas dels Metges, número cuatro, piso segundo hijo de * ~~padres desconocidos~~. Se le pusieron por nombres: Ricardo, Juan, José. Padrinos D.ª José Nolla, soltero, jornalero, natural de Viñols y D.ª Felicia Molina, casada, natural de Deza. En fe de lo cual lo firmo fecha ut supra.

Buenaventura Alsina Pbro. Domero

Gili y Boix
2479
Incognita;

En Barcelona á veinte y nueve de Junio de mil ochocientos noventa. Yo el infrascrito Domero de esta Sta. Iglesia Catedral Basílica bauticé solemnemente á una niña que nació el veinte y cuatro del actual en la calle Estruch número veinte y ocho, piso primero, hija de * ~~padres desconocidos~~. Se le pusieron por nombres Cándida, Filomena, María. Padrinos: José Julia

* Legitimada por el subsiguiente matrimonio de sus padres D. Antonio Gili y D.ª [illegible] natural de [illegible] Martín de [illegible] y D.ª [illegible] [illegible] y [illegible], naturales de [illegible]; [illegible]. Abuelos paternos D. José y D.ª Rosa, consortes, naturales de [illegible] y de Foix respectivamente. Maternos: D. Carlos y D.ª Rosa consortes, naturales de Salás. Dt.º 29 Mayo 1908.
Dr. Franc.º de P. Estela Pbro. Domero.

cerero, natural de Salás y Mariana Pitarque soltera, natural de Valderrobles. En fe de lo cual lo firmo fecho ut supra.

Buenaventura Alsina Pbro. Domero

2480
Almenar y Fabregat.

En Barcelona á veinte y nueve de Junio de mil ochocientos noventa. El Rdo. D. Casimiro Serch, Pbro., Sacristan de esta Sta. Iglesia Catedral Basílica con licencia del infrascrito Domero de la misma, bautizó solemnemente á un niño que nació el veinte y uno del actual en la calle del Olmo, número veinte y siete, piso segundo, hijo legítimo de D. Juan Bta. Almenar, jornalero, natural de Valencia, y de D.ª Josefa Fabregat, natural de Torreblanca, casados en la parroquia de los Angeles segun consta. Se le pusieron por nombres: Romualdo, Luis, Roque. Abuelos paternos. D. Roque y D.ª Antonia Marco, difuntos, naturales de ~~Barcelona~~ Maternos. D. José y D.ª Eugenia Mañer, difuntos, naturales de Torreblanca. Padrinos: D. Romualdo Albia, jornalero y D.ª Mariana Marco, casados, naturales de Valencia. En fe de todo lo cual lo firmo fecha ut

supra = El tildado - Barcelona - no vale, lease: Valencia.

Buenaventura Bresseu(?) Domero

2481
Arsalaguet y Pla.

En Barcelona á veinte y nueve de Junio de mil ochocientos noventa Yo el infrascrito Domero de esta Sta. Iglesia Catedral Basilica bauticé solemnemente á una niña que nació el diez y ocho del actual en Gracia, calle Buenavista, número veinte y dos, piso primero, hija legítima de D. José Arsalaguet, procurador, natural de Gracia y de Dª. Antonia Pla natural de Molins de Rey, casados en la parroquia de Sta María de Gracia segun consta. Se le pusieron por nombres Antonia Juana, Amanda. Abuelos paternos D. Antonio, tejedor, natural de Manresa y Dª. Rosa Pujols, natural de Barcelona. Maternos D. Juan comerciante, natural de Molins de Rey y Dª. Antonia Alegre, natural de Barcelona. Padrinos: D. Juan Arsalaguet, soltero, escultor, natural de Gracia y Dª. Antonia Alegre, casada natural de Barcelona. En fe de lo cual lo firmo fecha ut supra.

Buenaventura Bresseu(?) Domero

En Barcelona á veinte y nueve de Junio de mil ochocientos noventa Yo el infrascrito Domero de esta Sta. Iglesia Catedral Basilica bauticé solemnemente á un niño que nació el veinte y siete del actual en la calle Balmes, número quince, tienda, hijo legítimo de D. Martin Aubreda, arriero, natural de San Martin de Provensals y de Dª. Ana Font, natural de Barcelona, casados en la parroquia de San Martin de Provensals segun consta. Se le pusieron por nombres Pedro, Tomas, Juan. Abuelos paternos D. Salvador, natural de Ribas y Dª. Josefa Serra, natural de Puerto(?), difuntos. Maternos D. Rafael, aserrador y Dª. Rosa Pi, difunta, naturales de Barcelona. Padrinos: D. Pedro Aubreda, arriero y Dª. María Peris, casados, naturales de San Martin de Provensals. En fe de lo cual lo firmo fecha ut supra.

2482
Aubreda y Font.

Buenaventura Bresseu(?) Domero

2483
Alpin y Guardiola.

En Barcelona á veinte y nueve de Junio de mil ochocientos noventa. Yo el infrascrito Domero de esta Sta Iglesia Catedral Basilica bauticé solemnemente á un niño que nació

el veinte y cuatro del corriente en la calle de N.
la Vila, número ochenta y tres, puso cuarto
hijo legítimo de D. Jorge Alpin, jornalero, na-
tural de Adahuesca y de Dª. Elvira Guardiola,
natural de Bagur, casados en la parroquia
del Carmen segun consta. Se le pusieron
por nombres Juan, José, Matias. Abuelos
paternos: D. Mariano, difunto, natural de
Rodellar y Dª. Maria Capablo, natural de
Adahuesca. Maternos: D. Bartolomé, difun-
to, y Dª. Catalina Gelá, naturales de Bagur.
Padrinos: D. Matias Ransa, casado, jorna-
lero, natural de Torres del Obispo y la abuela
materna. En fe de lo cual lo firmo fecha ut
supra.

Buenaventura Armengol Pbro.
Camarero

2484
Bagó
y
Cervelló.

En Barcelona á veinte y nueve de Junio
de mil ochocientos noventa. Yo el infrascrito
Domero de esta Sta. Iglesia Catedral Basilica
bauticé solemnemente á una niña que na-
ció el veinte y tres del actual en la calle del
Carmen, número noventa y cuatro, tienda,
hija legítima de D. Juan Bagó, del comercio,
natural de Manlleu y de Dª. Agustina Cerve-
lló, natural de Mora de Ebro, casados en la
parroquia de Belen segun consta. Se le pu-
sieron por nombres: Rosa, Juana, Ma-
ria de la Cinta, Joaquina. Abuelos paternos:
D. Juan y Dª. Rosa Baguería, difuntos, na-
turales de Manlleu. Maternos: D. José, difun-
to, natural de Benisanet y Dª. Maria Ro-
sa Griso, natural de [illegible]. Padrinos: D.
Joaquin Puig, estudiante y Dª. Maria de la
Cinta Puig, solteros, naturales de Barcelona.
En fe de lo cual lo firmo fecha ut supra.

Buenaventura Armengol Pbro.
Camarero

2485.
Blanch
y
Torres.

En Barcelona á veinte y nueve de Junio
de mil ochocientos noventa. El Rdo. D. Casi-
miro Serch, Pbro. con licencia del infrascrito
Domero de esta Sta. Iglesia Catedral Basilica
bautizó solemnemente á un niño que na-
ció el veinte y cuatro del actual en la calle
Pou del Estanch, número dos, piso segundo
hijo legítimo de D. Manuel Blanch, jorna-
lero, natural de Sedabi y de Dª. Rosa Torres,
natural del Vendrell, casados en la parro-
quia de Sta. Maria del Mar segun consta. Se
le pusieron por nombres: Juan Bautista,
Francisco, Pedro. Abuelos paternos: D. Manuel

y Dª. Francisca Gascó, difuntos, naturales de Sedabi. Maternos: D. Pedro, difunto, y Dª. Rosa Tarragó, naturales de Vinebre. Padrinos: D. Francisco Torres, soltero, encuadernador, natural de Barcelona y Dª. Maria Miró, viuda, natural de Vinebre. En fe de lo cual lo firmo fecha ut supra.

Buenaventura Bressoni Pbro.
Domero.

2486
Barrios y Valls.

En Barcelona á veinte y nueve de Junio de mil ochocientos noventa. El Rdo Dn. Casimiro Serch, Pbro. con licencia del infrascrito Domero de esta Sta. Iglesia Catedral Basilica bautizó solemnemente á un niño que nació el veinte y ocho del actual en la calle de Palmes, número ocho, tienda, hijo legitimo de D. Juan Barrios, del comercio, natural de San Saturnino de Medina y de Dª. Madrona Valls, natural de Marquefa, casados en la parroquia de Sta Ana segun consto. Se le pusieron por nombres José, Juan, Enrique. Abuelos paternos: D. Fernando, difunto y Dª. Ana Bertran, naturales de Segur de Campos. Maternos: D. Francisco, difunto natural de Marquefa y Dª. Franca Torrescasana, natural de Capellades. Padrinos: D. José Rabassa, empleado, natural de Gerri de la Sal y Dª. Ana Roig, natural de Capellades, consortes. En fe de lo cual lo firmo fecha ut supra.

Buenaventura Bressoni Pbro.
Domero.

2487
Bayarias Serradell.

casó con Dª Concepcion Nadal Amorós el 1º de Septbre 1923 en la Bonanova

En Barcelona á veinte y nueve de Junio de mil ochocientos noventa. El Rdo D. Casimiro Serch, Pbro. con licencia del infrascrito Domero de esta Sta. Iglesia Catedral Basilica bautizó solemnemente á un niño que nació el veinte y dos del actual en Gracia, calle de San Cristobal, numero quince, tienda, hijo legitimo de D. Francisco Bayarias, impresor, natural de Barcelona y de Dª. Josefa Serradell, natural de Gracia, casados en la parroquia de Sta Maria de Gracia segun consto. Se le pusieron por nombres Julio, Rafael, Leon. Abuelos paternos: D. Francisco, tejedor de velos, natural de Barcelona y Dª. Antonia Forteya, natural de Arbós. Maternos: D. Bartolomé, difunto, natural de Alos y Dª. Josefa Toribó natural de Camarasa. Padrinos: D. José Vila, impresor, natural de Barcelona y Dª.

Dolores Ernesa, natural de Gracia, casados.
En fe de lo cual lo firmo fecha ut supra.

Buenaventura Masrovei Pbro
Domero

2488
Cardeñes
y
Pujol.

En Barcelona a veinte y nueve de Junio de mil ochocientos noventa. Yo el infrascrito Domero de esta Sta. Iglesia Catedral Basílica bauticé solemnemente á una niña que nació el veinte y uno del actual en la Rambla de Cataluña, número ochenta y cuatro, piso quinto, hija legítima de D. Ramon Cardeñes, sastre, natural de Agramunt y de Da. Teodora Pujol, natural de Berga, casados en la parroquia de Sta Madrona segun consto. Se le pusieron por nombres: Dolores, Josefa, Tedora. Abuelos paternos: D. Ramon, difunto, natural de Tous y Da. Mercedes Bartolí, natural de Sene. Maternos. D. Luciano, labrador y Da. Dolores Esposita, naturales de Berga. Padrinos. D. Enrique Cardeñes, ebanista natural de Agramunt y Da. Dolores Luis natural de Das, solteros. En fe de lo cual lo firmo fecha ut supra

Buenaventura Masrovei Pbro
Domero

En Barcelona á veinte y nueve de Junio de mil ochocientos noventa. Yo el infrascrito Domero de esta Sta. Iglesia Catedral Basílica bauticé solemnemente á un niño que nació el veinte y siete del actual en la calle Aribau, número ochenta y dos piso tercero, hijo legítimo de D. Agustin Corominas, jornalero, natural de Cardona y de Da. Josefa Sambola, natural de Gracia, casados en la parroquia de Sta María de Jesús de Gracia segun consto. Se le pusieron por nombres: Miguel, Pedro, Juan. Abuelos paternos: D. Agustin, natural de Cardona y Da. Antonia Serra, natural de Solsona, difuntos. Maternos: D. Pedro, difunto, y Da. Raimunda Seretje, naturales de Verdu. Padrinos: D. Miguel Corominas, jornalero, natural de Cardona y la abuela materna. En fe de lo cual lo firmo fecha ut supra.

2489
Corominas
y
Sambola

Buenaventura Masrovei Pbro
Domero

2490
Casademon
y
Pagés.

En Barcelona á veinte y nueve de Junio de mil ochocientos noventa. Yo el infrascrito Domero de esta Sta. Iglesia Catedral Basílica bauticé solemnemente á un niño

que nació el cinco del actual en la calle Capellans, número uno, entresuelo, hijo legítimo de D. Pedro Casademunt, del comercio, natural de Mataró y de Dª. Isabel Pagés, natural de Tarragona, casados en la parroquia del Pino según dijeron. Se le pusieron por nombres: Juan, Buenaventura, José. Abuelos paternos. D. Juan, del comercio, natural de San Lorenzo de Cerdá (Francia) y Dª. Buenaventura Goncill, natural de Ceret (Francia). Maternos: D. Juan, difunto, natural de Llansá (Francia) y Dª. Francisca Bosch, natural de Tarragona. Padrinos D. Pedro Deldós, soltero, del comercio, natural de Barcelona y la abuela materna. En fe de lo cual lo firmo fecha ut supra. t=constó=

Buenaventura Mosmoen Pbro
Domero.

2491
Clua
y
Lluvés.

En Barcelona á veinte y nueve de Junio de mil ochocientos noventa Yo el infrascrito Domero de esta Sta. Iglesia Catedral Basílica bauticé solemnemente á un niño que nació el veinte y tres del actual en la calle Regomir número, veinte y ocho, piso cuarto, hijo legítimo de D. Sebastian Clua, jornalero, natural de Castellserá y de Dª. Magdalena Lluves, natural de Alcoletje, casados en la parroquia de la Merced según constó. Se le pusieron por nombres: Sebastian, José, Jacinto. Abuelos paternos. D. Ramon y Dª. Antonia Pivi, difuntos, naturales de Castellserá. Maternos: D. José, difunto y Dª. María Cortaza, naturales de Alcoletje. Padrinos: D. José Parent, confitero y Dª. María Aren, solteros, naturales de Barcelona. En fe de lo cual lo firmo fecha ut supra.

Buenaventura Mosmoen Pbro
Domero.

2492
Claverol
y
Maciá.

En Barcelona á veinte y nueve de Junio de mil ochocientos noventa Yo el infrascrito Domero de esta Sta. Iglesia Catedral Basílica bauticé solemnemente á una niña que nació el veinte y cinco del actual en la calle de Poniente, número diez y seis, piso cuarto, hija legítima de D. José Claverol, jornalero natural de Ager y de Dª. Francisca Maciá, natural de San Romá, casados en la parroquia del Carmen según constó. Se le pusieron por nombres: Cándida, Josefa, María. Abuelos paternos. D. Jo-

sé, difunto y Dª. Antonia Salmons, naturales de Ager. Maternos: D. Pedro, difunto, natural de San Romá y Dª. Josefa Lluvet, natural de Isona. Padrinos: D. Jaime Ferrer, del comercio, natural de Villanueva y Geltrú y Dª. Josefa Huguet, natural de Barcelona, solteros. En fe de lo cual lo firmo fecha ut supra.

Buenaventura Oressvei Pbro Domero.

2493 Combalbert y Lacoste.

En Barcelona á veinte y nueve de Enero de mil ochocientos noventa. Yo el infrascrito Domero de esta Sta. Iglesia Catedral Basílica bauticé solemnemente á un niño que nació el veinte y cuatro de Febrero último en la calle de Borrell, número setenta y tres, piso segundo, hijo legítimo de D. Pedro Combalbert, del comercio, natural de Cahors (Francia) y de Dª. Elisabeth Maria Lacoste, natural de Paris, casados en la parroquia de San José segun consto. Se le pusieron por nombres Andres, Pedro, Luis. Abuelos paternos: D. Pedro, difunto y Dª. Ana Delsol, naturales de Cahors. Maternos: D. Juan, empleado, natural de Tarbes (Francia) y Dª. Constancia Cormier, natural de Can (Francia) Padrinos: D. Juan Brunet, herrero, natural de Montluis (Francia) y Dª. Teresa Bardibe, natural de Perpignan, casados. En fe de lo cual lo firmo fecha ut supra.

Buenaventura Oressvei Pbro Domero.

2494 Esteva y Duarte.

En Barcelona á veinte y nueve de Enero de mil ochocientos noventa El Rdo. Dn. Casimiro Serch, Pbro., con licencia del infrascrito Domero de esta Sta. Iglesia Catedral Basílica bautizó solemnemente á una niña que nació el veinte y cinco del actual en la calle de la Cera, número doce, piso segundo, hija legítima de D. Enrique Esteva, jornalero, natural de Barcelona y de Dª. Maria Duarte, natural de Badalona, casados en la parroquia de San Martin de Provensals segun constó. Se le pusieron por nombres: Teresa, Bienvenida, Montserrat. Abuelos paternos: Dn. Ramon, jornalero, natural de Reus y Dª. Maria Villanueva, natural de Viscarret. Maternos: D. Manuel, natural de Huesca y Dª. Luiteria Calzada, natural de Montmaló. Padrinos: el abuelo paterno y Dª. Teresa Arbolí, casada, natural de Gracia. En fe de todo lo cual lo firmo

fecha ut supra

Buenaventura Brunet Pbro Domero

2495 Ascon y Falcó.

En Barcelona á veinte y nueve de Junio de mil ochocientos noventa Yo el infrascrito Domero de esta Sta Iglesia Catedral Basilica bauticé solemnemente á una niña que nació el veinte y cuatro del actual en la calle Carretas, número treinta y uno, piso cuarto, hija legitima de D. Marcelino Ascon, cerrajero, natural de Gijon y de Da. Vicenta Falcó, natural de Alcará, casados en la parroquia de Sta Madrona segun consto. Se le pusieron por nombres: Maria, Vicenta, Marcelina. Abuelos paternos: D. Fernando, herrero y Da. Maria Badenes, naturales de Alcora. Maternos D. Jaime, jornalero y Da. Maria Montfort, naturales de Alcora. Padrinos: los abuelos materno y paterna. En fe de lo cual lo firmo fecha ut supra

Buenaventura Brunet Pbro Domero

2496 Ferrer y Plassó

En Barcelona á veinte y nueve de Junio de mil ochocientos noventa El Rdo D. Casimiro Serch Pbro, con licencia del infrascrito Domero de esta Sta. Iglesia Catedral Basilica bautizó solemnemente á un niño que nació el diez y nueve del actual en la calle Condal, número siete, tienda, hijo legitimo de D. Pedro Ferrer, colchonero, natural de Barcelona y de Da. Ramona Plassó, natural de Mataró, casados en la parroquia de Sta Maria del Mar segun consto. Se le pusieron por nombres: Miguel de los Santos, Eduardo, Francisco. Abuelos paternos: D. Raimundo, difunto, natural de Barcelona y Da. Maria Dupou, natural de Crissach (Francia) Maternos: D. Eduardo, empleado, natural de Mahon y Da. Francisca Ricart, natural de San Pol. Padrinos: D. Andres Ferrer, casado, colchonero, natural de Barcelona y Da. Esperanza Plassó, soltera, natural de Mataró. En fe de lo cual lo firmo fecha ut supra.

Buenaventura Brunet Pbro Domero

2497 Gandia y Ramos.

En Barcelona á veinte y nueve de Junio de mil ochocientos noventa. El Rdo. D. Casimiro Serch. Pbro. con licencia del infrascrito Domero de esta Sta Iglesia Catedral Basilica bautizó solemnemente á un

niño que nació el veinte y nueve de Mayo úl-
timo en la calle San Clemente, número [illegible]
piso tercero, hijo legítimo de D Manuel Gan-
dia, escultor, natural de Madrid y de
Da. Enriqueta Ramos, natural de Bar-
celona, casados en la parroquia de los
Angeles segun consto. Se le pusieron por
nombres: Arturo, Agustin, Fernando.
Abuelos paternos: D Antonio, ebanista, na-
tural de Villadolores y Da. Margarita Mar-
tinez, natural de Madrid. Maternos
D Juan, difunto y Da. Paula Perez, na-
turales de Madrid. Padrinos: D Agustin
Sanzana, viudo, ebanista y Da. Esperanza
Navarro, soltera, naturales de Barcelona.
En fe de lo cual lo firmo fecha ut supra.

Buenaventura Marsiñach Pro
Domero

2498
Gutierrez
y
Garbaccio.

En Barcelona á veinte y nueve de
Junio de mil ochocientos noventa Yo el
infrascrito Domero de esta Sta. Iglesia Ca-
tedral Basilica bauticé solemnemente á
un niño que nació el diez y nueve del ac-
tual en la calle de Salvat, número cincuen-
ta, tienda, hijo legítimo de D. Blas Gu-
tierrez, músico, natural de Vicar y de Da. Ade-
la Garbaccio, natural de Barcelona, casa-
dos en la parroquia de Sta Madrona se-
gun consto. Se le pusieron por nombres:
Blas, Enrique, Ernesto. Abuelos paternos:
D Blas y Da. Rosa Ruiz, difuntos, natu-
rales de Vicar. Maternos: D José, difun-
to, natural de Moso (Italia) y Da. Tere-
sa Vilá, natural de la Selva. Padrinos: D.
Ernesto Garbaccio, fundidor, natural de Mar-
sella y Da. Enriqueta Vilá, natural de Fi-
gueró, solteros. En fe de lo cual lo firmo, fe-
cha ut supra.

Buenaventura Marsiñach Pro
Domero

2499
Gili
y
Llorca.

En Barcelona á veinte y nueve de Junio
de mil ochocientos noventa. Yo el infrascrito Domero
de esta Sta Iglesia Catedral Basilica bauticé solem-
nemente á una niña que nació el veinte y tres
del actual en la calle de la Cera, número veinte
y seis, piso primero, hija legítima de D Fran-
cisco Gili, guantero, natural de Reus y de Da. Mag-
dalena Llorca, natural de Alicante, casados en
la parroquia de Sta María del Puerto de Salou
segun dijeron. Se le pusieron por nombres: Eduar-
da, Felicia, Generosa. Abuelos paternos: D. Juan

difunto, natural de Viñols y D.ª María Sugrañes, natural de Reus. Maternos: D. Vicente, difunto, natural de Torredembarra y D.ª Margarita González, natural de Alicante. Padrinos: D. Fabián Sugrañes, soltero, [illegible], natural de Reus y D.ª Matilde [illegible], casada, natural de Alicante. En fe de lo cual lo firmo fecha ut supra.

Buenaventura Mazzoni Pbro
Domero

2500
Jordi
y
Sabaté.

En Barcelona a veinte y nueve de Junio de mil ochocientos noventa. Yo el infrascrito Domero de esta Sta. Iglesia Catedral Basílica bauticé solemnemente á un niño que nació el veinte y nueve del actual en la calle Diputación, número ciento noventa, piso cuarto, hijo legítimo de D. Melchor Jordi, del comercio, natural de Igualada y de D.ª Antonia Sabaté, natural de Pobla de Claramunt, casados en la parroquia de Sta. Madrona según consto se le puso por nombres Alfredo, Santiago, Antonio. Abuelos paternos: D. Pedro, difunto, natural de Igualada y D.ª Paloma Soto, natural de Cardona. Maternos: D. José, papelero y D.ª Teresa Torres, naturales de Pobla de Claramunt. Padrinos: D. Jaime Prada, dependiente, natural de Villafranca y D.ª Olimpia Sabaté, natural de Pobla de Claramunt, casados. En fe de lo cual lo firmo fecha ut supra.

Buenaventura Mazzoni Pbro
Domero

2503
Montfort
y
Espinell.

En Barcelona á veinte y nueve de Junio de mil ochocientos noventa. Yo el infrascrito Domero de esta Sta. Iglesia Catedral Basílica bauticé solemnemente á un niño que nació el veinte y siete del actual en la calle Boquería, número ocho, piso quinto, hijo legítimo de D. Francisco Montfort, cerrajero, natural de San Carlos de la Rápita y de D.ª Antonia Espinell, natural de Pira, casados en la parroquia de Sta. María del Mar según consto se le pusieron por nombres Francisco, Enrique, Eusebio. Abuelos paternos: D. Mariano, difunto, natural de Segorve y D.ª Francisca Ferrad, natural de Vinaroz. Maternos: D. Sebastián, difunto, natural de Pira y D.ª María Moncosí, natural de Vinaroz. Padrinos: D. José Lisa, cerrajero, natural de Premiá de Mar y D.ª Clara Segura, natural de Igualada, solteros. En fe de lo cual lo firmo fecha ut supra.

Buenaventura Mazzoni Pbro
Domero

2502
Milian y Sancho.

En Barcelona á veinte y nueve de Junio de mil ochocientos noventa. Yo el infrascrito Domero de esta Sta. Iglesia Catedral Basilica bauticé solemnemente á una niña que nació el catorce del actual en la calle de Urgel, número ciento cuatro, piso segundo, hija legitima de D. Pedro Milian, jornalero, natural de Calanda y de Da. Josefa Sancho natural de Cañizar, casados en la parroquia de San Miguel de Zaragoza segun dijo. Se le pusieron por nombres: Maria, Prudencia, Onofra. Abuelos paternos D. Antonio, difunto, natural de Calanda y Da. Prudencia [illegible], natural de Mas de las Matas. Maternos. D. [illegible] difunto y Da. Pascuala Ferrer, naturales de Cañizar. Padrinos: D. Pascual [illegible], soltero, jornalero, natural de Mas de las Matas y Da. Maria Milian, casada, natural de [illegible]na. En fe de lo cual lo firmo fecha ut supra.

Buenaventura Masnou Pro Domero.

2503
Martinez y Ferrè.

En Barcelona á veinte y nueve de Junio de mil ochocientos noventa. Yo el infrascrito Domero de esta Sta. Iglesia Catedral Basilica bauticé solemnemente á un niño que nació el diez y nueve del actual en San Martin de Provensals, calle Valencia, numero noventa y nueve piso primero, hijo legitimo de D. Pablo Martinez, carpintero, natural de Vila de Montserrat y de Da. Leonor Ferré, natural de Palau de Noguera; casados en la parroquia de San Juan de Gracia segun consto. Se le pusieron por nombres: Salvador, Jose, Jacinto. Abuelos paternos: D. Francisco, carpintero, natural de Valencia y Da. Maria Font, difunta, natural de Tarrasa. Maternos: D. Antonio, difunto, natural de Palau de Noguera y Da. Maria Teresa Puibol, natural de Pingcorcos. Padrinos: D. Salvador Calvet, cerrajero, natural de Gracia y Da. Josefa Trevetra, natural de Anat Llen, casados. En fe de lo cual lo firmo fecha ut supra.

Buenaventura Masnou Pro Domero.

2504
Matamoros y Rumani.

En Barcelona á veinte y nueve de Junio de mil ochocientos noventa. Yo el infrascrito Domero de esta Sta. Iglesia Catedral Basilica bauticé solemnemente á un niño que nació el veinte y siete del actual en la calle de Paredes, numero nueve, piso segundo, hijo legitimo de D. Agustin Pascual Matamoros, marinero, natu

nal de Vi[illegible]oz y de Dª. Dolores Rumani, natural de Blanes, casados en la parroquia de Sta María de Blanes segun consta. Se le pusieron por nombres: Estéban, Pedro, José. Abuelos paternos: D. Vicente, natural de Toseii y Dª. Victoria Arinola, natural de Vinaroz, difuntos. Maternos D. Pedro y Dª. Joaquina Vidal, difuntos, naturales de Blanes. Padrinos: D. Esteban Jrrcix, jornalero y Dª. Clara Rovert, casados, naturales de Blanes. En fe de lo cual lo firmo fecha ut supra.

Buenaventura Massaveu Pro.
Domero

2505
Mateos
y
Alvarez.

En Barcelona á veinte y nueve de Junio de mil ochocientos noventa. D. Pedro D. Cirinio Serch, Pbro, con licencia del infrascrito Domero de esta Sta. Iglesia Catedral Basílica bautizó solemnemente á un niño que nació el veinte y cuatro del actual en la Barceloneta, calle Mayor, número noventa y dos, piso primero, hijo legítimo de D. Juan Mateos, teniente de infantería, natural de Malpartida y de Dª. Josefa Alvarez, natural de Barcelona, casados en la parroquia de San Miguel del Puerto segun consta. Se le pusieron por nombres: Eladio, Paulino, Juan. Abuelos paternos D. Francisco labrador y Dª. María la Aguindez, naturales de Malpartida. Maternos: D. Francisco, jornalero, natural de Entienza y Dª. Emilia Corbacho, natural de Cadiz. Padrinos D. Agustin Hernandez, empleado, natural de Barba de Puerco y Dª. Ana Alvarez, natural de Barcelona, solteros. En fe de lo cual lo firmo fecha ut supra.

Buenaventura Massaveu Pro.
Domero.

2506
Pradas
y
Carrascosa.

En Barcelona á veinte y nueve de Junio de mil ochocientos noventa. Yo el infrascrito Domero de esta Sta. Iglesia Catedral Basílica bauticé solemnemente á un niño que nació el diez y nueve del actual en Gracia, calle Campo de Grasot, número setenta y cuatro, tienda, hijo legítimo de D. Fernando Pradas, jornalero, natural de Ayodar y de Dª. Francisca Carrascosa, natural de Buñol, casados en la parroquia de Sta. Madrona segun consta. Se le pusieron por nombres: Isidro, José, Pedro. Abuelos paternos. D. Domingo, jornalero y Dª. Bienvenida Granel, difunta, naturales de Ayodar. Maternos. D. Fernando y Dª. Josefa Artigas, difuntos, naturales de

Buñol. Padrinos: D. Isidro Samá, del comercio, natural de la Habana y D.ª Luisa Samá, natural de Villanueva y Geltrú, solteros. En fe de lo cual lo firmo fecha ut supra.

Buenaventura Bassa Pbro. Domero

2507 Perez y Perez.

En Barcelona a veinte y nueve de Junio de mil ochocientos noventa. Yo el infrascrito Domero de esta Sta. Iglesia Catedral Basílica bauticé solemnemente á un niño que nació el veinte y cuatro del actual en la calle Conde Asalto, número ciento, tienda, hijo legítimo de D. Juan Bautista Perez, jornalero, y de D.ª Vicenta Perez, naturales de Cuatretondeta, casados en la parroquia del mismo pueblo segun dicen. Se le pusieron por nombres: Casto, Juan, Bautista. Abuelos paternos: D. José, difunto, natural de Cuatretondeta y D.ª Angela Picó, natural de Arés. Maternos: D. Francisco, jornalero, natural de Cuatretondeta y D.ª Vicenta Chiquillo, natural de Gorga. Padrinos: D. Vicente Perez, soltero, jornalero y D.ª Dolores Perez, casada, naturales de Cuatretondeta. En fe de lo cual lo firmo fecha ut supra. T. consto. vale.

Buenaventura Bassa Pbro. Domero

2508 Pujol y Recaño.

En Barcelona á veinte y nueve de Junio de mil ochocientos noventa. Yo el infrascrito Domero de esta Sta. Iglesia Catedral Basílica bauticé solemnemente á un niño que nació el veinte y siete del actual en la Barceloneta, calle San Telmo, número once, piso segundo, hijo legítimo de D. Jaime Pujol, jornalero, natural de San Pol y de D.ª Clara Recaño, natural de la Barceloneta, casados en la parroquia de San Miguel del Puerto segun consta. Se le pusieron por nombres: Juan, Bernardo, Pedro. Abuelos paternos: D. Jaime, pescador, y D.ª Cristina Villaronga, naturales de San Pol. Maternos: D. Juan, difunto, natural de Genova y D.ª Antonia Morel, natural de Gurnal. Padrinos: D. Bernardo Mustich, jornalero, natural de Barcelona y D.ª Carmen Espardosé, natural de Vinaroz, solteros. En fe de lo cual lo firmo fecha ut supra.

Buenaventura Bassa Pbro. Domero

En Barcelona á veinte y nueve de Junio de mil ochocientos noventa. Yo el infrascrito Do-

2509
Queraltó y Marsal.
Casó con Dª Teresa Berné Gracia el 25 de octubre 1928 en Sta María de Gracia. Vall

mero de esta Sta Iglesia Catedral Basílica
bauticé solemnemente á un niño que nació
el diez y siete del actual en la calle Cadena
número ocho piso tercero, hijo legítimo de
D. Carlos Queraltó, cerrajero, natural de Bal-
bona de las Monjas y Dª Carmen Marsal
natural de Barcelona, casados en la pa-
rroquia de San Pablo según consto. Se le pu-
sieron por nombres: José, Pedro, Carlos. Abue-
los paternos: D. Ysern, difunto y Dª Tere-
sa Marqués, naturales de Ballbona. Mater-
nos: D. Joaquín, tejedor y Dª Narcisa Vila
naturales de Barcelona. Padrinos: D. José
Moya, carrero, natural de Arbeca y Dª Ma-
tilde García, natural de Gerona, solteros. En
fe de lo cual lo firmo fecha ut supra

Buenaventura [illegible] Domero

2510
Ramos y Navalon.

En Barcelona á veinte y nueve de Ju-
nio de mil ochocientos noventa. El Rdo. D. Ra-
imiro Serch, Pbro con licencia del infrascrito
Domero de esta Sta Iglesia Catedral Basílica
bautizó solemnemente á una niña que na-
ció el veinte y cuatro del actual en la calle de
Salvá, número sesenta y nueve, bajos, hija le-
gítima de D. José Ramos, difunto y de Dª Fran-
cisca Navalon, naturales de Játiva, casados en
la parroquia de Sta Madrona según dije-
ron. Se le pusieron por nombres: Fran-
cisca, Nieves, Emilia. Abuelos paternos: D.
Vicente, albañil y Dª Trinidad Perales, na-
turales de Játiva. Maternos: D. Martín, di-
funto, natural de Játiva y Dª María Victo-
ri, natural de Mahon. Padrinos: D. Fran-
cisco Cortés, jornalero, natural de Barcelo-
na y Dª Nieves Ramos, natural de Játiva
solteros. En fe de lo cual lo firmo fecha ut
supra.

Buenaventura [illegible] Domero

2511
Rafel y Calvet.

En Barcelona á veinte y nueve de Ju-
nio de mil ochocientos noventa. Yo el infras-
crito Domero de esta Sta Iglesia Catedral
Basílica bauticé solemnemente á una ni-
ña que nació el diez y siete del actual en la
calle Boou, número, uno, piso tercero hija
legítima de D. Jaime Rafel, encuaderna-
dor, natural de Barcelona y de Dª Petro-
nila Calvet, natural de Castellón de Farfaña
casados en la parroquia del Carmen según
consto. Se le pusieron por nombres: María,

Mercedes, Modesta. Abuelos paternos: D. Cristobal, natural de Igualada y Dª. Lucia Bruy natural de Manresa. Maternos: D. Antonio, labrador y Dª. Antonia Gra, naturales de Castellon de Farfaña. Padrinos D. Antonio Calvet, zapatero, soltero, natural de Castellon de Farfaña representado por D. Antonio Lopez, viudo, impresor, natural de Valladolid y Dª. Maria Calvet, soltera, natural de Castellon de Farfaña. En fe de lo cual lo firmo fecha ut supra.

Buenaventura Marsal Pbro. Romero.

2512. Borrios y Lariba.

En Barcelona á veinte y nueve de Junio de mil ochocientos noventa. Yo el infrascrito Romero de esta Sta. Iglesia Catedral Basilica bauticé solemnemente á una niña que nació el veinte y uno del actual en la calle Comercio, número doce, piso cuarto, hija legítima de D. Antonio Borrios, labrador, natural de Noval y de Dª. Saturnina Lariba, natural de Apiés, casados en la parroquia de Anzanigo de la Plana segun dijeron. Se le pusieron por nombres: Josefa, Blanca, Silvestre. Abuelos paternos: D. Antonio, labrador, natural de Noval y Dª. Ramona Vallés, natural de Lasa de Surta. Maternos: D. Pascual, molinero, natural de Senicena y Dª. Gregoria Martinez, natural de De las Casas. Padrinos: D. Clemente Figols, viudo, ebanista, natural de Igualada y Dª. Isabel Ariás, soltera, natural de la Habana. En fe de lo cual lo firmo fecha ut supra.

Buenaventura Marsal Pbro. Romero.

2513. Rodriguez y Morales.

En Barcelona á veinte y nueve de Junio de mil ochocientos noventa. El Rdo. D. Dionisio Velazco, Pbro. Párroco del Batallon de Cazadores, con licencia del infrascrito Romero de esta Sta. Iglesia Catedral Basilica bautizó solemnemente á un niño que nació el veinte y dos del actual en la Barceloneta, calle Mayor número catorce, piso cuarto, hijo legítimo de D. Antonio Rodriguez, militar, natural de Jasagues y de Dª. Mercedes Morales, natural de Burgos, casados en la parroquia de San Cosmes de Burgos segun consta. Se le pusieron por nombres: Eduardo, Antonio. Abuelos paternos: D. Pedro y Dª. Catalina Francisco, difuntos, naturales de Jasagues. Maternos: D. Francisco

difunto, natural de Cogollos de la Vega y Da. Patricia Serna natural de Vidaguila? Padrinos: D. Antonio González, estudiante, natural de Casjé y Da. Benigna Rodriguez, natural de Burgos, solteros. En fe de lo cual lo firmo fecha ut supra.

Buenaventura Masnou Pbro.
Domero

2514
Reventos
y
Armengol.

En Barcelona á veinte y nueve de Junio de mil ochocientos noventa. Yo el infrascrito Domero de esta Sta. Iglesia Catedral Basílica bauticé solemnemente á una niña que nació el veinte y cuatro del actual en la calle Consejo de Ciento, número doscientos ochenta y siete, tienda, hija legítima de D. Pedro Reventós, vidriero, natural de Subirats y de Da. Maria Armengol, natural de Cervelló, casados en la parroquia de San Esteban de Cervelló segun consta. Se le pusieron por nombres: Carmen, Teresa, Petra. Abuelos paternos: D. Esteban, jornalero y Da. Teresa Sogas, naturales de Subirats. Maternos: D. José, labrador, natural de Cervelló y Da. Gertrudis Solopart, natural de San Vicente dels Horts. Padrinos: D. Juan Reventós, vidriero, natural de Subirats y Da. Carmen Armengol, natural de Cervelló, casados. En fe de lo cual lo firmo fecha ut supra.

Buenaventura Masnou Pbro.
Domero

2515
Ramon
y
Vila.

En Barcelona á veinte y nueve de Junio de mil ochocientos noventa. Yo el infrascrito Domero de esta Sta. Iglesia Catedral Basílica bauticé solemnemente á una niña que nació el veinte y uno del actual en la calle del Carmen, número ochenta y cuatro, piso primero, hija legítima de D. Pedro Ramon, ortopédico, natural de Barcelona y de Da. Antonia Vila, natural de San Pedro de Tarrasa, casados en la parroquia de San Pedro de Tarrasa segun dijeron. Se le pusieron por nombres: Maria, Luisa, Carmen. Abuelos paternos: desconocidos. Maternos: D. Jaime, propietario, natural de Vilar de Castellví y Da. Rosa Sardá, natural de Mojó. Padrinos: D. José Vila, tejedor y Da. Maria Vila, solteros, naturales de San Pedro de Tarrasa. En fe de lo cual lo firmo fecha ut supra. Testillado no vale. Lease "consta" vale.

Buenaventura Masnou Pbro.
Domero

2516
Rubio
y
Ribó.

En Barcelona á veinte y nueve de Junio de mil ochocientos noventa. Yo el infrascrito Domero de esta Sta. Iglesia Catedral Basílica bauticé solemnemente á una niña que nació

el catorce del actual en San Martin de Provensals, calle de Pons, número cinco, bajos, hija legitima de D. Vicente Rubio, jornalero, natural de las Viceras y de Dª. Maria Ribó, natural de Tost, casados en la parroquia de Sta Madrona segun consto. Se le pusieron por nombres: Maria, Carmen, Miguela. Abuelos paternos: D. Simon, difunto, natural de las Viceras y Dª. Maria Gascó, natural de Portell. Maternos: D. José, natural de Tost y Dª Maria Caminal, natural de Pla de San Tirso. Padrinos: D. Miguel Pujol, jornalero, natural de Santaliña y Dª. Alejandrina Pujol, natural de Augonsach (Francia), solteros. En fe de lo cual lo firmo fecha ut supra.

Buenaventura Brisvea Ote. Domero

2517 Ribot y Marcó.

En Barcelona á veinte y nueve de Junio de mil ochocientos noventa. Yo el infrascrito Domero de esta Sta. Iglesia Catedral Basilica bauticé solemnemente á una niña que nació el veinte y tres del actual en la calle Espaderia número cuatro, piso primero; hija legitima de D. Francisco Ribot, del comercio, natural de Palau Satort y de Dª. Aurea Marcó, natural de Calonge, casados en la parroquia de Sta Maria del Mar segun consto. Se le pusieron por nombres: Maria, Mercedes, Teresa. Abuelos paternos: D. Sebastian, labrador, natural de Palau Satort y Dª. Teresa Casas, difunta, natural de Regincós. Maternos: D. Mateo, taponero, natural de Sta Cristina y Dª. Maria Climent, natural de Calonge. Padrinos: D. Francisco Prenavent, casado, médico, natural de Copot y la abuela materna. En fe de lo cual lo firmo fecha ut supra.

Buenaventura Brisvea Ote. Domero

2518 Serra y Regé.

En Barcelona á veinte y nueve de Junio de mil ochocientos noventa. Yo el infrascrito Domero de esta Sta. Iglesia Catedral Basilica bauticé solemnemente á una niña que nació el veinte y dos del actual en la calle Nápoles, número ciento cincuenta y nueve, piso segundo, hija legitima de D. Juan Serra, cerrajero, natural de Montesquiu y de Dª. Ana Regés, natural de Barcelona, casados en la parroquia de San Pedro segun dijeron. Se le pusieron por nombres: Pilar, Josefa, Agustina. Abuelos paternos: D. Ramon, natural de Vich y Dª. Pilar Barceló, natural de Barcelona, difuntos.

Maternos: D. Felix, dependiente, natural de Camprodon y Da. Maria Pascual, natural de Valencia. Padrinos: el abuelo materno y Da. Magdalena Serra, casada, natural de Montesquiu. En fe de lo cual lo firmo fecha ut supra.

Buenaventura Marsiñach Pbro. Domero

2519
Solé
y
March.

En Barcelona á veinte y nueve de Junio de mil ochocientos noventa. El Rdo. D. Casimiro Serch, Pbro, con licencia del infrascrito Domero de esta Sta. Iglesia Catedral Basilica bautizó solemnemente á un niño que nació el veinte y dos del actual en la calle Valldoncella número seis piso segundo, hijo legítimo de D. Joaquin Solé, jornalero, natural de Cervera y de Da. Encarnacion March, natural de Barcelona, casados en la parroquia de los Angeles segun consto. Se le pusieron por nombres Lorenzo, Antonio, Cristobal. Abuelos paternos D. Cristobal y Da. Magina Casanovas, difuntos, naturales de Cervera. Maternos: D. Lorenzo, jornalero, natural de San Lorenzo de la Muga y Da. Catalina Illa, difunta, natural de Figueras. Padrinos: el abuelo materno y Da. Antonia Solé, casada, natural de Cervera. En fe de todo lo cual lo firmo fecha ut supra.

Buenaventura Marsiñach Pbro. Domero

2520
Santamaria
y
Uson.

En Barcelona á veinte y nueve de Junio de mil ochocientos noventa. El Rdo. D. Casimiro Serch, Pbro, con licencia del infrascrito Domero de esta Sta. Iglesia Catedral Basilica bauticé solemnemente á una niña que nació el veinte y seis del actual en la Ronda de San Pedro, número setenta y ocho, piso primero, hija legítima de D. Plácido Santamaria, jornalero, natural de Huerta de Vero y de Da. Petra Uson, natural de Poleñino, casados en la parroquia de San Juan de Sesa segun consto. Se le pusieron por nombres Perseveranda, Pilar, Petra. Abuelos paternos: D. Francisco, difunto, natural de Albanola de la Sierra y Da. Francisca Elrio, natural de Abiego. Maternos: D. Bonifacio, veterinario, natural de Grañen y Da. Rosa Fuentes, natural de Uson. Padrinos: D. Juan Cortillas, casado, carpintero, natural de Sesa y la abuela materna. En fe de lo cual lo firmo fecha ut supra.

Buenaventura Marsiñach Pbro. Domero

2521 Tous y Marcet.

En Barcelona á veinte y nueve de Junio de mil ochocientos noventa. El Rdo. D. Casimiro Serch, Pbro. con licencia del infrascrito Domero de esta Sta. Iglesia Catedral Basílica bautizó solemnemente á un niño que nació el veinte del actual en la calle Cervelló, número doce, piso cuarto, hijo legítimo de D. José Tous colchonero, natural de Cabra y de Dª. Angela Marcet, natural de Tarrasa, casados en la parroquia de los Angeles segun dijeron. Se le pusieron por nombres: Francisco de Paula, José Ramon. Abuelos paternos: D. Ramon, natural de Cabra y Dª. Josefa Ros, natural de Vilamajó; difuntos. Maternos D. Buenaventura difunto, natural de Tarrasa y Dª. Rosa Juy natural de Bacarisas. Padrinos: D. Francisco Marcet, corredor, natural de Tarrasa y Dª. Eulalia Maseras, natural de Barcelona, solteros. En fe de lo cual lo firmo fecha ut supra.

Buenaventura Massana Pbro. Domero.

2522 Torres y Miró.

En Barcelona á veinte y nueve de Junio de mil ochocientos noventa. Yo el infrascrito Domero de esta Sta. Iglesia Catedral Basílica bauticé solemnemente á un niño que nació el diez y nueve del actual en Sans, calle de Sta. Maria número cuarenta y cuatro, bajos; hijo legítimo de D. José Torres, jornalero, natural de Vimbodí y de Dª. Teresa Miró, natural de Sans, casados en la parroquia de Sta. Maria de Sans segun consta. Se le pusieron por nombres: Jaime, Isidro, José. Abuelos paternos: D. Miguel difunto y Dª. Maria Roig, naturales de Vimbodí. Maternos: D. Juan, difunto y Dª. Joaquina Albella, naturales de Ulldecona. Padrinos: D. Jaime Montserrat, jornalero y Dª. Mercedes Casas, solteros, naturales de Sans. En fe de lo cual lo firmo fecha ut supra.

Buenaventura Massana Pbro. Domero.

2523 Vilar y Sans.

En Barcelona á veinte y nueve de Junio de mil ochocientos noventa. El Rdo. D. Casimiro Serch, Pbro, con licencia del infrascrito Domero de esta Sta. Iglesia Catedral Basílica bautizó solemnemente á una niña que nació el diez y seis del actual en la Ronda Universidad, número veinte y cinco, piso cuarto, hija legítima de D. Manuel Vilar, del comercio y de Dª. Mercedes Sans, naturales de Barcelona, casados en la parroquia del Pino segun dijeron.

de pusieron por nombres Mercedes, Isabel Montserrat. Abuelos paternos: D. Salvador y D.a Catalina Ferrés, naturales de Barcelona, difuntos. Maternos: D. Ramon, natural de Tortosa y D.a Josefa Moncerdá natural de Barcelona, difuntos. Padrinos: D. Salvador Martí, soltero, escultor y D.a Isabel Cardeñas, casada, naturales de Barcelona. En fe de lo cual lo firmo fecha ut supra.

Buenaventura Massaveu Pbro
Domero

2524
Valls
y
Nadal.

En Barcelona á veinte y nueve de Junio de mil ochocientos noventa. Yo el infrascrito Domero de esta Sta. Iglesia Catedral Basílica bauticé solemnemente á un niño que nació el diez y seis del actual en la calle Consejo de Ciento, número ciento cuarenta y seis, entresuelo, hijo legítimo de D. José Valls, jornalero, natural de Montroig y de D.a Juana Nadal, natural de Costeja, casados en la parroquia de Sta. Ana segun consto. Se le pusieron por nombres: Marciano, Mariano, Antonio. Abuelos paternos D. Jaime, difunto, natural de Montroig y D.a Teresa Casals, natural de Puigcerut. Maternos: D. Manuel, labrador, natural de Olvena y D.a Teresa Santaliestra, natural de Costeya. Padrinos: D. Mariano Valls, jornalero, natural de Montroig y D.a Maria Nadal, natural de Costeya, casados. En fe de lo cual lo firmo fecha ut supra.

Buenaventura Massaveu Pbro

2525
Martí
y
Curell.

En Barcelona á treinta de Junio de mil ochocientos noventa. Yo el infrascrito Domero de esta Sta. Iglesia Catedral Basílica bauticé solemnemente á una niña que nació el veinte del actual en la Barceloneta, calle Mayor, número cuarenta y dos, piso cuarto, hija legítima de D. Silvestre Martí, marinero y de D.a Teresa Curell, naturales de Mahon, casados en la parroquia de San Miguel del Puerto segun consto. Se le pusieron por nombres: Amalia, Teresa, Josefa. Abuelos paternos: D. José, difunto y D.a Dolores Sanjuan, naturales de Mahon. Maternos: D. Ginés, marinero, y D.a Amalia Sanjuan, naturales de Mahon. Padrinos: los abuelos materno y paterna. En fe de lo cual lo firmo fecha ut supra.

Buenaventura Massaveu Pbro
Domero

2526
Martin y de Camps.

En Barcelona á treinta de Junio de mil ochocientos noventa. Yo el infrascrito Domero de esta Sta. Iglesia Catedral Basilica bauticé solemnemente á una niña que nació el catorce del actual en la Rambla de Cataluña, número ciento veinte y cuatro, piso segundo, hija legítima de D. Nemesio Martin, Coronel graduado, natural de Daroca (Zaragoza) y de Dª. Maria de la Concepcion de Camps, natural de Barcelona, casados en la parroquia de San José segun dijeron. Se le pusieron por nombres: Mercedes, Concepcion, Juana. Abuelos paternos: D. Pedro y Dª. Maria Silvestre Sanz, naturales de Daroca, difuntos. Maternos: D. Fernando de Camps, difunto, natural de Gerona y Dª. Carmen Castaño, natural de Cartagena. Padrinos: D. Lorenzo Martin, estudiante, y Dª. Concepcion Martin, solteros, naturales de Barcelona. En fe de lo cual lo firmo fecha ut supra.

Buenaventura Massaven Pbro
Domero.

2527
Ribas y Font.

En Barcelona a treinta de Junio de mil ochocientos noventa. Yo el infrascrito Domero de esta Sta Iglesia Catedral Basilica bauticé solemnemente á un niño que nació el veinte y cuatro del actual en la calle Cruz Cubierta, número ciento once, tienda; hijo legítimo de D. Antonio Ribas, jornalero, natural de Sans y de Dª. Josefa Font, natural de Vellpuig, casados en la parroquia del Sto. Angel de Hostafranchs segun consta. Se le pusieron por nombres: Jaime, Antonio, Magin. Abuelos paternos: D. José, jornalero, natural de Igualada y Dª. Maria Jimenez, natural de Sans. Maternos: D. Miguel, jornalero y Dª. Antonia Santamaria, difunta, naturales de Vellpuig. Padrinos: D. Jaime Alsina, jornalero, natural de Solsona y Dª. Magdalena Gabarró, natural de Barcelona, casados. En fe de lo cual lo firmo fecha ut supra.

Buenaventura Massaven Pbro
Domero.

2528
Tomas y Farell.

En Barcelona á treinta de Junio de mil ochocientos noventa. Yo el infrascrito Domero de esta Sta. Iglesia Catedral Basilica bauticé solemnemente á una niña que nació el veinte y cinco del actual en la calle Trafalgar, número treinta y seis, piso segundo, hija legítima de D. Estanislao Tomás, fabricante, natural de Igualada y de Dª. Josefa

Farell, natural de Barcelona, casados en la parroquia de los Angeles segun consto. Se le pusieron por nombres: Josefa, Teresa, Joaquina. Abuelos paternos: D. Estanislao y Dª Fca. Vilaseca, naturales de Igualada. Maternos: D. Domingo, difunto y Dª Gertrudis Soler, naturales de Barcelona. Padrinos: D. José Tous, ingeniero y Dª Joaquina Farell, casados, naturales de Barcelona. En fe de lo cual lo firmo fecha ut supra.

Buenaventura Massaveu Pbro.
Domero

2529
Vidal
y
Trullols.

\# - casada con Don José Vivella Vert ... el dia 21 de abril de 1908 en la parroquia de la Concepción de esta ciudad = vale.

En Barcelona á treinta de Junio de mil ochocientos noventa Yo el infrascrito Domero de esta Sta. Iglesia Catedral Basilica bauticé solemnemente á una niña que nació el veinte y cinco del actual en la calle Gerona, número cuarenta y seis, tienda, hija legítima de D. Pedro Vidal, albañil, natural de Albiñana y de Dª Teresa Trullols, natural de Torreja, casados en la parroquia de Sta. Ana segun (consto) Se le pusieron por nombres: María de Montserrat, Teresa, Cristina. Abuelos paternos: D. Salvador y Dª Cristina Miró, difuntos naturales de Albiñana. Maternos: D. Ramon labrador y Dª Josefa Soldevila, naturales de Torreja. Padrinos: D. Modesto Costa, propietario y Dª Eulalia España, casados, naturales de Barcelona. En fe de lo cual lo firmo fecha ut supra. (El corregido = consto = vale.

Buenaventura Massaveu Pbro. #
Domero

2530
Moureal
y
Laguna

~~En la~~ Santa Iglesia Catedral Basilica de Barcelona á los diez y seis de Febrero de mil ochocientos noventa y seis el Rdo. D. Franco. de P. Codina, Pbro. Domero de la misma solemnemente a un niño, nacido el dia diez del actual, hijo legitimo de los consortes D. Angel Moureal y Dª Consuelo Laguna, naturales de Zaragoza. Se le pusieron por nombres: Francisco de Paula, Guillermo, Gaspar.